

Přílohy

Příloha č. 1 Seznam základních předpisů k Intrastatu

Mezi základní předpisy se řadí nařízení Evropské unie, kterými jsou především:

- Nařízení Evropského parlamentu a Rady (ES) č. 638/2004 ze dne 31. března 2004 o statistice Společenství obchodu se zbožím mezi členskými státy a o zrušení nařízení Rady (EHS) č. 3330/91.
- Nařízení Komise (ES) č. 1982/2004 ze dne 18. listopadu 2004, kterým se provádí nařízení Evropského parlamentu a Rady (ES) č. 638/2004 o statistice Společenství obchodu se zbožím mezi členskými státy a o zrušení nařízení Komise (ES) č. 1901/2000 a (EHS) č. 3590/92.
- Nařízení Rady (EHS) č. 2658/87 ze dne 23. července 1987 o celní a statistické nomenklatuře a o společném celním sazebníku, v platném znění.
- Příloha č. 1 Nařízení Rady (EHS) č. 2658/87 ze dne 23. července 1987 o celní a statistické nomenklatuře a o společném celním sazebníku – prováděcí nařízení Komise (EU) č. 1776/2019.
- Příloha č. 1 Nařízení Rady (EHS) č. 2658/87 ze dne 23. července 1987 o celní a statistické nomenklatuře a o společném celním sazebníku – prováděcí nařízení Komise (EU) č. 1602/2018.
- Nařízení Komise (EU) č. 1106/2012 ze dne 27. listopadu 2012, kterým se provádí nařízení Evropského parlamentu a Rady (ES) č. 471/2009 o statistice Společenství týkající se zahraničního obchodu se třetími zeměmi, pokud jde o aktualizaci klasifikace zemí a území.
- Nařízení Evropského parlamentu a Rady (EU) č. 952/2013, kterým se stanoví celní kodex Unie.
- Nařízení Komise v přenesené pravomoci (EU) č. 2015/2446, kterým se doplňuje nařízení Evropského parlamentu a Rady (EU) č. 952/2013, pokud jde o podrobná pravidla k některým ustanovením celního kodexu Unie /DA/.
- Prováděcí nařízení Komise (EU) č. 2015/2447, kterým se stanoví prováděcí pravidla k některým ustanovením nařízení Evropského parlamentu a Rady (EU) č. 952/2013, kterým se stanoví celní kodex Unie /IA/.
- Nařízení Komise v přenesené pravomoci (EU) č. 2016/341, kterým se doplňuje nařízení EP a Rady (EU) č. 952/2013, pokud jde o přechodná pravidla k některým ustanovením

celního kodexu Unie, pokud příslušné elektronické systémy dosud nejsou v provozu, a kterým se mění nařízení Komise v přenesené pravomoci (EU) 2015/2446 /TDA/.

- Směrnice Rady 2006/112/ES ze dne 28. listopadu 2006 o společném systému daně z přidané hodnoty.

Na národní úrovni je oblast Intrastatu legislativně zakotvena v následujících právních normách:

- Zákon č. 242/2016 Sb., celní zákon, ve znění pozdějších předpisů.
- Zákon č. 17/2012 Sb., o Celní správě České republiky, ve znění pozdějších předpisů.
- Vyhláška č. 285/2012 Sb., o územních pracovištích celních úřadů, která se nenachází v jejich sídlech.
- Nařízení vlády č. 244/2016 Sb., k provedení některých ustanovení celního zákona v oblasti statistiky ve znění nařízení vlády č. 323/2018 Sb.
- Sdělení Českého statistického úřadu č. 320/2019 Sb., o aktualizaci Seznamu vybraného zboží a doplňkových statistických znaků.
- Sdělení Českého statistického úřadu č. 420/2017 Sb., o aktualizaci Seznamu vybraného zboží a doplňkových statistických znaků.
- Sdělení Českého statistického úřadu č. 405/2016 Sb., o aktualizaci Seznamu vybraného zboží a doplňkových statistických znaků.
- Zákon č. 235/2004 Sb., o dani z přidané hodnoty, ve znění pozdějších předpisů.
- Zákon č. 280/2009 Sb., daňový řád, ve znění pozdějších předpisů.
- Zákon č. 90/2012 Sb., o obchodních společnostech a družstvech, ve znění pozdějších předpisů.
- Zákon č. 563/1991 Sb., o účetnictví, ve znění pozdějších předpisů.

Příloha č. 2 Schéma – Organizační struktura celního úřadu

Příloha č. 3 k Organizačnímu řádu CS ČR
č.j.: 38416/2017-900000-402

Celní úřad obecné schéma organizačního uspořádání

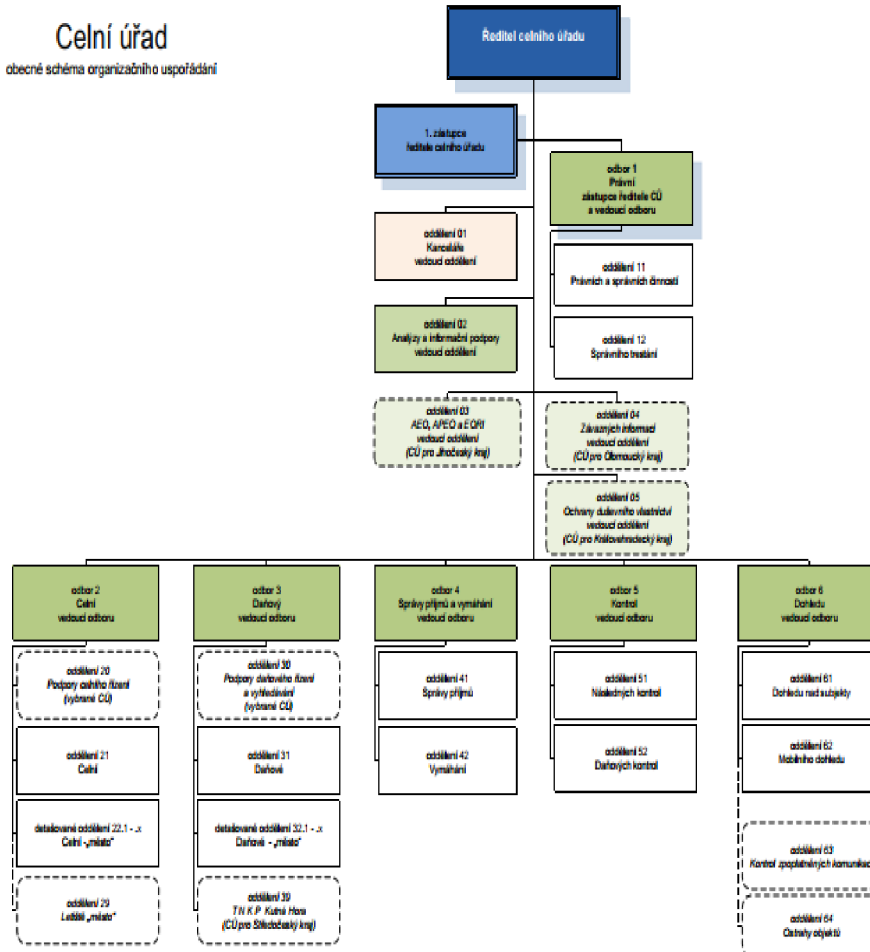

Příloha č. 4 - přehled aktivit zpravodajských jednotek ORP Bílina

ORP Bílina	2015	2016	2017	2018	2019	2020
1	119849484	205811379	204208424	240056702	227661219	303997616
2	224017165	250787200	257953890	252125226	220766310	310205284
3	263948898	266210551	273256986	232551496	262597813	339867486
4	227174046	271649818	240682282	274054589	238555745	153408823
5	219852213	259453997	266198568	258302271	250703513	201445896
6	461900533	237500812	293522013	263075194	227257924	289936050
7	256042221	254951224	209472484	253142832	193458269	282116001
8	183841952	207152669	211105186	220682200	194416670	299205209
9	191364488	248893522	290301151	239004686	238089893	426544537
10	212213736	227095185	249084885	271523941	259930573	473030963
11	274589054	261641166	279156786	284128793	287865652	287865652
12	225879863	269126548	232264318	232799812	259735352	323483660
C	2860673653	2960274071	3007206973	3021447742	2861038933	3691107177
P	238389471	246689506	250600581	251787312	238419911	307592265
R	13	13	13	13	13	14
AV	8	9	8	9	9	7
P	8000000	8000000	8000000	8000000	12000000	12000000
Podíl R/AV	0,615384615	0,692307692	0,615384615	0,692307692	0,692307692	0,5

Příloha č. 5 - přehled aktivit zpravodajských jednotek ORP Děčín

ORP Děčín						
	2015	2016	2017	2018	2019	2020
1	1414899134	1632370006	1560777528	1409944748	1643772653	1266540371
2	1438448803	1651699853	1277427900	1316508100	1737501365	1145265156
3	1634212315	1453357643	1599913481	1424778340	1975383440	1512310958
4	1526011992	1350970375	1473160125	1648512644	1378000164	966348310
5	1683422817	1557135052	1417792862	1650879854	1438303573	1113610915
6	1775159429	1405800411	1710786616	1439241399	1212758814	1053453988
7	1494908163	1191470843	1593382373	2014366657	1615499914	1135085301
8	1267277637	1168726631	1243863217	1303636047	1051820056	937005057
9	1903812218	1282989088	1478721593	1593793069	1780636807	1256880456
10	1627943386	1395970152	1838169644	1628527125	1448146045	1376440810
11	1385346672	1551517251	1579097700	1470984883	1652069194	1420118078
12	1384881764	1206730752	1013093166	894298784	852555894	1046219544
C	18536324330	16848738057	17786186205	17795471650	17786447919	14229278944
P	1544693694	1404061505	1482182184	1482955971	1482203993	1185773245
R	69	70	70	73	75	79
AV	64	66	65	70	62	55
P	8000000	8000000	8000000	8000000	12000000	12000000
Podíl R/AV	0,927536232	0,942857143	0,928571429	0,95890411	0,826666667	0,696202532

Příloha č. 6 - přehled aktivit zpravodajských jednotek ORP Chomutov

ORP Chomutov	2015	2016	2017	2018	2019	2020
1	1511677886	1297521609	1956213616	1598228629	1827050976	2023520217
2	1471002102	1830896229	1830896229	1328691347	1643291454	2090846903
3	1405440791	1831937989	1747681948	1378084402	1701181853	1856152162
4	1448011862	1726915555	1439963321	1441323068	1700837695	1237320530
5	1428757058	1717234543	1631028576	1520279693	1696959118	1565553556
6	1707636509	1627999626	1773786718	1406544060	1790939171	2122639880
7	1473433657	1191301073	1213939953	1266323531	1560469500	1902673452
8	1133584603	1488898228	1401518541	1370734686	1633632984	1618745544
9	1483300958	1639398505	1467344703	1286518670	2074511231	1996118179
10	1484903583	1586079645	1687219194	1762472279	2290393755	2334847365
11	1410677916	1701246348	1765482777	1734683800	2268503754	2237958081
12	1087494751	1410044515	1101832541	1230422866	1638803195	1674186466
C	17045921676	19049473865	19016908117	17324307031	21826574686	22660562335
P	1420493473	1587456155	1584742343	1443692253	1818881224	1888380195
R	79	81	83	87	88	90
AV	74	77	72	75	76	64
P	8000000	8000000	8000000	8000000	12000000	12000000
Podíl R/AV	0,936708861	0,950617284	0,86746988	0,862068966	0,863636364	0,7111111111

Příloha č. 7 - přehled aktivit zpravodajských jednotek ORP Kadaň

ORP Kadaň	2015	2016	2017	2018	2019	2020
1	1410738152	1312461922	1397742568	1433512078	1658868022	1658868022
2	1483448061	1511682034	1427978282	1506136744	1717109475	1804188358
3	1659390103	1558755369	1681727104	1627585548	1737209397	1686050202
4	1478600047	1552375678	1342729890	1477751815	1707106181	979399299
5	1444008550	1609268972	1485610867	1611007583	1631801090	1665593988
6	1641801126	1620913403	1529882286	1598587201	1631801090	1665593988
7	1642264606	1454106040	1381029706	1411480381	1692410446	1737036687
8	1238647459	1427565416	1423614991	1472567631	1491851461	1599177190
9	1592783854	1560302603	1528118945	1456366910	1720207697	2083923474
10	1597291371	1548425295	1410325386	1735423977	1931617599	2164570220
11	1494044168	1639888420	1426918443	1638267954	1904975499	2169441109
12	1165020294	1340689633	1244139985	1325213284	1489384808	2108106213
C	17848037791	18136434785	17279818453	18293901106	20314342765	21321948750
P	1487336483	1511369565	1439984871	1524491759	1692861897	1776829063
R	52	53	53	54	56	58
AV	46	48	48	48	50	47
P	8000000	8000000	8000000	8000000	12000000	12000000
Podíl R/AV	0,884615385	0,905660377	0,905660377	0,888888889	0,892857143	0,810344828

Příloha č. 8 - přehled aktivit zpravodajských jednotek ORP Litoměřice

ORP Litoměřice	2015	2016	2017	2018	2019	2020
1	1098084911	1108710497	1157253306	1358886765	1651244097	1352381828
2	1014654335	1096524820	1086855125	1169472550	1288056305	1193217773
3	1171234687	1152805642	1178778728	1238101511	1388765300	1622339988
4	1137392631	1159006964	1064166265	1200933715	1401479387	1489053852
5	116563963	1127112457	1287438934	1289905738	1485666142	1344065068
6	1279977222	1123258374	1271768236	1335868585	1279274073	1526022302
7	1052373278	986734504	1138050053	1291320113	1344066842	1475679572
8	997834950	1042197560	1135069798	1209508202	1220699419	1392349024
9	976025567	1087228961	1117600203	1210620480	1515929252	1309853118
10	868205067	923481660	1143013333	1140689630	1404771554	1310239255
11	1007754316	1096118667	1161872614	1235744868	1444877710	1628234971
12	807062823	824098507	838734292	982955852	904335290	1112525973
C	11527163750	12727278613	13580600887	14664008009	16329165371	16755962724
P	960596979	1060606551	1131716741	1222000667	1360763781	1396330227
R	39	40	40	41	42	44
AV	32	34	35	37	37	34
P	8000000	8000000	8000000	8000000	12000000	12000000
Podíl R/AV	0,820512821	0,85	0,875	0,902439024	0,880952381	0,772727273

Příloha č. 9 - přehled aktivit zpravodajských jednotek ORP Litvínov

ORP Litvínov	2015	2016	2017	2018	2019	2020
1	294072385	273544965	314760264	392487906	342141633	334264153
2	304286632	264415029	341882834	439927924	348758706	308198234
3	422813123	366267008	399614256	338515316	382140834	368106216
4	328230339	306496370	326227319	422136238	334124540	221017882
5	298961531	313589927	560400852	362300149	370435055	262923750
6	344624780	370591052	400110074	366051941	281501471	212172362
7	336998277	305448812	336941331	399239601	319922619	287925418
8	375128601	293466607	422208117	323498924	298515737	219025995
9	316237530	345862588	631880817	339002433	342917113	272948296
10	383545124	360022997	311813195	455070981	358891640	232903640
11	310621220	327111113	374302291	366521201	353557014	265976221
12	254286845	265808025	344760121	313190352	226999553	192978649
C	3969806387	3792624493	4764901471	4517942966	3959905915	3178440816
P	330817199	316052041	397075123	376495247	329992160	264870068
R	26	27	30	31	31	32
AV	20	22	25	26	23	18
P	8000000	8000000	8000000	8000000	12000000	12000000
Podíl R/AV	0,769230769	0,814814815	0,833333333	0,838709677	0,741935484	0,5625

Příloha č. 10 - přehled aktivit zpravodajských jednotek ORP Louny

ORP Louny	2015	2016	2017	2018	2019	2020
1	432890751	485558225	555713686	608343834	547100401	513809969
2	445069644	536598907	566285278	522299047	507579713	531001212
3	478365354	520676636	643424010	542168723	531652174	533336119
4	419210091	518473749	475521187	501601024	511299402	282959507
5	429607738	558343784	579401040	502560743	500954507	410472455
6	474400663	559785290	581230114	536130325	447498601	446480424
7	419080030	442494697	463182114	469788658	435816276	448546621
8	285596914	362908021	410611971	399798538	359038573	506734033
9	465130986	509733769	577046268	476491900	472713400	581241378
10	479185374	515306510	637762382	555159187	558368341	563106856
11	434194085	532412249	624408928	524987546	507256810	502769773
12	348809984	409305730	436593175	335067771	373737197	449549205
C	5111541614	5951597567	6551180153	5974397296	5753015395	5770007552
P	425961801	495966464	545931679	497866441	479417950	480833963
R	33	34	35	39	39	40
AV	27	29	32	32	29	25
P	8000000	8000000	8000000	8000000	12000000	12000000
Podíl R/AV	0,818181818	0,852941176	0,914285714	0,820512821	0,743589744	0,625

Příloha č. 11 - přehled aktivit zpravodajských jednotek ORP Lovosice

ORP Lovosice	2015	2016	2017	2018	2019	2020
1	1309234978	1189329245	1330378264	1309561374	1424214819	1341546345
2	1223197166	1101528881	1194470098	1135351670	1375850697	1245652579
3	1360591578	1172650499	1322321874	1126870934	1403830631	1304295426
4	1128617892	1090232021	1189270725	1121143575	1384155023	889101424
5	1206992026	1052964748	1147415140	1211465068	1350223217	896899498
6	1144413915	998843323	1082969450	1034357595	1051972666	978237892
7	1184703204	930616611	944009431	1146215979	1215714324	1064060974
8	977884773	891010667	848291995	1031203970	930520563	801292886
9	1310284537	1072886931	1129684761	1275666336	1355291998	1305515513
10	1148930769	1146566812	1173240660	1353306331	1300458212	1361028616
11	1148113809	1234445313	1221681279	1312293830	1331968347	1389272805
12	954579891	1016063160	1015015797	980036496	1080523222	1102851921
C	14097544538	12897138211	13598749474	14037473158	15204723719	13679755879
P	1174795378	1074761518	1133229123	1169789430	1267060310	1139979657
R	23	23	25	25	25	25
AV	20	20	21	23	25	22
P	8000000	8000000	8000000	8000000	12000000	12000000
Podíl R/AV	0,869565217	0,869565217	0,84	0,92	1	0,88

Příloha č. 12 - přehled aktivit zpravodajských jednotek ORP Most

ORP Most	2015	2016	2017	2018	2019	2020
1	4602200639	4324672305	4908388928	5022700439	4516694275	4125663998
2	5017900755	4703574749	5401857857	4811496284	4331824005	4004974374
3	5738741597	4893136610	5162290369	5053582400	4861103263	3395822531
4	5854683381	4499539318	4896250295	5520630551	5236234807	2455968743
5	6129372674	4937662443	5249654194	5223054502	5120349225	2916209054
6	6774549054	4657444579	4669769199	5857811334	4214683838	3200976384
7	6504664294	4943480643	4481306704	5732335748	4610859843	3224001748
8	5672320144	5172615793	4880095885	5330334247	4087882454	4293519734
9	5511118065	4698357656	5232401612	5374578708	4812316758	3760942695
10	5784532898	4175345863	5783332205	5905702028	4918567273	3615173368
11	5621274451	4194963692	5490627980	5310471146	4201933610	3569905275
12	5283827421	4394383819	4342449760	4222799191	4731473944	3358704440
C	68495185373	55595177470	60498424988	63365496578	55643923295	41921862344
P	5707932114	4632931456	5041535416	5280458048	4636993608	3493488529
R	62	63	63	66	67	69
AV	47	48	48	53	53	47
P	8000000	8000000	8000000	8000000	12000000	12000000
Podíl R/AV	0,758064516	0,761904762	0,761904762	0,803030303	0,791044776	0,68115942

Příloha č. 13 - přehled aktivit zpravodajských jednotek ORP Podbořany

ORP Podbořany	2015	2016	2017	2018	2019	2020
1	521071383	444323428	474796274	412261530	378541106	377420864
2	515159829	502470509	482621162	399109840	365044765	346597539
3	587046900	511476046	519709841	424991732	353797897	318408764
4	531466786	484950562	421616364	409820644	335407627	148841631
5	471834935	481485296	468663844	378898192	344268092	179144308
6	543421784	494395598	457710158	409685169	280679894	242004860
7	415958102	355092020	333428065	337883903	290847324	249297493
8	379489721	378134277	346056601	322140903	258452730	246379468
9	471026547	476988483	386332757	335623901	312703126	354429097
10	486305109	380977972	410142979	393205795	329407786	320614554
11	453479568	450898154	419202692	359395828	342248880	359516220
12	378028863	301854058	271558622	245666714	216281905	250502748
C	5754289527	5263046403	4991839359	4428684151	3807681132	3393157546
P	479524127	438587200	415986613	369057013	317306761	282763129
R	10	10	10	10	11	11
AV	10	10	10	9	8	8
P	8000000	8000000	8000000	8000000	12000000	12000000
Podíl R/AV	1	1	1	0,9	0,727272727	0,727272727

Příloha č. 14 - přehled aktivit zpravodajských jednotek

ORP Roudnice nad Labem

ORP Roudnice nad Labem	2015	2016	2017	2018	2019	2020
1	309775875	228913938	282391902	282391902	273734341	295268423
2	230771358	253341022	303284875	236770732	245557098	315265584
3	244691147	298197069	315249157	299631273	264586172	325546440
4	257481346	320507621	214106637	267076643	282033370	252199560
5	299827448	285005171	311153571	310185421	313810647	196373064
6	321569488	318497460	317542738	278515755	318363935	191227106
7	314926148	236545754	271309533	262858799	292444524	233175421
8	213337873	269070264	274450356	239393675	242094996	182134736
9	240417108	267792080	244674189	224757077	318843378	239895678
10	246758784	233300750	274049538	256575805	266734889	250198220
11	273673762	284510518	277877118	278231479	281477617	336752431
12	185308264	200197493	186403350	246153340	210380775	219427942
C	3138538601	3195879140	3272492964	3182541901	3310061742	3037464605
P	261544883	266323262	272707747	265211825	275838479	253122050
R	30	30	31	33	34	35
AV	26	26	25	28	26	22
P	8000000	8000000	8000000	8000000	12000000	12000000
Podíl R/AV	0,866666667	0,866666667	0,806451613	0,848484848	0,764705882	0,628571429

Příloha č. 15 - přehled aktivit zpravodajských jednotek ORP Rumburk

ORP Rumburk	2015	2016	2017	2018	2019	2020
1	524260331	459921080	500680206	528820772	516162946	475473438
2	487784780	527768979	507638547	488671757	505044819	446769843
3	518184282	501895241	551760377	507094674	530383503	450672928
4	495374603	529555779	486105129	486105129	490085862	402208070
5	423441817	467752299	520458497	494131544	502396665	339003142
6	469679386	516673868	548141371	525053601	440755379	375130999
7	451213995	397619208	381945205	437763191	437763191	377934816
8	451583598	531031819	503722773	483074117	432320793	382635757
9	496642042	535872408	498626761	467212617	469131630	446549405
10	538624794	500035748	530609677	535012656	514547863	530152510
11	521853290	586465537	543915937	544440603	463585238	455566018
12	368092396	412692696	359271329	337230394	316279380	318838347
C	5746735314	5967284662	5932875809	5834611055	5618457269	5000935273
P	478894610	497273722	494406317	486217588	468204772	416744606
R	48	48	48	48	48	49
AV	38	38	43	44	43	36
P	8000000	8000000	8000000	8000000	12000000	12000000
Podíl R/AV	0,791666667	0,791666667	0,895833333	0,916666667	0,895833333	0,734693878

Příloha č. 16 - přehled aktivit zpravodajských jednotek ORP Teplice

ORP Teplice	2015	2016	2017	2018	2019	2020
1	1628103175	1707845850	2103283915	2011534322	2065987814	2446393907
2	1586020674	1989724683	1956869075	1845870253	2051660468	2338171613
3	1892567245	1874428951	2306530283	2034129767	2235822766	2249695656
4	1798346687	1929813005	1922159425	1943236602	2129945893	1716289464
5	1715693297	1989731268	2233816567	2075918134	2221495136	1785598271
6	1903666788	1903666788	2184716593	2196092927	2187404008	2023506633
7	1871404664	1702749169	1905745055	1979465995	2202365435	1985603447
8	1662779531	2025969501	2072107876	1892167959	2044426838	1891751581
9	1851809131	2094871714	2029085727	1917436689	2393893410	2099129309
10	1958497942	2019544814	2174805964	2254776595	2549591495	2205653543
11	1930228851	2270595691	2069658740	2087867960	2343102327	2235861547
12	1348314561	1652973521	1595495783	1386069126	1714711212	1765395412
C	21147432546	23161914955	24554275003	23624566329	26140406802	24743050383
P	1762286046	1930159580	2046189584	1968713861	2178367234	2061920865
R	163	165	165	167	169	170
AV	122	124	131	135	125	101
P	8000000	8000000	8000000	8000000	12000000	12000000
Podíl R/AV	0,748466258	0,751515152	0,793939394	0,808383234	0,73964497	0,594117647

Příloha č. 17 - přehled aktivit zpravodajských jednotek ORP Ústí nad Labem

ORP Ústí nad Labem						
	2015	2016	2017	2018	2019	2020
1	2989242148	2846242090	3251552107	3187151612	3468636659	3201244404
2	3085388648	3015401442	3119067303	3192914660	3156423174	3064819945
3	3455530493	3048826192	3415733989	3386967539	3275434475	3216825877
4	3390352184	3009765573	2966052889	3125270197	3210863609	2393931703
5	3103920451	3202580303	3491487125	3387560612	3261341370	3261341370
6	3406203168	3283720554	3330277236	3328451281	3120422822	2668542402
7	2809036805	2595859385	2659380118	2807824056	2932742391	2602943616
8	2653826615	2758747854	2634232428	2980762291	2799663923	2781983902
9	3887606245	3091570812	3069759626	3134158940	3073099256	3403066365
10	3281707585	3247213774	3247213774	3420486563	3716629580	3497094367
11	3016777530	3310146818	3329093175	3631878256	3171673276	3352877900
12	2437795430	2494529652	2391373019	2508972516	2693108063	2778007673
C	37517387302	35904604449	36905222789	38092398523	37880038598	36222679524
P	3126448942	2992050371	3075435232	3174366544	3156669883	3018556627
R	143	143	144	144	146	147
AV	101	104	105	106	103	83
P	8000000	8000000	8000000	8000000	12000000	12000000
Podíl R/AV	0,706293706	0,727272727	0,729166667	0,736111111	0,705479452	0,56462585

Příloha č. 18 - přehled aktivit zpravodajských jednotek ORP Varnsdorf

ORP Varnsdorf	2015	2016	2017	2018	2019	2020
1	402776948	413210437	510379470	465416207	388282704	372723725
2	441667126	421571623	403205862	396295130	346975416	345414303
3	500719793	466125337	566346583	502465345	411351924	332280092
4	434399940	456067806	451408222	410306852	389203244	284098877
5	450295923	441627490	494146656	450528475	372448735	257563347
6	504010458	490959913	494157454	431770852	390900695	305574501
7	459626274	423321632	377752604	404313193	378636244	343496248
8	335955526	418498455	436628143	404772726	310543983	197038244
9	435681911	446862672	446843743	421764095	348101282	336769899
10	480172297	447577454	484041989	451489676	431708128	429989413
11	506234598	455085656	508303623	435147457	414738613	401452535
12	320412437	359266900	378128131	368881111	298843502	265848011
C	5271953231	5240175375	5551342480	5143151119	4481734470	3872249195
P	439329436	436681281	462611873	428595927	373477873	322687433
R	30	30	30	30	31	31
AV	26	26	24	24	24	22
P	8000000	8000000	8000000	8000000	12000000	12000000
Podíl R/AV	0,866666667	0,866666667	0,8	0,8	0,774193548	0,709677419

Příloha č. 19 - přehled aktivit zpravodajských jednotek ORP Žatec

ORP Žatec	2015	2016	2017	2018	2019	2020
1	907868067	1416431870	2050657505	2146829236	2007113530	3092053105
2	962245897	1440036238	2090615988	2098942212	2088623735	2833156896
3	1048852154	1923875106	2221526812	2184731032	3052090025	2176224325
4	982183435	1722783694	1857238453	2105652438	3085638394	662690296
5	1487159195	1653230012	2193182322	2181439418	2553943098	1173419760
6	1436784362	1538761858	1995548827	2215983853	2436406936	1628876600
7	1336472914	1603675780	1883778088	2145825196	2572607550	2265831421
8	1252530981	1718093870	2139136527	2325505928	202069270	1683432252
9	1389264062	1819315356	2176649889	1642867923	2564316506	2648523438
10	1363391956	1769617858	2148707034	2220833678	2791160596	2557516547
11	1382138484	2027122788	2110430735	2386024011	2375215545	2854077085
12	1115107152	1747064822	1705911623	1549956533	1778931360	1989385110
C	14663998659	20380009252	24573383803	25204591458	27508116545	25565186835
P	1221999888	1698334104	2047781984	2100382622	2292343045	2130432236
R	28	28	29	29	29	30
AV	21	24	27	26	24	23
P	8000000	8000000	8000000	8000000	12000000	12000000
Podíl R/AV	0,75	0,857142857	0,931034483	0,896551724	0,827586207	0,766666667

Příloha č. 20 - přehled nepodaných výkazů v řádném termínu

Počet nepodaných výkazů v řádném termínu							
		Nepodané výkazy 2019				Nepodané výkazy 2020	
Výkazy	Termíny 2019	Nepodalo – počet ZJ	Z celkového počtu ZJ	Výkazy	Termíny 2020	Nepodalo – počet ZJ	Z celkového počtu ZJ
led.19	do 18.02.2019	61	715	led.20	do 18.02.2020	48	616
úno.19	do 18.03.2019	75	718	úno.20	do 17.03.2020	60	617
bře.19	do 16.04.2019	57	718	bře.20	do 20.04.2020	46	615
dub.19	do 20.05.2019	59	718	dub.20	do 20.05.2020	51	614
kvě.19	do 18.06.2019	44	717	kvě.20	do 16.06.2020	61	613
čvn.19	do 17.07.2019	41	717	čvn.20	do 17.07.2020	37	613
čvc.19	do 16.08.2019	53	716	čvc.20	do 18.08.2020	47	614
srp.19	do 17.09.2019	40	719	srp.20	do 16.09.2020	41	617
zář.19	do 16.10.2019	51	718	zář.20	do 16.10.2020	39	615
říj.19	do 18.11.2019	42	719	říj.20	do 18.11.2020	57	615
lis.19	do 17.12.2019	43	718	lis.20	do 16.12.2020	43	614
pro.19	do 17.01.2020	45	718	pro.20	do 19.01.2021	35	614