

Česká zemědělská univerzita v Praze

Provozně ekonomická fakulta

Prezentace diplomové práce

Vývoj a implementace doplňku pro
řízení zásob do MS Excel

Bc. Vjačeslav Frasyňuk

Osnova prezentace

- Cíl a metodika
- Základní informace
 - Řízení zásob
 - Excel a VBA
- Ukázky práce s pomůckou

Cíl a metodika

- Nástroj v Excelu pro výpočet metod řízení zásob
- Řízení zásob (deterministické a stochastické)
- Analýza, vývoj SW, Excel, VBA

Základní informace – řízení zásob

- Optimalizace (minimalizace) celkových nákladů na zásobování
- Kdy a kolik objednávat?

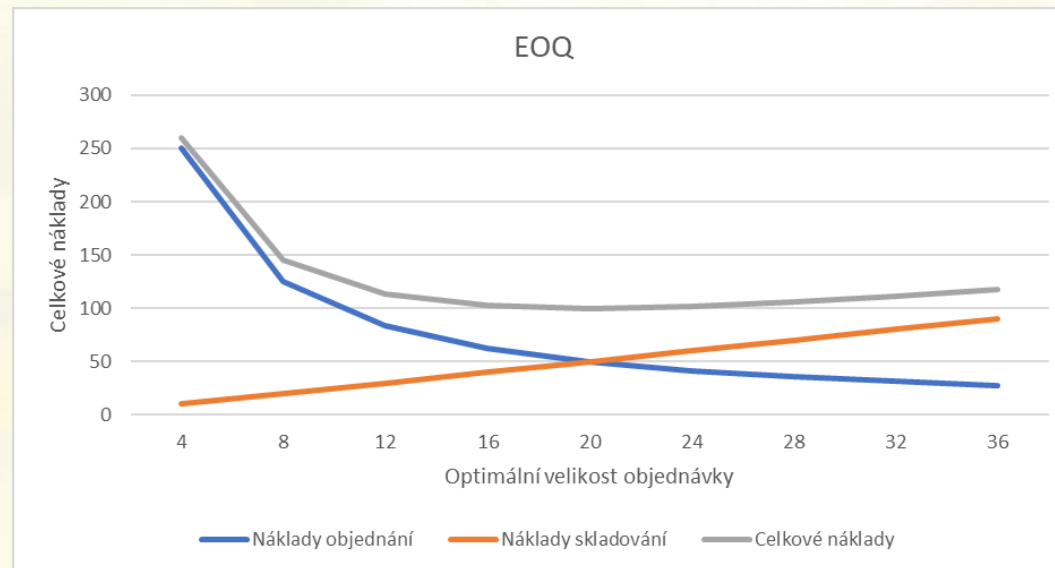

Základní informace – Excel a VBA

- Tabulkový procesor a IDE pro vývoj ve VBA

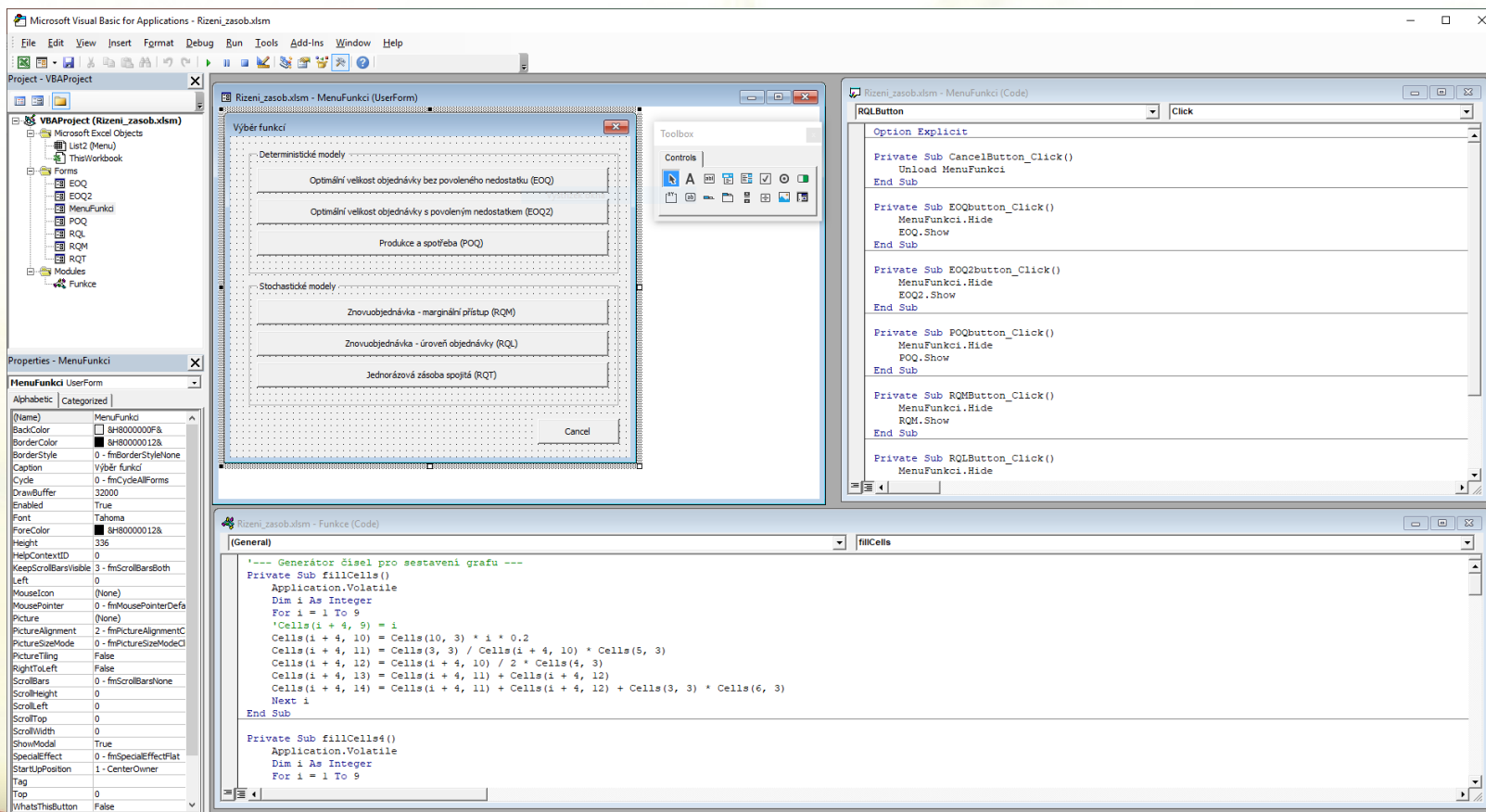

Ukázky práce s pomůckou

Ukázky práce s pomůckou

Automatické ukládání Rizení_zasob - Excel

Soubor **Domů** Vložení Rozložení stránky Vzorce Data Revize Zobrazení Nápověda Řekněte mi, co chcete udělat

Vložit Calibri 18 Zalamovat text Obecný Podmíněné formátování jako tabulku Styly buňky Vložit Odstranit Formát Buňky

Schránka Písmo Zarovnání Číslo Styly Buňky

A1 Vítejte v aplikaci pro výpočet modelů řízení zásob. Pro pokračování stiskněte tlačítko "Spustit".

A B C D E N O P

1 Vítejte v aplikaci pro výpočet modelů řízení zásob. Pro pokračování stiskněte tlačítko "Spustit".

2

3

4

5 Spustit

6

7

8

9

10

11

12

13

14

15

16

17

18

19

20

21

22

23

24

25

26

27

Výběr funkce

Deterministické modely

Optimální velikost objednávky bez povoleného nedostatku (EOQ)

Optimální velikost objednávky s povoleným nedostatkem (EOQ2)

Produkce a spotřeba (POQ)

Stochastické modely

Znovuobjednávka - marginální přístup (RQM)

Znovuobjednávka - úroveň objednávky (RQL)

Jednorázová zásoba spojitá (RQT)

Cancel

Ukázky práce s pomůckou

- File Name:** Rizeni_zasob - Excel
- Formulas Bar:** Vítejte v aplikaci pro výpočet modelů řízení zásob. Pro pokračování stiskněte tlačítko "Spustit".
- Cell A1:** Vítejte v aplikaci pro výpočet modelů řízení zásob. Pro pokračování stiskněte tlačítko "Spustit".
- Worksheet:** A grid with columns A-P and rows 1-23. A grey button labeled "Spustit" is located in cell A5.
- Dialog Box:** "Optimální velikost objednávky s povoleným nedostatkem" (Optimal order quantity with allowed shortage). It contains the following input fields:
 - Celková poptávka: 1000
 - Doba čerpání zásob: 4
 - Jednotkové skladovací náklady: 5
 - Doba nedostatku zásob: 2
 - Jednotkové objednávací náklady: 10
 - Jednotkové náklady z nedostatku: 4Buttons: Ok, Clear, Cancel.

Ukázky práce s pomůckou

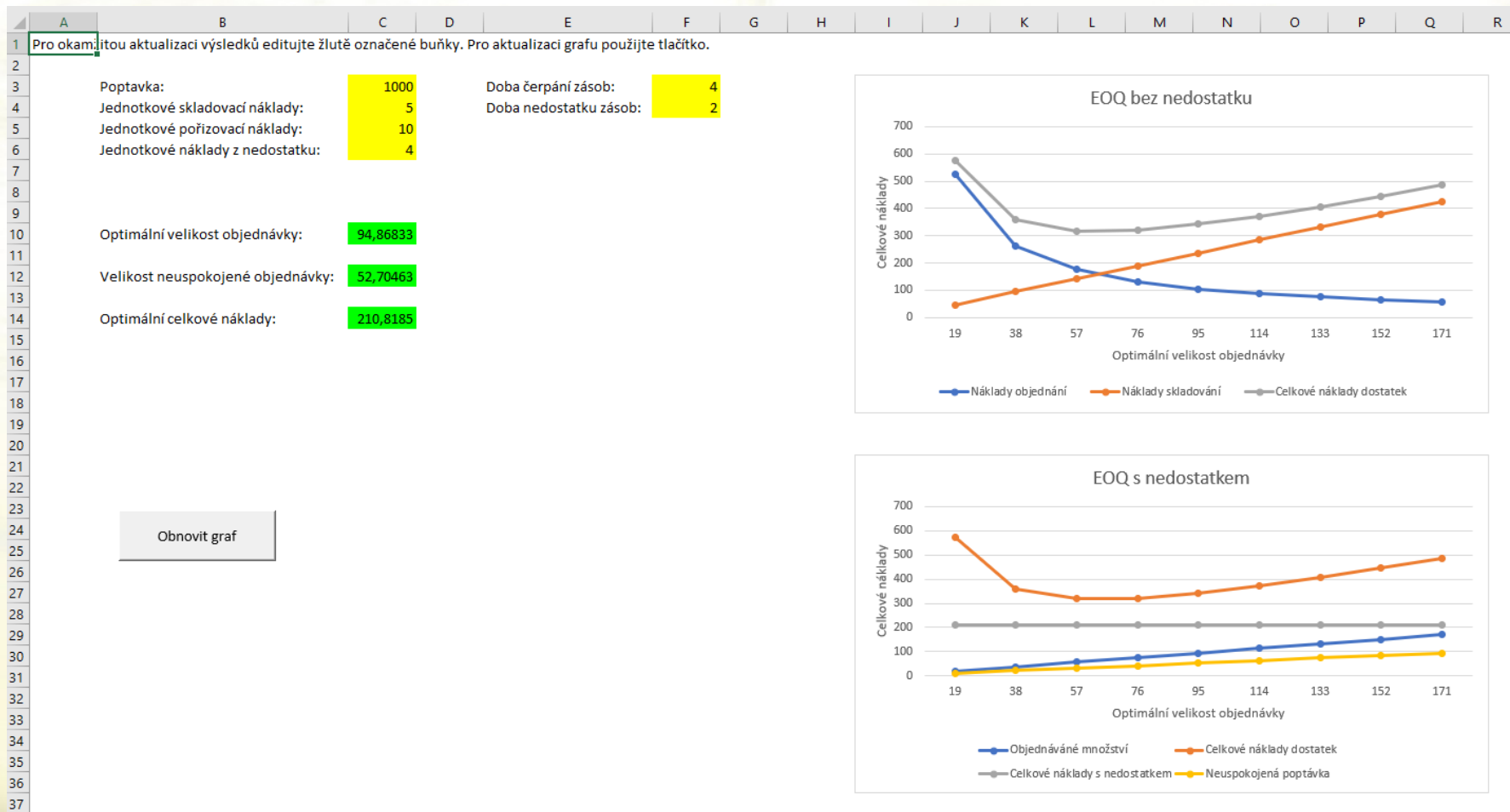

Ukázky práce s pomůckou

Parameter	Value	Parameter	Value
Předpokládaná poptávka	36000	Střední hodnota poptávky	1500
Jednotkové skladovací náklady	24	Směrodatná odchylka poptávky	200
Jednotkové objednacích náklady	12000		
Jednotkové náklady z nedostatku	8		

Buttons 'Ok', 'Clear', and 'Cancel' are visible at the bottom of the dialog box.

Ukázky práce s pomůckou

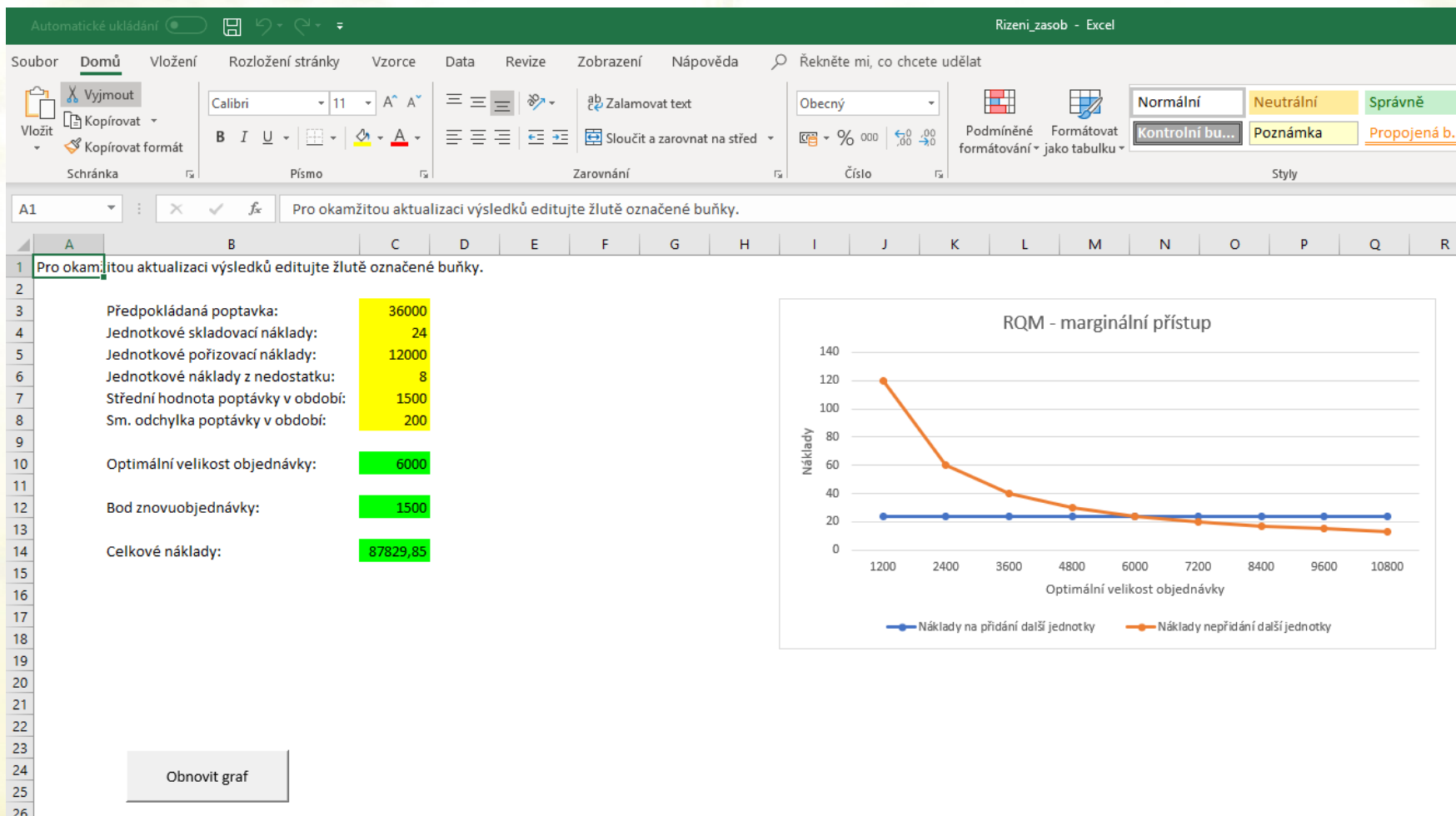

Děkuji za pozornost

Česká zemědělská univerzita v Praze

**Provozně ekonomická
fakulta**

12

