

Roles of travel agencies promoting rural tourism in Nepal (नेपालमा ग्रामीण पर्यटन प्रवर्द्धन गर्ने ट्राभल एजेन्सीहरूको भूमिका)

This survey for the study will conduct a survey to customers to understand their perceptions and experiences of rural tourism in the region especially in Province Number 1 in order

to gain a deeper understanding of their practices and how they promote rural tourism in Province number 1.

अध्ययनका लागि गरिएको यस सर्वेक्षणले यस क्षेत्रमा विशेष गरी प्रदेश नं १ मा ग्रामीण पर्यटनको बारेमा उनीहरूको धारणा र अनुभवबुझ्न ग्राहकहरूलाई उनीहरूको अभ्यास र प्रदेश नं १ मा ग्रामीण पर्यटनलाई कसरी बढावा दिन्छ भन्ने बारेमा गहिरो समझ हासिल गर्न सर्वेक्षण गर्नेछ।

1. What is your age?
तपाईंको उमेर कति भयो?

Mark only one oval.

- 18-24
- 25-34
- 35-44
- 45-52
- 55+

2. Have you ever participated in rural tourism activities in Koshi Province of Nepal?

के तपाईंले नेपालको कोशी प्रान्तको ग्रामीण पर्यटन गतिविधिमा भाग लिनुभएको छ?



Mark only one oval.

yes हो

no होइन

3. Which travel agency did you use for your rural tourism activities?

तपाईंले आफ्नो ग्रामीण पर्यटन गतिविधिहरूको लागि कुन ट्राभल एजेन्सी प्रयोग गर्नुभयो?



Mark only one oval.

- Himalaya Journey Treks & Expedition हिमालय जर्नी ट्रेक्स एण्ड एक्सपिडिसन
- PIGEON TRAVEL & TOURS PVT. LTD. पिजन ट्राभल एण्ड टुर्स प्रा.लि.
- Satoria Adventures Nepal सटोरिया एडभेन्चर्स नेपाल
- Royal Mountain travel Nepal रोयल माउन्टेन ट्राभल नेपाल
- Nepal hiking Team नेपाल हाइकिङ टिम
- all of above माथिका सबै
- I have not used any travel agency मैले कुनै ट्राभल एजेन्सी प्रयोग गरेको छैन
- Other: _____

4. What types of rural tourism activities did you participate in during your visit to Province Koshi?

कोशी प्रदेशको भ्रमणका क्रममा तपाईंले कस्ता ग्रामीण पर्यटन गतिविधिमा भाग लिनुभएको छ ?



Mark only one oval.

- Trekking/hiking ट्रेकिङ/हाइकिङ
- Homestay/cultural immersion होमस्टे/सांस्कृतिक विसर्जन
- Wildlife/nature tours वन्यजीव/प्रकृति पर्यटन
- Adventure sports साहसिक खेलहरू
- all of above माथिका सबै
- Other: _____

5. How did you learn about the rural tourism activities offered by the travel agency?

ट्राभल एजेन्सीले प्रदान गर्ने ग्रामीण पर्यटन गतिविधिहरूको बारेमा तपाईंले कसरी सिक्नुभयो?



Mark only one oval.

- Online search / Social Media अनलाइन खोजी सोसल मिडिया
- Word of mouth मुखको वचन
- I have not used travel agency मैले ट्राभल एजेन्सी प्रयोग गरेको छैन
- Other: _____

6. What challenges do you think travel agencies face in promoting rural tourism in Nepal?

नेपालको ग्रामीण पर्यटन प्रवर्द्धनमा ट्राभल एजेन्सीहरूले कस्ता चुनौतीहरूको सामना गर्नुपरेको छ जस्तो लाग्छ ?

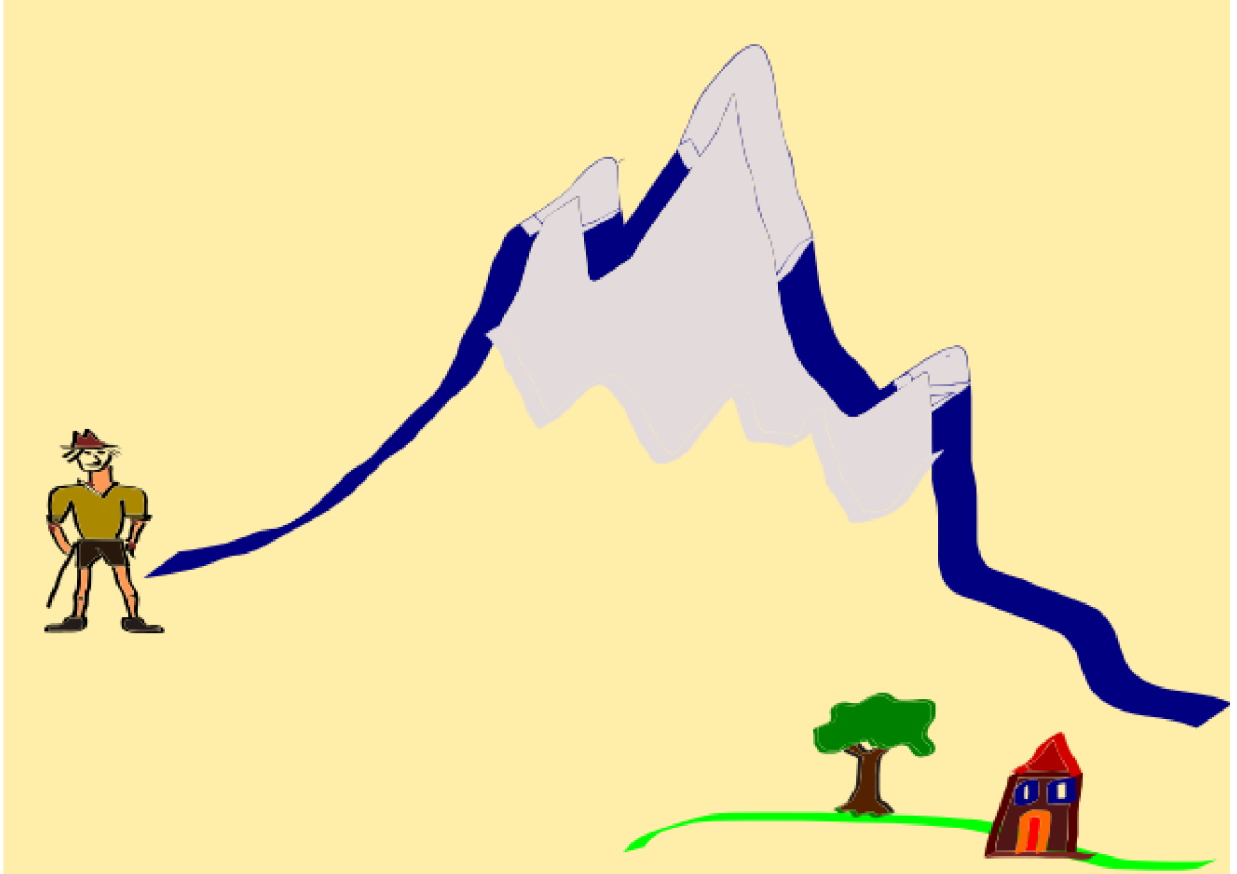

Mark only one oval.

- Lack of infrastructure and services in rural areas ग्रामीण क्षेत्रमा पूर्वाधार र सेवाको अभाव
- Limited awareness and knowledge of rural tourism among tourists पर्यटकमा ग्रामीण पर्यटनको सीमित चेतना र ज्ञान
- Limited resources and funding for promoting rural tourism ग्रामीण पर्यटन प्रवर्द्धनका लागि सीमित स्रोत साधन र लगानी
- Competition from other travel agencies and destinations अन्य ट्राभल एजेन्सी र गन्तव्यबाट प्रतिस्पर्धा
- Resistance from local communities to tourism development पर्यटन विकासका लागि स्थानीय समुदायको प्रतिरोध

None of the above माथिको कुनै पनि छैन

7. How can Nepal be promoted as a safe, reliable, and attractive tourist destination for rural tourism? (Select all that apply)

ग्रामीण पर्यटनका लागि सुरक्षित, भरपर्दो र आकर्षक पर्यटकीय गन्तव्यका रूपमा नेपाललाई कसरी प्रवर्द्धन गर्न सकिन्छ ? (लागू हुने सबै चयन गर्नुहोस्)

Tick all that apply.

- Ensuring compliance with safety regulations and standards सुरक्षा नियम र मापदण्डहरूको अनुपालन सुनिश्चित गर्नुहोस्
- Partnering with local law enforcement agencies to provide additional security for tourists पर्यटकहरूको लागि थप सुरक्षा प्रदान गर्न स्थानीय कानून प्रवर्तन एजेन्सीहरूसँग साझेदारी गर्दै
- Developing and promoting sustainable tourism practices दिगो पर्यटन अभ्यासको विकास र प्रवर्द्धन
- Marketing and promotional campaigns targeting international tourists अन्तर्राष्ट्रिय पर्यटकलाई लक्षित गरी बजारीकरण र प्रवर्द्धनात्मक अभियान
- Encouraging the participation of local communities in tourism planning and decision-making पर्यटन योजना र निर्णय प्रक्रियामा स्थानीय समुदायको सहभागितालाई प्रोत्साहित गर्ने
- All of the above माथिका सबै

8. How satisfied were you with the services provided by the travel agency during your rural tourism activities in Province Koshi ?

कोशी प्रदेशको ग्रामीण पर्यटकीय गतिविधिका क्रममा ट्राभल एजेन्सीले प्रदान गर्ने सेवाबाट तपाईं कतिको सन्तुष्ट हुनुभयो ?



Mark only one oval.

- Very satisfied धेरै सन्तुष्ट
- Satisfied सन्तुष्ट
- Neutral तटस्थ
- Dissatisfied असन्तुष्ट
- Very dissatisfied साह्रै असन्तुष्ट
- I have not used travel agency मैले ट्राभल एजेन्सी प्रयोग गरेको छैन

9. In your opinion, how important is it for travel agencies to promote sustainable and responsible tourism practices in rural areas of Province Koshi?

तपाईंको विचारमा कोशी प्रदेशका ग्रामीण क्षेत्रमा दिगो र जिम्मेवार पर्यटन अभ्यासलाई प्रवर्द्धन गर्ने ट्राभल एजेन्सीहरूका लागि कतिको महत्त्वपूर्ण छ?



Mark only one oval.

- Very important अति महत्त्वपूर्ण
- Important महत्त्वपूर्ण
- Neutral तटस्थ
- Not very important धेरै महत्त्वपूर्ण छैन
- Not important at all कुनै पनि महत्त्वपूर्ण छैन

10. Have you noticed any positive impacts of rural tourism on the local communities and environment in Province Koshi?

कोशी प्रदेशको स्थानीय समुदाय र वातावरणमा ग्रामीण पर्यटनले पार्ने कुनै सकारात्मक प्रभाव देख्नुभएको छ ?



Mark only one oval.

- Yes हो
- No होइन
- Not sure निश्चित छैन

11. How do you think travel agencies can further promote and develop rural tourism in Province Koshi ?

प्रदेश नं १ को ग्रामीण पर्यटनलाई ट्राभल एजेन्सीले कसरी प्रवर्द्धन र विकास गर्न सक्छन् जस्तो लाग्छ ?



Mark only one oval.

- Offering new or different types of activities नयाँ वा विभिन्न प्रकारका गतिविधिहरू प्रस्ताव गर्दै
- Collaborating with local communities or organizations स्थानीय समुदाय वा संस्थाहरूसँग सहकार्य गर्दै
- Marketing and advertising efforts मार्केटिंग र विज्ञापन प्रयासहरू
- Offering discounted or promotional packages छूट वा प्रचारात्मक प्याकेजहरू प्रस्ताव गर्दै
- not sure निश्चित छैन

12. Would you recommend rural tourism activities in Province Koshi to others?

प्रदेश नं १ का ग्रामीण पर्यटन गतिविधिलाई अरूलाई सिफारिस गर्नुहुन्छ ?



Mark only one oval.

- Yes हो
- No होइन
- Maybe शायद

13. Is there anything else you would like to share about your experience with rural tourism activities in Koshi?

कोशीको ग्रामीण पर्यटन गतिविधिमा आफ्नो अनुभव बारे अरु केही बताउन चाहनुहुन्छ ?

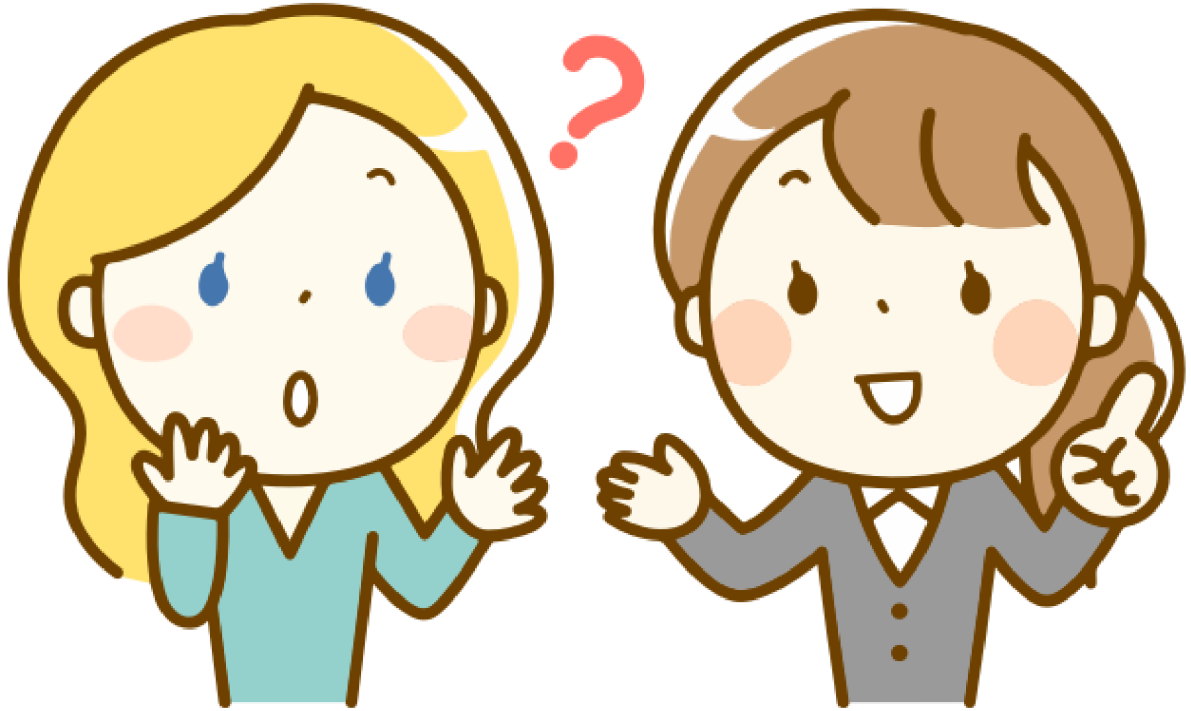

Mark only one oval.

- Yes, I had a great experience and would highly recommend rural tourism activities in Province Koshi to others. हो, मसँग राम्रो अनुभव थियो र म कोशी प्रदेशको ग्रामीण पर्यटन गतिविधिहरू अरूलाई सिफारिस गर्थे।
- No, I did not have any experience with rural tourism activities in Province Koshi. अहँ, कोशी प्रदेशको ग्रामीण पर्यटन गतिविधिको मलाई कुनै अनुभव थिएन ।
- I had a mixed experience with rural tourism activities in Province Koshi. Some activities were great, while others could be improved. कोशी प्रदेशको ग्रामीण पर्यटन गतिविधिसँग मेरो मिश्रित अनुभव थियो । केही गतिविधिहरू उत्कृष्ट थिए, जबकि अन्य सुधार गर्न सकिन्छ।
- I faced some challenges during my rural tourism activities in Province Koshi, such as limited कोशी प्रदेशमा ग्रामीण पर्यटन गतिविधिका क्रममा सीमित पूर्वाधार र सञ्चार सुविधाजस्ता केही चुनौतीको सामना गर्नुपऱ्यो । infrastructure and communication facilities.

I found the rural tourism activities in Province Koshi to be too expensive compared to the quality of services offered. मैले कोशी प्रदेशको ग्रामीण पर्यटन गतिविधिहरू प्रदान गरिएको सेवाको गुणस्तरको तुलनामा धेरै महँगो भएको पाएँ।

I was impressed by the cultural and natural diversity of Province Koshi and learned a lot from the local communities. म कोशी प्रदेशको सांस्कृतिक र प्राकृतिक विविधताबाट प्रभावित भएँ र स्थानीय समुदायबाट धेरै कुरा सिक्ने ।

Other: _____

This content is neither created nor endorsed by Google.

Google Forms