

UNIVERZITA PALACKÉHO V OLOMOUCI

Přírodovědecká fakulta

Katedra Geografie

Bc. Lukáš HORYNA

**Infolisty 50 nejvýkonnějších fotovoltaických elektráren
v okrese Pardubice**

Volná příloha č. 1 diplomové práce

Olomouc 2018

1. FVE KLENOVKA

Základní identifikační údaje:

Instalovaný výkon:	8,434 MWe
Číslo licence:	111017561
Zahájení provozu:	28. 12. 2010
Obec:	Přelouč, část obce Klenovka

Majitel elektrárny:

Jméno majitele:	FVE Klenovka s.r.o.
IČ/IČO:	29051045
Vlastnická struktura:	Jednatel: -Ing. Ivan Sláčík, nar. 22. 6. 1953, Stiborova 592/17, Neředín, 779 00 Olomouc Společník: -SLAKI TRADE s.r.o., IČ: 294 58 153, Stiborova 592/17, Neředín, 779 00 Olomouc (100 %)
Adresa:	V Celnici 4, Praha 1, 110 00
Kraj:	Hlavní město Praha

Informace o lokalitě:

Fotovoltaická elektrárna byla vybudována na velmi kvalitní zemědělské půdě s vysokou bonitou mezi částmi obce Klenovka a Štěpánov spadající pod obec Přelouč. Lokalita byla tedy dříve využívána jako zemědělská orná půda. Jedná se o nejvýkonnější fotovoltaickou elektrárnu v Pardubickém kraji.

Informace o pozemcích a bonita půdy:

Číslo pozemku	Katastrální území	Rozloha [ha]	Vlastník	BPEJ
111/2	Klenovka	9,1	FVE Klenovka s.r.o.	30602
111/47	Klenovka	3,1	FVE Klenovka s.r.o.	32001
111/46	Klenovka	2,4	FVE Klenovka s.r.o.	32312
111/38	Klenovka	1,5	FVE Klenovka s.r.o.	35111
111/51	Klenovka	0,2	FVE Klenovka s.r.o.	36401

Informace k výstavbě, zajímavé informace k FVE, lokalitě, střety zájmů apod.:

Původně měla být vystavěna na jiném pozemku v rámci části obce Klenovka, nicméně z původního záměru sešlo. Na zamýšleném pozemku byly a stále jsou pěstovány rychle rostoucí dřeviny. Obyvatelé části obce Klenovka výrazně nesouhlasí s umístěním FVE na území části obce. Nejčastějšími námitkami jsou zábor zemědělské půdy a negativní změna krajinného rázu. Kompenzace pro obyvatele skrze výstavbu fotovoltaické elektrárny v roce 2012 byla realizace sportovního hřiště v části obce Klenovka financovaného městem Přelouč s přispěním tehdejšího provozovatele FVE Klenovka.

Vlastní názor na lokalizaci FVE:

Naprostu nevhodný zásah do krajinného rázu, přičemž výstavba fotovoltaické elektrárny zabrala velmi úrodnou zemědělskou půdu v části obce Klenovka. Vlastnická struktura byla často obměňována a obyvatelé části obce Klenovka ani nevědí, komu rozlehlá fotovoltaická elektrárna náleží.

Letecké snímky 2006 a 2015 – změna LAND USE:



2. FOTOVOLTAICKÁ ELEKTRÁRNA HOSTOVICE

Základní identifikační údaje:

Instalovaný výkon:	4,800 MWe
Číslo licence:	111016851
Zahájení provozu:	7. 10. 2010
Obec:	Pardubice, část obce Hostovice

Majitel elektrárny:

Jméno majitele:	Fotovoltaická elektrárna Hostovice s.r.o.
IČ/IČO:	28721918
Vlastnická struktura:	Jednatel: -Constantin Alexander Schwaab, nar. 4. 9. 1978, 81675 München, Trogerstrasse 54, Spolková republika Německo Společníci: -Bernhard Hiller, nar. 13. 10. 1952 Weinsberg, Karl-Weller-Straße 11, 74189, Spolková republika Německo (1 %) -Marianne Hiller, nar. 12. 1. 1949 Weinsberg, Karl-Weller-Straße 11, 74189, Spolková republika Německo (1 %) -Plain Energy GmbH, 81675 München, Prinzregentenplatz 15, Spolková republika Německo (75 %) -Gerhard Martin Schwaab, nar. 8. 12. 1957, Eichenau, Trollweg 11, 82223, Spolková republika Německo (5 %) -Sylvia Hiller, nar. 17. 8. 1979, 70186 Stuttgart, Libanonstrasse 97, Spolková republika Německo (1 %) -Carola Nitschke, nar. 4. 5. 1982, 70376 Stuttgart, Frankfurter Str. 7, Spolková republika Německo (1 %) -Kristina Hiller, nar. 29. 6. 1985, 70199 Stuttgart, Mönchstrasse 14, Spolková republika Německo (1 %) -Bauschutz Holding GmbH, 716 79 Asperg, Neckarstrasse 2, Spolková republika Německo (15 %)
Adresa:	Praha 2, Jana Masaryka 252/6, PSČ 12000
Kraj:	Hlavní město Praha

Informace o lokalitě:

Fotovoltaická elektrárna byla vybudována na kvalitní zemědělské půdě s vysokou bonitou v severovýchodní části obce Hostovice spadající pod obec Pardubice. Dotčené pozemky byly dříve využívány jako zemědělská orná půda, přičemž u části některých pozemků tato funkce v menší míře přetrvává. Jedná se o jednu z nejvýkonnějších fotovoltaických elektráren v Pardubickém kraji a druhou nejvýkonnější v rámci okresu Pardubice.

Informace o pozemcích a bonita půdy:

Číslo pozemku	Katastrální území	Rozloha [ha]	Vlastník	BPEJ
488/1	Hostovice u Pardubic	3,7	Kučera Jan, Hostovice 67, 53002 Pardubice	30602 32001 32312 35111 36401
497/3	Hostovice u Pardubic	1,3	Stehno Josef, Hostovice 42, 53002 Pardubice	
497/6	Hostovice u Pardubic	1,2	Vasko Martin a Vasková Zuzana, Hostovice 47, 53002 Pardubice	
497/4	Hostovice u Pardubic	1,4	Abrahamová Zdeňka, č. p. 8, 53002 Kostěnice; Polívka Jaroslav Mgr., Zdislavy z Lemberka 321, 47125 Jablonné v Podještědí	
504/2	Hostovice u Pardubic	1,1	Kňava Václav, Hostovice 15, 53002 Pardubice	
508/12	Hostovice u Pardubic	4,9	Křivka Aleš Ing., Kovanecká 2116/26, Libeň, 19000 Praha 9; Křivka Ivo Ing. a Křivková Jitka, Bartoňova 676, Studánka, 53012 Pardubice	
524/1	Hostovice u Pardubic	3,2	Moravec Roman, Hostovice 4, 53002 Pardubice	
532	Hostovice u Pardubic	1,3	Janků Marie PaedDr., Hennerova 228/5, Motol, 15000 Praha 5; Michelfeitová Judita Ing., Mezi školami 2471/10, Stodůlky, 15800 Praha 5; Peterka Daniel, Mozartova 651/15, Liberec I-Staré Město, 46001 Liberec; Peterka Michal Ing., Dělená 960/2, Řeporyje, 15500 Praha 5; Peterka Tomáš MUDr., Sinkulova 767/14, Podolí, 14700 Praha 4; Říhová Ludmila, Psohlavců 1201/48, Braník, 14700 Praha 4	
531/1	Hostovice u Pardubic	1,7	Krčmová Jana MUDr., Krolmusova 430/5, Řepy, 16300 Praha 6	
531/2	Hostovice u Pardubic	0,9	Minárová Marie, Hostovice 41, 53002 Pardubice, Modráček Jiří, Svornosti 2269/25, Zábřeh, 70030 Ostrava; Papazovová Silvie, J. Božana 3130, Frýdek, 73801 Frýdek-Místek	
529/1	Hostovice u Pardubic	1,4	Kvapil Vlastimil, Na Okrajích 90, 53002 Spočil	

Informace k výstavbě, zajímavé informace k FVE, lokalitě, střety zájmů apod.:

Obyvatelé části obce Pardubice v markantní většině nesouhlasí s umístěním FVE na území části obce. Nejčastějšími námitkami jsou zábor zemědělské půdy a nulový užitek pro obyvatele Hostovic a přilehlého okolí jako kompenzace za umístění FVE do této lokality.

Vlastní názor na lokalizaci FVE:

Nevhodný zásah do krajinného rázu - výstavba fotovoltaické elektrárny zabrala velmi úrodnou zemědělskou půdu v části obce Hostovice. Vlastnická struktura je roztržštěna mezi zahraniční investory převážně z Německa. Není známa jakákoliv kompenzace pro obyvatele Hostovic skrze umístění FVE do katastru obce Hostovice.

Letecké snímky 2006 a 2015 – změna LAND USE:



3. FVE - ČEPÍ

Základní identifikační údaje:

Instalovaný výkon:	0,705 MWe
Číslo licence:	111014257
Zahájení provozu:	24. 5. 2010
Obec:	Čepí

Majitel elektrárny:

Jméno majitele:	GODENERGY s.r.o.
IČ/IČO:	27545504
Vlastnická struktura:	Jednatelé: - Miroslav Rychtařík, nar. 6. 2. 1961, Za Hanspaulkou 875/13, Dejvice, 160 00 Praha 6 (30 %) - Petr Kabeš, nar. 15. 8. 1981, č. p. 19, 530 02 Dubany (30 %) - Roman Jonáš, nar. 19. 10. 1975, Roškotova 1737/6, Braník, 140 00 Praha 4 (25 %) Společník: - Vítězslav Řeřucha, nar. 8. 9. 1978, Bělehradská 578, Polabiny, 530 09 Pardubice (15 %)
Adresa:	č. p. 9, 530 02 Dubany
Kraj:	Pardubický

Informace o lokalitě:

Fotovoltaická elektrárna byla vybudována v obci Čepí na Pardubicku v roce 2010. FVE se nachází v severovýchodní části obce Čepí v bezprostřední blízkosti bývalého zemědělského družstva.

Informace o pozemcích a bonita půdy:

Číslo pozemku	Katastrální území	Rozloha [ha]	Vlastník	BPEJ
101/6	Čepí	3,2	GODENERGY s.r.o., č. p. 9, 53002 Dubany	–

Informace k výstavbě, zajímavé informace k FVE, lokalitě, střety zájmů apod.

Střet zájmů se záborem zemědělské půdy.

Vlastní názor na lokalizaci FVE:

Méně vhodný zásah do krajinného rázu, výstavba fotovoltaické elektrárny zabrala zemědělskou půdu s využitím louky. Tento prostor byl využíván jako tréninkový prostor pro koně.

Letecké snímky 2006 a 2015 – změna LAND USE:



4. FVE SPOJIL

Základní identifikační údaje:

Instalovaný výkon:	0,138 MWe
Číslo licence:	111017335
Zahájení provozu:	23. 11. 2010
Obec:	Spojil, ul. Na Okrajích

Majitel elektrárny:

Jméno majitele:	Pro ELSYCO s.r.o.
IČ/IČO:	26009986
Vlastnická struktura:	Jednatelé: - Dana Štěpánková, nar. 29. 12. 1968, Pod Hrází 87, 530 02 Spojil (49 %) - Jan Štěpánek, nar. 22. 3. 1963, Pod Hrází 87, 530 02 Spojil (49 %) Společník: - Jan Křivka, nar. 19. 12. 1967, Pod Habřím 17, 530 02 Spojil (2 %)
Adresa:	Pod Hrází 87, 530 02 Spojil
Kraj:	Pardubický

Informace o lokalitě:

Fotovoltaická elektrárna byla vybudována v obci Spojil na Pardubicku v roce 2010. FVE se nachází v severní části obce Spojil v rámci farmy Apolenka zabývajících se hipoterapií.

Informace o pozemcích a bonita půdy

Číslo pozemku	Katastrální území	Rozloha [ha]	Vlastník	BPEJ
149/1	Spojil	0,3	Křivka Jan, Pod Habřím 17, 53002 Spojil; Křivka Jan, Pod Habřím 170, 53002 Spojil	32110

Informace k výstavbě, zajímavé informace k FVE, lokalitě, střety zájmů apod.:

Střet zájmů se zábořem zemědělské půdy. Nicméně se jedná o oblast, kde hlavní příčinou záboru zemědělské půdy je stavební činnost.

Vlastní názor na lokalizaci FVE:

Neutrální postoj – adekvátní velikost i umístění

Letecké snímky 2006 a 2015 – změna LAND USE:



5. FOTOVOLTAICKÁ ELEKTRÁRNA PLATĚNICE S.R.O.

Základní identifikační údaje:

Instalovaný výkon:	0,100 MWe
Číslo licence:	110806978
Zahájení provozu:	3. 3. 2009
Obec:	Moravany, část obce Platěnice, č. p. 107

Majitel elektrárny:

Jméno majitele:	Fotovoltaická elektrárna Platěnice s.r.o.
IČ/IČO:	28445571
Vlastnická struktura:	Jednatel: -Ing. Jakub Vrbata, nar. 10. 5. 1977, Moravany - Platěnice 16, 53002 (100 %)
Adresa:	Praha 4, Branická, 571/7, 147 00
Kraj:	Hlavní město Praha

Informace o lokalitě:

Fotovoltaická elektrárna byla vybudována v obci Moravany, konkrétně v části obce Platěnice v roce 2009. FVE se nachází ve východní části obce Platěnice obklopena zemědělskou půdou a přílehlou komunikací.

Informace o pozemcích a bonita půdy:

Číslo pozemku	Katastrální území	Rozloha [ha]	Vlastník	BPEJ
938	Platěnice	0,04	Fotovoltaická elektrárna Platěnice s.r.o., Branická 571/7, Braník, 14700 Praha	-
100/14	Platěnice	0,4	Fotovoltaická elektrárna Platěnice s.r.o., Branická 571/7, Braník, 14700 Praha	

Informace k výstavbě, zajímavé informace k FVE, lokalitě, střety zájmů apod.:

Střet zájmů se zábořem kvalitní zemědělské půdy.

Vlastní názor na lokalizaci FVE:

Nevhodný zásah do krajinného rázu, výstavba fotovoltaické elektrárny zabrala kvalitní ornou zemědělskou půdu. Pozitivní je však zrušení chátrajícího zemědělského objektu.

Letecké snímky 2006 a 2015 – změna LAND USE:



6. FVE DUBINA

Základní identifikační údaje:

Instalovaný výkon:	0,094 MWe
Číslo licence:	111015227
Zahájení provozu:	24. 6. 2010
Obec:	Pardubice, Jana Zajíce 982

Majitel elektrárny:

Jméno majitele:	K.E.S. spol. s r.o.
IČ/IČO:	42197201
Vlastnická struktura:	Jednatelé: -Ing. Vladimír Engelmajer, nar. 9. 6. 1956, V Zátíší 1066, Studánka, 530 12 Pardubice (90 %) - Ing. Tomáš Engelmajer, nar. 14. 7. 1980, V Zátíší 1066, Studánka, 530 12 Pardubice (5 %) -Mgr. Jakub Engelmajer, nar. 16. 12.1985, V Zátíší 1066, Studánka, 530 12 Pardubice (5 %)
Adresa:	Pardubice, Průmyslová, 381, 533 01
Kraj:	Pardubický

Informace o lokalitě:

Fotovoltaická elektrárna byla vybudována v Pardubicích v městské části Studánka v roce 2010 na střeše budovy Úřadu městského obvodu Pardubice III – Dubina.

Vlastní názor na lokalizaci FVE:

Vhodné využití prostoru ploché vodorovné střechy v souvislé městské zástavbě.

Letecké snímky 2006 a 2015:

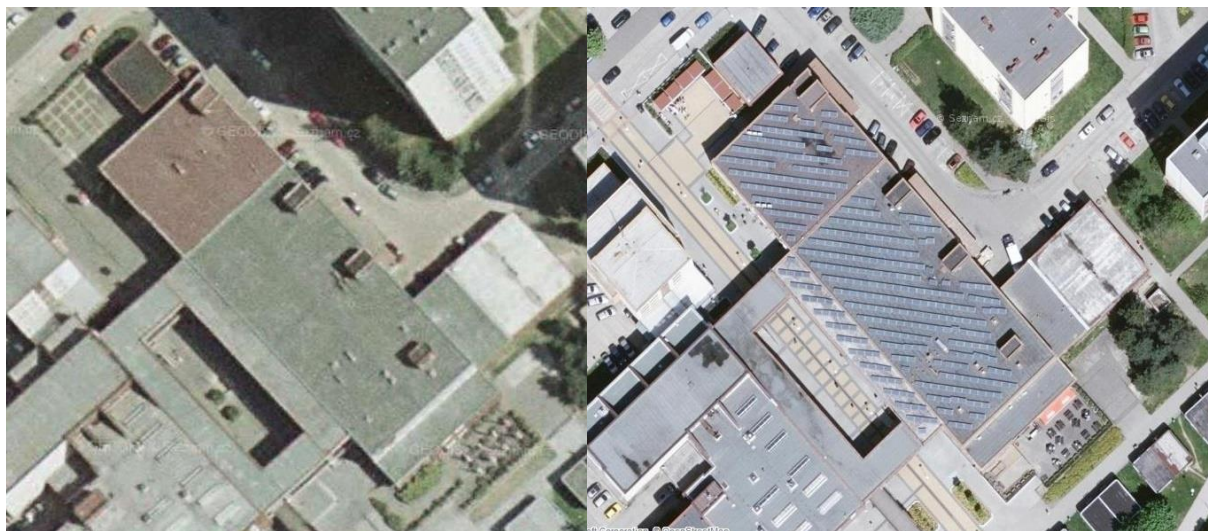

7. FVE ČASY

Základní identifikační údaje:

Instalovaný výkon:	0,069 MWe
Číslo licence:	110911277
Zahájení provozu:	29. 12. 2009
Obec:	Časy

Majitel elektrárny:

Jméno majitele:	Naděžda Sluková
IČ/IČO:	40092933
Vlastnická struktura:	Naděžda Sluková, nar. 19. 12. 1956 (100 %)
Adresa:	Brožíkova 427, 530 09, Pardubice - Polabiny
Kraj:	Pardubický

Informace o lokalitě:

Fotovoltaická elektrárna byla vybudována v obci Časy na Pardubicku v roce 2009. Jedná se o pozemek, který byl dříve využíván jako louka pro zemědělské účely.

Informace o pozemcích a bonita půdy:

Číslo pozemku	Katastrální území	Rozloha [ha]	Vlastník	BPEJ
1229	Časy	0,5	Seidl Zdeněk, č. p. 63, 53401 Časy	32110 32310

Informace k výstavbě, zajímavé informace k FVE, lokalitě, střety zájmů apod.:

Střet zájmů se zábořem zemědělské půdy a možné stavební činnosti.

Vlastní názor na lokalizaci FVE:

Dlouhodobě neudržitelná FVE vzhledem k atraktivní poloze v centrální části obce – možná zástavba.

Letecké snímky 2006 a 2015 – změna LAND USE



8. FVE 63 KW (PARDUBICE – VÝZKUMNÁ)

Základní identifikační údaje:

Instalovaný výkon:	0,063 MWe
Číslo licence:	111327506
Zahájení provozu:	18. 6. 2010
Obec:	Pardubice – Rosice, ul. Výzkumná 75

Majitel elektrárny:

Jméno majitele:	Roman Hledík
IČ/IČO:	13178865
Vlastnická struktura:	Roman Hledík, nar. 5. 5. 1964 (100 %)
Adresa:	Studentská 1352, 535 01, Přelouč
Kraj:	Pardubický

Informace o lokalitě:

Fotovoltaická elektrárna byla vybudována v roce 2010 v bezprostřední blízkosti vlakového nádraží Pardubice-Rosice na střeše budovy stavební firmy.

Vlastní názor na lokalizaci FVE:

Vhodné využití prostoru ploché vodorovné střechy firemního objektu v okrajové městské zástavbě.

Letecké snímky 2006 a 2015:



9. FVE LHOTA (LHOTA U PŘELOUČE)

Základní identifikační údaje:

Instalovaný výkon:	0,060 MWe (každá 0,030 MWe)
Číslo licence:	111017200
Zahájení provozu:	12. 11. 2010
Obec:	Přelouč, část obce Lhota

Majitel elektrárny:

Jméno majitele:	FORTEX - CZ, s.r.o.
IČ/IČO:	26008858
Vlastnická struktura:	Jednatel: -Václav Vyleťal, nar. 30. 1. 1979, č. p. 57, 503 27 Lhota pod Libčany (100 %)
Adresa:	č. p. 57, 503 27 Lhota pod Libčany
Kraj:	Královehradecký

Informace o lokalitě:

Jedná se o dvě fotovoltaické elektrárny pod označením Lhota 1 a Lhota 2. Obě fotovoltaické elektrárny byly vybudovány v roce 2010 v bývalém zemědělském areálu v části obce Lhota spadající pod obec Přelouč. FVE jsou umístěny na střeše bývalé zemědělské budovy, která v současné době slouží jako sklad dřeva firmy FORTEX - CZ, s.r.o.

Vlastní názor na lokalizaci FVE:

Vhodné využití prostoru mírně zvlněné střechy skladové budovy v okrajové lokalitě části obce Lhota.

Letecké snímky 2006 a 2015:



10. FVE MD LOGISTIKA, A.S. (DAŠICE)

Základní identifikační údaje:

Instalovaný výkon:	0,060 MWe
Číslo licence:	111220960
Zahájení provozu:	neuveдено
Obec:	Dašice, ul. Kříčenského 451

Majitel elektrárny:

Jméno majitele:	MD logistika, a.s.
IČ/IČO:	60108703
Vlastnická struktura:	Předseda představenstva: - Robert Kuchar, nar. 11. 7. 1968, U Hřiště 249, 533 52 Srch Společníci: -více akcionářů
Adresa:	Kříčenského 451, 533 03 Dašice
Kraj:	Pardubický

Informace o lokalitě:

Jedná se o dvě fotovoltaické elektrárny o výkonu 0,030 MWe pod názvem MD logistika a.s. a MD logistika a.s. 2. Dle odhadu autora vznikly obě fotovoltaické elektrárny v roce 2013. Obě FVE jsou umístěny na střeše budovy firmy zabývající se mlékárenskými výrobky a jejich přepravou.

Vlastní názor na lokalizaci FVE:

Vhodné využití prostoru ploché mírně ukloněné střechy zrekonstruovaného firemního objektu v okrajové městské zástavbě. Jedná se o budovu firmy MD logistika, a.s.

Letecké snímky 2006 a 2015:



11. FVE TEPRA (ŽÁRAVICE)

Základní identifikační údaje:

Instalovaný výkon:	0,060 MWe
Číslo licence:	111224978
Zahájení provozu:	neuveďeno
Obec:	Žáravice

Majitel elektrárny:

Jméno majitele:	Tepra a.s.
IČ/IČO:	48155357
Vlastnická struktura:	Statutární ředitel: -Roman Horyna, nar. 24. 1. 1963, č. p. 4, 533 41 Vyšehněvice jediný akcionář (100 %)
Adresa:	č.p. 49, 533 16 Žáravice
Kraj:	Pardubický

Informace o lokalitě:

Jedná se o dvě fotovoltaické elektrárny v obci Žáravice o výkonu 0,030 MWe pod názvem TEPRA I. a TEPRA II. Dle odhadu autora vznikly obě fotovoltaické elektrárny v letech 2013–2014. Obě FVE jsou umístěny na střeše budov firmy TEPRA a.s. zabývající se zemědělskou výrobou. Objekt se nachází mezi obcemi Žáravice, Vyšehněvice a Sopřeč a jedná se o objekty bývalého zemědělského družstva.

Vlastní názor na lokalizaci FVE:

Vhodné využití prostoru mírně ukloněných střech částečně zrekonstruovaných zemědělských budov.

Letecké snímky 2006 a 2015:



12. FVE OPAZ (PARDUBICE – LONKOVA)

Základní identifikační údaje:

Instalovaný výkon:	0,059 MWe
Číslo licence:	111222603
Zahájení provozu:	neuveдено
Obec:	Pardubice – Polabiny, ul. Lonkova 535

Majitel elektrárny:

Jméno majitele:	OPAZ s.r.o.
IČ/IČO:	46505466
Vlastnická struktura:	Jednatel: -František Pindora, nar. 27. 8. 1947, č. p. 52, 530 02 Barchov (60 %) Společníci: -Květa Pindorová, nar. 3. 4. 1951, č. p. 52, 530 02 Barchov (20 %) -Vlastimil Pindora, nar. 24. 11. 1971, č. p. 52, 530 02 Barchov (20 %)
Adresa:	Lonkova 535, Polabiny, 530 09 Pardubice
Kraj:	Pardubický

Informace o lokalitě:

Jedná se o dvě fotovoltaické elektrárny zaevidované pod názvy OPAZ I. a OPAZ II o celkovém výkonu 0,59 MWe. FVE byly vystavěny dle odhadu autora v letech 2013–2014. Nacházejí se na objektu firmy OPAZ s.r.o. v Polabinách, tedy v centrální obytné části Pardubic.

Vlastní názor na lokalizaci FVE:

Vhodné využití prostoru ploché vodorovné střechy firemního objektu v centrální městské zástavbě.

Letecké snímky 2006 a 2015:

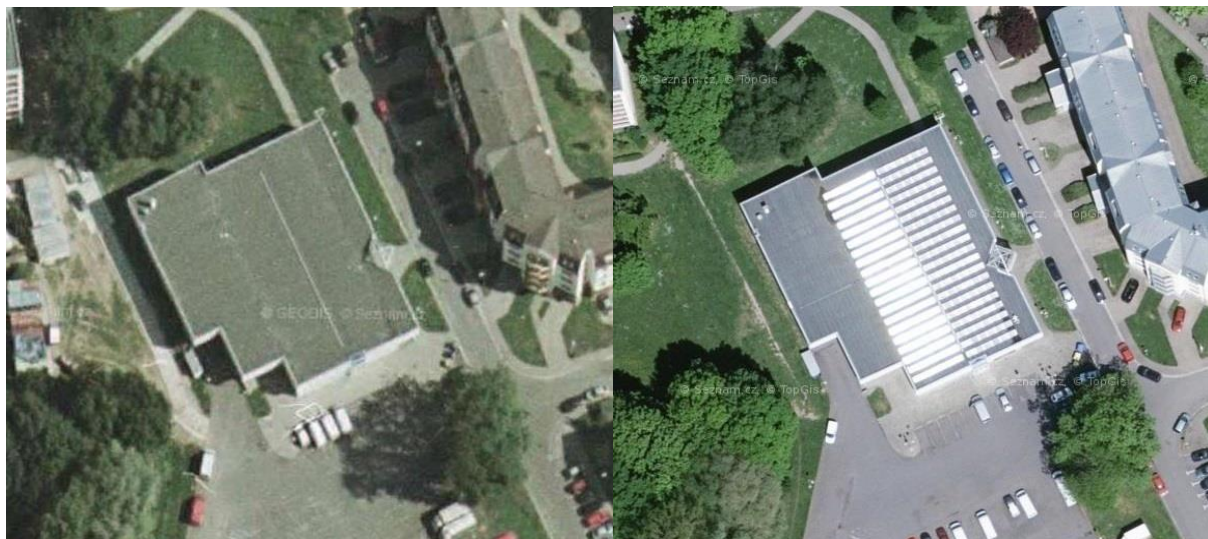

13. FVE AUTOSALON LOUDA (PARDUBICE)

Základní identifikační údaje:

Instalovaný výkon:	0,059 MWe
Číslo licence:	111329530
Zahájení provozu:	neuveдено
Obec:	Pardubice – Polabiny, ul. Hradecká 555

Majitel elektrárny:

Jméno majitele:	Louda Auto a.s.
IČ/IČO:	46358714
Vlastnická struktura:	Předseda představenstva -Pavel Louda, nar. 23. 1. 1974, Puškinova 1101/24, Poděbrady III, 290 01 Poděbrady – jediný akcionář (100 %)
Adresa:	č. p. 166, 290 01 Choťánky
Kraj:	Středočeský

Informace o lokalitě:

Jedná se o dvě fotovoltaické elektrárny zaevidované pod názvy Autosalon Louda FVE I a FVE ASL Škoda Pardubice II o celkovém výkonu 0,59 MWe. FVE byly vystavěny dle odhadu autora v letech 2013–2014. Nacházejí se na objektu firmy Louda Auto a.s. v Polabinách, tedy v centrální obytné části Pardubic.

Vlastní názor na lokalizaci FVE:

Vhodné využití prostoru mírně ukloněných střech budov autosalonu v centrální městské zástavbě.

Letecké snímky 2006 a 2015:



14. FVE PLYNOSKLAD (PARDUBICE – NÁDRAŽNÍ)

Základní identifikační údaje:

Instalovaný výkon:	0,059 MWe
Číslo licence:	111330065
Zahájení provozu:	neuveдено
Obec:	Pardubice – Rosice, ul. Nádražní 727

Majitel elektrárny:

Jméno majitele:	Plynosklad s. r. o.
IČ/IČO:	47453460
Vlastnická struktura:	Jednatelé: -Luboš Friede, nar. 5. 9. 1961, č. p. 10, 538 03 Úherčice (9 %) -Radmila Gareisová, nar. 24. 11.1964, Na Klínku 417, Svítkov, 530 06 Pardubice (45,5 %) -František Novák, nar. 10. 2. 1944, Hradištská 242, Ohrazenice, 533 53 Pardubice (45,5 %)
Adresa:	Nádražní 727, Rosice, 533 51 Pardubice
Kraj:	Pardubický

Informace o lokalitě:

Jedná se o dvě fotovoltaické elektrárny zaevidované pod názvy FVE PLYNOSKLAD 1 a FVE PLYNOSKLAD 2 o celkovém výkonu 0,59 MWe. FVE byly vystavěny dle odhadu autora v letech 2013-2014. Nacházejí se na objektech firmy Plynosklad s.r.o. v městské části Rosice, tedy v severovýchodní okrajové části Pardubic.

Vlastní názor na lokalizaci FVE:

Vhodné využití prostoru mírně ukloněných střech firemních objektů v okrajové městské zástavbě.

Letecké snímky 2006 a 2015:



15. FVE 55 KW (PARDUBICE – PRŮMYSLOVÁ)

Základní identifikační údaje:

Instalovaný výkon:	0,055 MWe
Číslo licence:	111012573
Zahájení provozu:	5. 3. 2010
Obec:	Pardubice, ul. Průmyslová 526

Majitel elektrárny:

Jméno majitele:	M-TECH STAVEBNÍ s.r.o.
IČ/IČO:	27526798
Vlastnická struktura:	Jednatelé: - Ing. Miroslav Štěpánek, nar. 14. 7. 1953, č. p. 70, 530 02 Staré Jesenčany - Ing. JINDŘICH HVÍŽĎALA, nar. 10. 4. 1973, č. p. 99, 530 02 Staré Jesenčany (50 %) Společník: - Klára Štěpánková, nar. 15. 9. 1981, č. p. 70, 530 02 Staré Jesenčany (50 %)
Adresa:	Průmyslová 526, Pardubičky, 530 03 Pardubice
Kraj:	Pardubický

Informace o lokalitě:

Fotovoltaická elektrárna byla vybudována v Pardubicích v městské části Pardubičky v roce 2010 na střeše budovy téže stavební firmy.

Vlastní názor na lokalizaci FVE:

Vhodné využití prostoru ploché mírně ukloněné střechy nového firemního objektu v okrajové městské zástavbě. Jedná se o novou budovu firmy M-TECH STAVEBNÍ s.r.o.

Letecké snímky 2006 a 2015:



16. FVE HORNÍ JELENÍ

Základní identifikační údaje:

Instalovaný výkon:	0,054 MWe
Číslo licence:	111013994
Zahájení provozu:	20. 5. 2010
Obec:	Horní Jelení, ul. Za Kostelem

Majitel elektrárny:

Jméno majitele:	MUDr. Jaromír Wiesenberg
IČ/IČO:	70860475
Vlastnická struktura:	MUDr. Jaromír Wiesenberg, nar. 25. 4. 1958 (100 %)
Adresa:	Za Kostelem 703, 533 74, Horní Jelení
Kraj:	Pardubický

Informace o lokalitě:

Fotovoltaická elektrárna byla vybudována v obci Horní Jelení v roce 2010. Fakticky je rozdělena na dvě (FVE Horní Jelení a Horní Jelení II) každé s výkonem 0,027 MWe. FVE se nachází v severovýchodní části obce na bývalé zemědělsky využívané budově.

Vlastní názor na lokalizaci FVE:

Vhodné využití plochy mírně ukloněné střechy stávajícího objektu v obci Horní Jelení. Jedná se o okrajovou část obce, kde bylo dříve situováno zemědělské družstvo.

Letecké snímky 2006 a 2015:



17. FVE KRAVÍN HROBICE

Základní identifikační údaje:

Instalovaný výkon:	0,051 MWe
Číslo licence:	110911833
Zahájení provozu:	30. 12. 2009
Obec:	Hrobice, č. p. 86

Majitel elektrárny:

Jméno majitele:	G.I.C. Hrobice s.r.o.
IČ/IČO:	27553582
Vlastnická struktura:	Jednatel: -Radovan Kotek, nar. 9. 7. 1954, Na Drážce 1552, Bílé Předměstí, 530 03 Pardubice (100 %)
Adresa:	č. p. 86, 533 52 Hrobice
Kraj:	Pardubický

Informace o lokalitě:

Fotovoltaická elektrárna byla vybudována v obci Hrobice na Pardubicku v roce 2009. FVE se nachází v jižní části obce na bývalé zemědělsky využívané budově. V současnosti se jedná o sídlo firmy G.I.C. Hrobice s.r.o. zabývající se výrobou sedacích souprav.

Vlastní názor na lokalizaci FVE:

Vhodné využití prostoru ploché jižně ukloněné střechy stávajícího objektu v obci Hrobice. Majitel FVE využívá sluneční energii pro potřebu své firmy.

Letecké snímky 2006 a 2015:

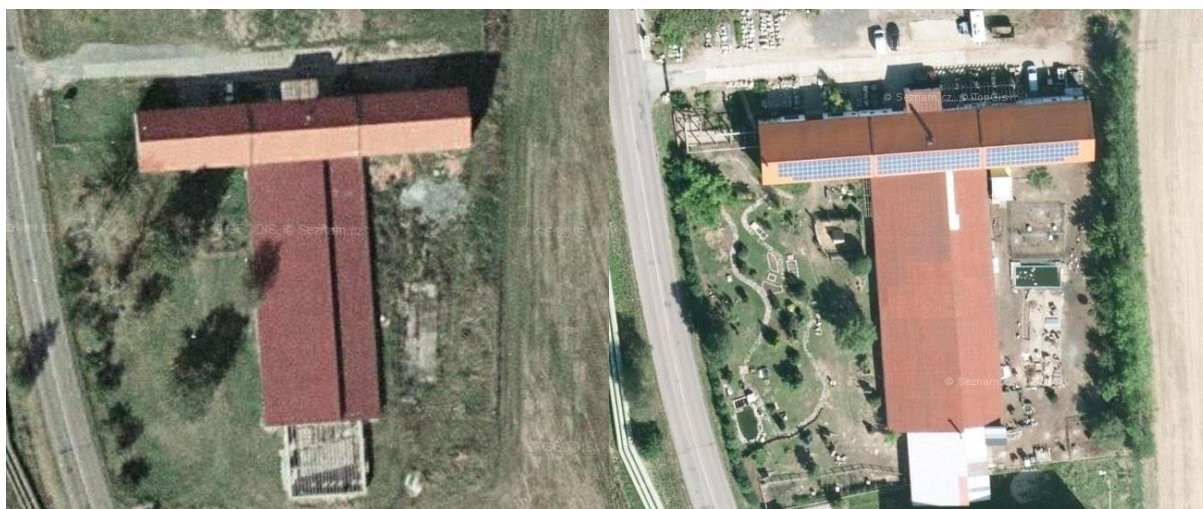

18. FVE AUTOSALON (PARDUBICE – HRADECKÁ)

Základní identifikační údaje:

Instalovaný výkon:	0,039 MWe
Číslo licence:	111016234
Zahájení provozu:	9. 11. 2010
Obec:	Pardubice – Cihelna, ul. Hradecká 98

Majitel elektrárny:

Jméno majitele:	AUTOTECHNIK J.M., spol. s r.o.
IČ/IČO:	15050408
Vlastnická struktura:	Jednatel: - Miroslav Šrámek, nar. 13. 9. 1980, Rybná 716/24, Staré Město, 110 00 Praha 1 Společník: - Hyundai HB a.s., IČ: 014 35 451, Trojická 1910/7, Nové Město, 128 00 Praha 2 (100 %)
Adresa:	Hradecká 98, Cihelna, 530 09 Pardubice
Kraj:	Pardubický

Informace o lokalitě:

Fotovoltaická elektrárna byla vybudována v Pardubicích, konkrétně v části Cihelna 2010. FVE se nachází na vodorovné střeše budovy autosalonu. V současnosti se jedná o sídlo firmy AUTOTECHNIK J.M., spol. s r.o. zabývající se distribucí a servisem osobních vozů.

Vlastní názor na lokalizaci FVE:

Vhodné využití prostoru vodorovné části střechy stávajícího objektu autosalonu v zastavěném území okrajové městské části Cihelna.

Letecké snímky 2006 a 2015:

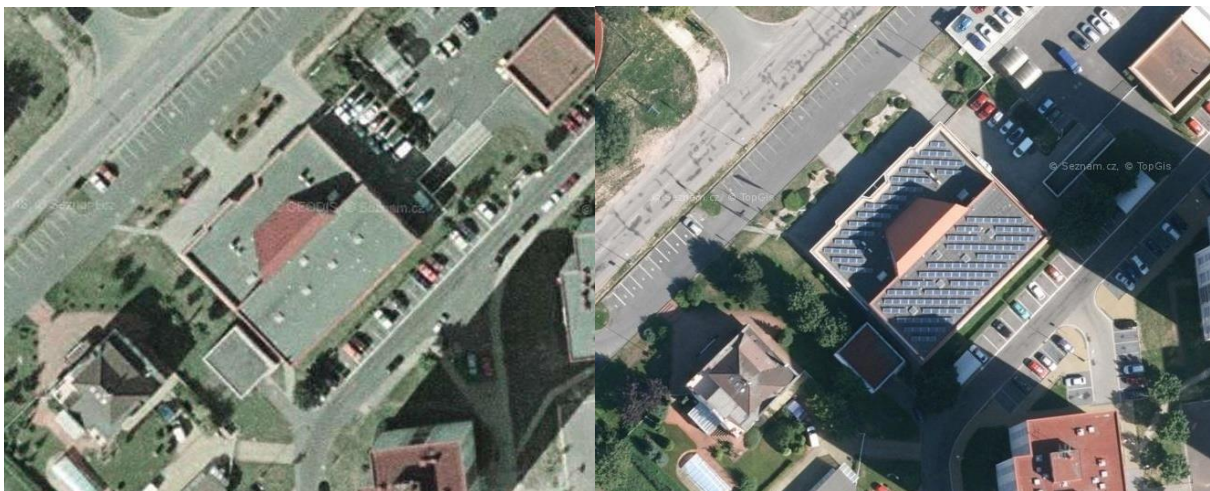

19. FVE - HOSTOVICE 17 FVE 01

Základní identifikační údaje:

Instalovaný výkon:	0,030 MWe
Číslo licence:	111016472
Zahájení provozu:	20. 10. 2010
Obec:	Pardubice, část obce Hostovice, č. p. 17

Majitel elektrárny:

Jméno majitele:	CZECH ENERGOSOLAR s.r.o.
IČ/IČO:	28782321
Vlastnická struktura:	Jednatel: -Martin Polívka, nar. 2. 8. 1977, Břevnická 1213, 583 01 Chotěboř (10 %) Společník: -KoDuS Pardubice s.r.o., IČ: 287 80 175, Hostovice 17, 530 02 Pardubice (90 %)
Adresa:	Hostovice 17, 530 02 Pardubice
Kraj:	Pardubice

Informace o lokalitě:

Fotovoltaická elektrárna byla realizována v Hostovicích v roce 2010 na budově bytového domu a přilehlého rodinného domu.

Vlastní názor na lokalizaci FVE:

Vhodné využití prostoru ploché vodorovné střechy stávajícího objektu bytového domu a mírně ukloněné střechy rodinného domu v centrální části obce Hostovice.

Letecké snímky 2006 a 2015:

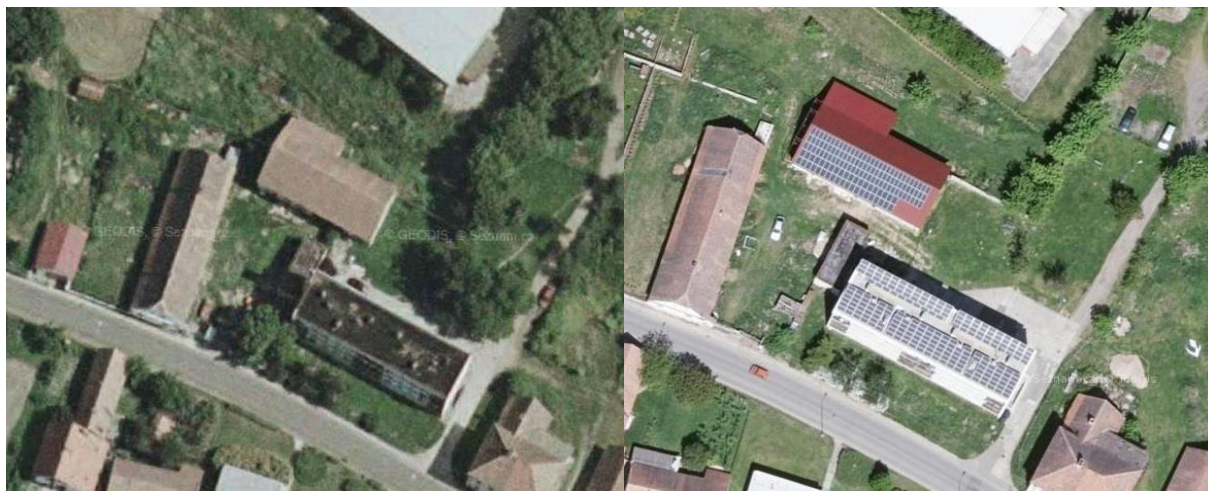

20. FVE PILA OSTŘETÍN

Základní identifikační údaje:

Instalovaný výkon:	0,030 MWe
Číslo licence:	111219924
Zahájení provozu:	neuvedeno
Obec:	Ostřetín, č. p. 288

Majitel elektrárny:

Jméno majitele:	Jaroslav Roček
IČ/IČO:	40092356
Vlastnická struktura:	Jaroslav Roček, nar. 30. 6. 1957 (100 %)
Adresa:	534 01, Ostřetín 24
Kraj:	Pardubický

Informace o lokalitě:

Fotovoltaická elektrárna byla realizována v prostorách objektu pily v Ostřetíně dle odhadu autora v roce 2010. Jedná se o sklad dřeva pro potřeby pily Ostřetín.

Vlastní názor na lokalizaci FVE:

Vhodné využití prostoru mírně ukloněné střechy stávajícího objektu skladu dřeva v jižní části obce Ostřetín.

Letecké snímky 2006 a 2015:



21. FVE AUTOSERVIS OSTŘETÍN

Základní identifikační údaje:

Instalovaný výkon:	0,030 MWe
Číslo licence:	111220164
Zahájení provozu:	neuveveno
Obec:	Ostřetín, č. p. 217

Majitel elektrárny:

Jméno majitele:	Zdeněk Procházka
IČ/IČO:	66299853
Vlastnická struktura:	Zdeněk Procházka, nar. 18. 6. 1975 (100 %)
Adresa:	Platěnice 82, Moravany 530 02
Kraj:	Pardubický

Informace o lokalitě:

Fotovoltaická elektrárna byla realizována v prostorách objektu autoservisu v Ostřetíně v bezprostředním sousedství zmiňované pily v obci. Budova autoservisu se odloučila z areálu pily a stala se samostatným objektem. Dle odhadu autora FVE vznikla také v roce 2010. Jedná se o budovu autoservisu.

Vlastní názor na lokalizaci FVE:

Vhodné využití prostoru mírně ukloněné střechy stávajícího objektu autoservisu ve dřívějším areálu tamní pily v jižní části obce Ostřetín.

Letecké snímky 2006 a 2015:



22. FVE - HUSOVA 1782 (PARDUBICE)

Základní identifikační údaje:

Instalovaný výkon:	0,030 MWe
Číslo licence:	111016702
Zahájení provozu:	30. 10. 2010
Obec:	Pardubice – Bílé Předměstí, ul. Husova 1782

Majitel elektrárny:

Jméno majitele:	F1 servis s.r.o.
IČ/IČO:	27547353
Vlastnická struktura:	Jednatel: - Dušan Peš, nar. 6. 11. 1972, Husova 1782, Bílé Předměstí, 530 03 Pardubice (100 %)
Adresa:	Husova 1782, Bílé Předměstí, 530 03 Pardubice
Kraj:	Pardubický

Informace o lokalitě:

Fotovoltaická elektrárna byla realizována v prostorách objektu autoservisu na Husově ulici v Pardubicích v městské části Bílé Předměstí v roce 2010. FVE byla architektonicky vhodně na budovu nainstalována.

Vlastní názor na lokalizaci FVE:

Vhodné využití prostoru mírně ukloněné střechy stávajícího objektu autoservisu v nesouvisle zastavěné okrajové části města Pardubice.

Letecké snímky 2006 a 2015:



23. FVE – VOHRALÍK (POBĚŽOVICE U HOLIC)

Základní identifikační údaje:

Instalovaný výkon:	0,030 MWe
Číslo licence:	111015361
Zahájení provozu:	8. 10. 2010
Obec:	Poběžovice u Holic, č. p. 24

Majitel elektrárny:

Jméno majitele:	Luboš Vohralík
IČ/IČO:	11132272
Vlastnická struktura:	Luboš Vohralík, nar. 18. 12. 1964 (100 %)
Adresa:	Poběžovice u Holic 24, 534 01
Kraj:	Pardubický

Informace o lokalitě:

Fotovoltaická elektrárna byla realizována v prostorách bývalých zemědělských objektů, které v současnosti plní funkci rodinného domu a budovy pro zázemí stavební techniky. FVE byla uvedena do provozu v roce 2010.

Vlastní názor na lokalizaci FVE:

Vhodné využití prostoru mírně ukloněných střech stávajících zrenovovaných objektů rodinného domu a parkovací haly v jižní okrajové části obce Poběžovice u Holic.

Letecké snímky 2006 a 2015:



24. FVE LABĚTÍN

Základní identifikační údaje:

Instalovaný výkon:	0,030 MWe
Číslo licence:	111015959
Zahájení provozu:	7. 9. 2010
Obec:	Řečany nad Labem, část obce Labětín, č. p. 104

Majitel elektrárny:

Jméno majitele:	Zbyněk Nedbal
IČ/IČO:	67437303
Vlastnická struktura:	Zbyněk Nedbal, nar. 22. 2. 1977 (100 %)
Adresa:	Úzká 41, 535 01, Řečany nad Labem - Labětín
Kraj:	Pardubický

Informace o lokalitě:

Fotovoltaická elektrárna byla vystavěna v obci Řečany nad Labem, konkrétně v její části Labětín v roce 2010. Jedná se o nově postavenou budovu (cca 12–15 let) na východním okraji části obce Labětín. Stavba byla realizována na pozemku, který byl dříve využíván jako zemědělská orná půda.

Vlastní názor na lokalizaci FVE:

Vhodné využití prostoru mírně ukloněné střechy relativně nově vybudovaného objektu. V tomto objektu jsou majitelem poskytovány truhlářské práce.

Letecké snímky 2006 a 2015:



25. FVE CANDY SEZEMICE

Základní identifikační údaje:

Instalovaný výkon:	0,030 MWe
Číslo licence:	111219862
Zahájení provozu:	neuvedeno
Obec:	Sezemice, ul. Žižkova 576

Majitel elektrárny:

Jméno majitele:	CANDY, spol. s r. o.
IČ/IČO:	60108355
Vlastnická struktura:	Jednatel: -MVDr. Zdeňka Dvořáková, nar. 29. 7. 1956, Hradčanská 403, Svítkov, 530 06 Pardubice (90 %) Společníci: -Iva Medunová, nar. 6. 6. 1986, Hradčanská 403, Svítkov, 530 06 Pardubice (5 %) -Zdeněk Dvořák, nar. 20. 6. 1985, Hradčanská 403, Svítkov, 530 06 Pardubice (5 %)
Adresa:	Hradčanská 403, Svítkov, 530 06 Pardubice
Kraj:	Pardubický

Informace o lokalitě:

Fotovoltaická elektrárna byla realizována v prostorách bývalých zemědělských objektů, které jsou v současné době sídlem firmy CANDY, spol. s r. o. zabývající se výrobou krmiv a krmných směsí. Objekt se nachází v jihovýchodní okrajové části Sezemice na Pardubicku.

Vlastní názor na lokalizaci FVE:

Vhodné využití prostoru mírně ukloněných střech stávajících objektů firmy.

Letecké snímky 2006 a 2015:



26. FVE – STARÉ ŽDÁNICE

Základní identifikační údaje:

Instalovaný výkon:	0,030 MWe
Číslo licence:	111016604
Zahájení provozu:	18. 10. 2010
Obec:	Staré Ždánice, č. p. 173

Majitel elektrárny:

Jméno majitele:	EXVER spol. s r.o.
IČ/IČO:	60933941
Vlastnická struktura:	Jednatel: -Ing. Dušan Šeps, nar. 3. 12. 1968, Lihovar 174,533 44 Staré Ždánice (100 %)
Adresa:	Lihovar 173, 533 44 Staré Ždánice
Kraj:	Pardubický

Informace o lokalitě:

Fotovoltaická elektrárna byla realizována v prostorách firmy EXVER spol. s r.o. zabývající se nástrojářskými a zámečnickými pracemi. Objekt je umístěn u obce Staré Ždánice v bezprostřední blízkosti významných ložisek štěrkopísku v dobývacích prostorech Stéblová I–VI. FVE je umístěna na střechách dvou budov a funguje od roku 2010.

Vlastní názor na lokalizaci FVE:

Vhodné využití prostoru mírně ukloněných střech stávajících zrenovovaných objektů nástrojářské firmy.

Letecké snímky 2006 a 2015:



27. FVE HOLICE 29,925 KWP

Základní identifikační údaje:

Instalovaný výkon:	0,030 MWe
Číslo licence:	111222074
Zahájení provozu:	neuvedeno
Obec:	Holice v Čechách, ul. Holubova

Majitel elektrárny:

Jméno majitele:	FEIFER - kovovýroba, spol. s r.o.
IČ/IČO:	49812742
Vlastnická struktura:	Jednatelé: -Ing. Pavel Feifer, nar. 13. 9. 1975, Smrková 1965, Nový Hradec Králové, 500 08 Hradec Králové (67 %) -Viktor Kulendík, nar. 13. 8. 1965, Smrková 1960, Nový Hradec Králové, 500 08 Hradec Králové (33 %)
Adresa:	Holubova 858, 534 01 Holice
Kraj:	Pardubický

Informace o lokalitě:

Fotovoltaická elektrárna byla realizována v prostorách firmy FEIFER - kovovýroba, spol. s r.o., zabývající se zámečnickými a kovoobráběcími službami. FVE byla dle odhadu autora vybudována v letech 2013–2014. Objekt se nachází v severní okrajové části města Holice.

Vlastní názor na lokalizaci FVE:

Vhodné využití prostoru mírně ukloněné střechy stávajícího objektu firmy FEIFER - kovovýroba, spol. s r.o., která je využívána jako sklad kovového materiálu.

Letecké snímky 2006 a 2015:



28. FVE PRACHOVICE

Základní identifikační údaje:

Instalovaný výkon:	0,030 MWe
Číslo licence:	111016385
Zahájení provozu:	23. 10. 2010
Obec:	Dašice, část obce Prachovice, č. p. 17

Majitel elektrárny:

Jméno majitele:	Libor Brom
IČ/IČO:	10492615
Vlastnická struktura:	Libor Brom, nar. 29. 6. 1959
Adresa:	Písečná 327, 533 72, Moravany
Kraj:	Pardubický

Informace o lokalitě:

Fotovoltaická elektrárna byla realizována v prostorách firmy, zabývající se zámečnickými a kovoobráběcími službami. FVE byla vybudována v roce 2010. Objekt se nachází v jihovýchodním cípu části obce Prachovice. Objekt byl v historii využíván k zemědělským účelům.

Vlastní názor na lokalizaci FVE:

Vhodné využití prostoru mírně ukloněné střechy stávajícího objektu.

Letecké snímky 2006 a 2015:



29. FVE BRUNNTHALLER (PŘELOUČ)

Základní identifikační údaje:

Instalovaný výkon:	0,030 MWe
Číslo licence:	111223518
Zahájení provozu:	neuveдено
Obec:	Přelouč, ul. Pardubická 1453

Majitel elektrárny:

Jméno majitele:	Brunnthaller - CS s. r. o.
IČ/IČO:	48172430
Vlastnická struktura:	Jednatelé: -Ing. Petr Žirovnický, nar. 29. 3. 1952, Krátká 1493, 535 01 Přelouč (50 %) -Jan Žirovnický, nar. 22. 6. 1979, č. p. 153, 530 02 Staré Jesenčany (50 %)
Adresa:	Pardubická 1453, 535 01 Přelouč
Kraj:	Pardubický

Informace o lokalitě:

Fotovoltaická elektrárna byla realizována v prostorách stavební firmy Brunnthaller - CS s. r. o. Objekt firmy se nachází v centrální zastavěné části města Přelouč. FVE byly zrealizována dle odhadu autora v letech 2013–2014.

Vlastní názor na lokalizaci FVE:

Vhodné využití prostoru ploché vodorovné střechy stávajícího objektu stavební firmy.

Letecké snímky 2006 a 2015:

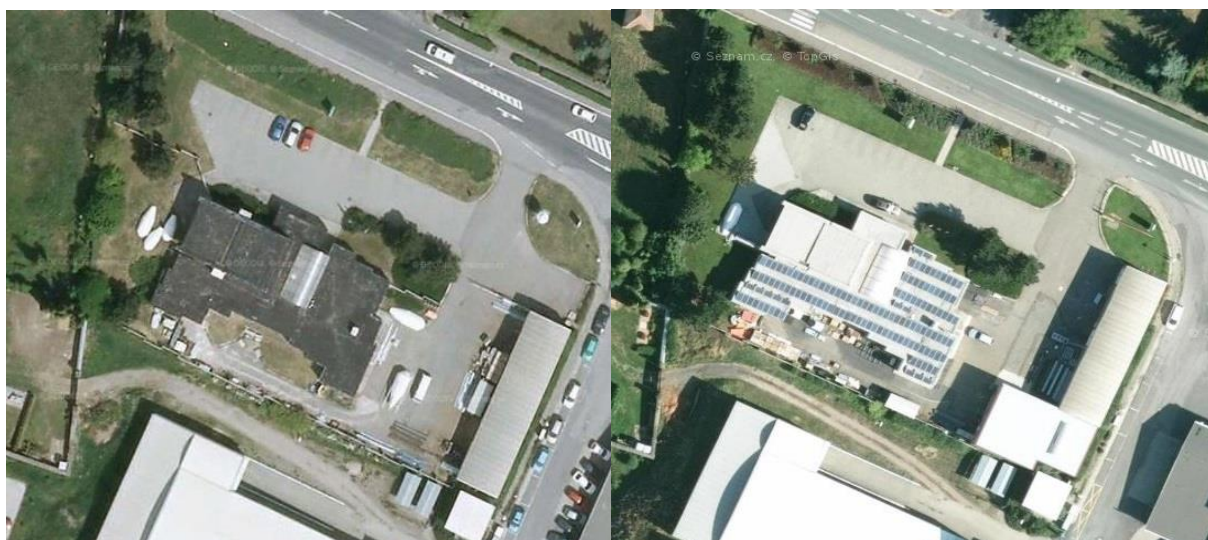

30. FVS NA Č. P. 2679 V PARDUBICÍCH

Základní identifikační údaje:

Instalovaný výkon:	0,030 MWe
Číslo licence:	111226619
Zahájení provozu:	neuvezeno
Obec:	Pardubice – Cihelna, ul. Kunětická 2679

Majitel elektrárny:

Jméno majitele:	LABSKÁ, strojní a stavební společnost s.r.o.
IČ/IČO:	45538093
Vlastnická struktura:	Jednatelé: -Václav Růžičkanar. 2. 6. 1975, Dašická 1760, Bílé Předměstí, 530 03 Pardubice -Ing. Roman Krupička, nar. 10. 5. 1969, U Vodárny 89, 533 52 Srch Společník: -LABSKÁ, majetková s.r.o., IČ: 288 06 671, Pardubice - Cihelna, Kunětická 2679, 53009 (100 %)
Adresa:	Kunětická 2679, Cihelna, 530 09 Pardubice
Kraj:	Pardubický

Informace o lokalitě:

Fotovoltaická elektrárna byla realizována v prostorách významné stavební firmy LABSKÁ, strojní a stavební společnost s.r.o. FVE byla vybudována dle odhadu autora v letech 2013–2014. Objekt se nachází v okrajové části Pardubic, konkrétně v městské části Cihelna podél řeky Labe.

Vlastní názor na lokalizaci FVE:

Vhodné využití prostoru mírně ukloněné střechy stávajícího objektu, který je situován v okrajové části Pardubic v nesouvislé zástavbě vzhledem k bezprostřední blízkosti významného vodního toku.

Letecké snímky 2006 a 2015:



31. FVE KOVOMONT PŘELOUČ

Základní identifikační údaje:

Instalovaný výkon:	0,030 MWe
Číslo licence:	111220594
Zahájení provozu:	neuveďeno
Obec:	Přelouč, Dukelské náměstí 865

Majitel elektrárny:

Jméno majitele:	KOVOMONT Pardubice s.r.o.
IČ/IČO:	25268449
Vlastnická struktura:	Jednatel: -Lubomír Kuběna, nar. 12. 2. 1953, Hronovická 559, Zelené Předměstí, 530 02 Pardubice (100 %)
Adresa:	Přerovská 560, Svítkov, 530 06 Pardubice
Kraj:	Pardubický

Informace o lokalitě:

Fotovoltaická elektrárna byla realizována v prostorách firmy KOVOMONT Pardubice s.r.o. zabývající se zámečnickými a kovoobráběcími službami. FVE byla vybudována dle odhadu autora v letech 2013-2014. Objekt se nachází v centrální zastavěné části obce Přelouč.

Vlastní názor na lokalizaci FVE:

Vhodné využití prostoru mírně ukloněné střechy stávajícího objektu.

Letecké snímky 2006 a 2015:



32. FVE SMP A.S.

Základní identifikační údaje:

Instalovaný výkon:	0,030 MWe
Číslo licence:	111327596
Zahájení provozu:	neuvezeno
Obec:	Pardubice – Bílé Předměstí, Hůrka 1803

Majitel elektrárny:

Jméno majitele:	Služby města Pardubic a.s.
IČ/IČO:	25262572
Vlastnická struktura:	Místopředseda představenstva: - Ing. Aleš Kopecký, nar. 18. 1963, U Rybníčku 326, 533 52 Srch Jediný akcionář: - Statutární město Pardubice, IČ: 002 74 046, Pernštýnské náměstí 1, Pardubice-Staré Město, 530 02 Pardubice (100 %)
Adresa:	Hůrka 1803, Bílé Předměstí, 530 12 Pardubice
Kraj:	Pardubický

Informace o lokalitě:

Fotovoltaická elektrárna byla realizována v prostorách akciové společnosti Služby města Pardubic a.s., která zajišťuje komplexní služby pro potřeby statutárního města Pardubice. FVE byla vybudována dle odhadu autora v letech 2013–2014 a nachází se na budově určené k parkování techniky. Objekt se nachází ve severovýchodní okrajové části města Pardubice.

Vlastní názor na lokalizaci FVE:

Vhodné využití prostoru mírně ukloněné střechy stávajícího objektu. Příkladné ekologicky šetrné využívání obnovitelného zdroje energie pod záštitou statutárního města Pardubice.

Letecké snímky 2006 a 2015:



33. FVE HUCK CZ (HORNÍ JELENÍ)

Základní identifikační údaje:

Instalovaný výkon:	0,030 MWe
Číslo licence:	111220650
Zahájení provozu:	neuveдено
Obec:	Horní Jelení, ul. Jižní 554

Majitel elektrárny:

Jméno majitele:	HUCK CZ s.r.o.
IČ/IČO:	60931914
Vlastnická struktura:	Jednatelé: -Ing. Pavel Krnáč, nar. 12. 3. 1957, Dvorská 694, 533 74 Horní Jelení (7 %) -Stefan Manfred Huck, nar. 18. 11. 1958, 35614 Aßlar, Dillerberg 6, Spolková republika Německo Společník: -Manfred Huck GmbH Netz - und Seilfabrik, Aßlar, Spolková republika Německo (93 %)
Adresa:	Jižní 554, 533 74 Horní Jelení
Kraj:	Pardubický

Informace o lokalitě:

Fotovoltaická elektrárna byla realizována v prostorách firmy HUCK CZ s.r.o., zabývající se výrobou sítovin. FVE byla vybudována dle odhadu autora v letech 2013–2014. Objekt se nachází v západní okrajové části obce Horní Jelení.

Vlastní názor na lokalizaci FVE:

Vhodné využití prostoru ploché vodorovné střechy stávajícího firemního objektu.

Letecké snímky 2006 a 2015:



34. FVE BERGER – HUCK CZ (HORNÍ JELENÍ)

Základní identifikační údaje:

Instalovaný výkon:	0,030 MWe
Číslo licence:	111221067
Zahájení provozu:	neuveдено
Obec:	Horní Jelení, ul. Vanišova 552

Majitel elektrárny:

Jméno majitele:	Berger - Huck s.r.o.
IČ/IČO:	45535264
Vlastnická struktura:	Jednatelé: -Ing. Pavel Krnáč, nar. 12. 3.1957, Dvorská 694, 533 74 Horní Jelení (1/3) -Stefan Manfred Huck, nar. 18. 11. 1958, 35614 Aßlar, Dillerberg 6, Spolková republika Německo -Johann Berger, nar. 22. 5. 1948, 2000 Stockerau, Industriestraße 9, Rakouská republika Společníci: -Manfred Huck GmbH Netz - und Seilfabrik, Aßlar, Spolková republika Německo (1/3) -Berger Gesellschaft m.b.H., 2000 Stockerau, Industriestraße 9, Rakouská republika (1/3)
Adresa:	Vanišova 552, 533 74 Horní Jelení
Kraj:	Pardubický

Informace o lokalitě:

Fotovoltaická elektrárna byla realizována v prostorách firmy Berger - Huck s.r.o., zabývající se výrobou síťovin. FVE byla vybudována dle odhadu autora v letech 2013–2014. Objekt se nachází v západní okrajové části obce Horní Jelení.

Vlastní názor na lokalizaci FVE:

Vhodné využití prostoru ploché vodorovné střechy stávajícího firemního objektu.

Letecké snímky 2006 a 2015:



35. FVE NA Č. P. 265 VE STARÝCH ČÍVICÍCH

Základní identifikační údaje:

Instalovaný výkon:	0,030 MWe
Číslo licence:	111223529
Zahájení provozu:	neuveдено
Obec:	Pardubice – Staré Čívce, ul. Přeloučská 265

Majitel elektrárny:

Jméno majitele:	Lukáš Pešek
IČ/IČO:	63601591
Vlastnická struktura:	Lukáš Pešek, nar. 5. 2. 1977 (100 %)
Adresa:	Přeloučská 265, 530 06, Pardubice - Staré Čívce
Kraj:	Pardubický

Informace o lokalitě:

Fotovoltaická elektrárna byla zrealizována v Pardubicích v části obce Staré Čívce na nově vystavěné budově dle odhadu autora v letech 2013–2014. Objekt je využíván pro potřeby veloservisu.

Vlastní názor na lokalizaci FVE:

Vhodné využití různě orientovaného prostoru výrazně ukloněné střechy stávajícího objektu.

Letecké snímky 2006 a 2015:

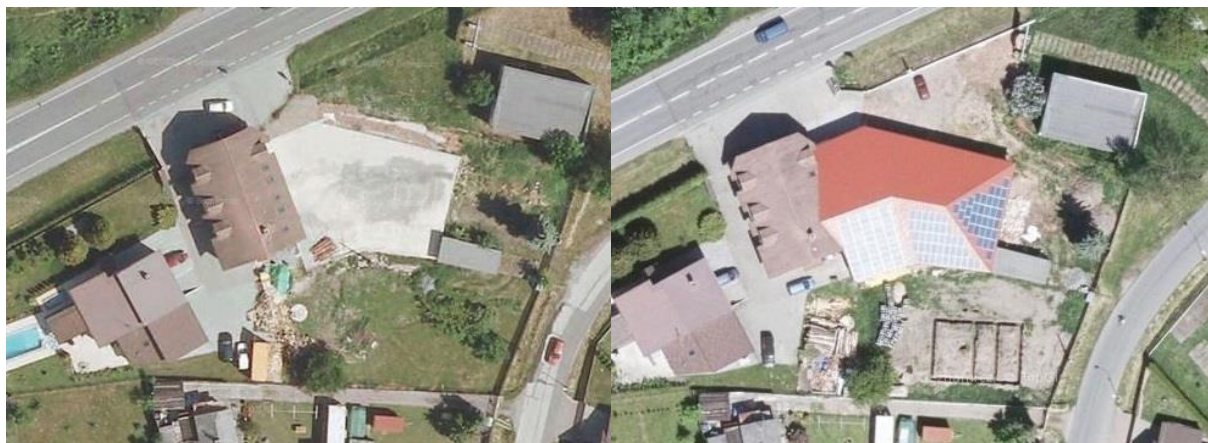

36. FVE PŘELOUČSKÁ I, PARDUBICE

Základní identifikační údaje:

Instalovaný výkon:	0,030 MWe
Číslo licence:	111223895
Zahájení provozu:	neuveдено
Obec:	Pardubice – Staré Čívce, ul. Přeloučská 398

Majitel elektrárny:

Jméno majitele:	Ing. Jan Filip
IČ/IČO:	87588463
Vlastnická struktura:	Ing. Jan Filip, nar. 6. 10. 1974 (100 %)
Adresa:	Přeloučská 275, 530 06, Pardubice - Staré Čívce
Kraj:	Pardubický

Informace o lokalitě:

Fotovoltaická elektrárna byla realizována v prostorách stavebnin v části obce Staré Čívce spadající pod obec Pardubice. FVE byla vybudována dle odhadu autora v letech 2013-2014. Objekt se nachází na východní straně části obce Staré Čívce.

Vlastní názor na lokalizaci FVE:

Vhodné využití prostoru mírně ukloněné střechy stávajícího objektu stavebnin.

Letecké snímky 2006 a 2015:



37. FVE ŠKOLNÍ (PARDUBICE)

Základní identifikační údaje:

Instalovaný výkon:	0,030 MWe
Číslo licence:	111330137
Zahájení provozu:	neuveдено
Obec:	Pardubice – Svítkov, ul. Školní 885

Majitel elektrárny:

Jméno majitele:	Beran Tuning s.r.o.
IČ/IČO:	26006197
Vlastnická struktura:	Jednatel: -Pavel Beran, nar. 12. 7. 1968, Pardubice - Svítkov, K Besedě 134 (67 %) -Ing. Gabriela Beranová, nar. 17. 12. 1967, Pardubice - Svítkov, K Besedě 134 (33 %)
Adresa:	Pardubice - Svítkov, Školní 885, PSČ 53006
Kraj:	Pardubický

Informace o lokalitě:

Fotovoltaická elektrárna byla realizována v prostorách nově vystavěného objektu autoservisu v městské části Svítkov. FVE byla vybudována dle odhadu autora v letech 2013-2014. Jedná se o pozemek v bezprostřední blízkosti menšího lesa. Objekt se nachází v západní okrajové části města Pardubice, kde je lokalizován převážně chemický průmysl.

Vlastní názor na lokalizaci FVE:

Vhodné využití prostoru ukloněné střechy stávajícího objektu, nicméně s převážně západní orientací fotovoltaických panelů (méně efektivní).

Letecké snímky 2006 a 2015:



38. FVE LODĚNICE PARDUBICE

Základní identifikační údaje:

Instalovaný výkon:	0,030 MWe
Číslo licence:	111533360
Zahájení provozu:	neuveдено
Obec:	Pardubice – Bílé předměstí, park Na Špici

Majitel elektrárny:

Jméno majitele:	TJ Synthesia Pardubice z.s.
IČ/IČO:	00654833
Vlastnická struktura:	Statutární orgán: -Jan Šťastný, nar. 2. 6. 1970, Pichlova 2563, Zelené Předměstí, 530 02 Pardubice – jediný člen (100 %)
Adresa:	Školní 807, Svítkov, 530 06 Pardubice
Kraj:	Pardubický

Informace o lokalitě:

Fotovoltaická elektrárna byla realizována v prostorách parku Na Špici v Pardubicích v městské části Bílé Předměstí. FVE byla vybudována dle odhadu autora v letech 2013–2014. Celkově došlo k výrazné přeměně dotčené lokality především výstavbou nových budov. Tyto objekty slouží k rekreaci se zaměřením na vodní sporty.

Vlastní názor na lokalizaci FVE:

Vhodné využití prostoru mírně ukloněné střechy nově vybudovaného objektu loděnice.

Letecké snímky 2006 a 2015:



39. FVE PAŘÍŽSKÁ (PARDUBICE)

Základní identifikační údaje:

Instalovaný výkon:	0,030 MWe
Číslo licence:	111221672
Zahájení provozu:	neuveдено
Obec:	Pardubice – Zelené Předměstí, ul. S. K. Neumanna

Majitel elektrárny:

Jméno majitele:	Kongresové centrum ILF a.s.
IČ/IČO:	63999871
Vlastnická struktura:	Předseda představenstva: -MUDr. Lukáš Pelech, nar. 6. 6. 1964, Dukelská 1025/4, Stará Boleslav, 250 01 Brandýs nad Labem - Stará Boleslav Společníci: -více akcionářů
Adresa:	Pařížská 67/11, Josefov, 110 00 Praha 1
Kraj:	Hlavní město Praha

Informace o lokalitě:

Fotovoltaická elektrárna byla realizována v Pardubicích v centrální městské části Zelené předměstí v bezprostřední blízkosti železničního koridoru (trať 010). FVE byla dle odhadu autora vybudována v letech 2013–2014. Jedná se o budovu, kde jsou skladovány ropné produkty.

Vlastní názor na lokalizaci FVE:

Vhodné využití prostoru mírně ukloněné střechy nově stávajícího objektu. Nicméně zde existuje riziko významnějších škod skrze skladování ropných produktů při havárii fotovoltaické elektrárny.

Letecké snímky 2006 a 2015:

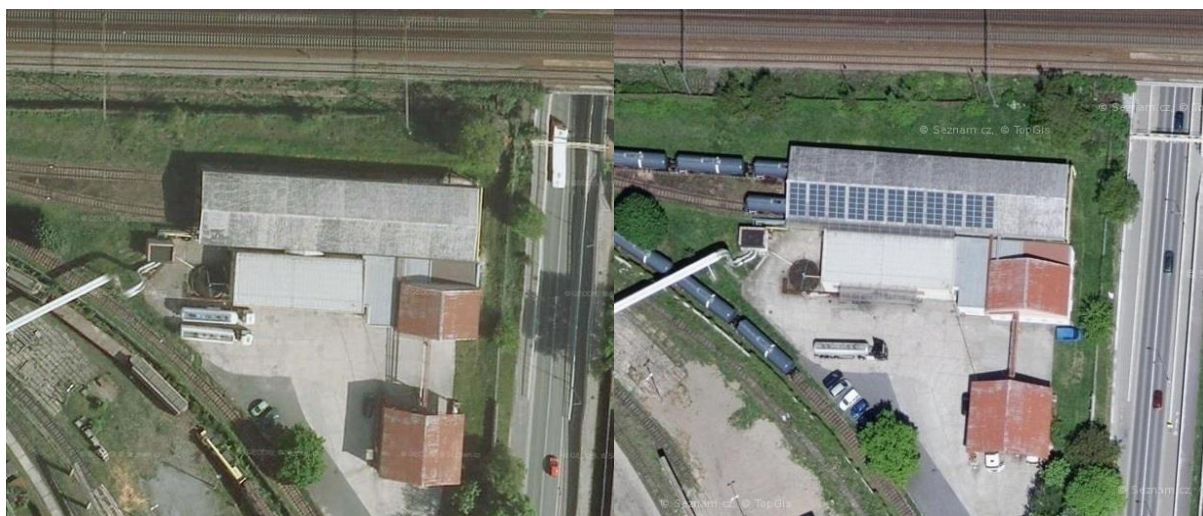

40. FVE ŠKUDLY

Základní identifikační údaje:

Instalovaný výkon:	0,030 MWe
Číslo licence:	111221933
Zahájení provozu:	neuveдено
Obec:	Přelouč, část obce Škudly, č. p. 55

Majitel elektrárny:

Jméno majitele:	Ing. Bohuslav Bulíček
IČ/IČO:	65238451
Vlastnická struktura:	Ing. Bohuslav Bulíček, nar. 19. 8. 1975 (100 %)
Adresa:	Gagarinova 377, 530 09, Pardubice - Polabiny
Kraj:	Pardubický

Informace o lokalitě:

Fotovoltaická elektrárna byla realizována v obci Přelouč, konkrétně v jižním cípu části obce Škudly. FVE byla vybudována dle odhadu autora v letech 2013–2014. Jedná se o skladovací halu.

Vlastní názor na lokalizaci FVE:

Vhodné využití prostoru mírně ukloněné střechy skladovací haly.

Letecké snímky 2006 a 2015:



41. FVE JARÝ (PARDUBICE)

Základní identifikační údaje:

Instalovaný výkon:	0,030 MWe
Číslo licence:	111225953
Zahájení provozu:	neuveдено
Obec:	Pardubice – Rosice, ul. Gen. Svobody

Majitel elektrárny:

Jméno majitele:	JARÝ s.r.o.
IČ/IČO:	60931663
Vlastnická struktura:	Jednatelé: -Petr Jarý, nar. 8. 4. 1972, Labská 1865, Bílé Předměstí, 530 02 Pardubice (100 %) -Ondřej Jarý, Dis., nar. 1. 5. 1979, Češkova 1104, Zelené Předměstí, 530 02 Pardubice
Adresa:	Doubravice 105, 533 53 Pardubice
Kraj:	Pardubický

Informace o lokalitě:

Fotovoltaická elektrárna byla zrealizována na budově nacházející se v areálu firmy JARÝ s.r.o. v Pardubicích v okrajové městské části Rosice. FVE byla vybudována dle odhadu autora v letech 2013–2014. Jedná se o skladovací halu v areálu kovošrotu.

Vlastní názor na lokalizaci FVE:

Vhodné využití prostoru mírně ukloněné střechy stávající skladovací haly.

Letecké snímky 2006 a 2015:



42. FVS NA Č. P. 386 PARDUBICE - ROSICE

Základní identifikační údaje:

Instalovaný výkon:	0,030 MWe
Číslo licence:	111225927
Zahájení provozu:	neuveдено
Obec:	Pardubice – Rosice, ul. Nádražní

Majitel elektrárny:

Jméno majitele:	KOVAZ s.r.o.
IČ/IČO:	64792781
Vlastnická struktura:	Jednatel: -Ondřej Kubík, nar. 25. 5. 1974, Labská 1864, Bílé Předměstí, 530 02 Pardubice (100 %)
Adresa:	Pardubice - Rosice, Nádražní 386, 533 51
Kraj:	Pardubický

Informace o lokalitě:

Fotovoltaická elektrárna byla realizována v prostorách rozšířeného objektu firmy KOVAZ s.r.o. v části obce Rosice. FVE byla vybudována dle odhadu autora v letech 2013-2014. Jedná se o komunikací převážně separovaný pozemek v severozápadní části města Pardubice u železniční tratě. Firma KOVAZ s.r.o. se zabývá zámečnickými a nástrojářskými pracemi.

Vlastní názor na lokalizaci FVE:

Vhodné využití prostoru mírně ukloněné střechy stávajícího objektu, nicméně s jihovýchodní orientací fotovoltaických panelů (méně efektivní).

Letecké snímky 2006 a 2015:



43. FVE EKO PARDUBICE

Základní identifikační údaje:

Instalovaný výkon:	0,029 MWe
Číslo licence:	111223001
Zahájení provozu:	neuveдено
Obec:	Pardubice – Pardubičky, ul. Holandská 467

Majitel elektrárny:

Jméno majitele:	EKO Pardubice s.r.o.
IČ/IČO:	27491218
Vlastnická struktura:	Jednatel: -František Dalecký, nar. 29. 8. 1963, Dašice - Pod Dubem 27, 53002 (100 %)
Adresa:	Pardubice - Černá za Bory, Holandská 467, PSČ 53301
Kraj:	Pardubický

Informace o lokalitě:

Fotovoltaická elektrárna byla realizována v prostorách stávajícího areálu firmy EKO Pardubice s.r.o. v okrajové městské části Pardubičky. FVE byla vybudována dle odhadu autora v letech 2013-2014. Objekt se nachází ve východní okrajové části města Pardubice, kde je lokalizována menší průmyslová zóna. Firma EKO Pardubice s.r.o. se zabývá dodávkou kanalizačních a vodovodních systémů.

Vlastní názor na lokalizaci FVE:

Vhodné využití prostoru ukloněné střechy stávajícího objektu.

Letecké snímky 2006 a 2015:



44. FVE AUTO IN (PARDUBICE – PODĚBRADSKÁ)

Základní identifikační údaje:

Instalovaný výkon:	0,029 MWe
Číslo licence:	111223330
Zahájení provozu:	neuveдено
Obec:	Pardubice – Trnová, ul. Poděbradská 292

Majitel elektrárny:

Jméno majitele:	AUTO IN s.r.o.
IČ/IČO:	25298828
Vlastnická struktura:	Jednatelé: -Ing. Miloš Pavlíček, nar. 3. 4. 1970, Chotěnice 112, 538 03 Heřmanův Městec (86 %) -Ing. Marek Šimík, nar. 4. 8. 1965, U Rybníčku 374, 533 52 Srch (14 %)
Adresa:	Poděbradská 292, Trnová, 530 09 Pardubice
Kraj:	Pardubický

Informace o lokalitě:

Fotovoltaická elektrárna byla realizována na částečně rozšířené budově v areálu autosalonu AUTO IN s.r.o. v městské části Trnová. FVE byla vybudována dle odhadu autora v letech 2013-2014. Objekt se nachází v severní okrajové části města Pardubice.

Vlastní názor na lokalizaci FVE:

Vhodné využití prostoru ukloněné střechy stávajícího objektu autosalonu.

Letecké snímky 2006 a 2015:

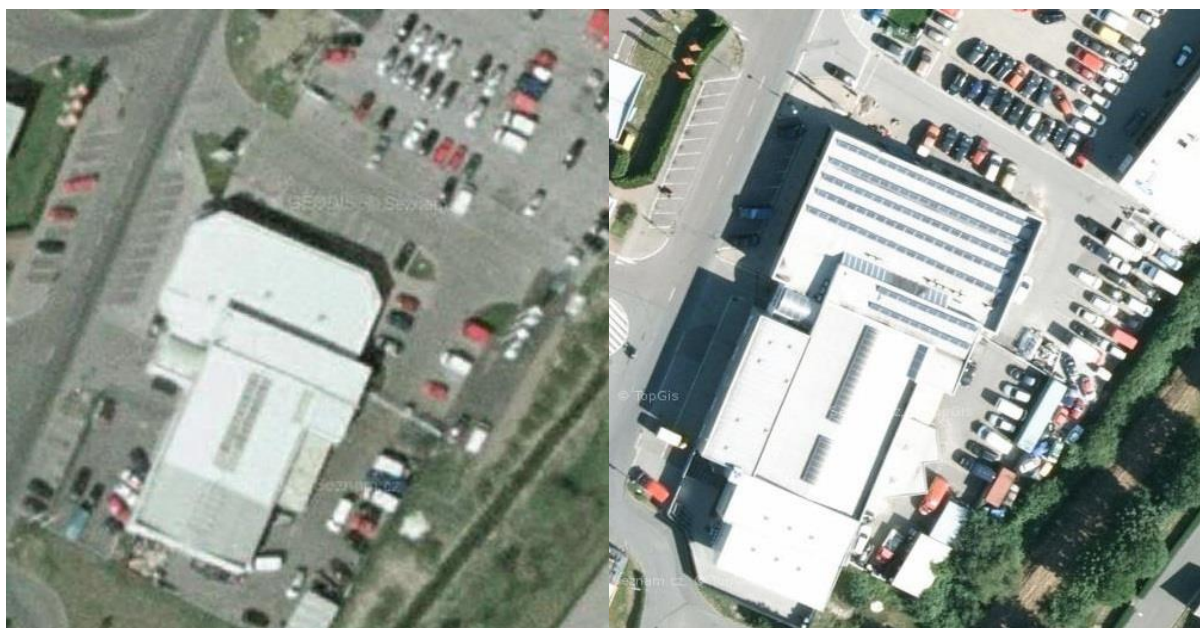

45. FOTVOLTAICKÁ ELEKTRÁRNA ČEPÍ

Základní identifikační údaje:

Instalovaný výkon:	0,029 MWe
Číslo licence:	111015310
Zahájení provozu:	20. 7. 2010
Obec:	Čepí, č. p. 103

Majitel elektrárny:

Jméno majitele:	BAUSET CZ, a.s.
IČ/IČO:	63217139
Vlastnická struktura:	Předseda představenstva: -Jan Korejtko, nar. 22. 4. 1971, Za Sokolovnou 744, 533 41 Lázně Bohdaneč Společníci: -více akcionářů
Adresa:	Nemošická 1495, Pardubice, 530 02
Kraj:	Pardubický

Informace o lokalitě:

Fotovoltaická elektrárna byla zrealizována v areálu bývalého zemědělského družstva ve východní části obce Čepí v roce 2010. Firma BAUSET CZ a.s. se zabývá likvidací a uložením stavební sutě.

Vlastní názor na lokalizaci FVE:

Vhodné využití prostoru ukloněné střechy stávajícího objektu.

Letecké snímky 2006 a 2015:



46. FVE MILOŠ KONÍČEK 29,4 KW

Základní identifikační údaje:

Instalovaný výkon:	0,029 MWe
Číslo licence:	111014815
Zahájení provozu:	neuvezeno
Obec:	Voleč, č. p. 143

Majitel elektrárny:

Jméno majitele:	Ing. Miloš Koníček
IČ/IČO:	14549247
Vlastnická struktura:	Ing. Miloš Koníček, nar. 4. 7. 1956 (100 %)
Adresa:	Šípkova 713, 533 41, Lázně Bohdaneč
Kraj:	Pardubický

Informace o lokalitě:

Fotovoltaická elektrárna byla zrealizována v areálu bývalého zemědělského družstva v centrální části obce Voleč. FVE byla vybudována dle odhadu autora v letech 2013-2014. V areálu působí firma Sehnoutek a synové, v.o.s., která se zabývá výrobou krmiv a krmných směsí.

Vlastní názor na lokalizaci FVE:

Vhodné využití prostoru ukloněné střechy stávajícího zemědělský využívaného objektu.

Letecké snímky 2006 a 2015:



47. FOTVOLTAICKÁ ELEKTRÁRNA CHOLTICE

Základní identifikační údaje:

Instalovaný výkon:	0,029 MWe
Číslo licence:	111016424
Zahájení provozu:	29. 9. 2010
Obec:	Choltice, ul. Lipoltická 245

Majitel elektrárny:

Jméno majitele:	INSTAL spol. s r.o.
IČ/IČO:	42936641
Vlastnická struktura:	Jednatel: -Ota Jošt, nar. 14. 6. 1952, Chelčického 655, Rosice, 533 51 Pardubice (67 %) Společník: -Jiří Hanousek, nar. 5. 2. 1961, Zaříčany 94, 286 01 Bílé Podolí (33 %)
Adresa:	V Ráji 575, Zelené Předměstí, 530 02 Pardubice
Kraj:	Pardubický

Informace o lokalitě:

Fotovoltaická elektrárna byla realizována na budově Základní a mateřské školy v Cholticích v roce 2010. Objekt se nachází v západní okrajové části obce Choltice. Firma INSTAL spol. s r.o. se zabývá dodávkami komponentů pro vodárenské, topenářské a plynárenské práce.

Vlastní názor na lokalizaci FVE:

Vhodné využití prostoru ploché vodorovné střechy stávajícího objektu základní a mateřské školy.

Letecké snímky 2006 a 2015:



48. FVE STUDÁNKA (PARDUBICE)

Základní identifikační údaje:

Instalovaný výkon:	0,029 MWe
Číslo licence:	111016424
Zahájení provozu:	24. 11. 2010
Obec:	Pardubice – Studánka, ul. Průmyslová

Majitel elektrárny:

Jméno majitele:	INSTAL spol. s r.o.
IČ/IČO:	42936641
Vlastnická struktura:	Jednatel: -Ota Jošt, nar. 14. 6. 1952, Chelčického 655, Rosice, 533 51 Pardubice (67 %) Společník: -Jiří Hanousek, nar. 5. 2. 1961, Zaříčany 94, 286 01 Bílé Podolí (33 %)
Adresa:	V Ráji 575, Zelené Předměstí, 530 02 Pardubice
Kraj:	Pardubický

Informace o lokalitě:

Fotovoltaická elektrárna byla realizována na budově skladovací haly firmy INSTAL spol. s r.o. ve východní okrajové části Pardubic, konkrétně v městské části Studánka, kde je lokalizována menší průmyslová zóna. Firma INSTAL spol. s r.o. se zabývá dodávkami komponentů pro vodárenské, topenářské a plynárenské práce.

Vlastní názor na lokalizaci FVE:

Vhodné využití prostoru ploché vodorovné střechy stávajícího zrekonstruovaného firemního objektu.

Letecké snímky 2006 a 2015:



49. FVE NEUMANNA 2793 (PARDUBICE)

Základní identifikační údaje:

Instalovaný výkon:	0,029 MWe
Číslo licence:	111328454
Zahájení provozu:	neuveдено
Obec:	Pardubice – Zelené Předměstí, ul. S. K. Neumanna 2793

Majitel elektrárny:

Jméno majitele:	JHV - ENGINEERING s.r.o.
IČ/IČO:	25922505
Vlastnická struktura:	Jednatelé: -Ing. Jaromír Hvízdala, nar. 1. 6. 1957, K Dubině 858, Svítkov, 530 06 Pardubice (70 %) -Ing. Jan Hvízdala, nar. 17. 1. 1989, K Dubině 858, Svítkov, 530 06 Pardubice (30 %)
Adresa:	Nádražní 641, Rosice, 533 51 Pardubice
Kraj:	Pardubický

Informace o lokalitě:

Fotovoltaická elektrárna byla realizována na zrekonstruované budově v městské části Bílé Předměstí. FVE byla vybudována dle odhadu autora v letech 2013-2014. Objekt se nachází v jižní okrajové části města Pardubice. Firma JHV - ENGINEERING s.r.o. se zabývá IT službami a poradenstvím.

Vlastní názor na lokalizaci FVE:

Vhodné využití prostoru mírně zvlněné střechy stávajícího firemního objektu.

Letecké snímky 2006 a 2015:



50. FVE – VYŠEHNĚVICE

Základní identifikační údaje:

Instalovaný výkon:	0,029 MWe
Číslo licence:	111017511
Zahájení provozu:	30. 11. 2010
Obec:	Vyšehněvice

Majitel elektrárny:

Jméno majitele:	Martin Bělský
IČ/IČO:	62710770
Vlastnická struktura:	Martin Bělský, nar. 11. 5. 1976 (100 %)
Adresa:	533 16, Malé Výkleky 26
Kraj:	Pardubický

Informace o lokalitě:

Fotovoltaická elektrárna byla realizována na částečně zrekonstruované budově v areálu bývalého zemědělského družstva v jižní části obce Vyšehněvice v roce 2010. Současné využití tohoto objektu je skladovací hala dřeva pro truhlářské a podlahářské účely.

Vlastní názor na lokalizaci FVE:

Vhodné využití prostoru výrazně ukloněné střechy stávajícího objektu skladovací haly.

Letecké snímky 2006 a 2015:



SEZNAM POUŽITÝCH ZDROJŮ

ELEKTRÁRNÝ.PRO. *Seznam a mapa solárních elektráren v ČR* [online]. 2014 [cit. 2018-01-04].

Dostupné z: <http://www.elektrarny.pro/seznam-elektaren.php>

GEODIS BRNO s. r. o. *Mapy.cz* [online]. 2015 [cit. 2017-10-04]. Dostupné z: <http://www.mapy.cz>

MINISTERSTVO FINANCÍ ČR. *ARES – ekonomické subjekty* [online]. 2018 [cit. 2018-01-04]. Dostupné z:

http://www.info.mfcr.cz/ares/ares_es.html.cz

UNIVERZITA PALACKÉHO V OLOMOUCI: Přírodovědecká fakulta: Katedra geografie. *Databáze fotovoltaických elektráren v Pardubickém kraji*. 2017 [cit. 2017-12-28]. Dostupné na: Katedra geografie, Přírodovědecká fakulta, Univerzita Palackého v Olomouci