

Číslo testu	Nastavené hodnoty v PC			
	Vzdálenost 1	Vzdálenost 2	Vzdálenost 3	Celková vzdálenost
	<i>m</i>	<i>m</i>	<i>m</i>	<i>m</i>
1	0.25	0.25	0.25	0.75
2	0.25	0.25	0.25	0.75
3	0.25	0.25	0.25	0.75
4	0.25	0.25	0.25	0.75
5	0.25	5.00	0.25	5.50
6	0.25	5.00	0.25	5.50
7	0.25	5.00	0.25	5.50
8	0.25	5.00	0.25	5.50
9	0.25	5.00	5.00	10.25
10	0.25	5.00	5.00	10.25
11	0.25	0.25	10.00	10.50
12	5.00	5.00	5.00	15.00
13	5.00	5.00	5.00	15.00
14	5.00	10.00	5.00	20.00
15	5.00	10.00	5.00	20.00
16	5.00	10.00	10.00	25.00
17	5.00	10.00	10.00	25.00
18	5.00	5.00	2.50	12.50
19	5.00	5.00	2.50	12.50
20	5.00	5.00	10.00	20.00
21	7.50	7.50	7.50	22.50
22	7.50	7.50	7.50	22.50
23	10.00	5.00	2.50	17.50
24	10.00	5.00	5.00	20.00
25	10.00	0.25	0.25	10.50
26	10.00	0.25	10.00	20.25
27	10.00	10.00	10.00	30.00
28	10.00	10.00	10.00	30.00
29	10.00	10.00	10.00	30.00
30	10.00	10.00	10.00	30.00

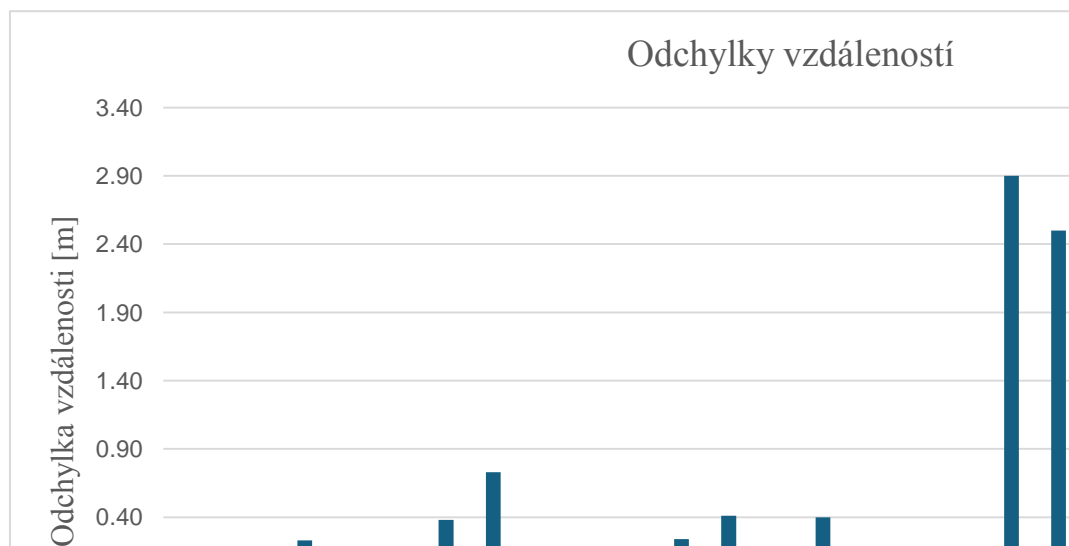

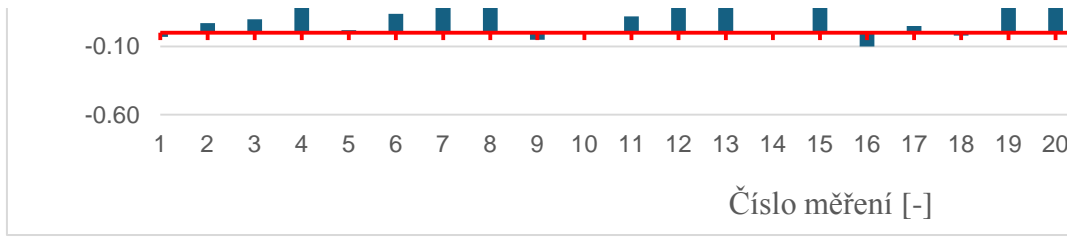

Scénář rovná jízda

Nastavená rychlost <i>km/h</i>	Číslo testu	Naměřená hodnoty	
		Celková vzdálenost <i>m</i>	Naměřená rychlost <i>km/h</i>
5.00	1	0.72	4.52
7.50	2	0.82	7.42
10.00	3	0.85	9.85
12.50	4	0.98	11.22
7.50	5	5.52	7.52
8.00	6	5.64	8.11
9.00	7	5.88	9.06
10.00	8	6.23	9.87
5.00	9	10.20	5.07
7.50	10	10.25	7.54
10.00	11	10.62	8.21
12.50	12	15.24	12.46
15.00	13	15.41	13.89
5.00	14	20.01	5.04
10.00	15	20.40	10.07
15.00	16	24.90	15.21
20.00	17	25.05	20.08
20.00	18	12.48	19.78
45.00	19	15.40	38.73
45.00	20	22.50	39.74
30.00	21	22.51	30.04
35.00	22	22.58	34.82
30.00	23	18.24	30.08
30.00	24	20.04	30.4
35.00	25	12.76	34.87
35.00	26	20.25	35.15
10.00	27	29.82	10.04
20.00	28	30.01	20.12
35.00	29	30.24	34.8
45.00	30	31.01	44.6

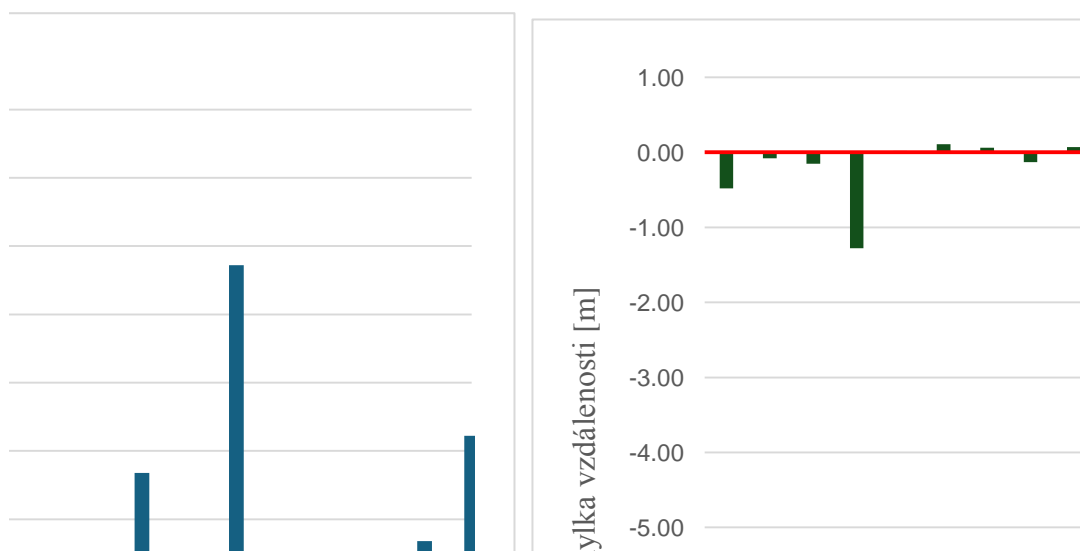

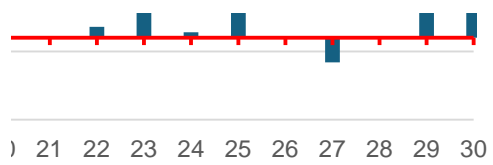

Odchyly	
Odchylna vzdáleností	Ochylna rychlosti
<i>m</i>	<i>km/h</i>
-0.03	-0.48
0.07	-0.08
0.10	-0.15
0.23	-1.28
0.02	0.02
0.14	0.11
0.38	0.06
0.73	-0.13
-0.05	0.07
0.00	0.04
0.12	-1.79
0.24	-0.04
0.41	-1.11
0.01	0.04
0.40	0.07
-0.10	0.21
0.05	0.08
-0.02	-0.22
2.90	-6.27
2.50	-5.26
0.01	0.04
0.08	-0.18
0.74	0.08
0.04	0.40
2.26	-0.13
0.00	0.15
-0.18	0.04
0.01	0.12
0.24	-0.20
1.01	-0.40

Odchyly rychlostí

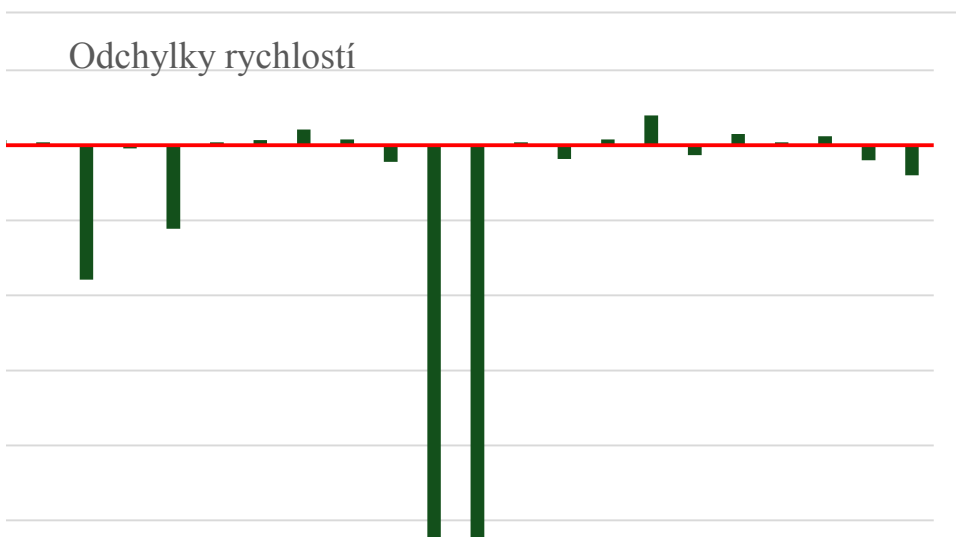



10 11 12 13 14 15 16 17 18 19 20 21 22 23 24 25 26 27 28 29 30

Číslo měření [-]

Číslo testu	Druh zatáčení	Nastavené hodnoty v PC			
		Vzdálenost 1	Vzdálenost 2	Radius	Celková vzdálenost
		<i>m</i>	<i>m</i>	°	<i>m</i>
1	Levá	0.25	0.25	90	1.50
2	Pravá	0.25	0.25	60	1.02
3	Levá	0.25	0.25	60	1.02
4	Levá	0.25	0.25	45	0.87
5	Pravá	0.25	5.00	90	6.25
6	Levá	0.25	5.00	15	5.47
7	Pravá	0.25	5.00	10	5.46
8	Levá	0.25	5.00	75	5.97
9	Pravá	0.25	5.00	75	5.97
10	Pravá	0.25	5.00	90	6.25
11	Pravá	0.25	0.25	45	0.87
12	Levá	5.00	5.00	45	10.37
13	Pravá	5.00	5.00	45	10.37
14	Pravá	5.00	10.00	90	16.00
15	Levá	5.00	10.00	90	16.00
16	Pravá	5.00	10.00	90	16.00
17	Pravá	5.00	10.00	15	15.22
18	Levá	5.00	5.00	10	10.21
19	Pravá	5.00	5.00	5	10.20
20	Levá	5.00	5.00	10	10.21
21	Pravá	7.50	7.50	5	15.20
22	Levá	7.50	7.50	70	15.64
23	Levá	10.00	5.00	10	15.21
24	Pravá	10.00	5.00	20	15.23
25	Pravá	10.00	0.25	5	10.45
26	Levá	10.00	0.25	30	10.52
27	Levá	10.00	10.00	45	20.37
28	Levá	10.00	10.00	80	20.80
29	Pravá	10.00	10.00	90	21.00
30	Levá	10.00	10.00	90	21.00

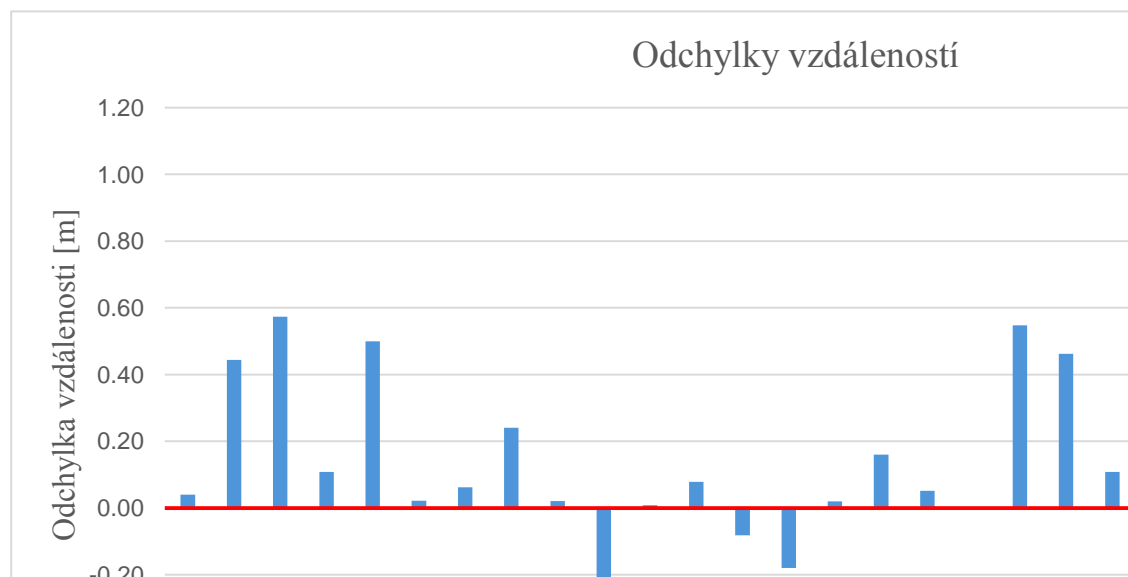

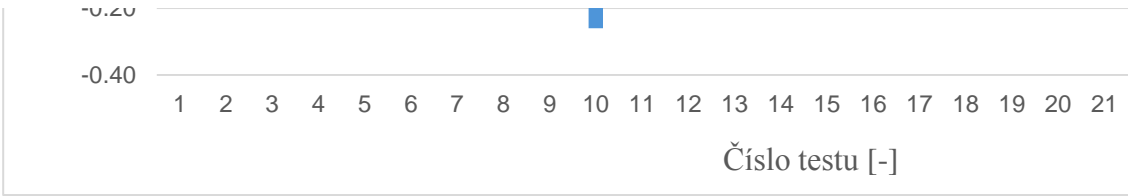

Scénář zatáčení

Nastavená rychlost <i>km/h</i>	Číslo testu	Druh zatáčení	Naměřená hodnoty	
			Celková vzdálenost <i>m</i>	Naměřený úhel °
5.00	1	Levá	1.54	89.8
7.50	2	Pravá	1.46	61.0
10.00	3	Levá	1.59	61.8
12.50	4	Levá	0.98	45.1
7.50	5	Pravá	6.75	90.0
8.00	6	Levá	5.49	14.9
9.00	7	Pravá	5.52	10.0
10.00	8	Levá	6.21	74.9
5.00	9	Pravá	5.99	75.0
7.50	10	Pravá	5.99	90.0
10.00	11	Pravá	0.88	45.1
12.50	12	Levá	10.45	45.2
15.00	13	Pravá	10.29	45.4
5.00	14	Pravá	15.82	90.0
10.00	15	Levá	16.02	90.1
15.00	16	Pravá	16.16	90.3
20.00	17	Pravá	15.27	15.1
20.00	18	Levá	10.21	10.2
45.00	19	Pravá	10.75	5.3
45.00	20	Levá	10.67	10.2
30.00	21	Pravá	15.31	5.2
35.00	22	Levá	16.21	71.3
30.00	23	Levá	15.49	10.2
30.00	24	Pravá	15.37	20.1
35.00	25	Pravá	10.58	5.0
35.00	26	Levá	10.87	30.4
10.00	27	Levá	20.39	45.1
20.00	28	Levá	20.91	80.8
35.00	29	Pravá	21.75	92.1
45.00	30	Levá	22.01	93.2

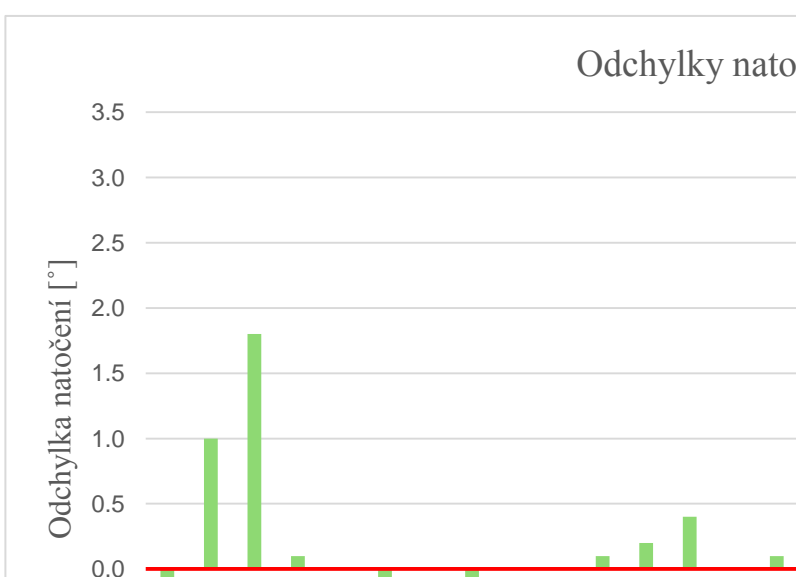
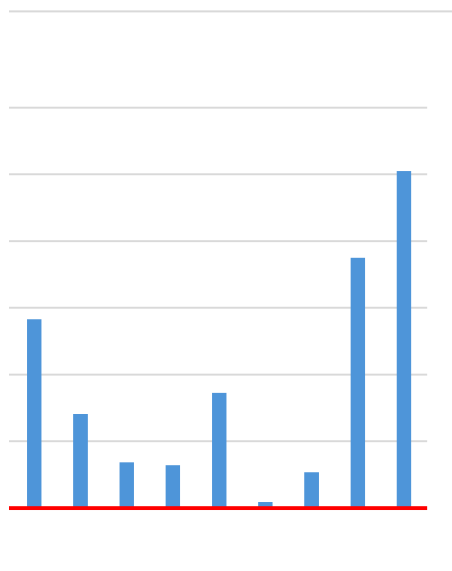

22 23 24 25 26 27 28 29 30

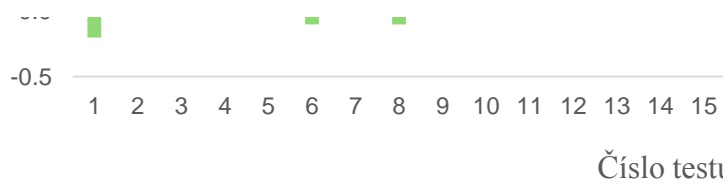

Naměřená rychlost <i>km/h</i>	Odchytky		
	Odchytky vzdáleností <i>m</i>	Ochylka rychlosti <i>km/h</i>	Ochylka úhlu °
3.98	0.04	-1.02	-0.2
7.38	0.44	-0.12	1.0
9.85	0.57	-0.15	1.8
11.22	0.11	-1.28	0.1
7.02	0.50	-0.48	0.0
8.03	0.02	0.03	-0.1
9.09	0.06	0.09	0.0
9.87	0.24	-0.13	-0.1
4.79	0.02	-0.21	0.0
6.45	-0.26	-1.05	0.0
8.21	0.01	-1.79	0.1
12.46	0.08	-0.04	0.2
13.89	-0.08	-1.11	0.4
4.82	-0.18	-0.18	0.0
9.09	0.02	-0.91	0.1
12.71	0.16	-2.29	0.3
19.99	0.05	-0.01	0.1
20.01	0.00	0.01	0.2
45.00	0.55	0.00	0.3
44.81	0.46	-0.19	0.2
30.04	0.11	0.04	0.2
34.71	0.57	-0.29	1.3
30.02	0.28	0.02	0.2
29.82	0.14	-0.18	0.1
34.87	0.13	-0.13	0.0
33.39	0.35	-1.61	0.4
10.04	0.02	0.04	0.1
19.75	0.11	-0.25	0.8
32.56	0.75	-2.44	2.1
40.11	1.01	-4.89	3.2

čzení

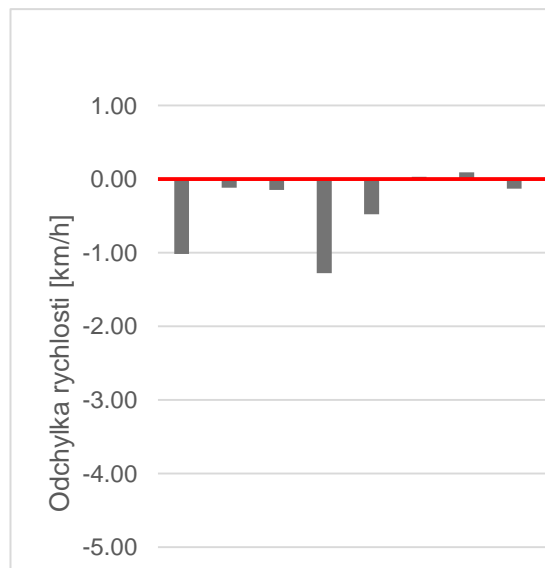
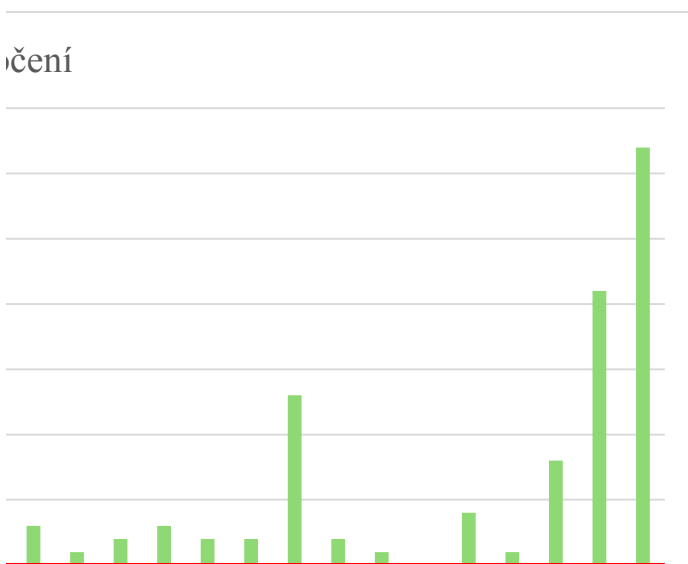

16 17 18 19 20 21 22 23 24 25 26 27 28 29 30

u [-]

-6.00

1 2 3 4 5 6 7 8

Odchyłki rychlosti

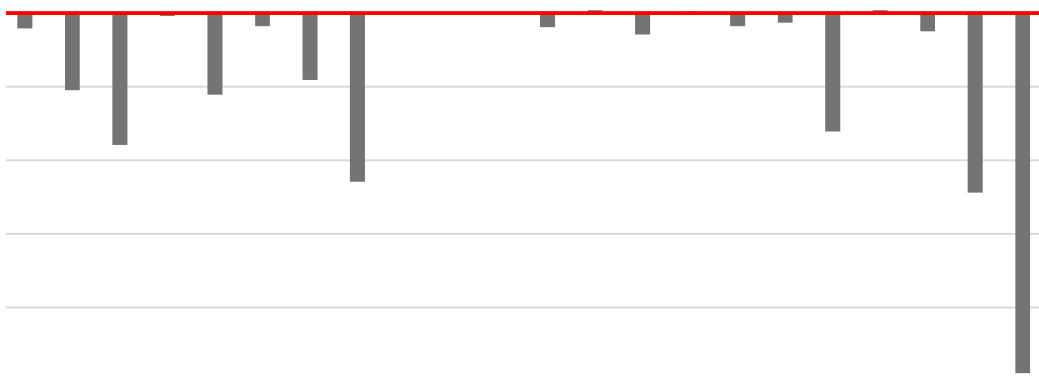

9 10 11 12 13 14 15 16 17 18 19 20 21 22 23 24 25 26 27 28 29 30

Číslo testu [-]

Přechod pro c)

Číslo testu	Průchod testem	Vzdálenost mezi pedestrianem a vozidlem
<i>[-]</i>	<i>[OK/FAIL]</i>	<i>[cm]</i>
1	OK	15
2	OK	12
3	OK	11
4	OK	16
5	FAIL	-6
6	OK	30
7	OK	14
8	OK	6
9	OK	7
10	OK	19
11	OK	21
12	OK	14
13	OK	4
14	FAIL	-10
15	OK	2
16	OK	16
17	OK	21
18	OK	12
19	OK	11
20	OK	8
21	OK	16
22	OK	9
23	OK	14
24	OK	18
25	FAIL	-7
26	OK	19
27	OK	17
28	OK	8
29	OK	8
30	FAIL	-3

hodce

Poznámka testera
<i>[Text]</i>
Špatně nastavený scénář - auto bylo na místě dříve než UFO
Špatná reakce ABS systému - auto pozdě zablokovalo kola
Nevhodný světelné podmínky - znečištěný lidar
Špatně nastavený scénář - auto bylo na místě dříve než UFO

Tento graf ner dostupný.

Pokud upravit uložíte v jiném poruší.

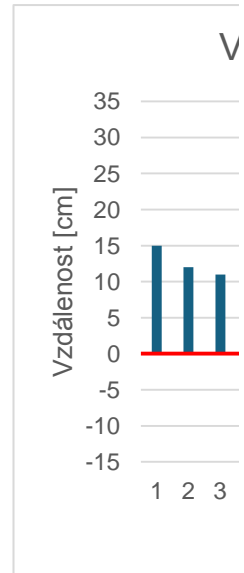

ří ve vaší verzi aplikace Excel

e tento obrazec nebo tento seřit
1 formátu souboru, pak se graf trvale

Vzdálenost mezi pedestrianem a vozidlem

