

Číslo testu	Nastavené hodnoty v PC			
	Vzdálenost 1	Vzdálenost 2	Vzdálenost 3	Celková vzdálenost
	<i>m</i>	<i>m</i>	<i>m</i>	<i>m</i>
1	0.25	0.25	0.25	0.75
2	0.25	0.25	0.25	0.75
3	0.25	0.25	0.25	0.75
4	0.25	0.25	0.25	0.75
5	0.25	5.00	0.25	5.50
6	0.25	5.00	0.25	5.50
7	0.25	5.00	0.25	5.50
8	0.25	5.00	0.25	5.50
9	0.25	5.00	5.00	10.25
10	0.25	5.00	5.00	10.25
11	0.25	0.25	10.00	10.50
12	5.00	5.00	5.00	15.00
13	5.00	5.00	5.00	15.00
14	5.00	10.00	5.00	20.00
15	5.00	10.00	5.00	20.00
16	5.00	10.00	10.00	25.00
17	5.00	10.00	10.00	25.00
18	5.00	5.00	2.50	12.50
19	5.00	5.00	2.50	12.50
20	5.00	5.00	10.00	20.00
21	7.50	7.50	7.50	22.50
22	7.50	7.50	7.50	22.50
23	10.00	5.00	2.50	17.50
24	10.00	5.00	5.00	20.00
25	10.00	0.25	0.25	10.50
26	10.00	0.25	10.00	20.25
27	10.00	10.00	10.00	30.00
28	10.00	10.00	10.00	30.00
29	10.00	10.00	10.00	30.00
30	10.00	10.00	10.00	30.00

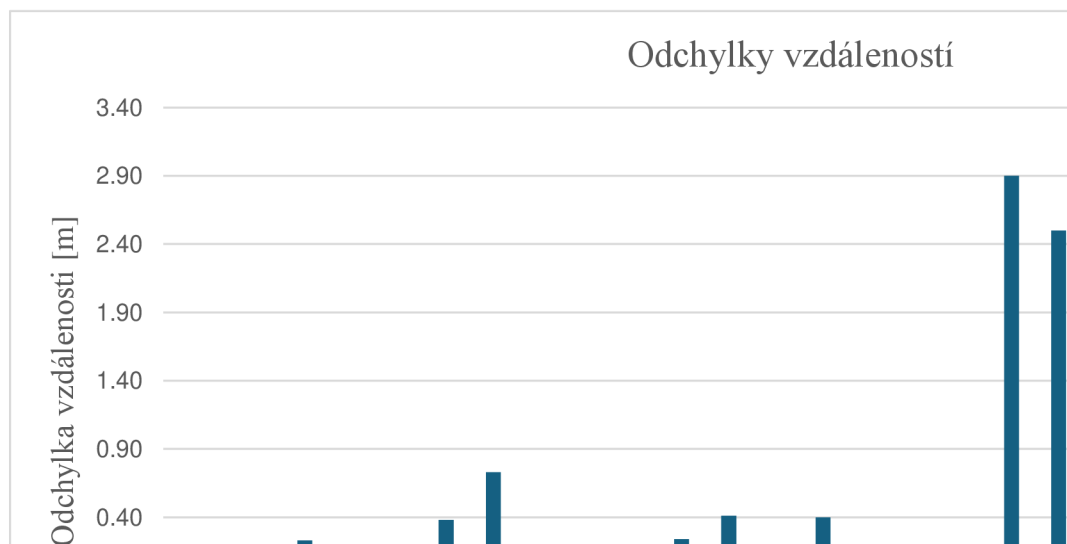

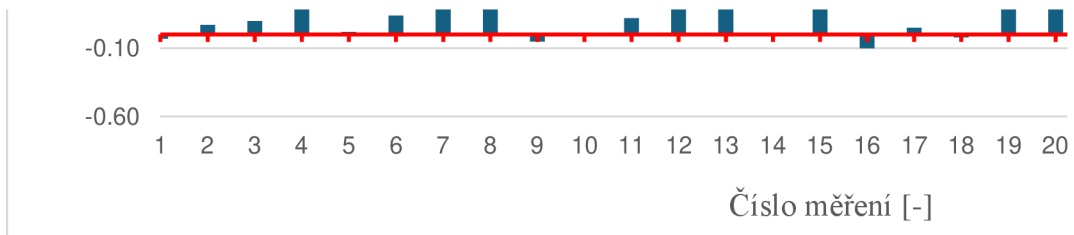

Scénář rovná jízda

Nastavená rychlost <i>km/h</i>	Číslo testu	Naměřená hodnoty	
		Celková vzdálenost <i>m</i>	Naměřená rychlost <i>km/h</i>
5.00	1	0.72	4.52
7.50	2	0.82	7.42
10.00	3	0.85	9.85
12.50	4	0.98	11.22
7.50	5	5.52	7.52
8.00	6	5.64	8.11
9.00	7	5.88	9.06
10.00	8	6.23	9.87
5.00	9	10.20	5.07
7.50	10	10.25	7.54
10.00	11	10.62	8.21
12.50	12	15.24	12.46
15.00	13	15.41	13.89
5.00	14	20.01	5.04
10.00	15	20.40	10.07
15.00	16	24.90	15.21
20.00	17	25.05	20.08
20.00	18	12.48	19.78
45.00	19	15.40	38.73
45.00	20	22.50	39.74
30.00	21	22.51	30.04
35.00	22	22.58	34.82
30.00	23	18.24	30.08
30.00	24	20.04	30.4
35.00	25	12.76	34.87
35.00	26	20.25	35.15
10.00	27	29.82	10.04
20.00	28	30.01	20.12
35.00	29	30.24	34.8
45.00	30	31.01	44.6

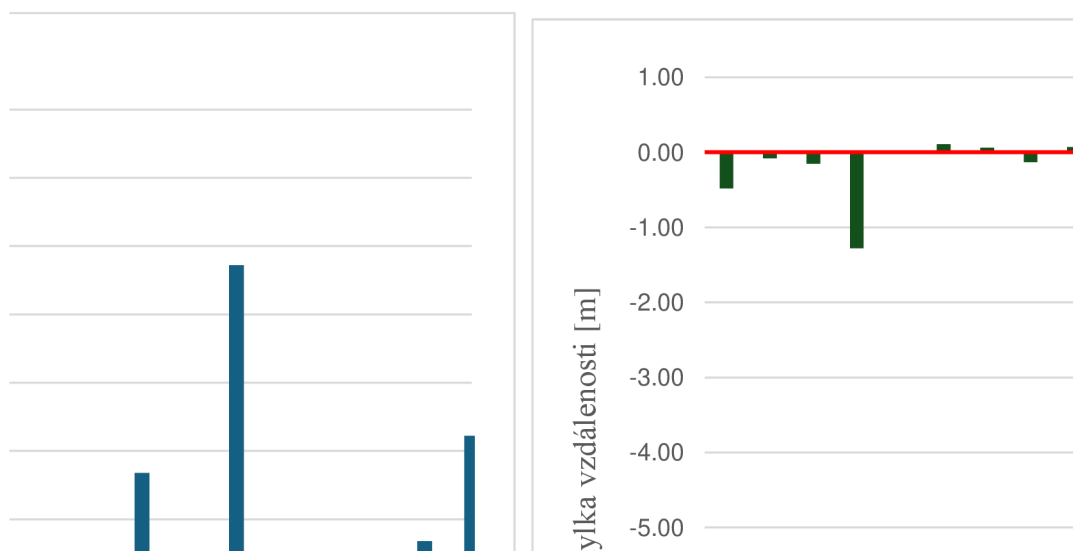

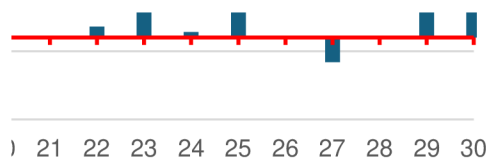

Odchyly	
Odchylyka vzdáleností	Ochylyka rychlosti
<i>m</i>	<i>km/h</i>
-0.03	-0.48
0.07	-0.08
0.10	-0.15
0.23	-1.28
0.02	0.02
0.14	0.11
0.38	0.06
0.73	-0.13
-0.05	0.07
0.00	0.04
0.12	-1.79
0.24	-0.04
0.41	-1.11
0.01	0.04
0.40	0.07
-0.10	0.21
0.05	0.08
-0.02	-0.22
2.90	-6.27
2.50	-5.26
0.01	0.04
0.08	-0.18
0.74	0.08
0.04	0.40
2.26	-0.13
0.00	0.15
-0.18	0.04
0.01	0.12
0.24	-0.20
1.01	-0.40

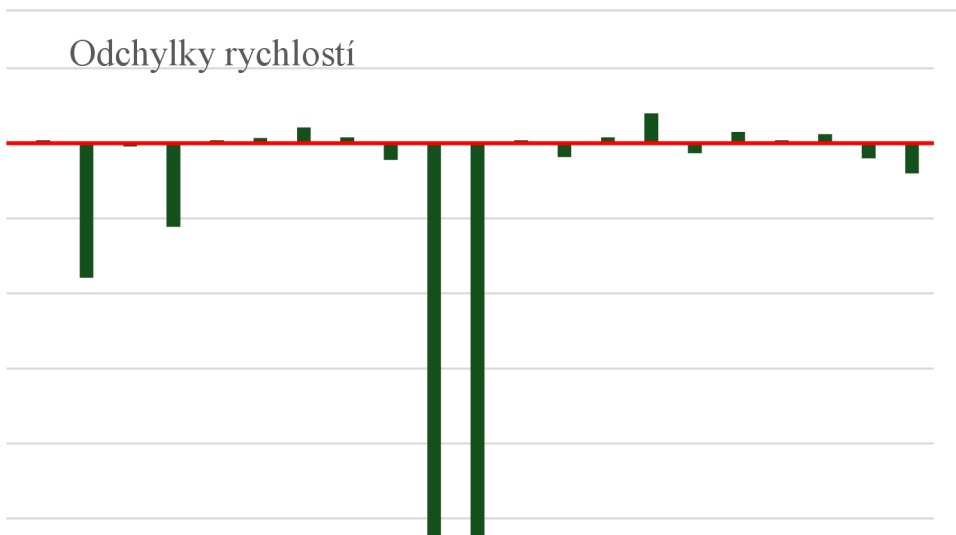



10 11 12 13 14 15 16 17 18 19 20 21 22 23 24 25 26 27 28 29 30

Číslo měření [-]

Číslo testu	Druh zatáčení	Nastavené hodnoty v PC			
		Vzdálenost 1	Vzdálenost 2	Radius	Celková vzdálenost
		<i>m</i>	<i>m</i>	°	<i>m</i>
1	Levá	0.25	0.25	90	1.50
2	Pravá	0.25	0.25	60	1.02
3	Levá	0.25	0.25	60	1.02
4	Levá	0.25	0.25	45	0.87
5	Pravá	0.25	5.00	90	6.25
6	Levá	0.25	5.00	15	5.47
7	Pravá	0.25	5.00	10	5.46
8	Levá	0.25	5.00	75	5.97
9	Pravá	0.25	5.00	75	5.97
10	Pravá	0.25	5.00	90	6.25
11	Pravá	0.25	0.25	45	0.87
12	Levá	5.00	5.00	45	10.37
13	Pravá	5.00	5.00	45	10.37
14	Pravá	5.00	10.00	90	16.00
15	Levá	5.00	10.00	90	16.00
16	Pravá	5.00	10.00	90	16.00
17	Pravá	5.00	10.00	15	15.22
18	Levá	5.00	5.00	10	10.21
19	Pravá	5.00	5.00	5	10.20
20	Levá	5.00	5.00	10	10.21
21	Pravá	7.50	7.50	5	15.20
22	Levá	7.50	7.50	70	15.64
23	Levá	10.00	5.00	10	15.21
24	Pravá	10.00	5.00	20	15.23
25	Pravá	10.00	0.25	5	10.45
26	Levá	10.00	0.25	30	10.52
27	Levá	10.00	10.00	45	20.37
28	Levá	10.00	10.00	80	20.80
29	Pravá	10.00	10.00	90	21.00
30	Levá	10.00	10.00	90	21.00

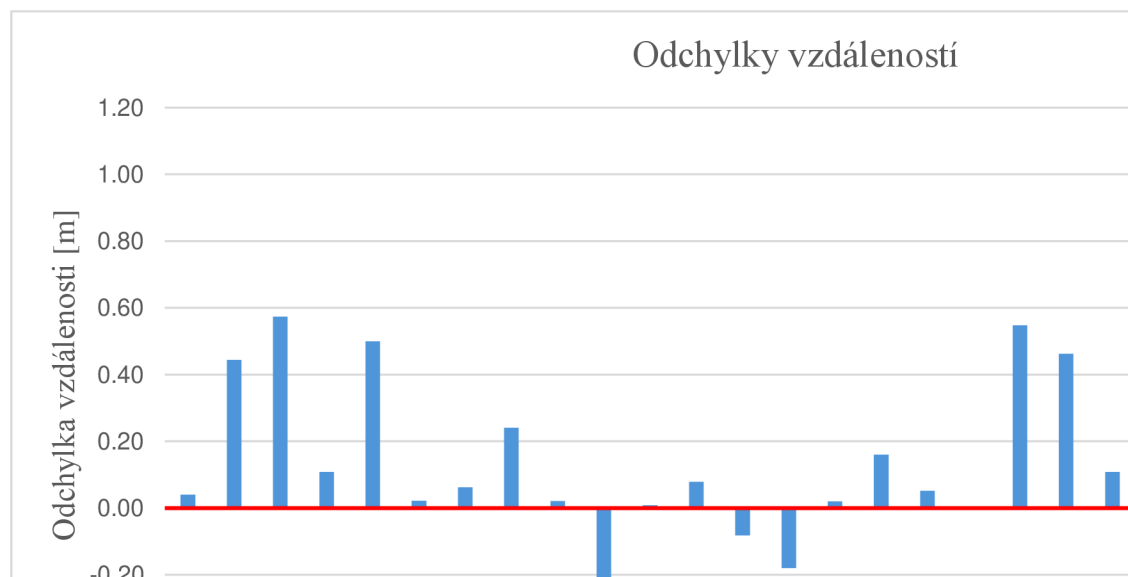

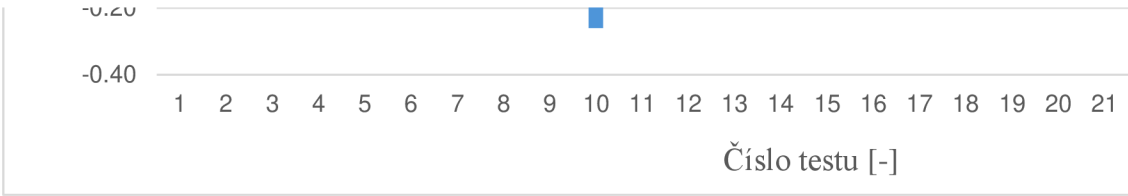

Scénář zatáčení

Nastavená rychlost <i>km/h</i>	Číslo testu	Druh zatáčení	Naměřená hodnoty	
			Celková vzdálenost <i>m</i>	Naměřený úhel °
5.00	1	Levá	1.54	89.8
7.50	2	Pravá	1.46	61.0
10.00	3	Levá	1.59	61.8
12.50	4	Levá	0.98	45.1
7.50	5	Pravá	6.75	90.0
8.00	6	Levá	5.49	14.9
9.00	7	Pravá	5.52	10.0
10.00	8	Levá	6.21	74.9
5.00	9	Pravá	5.99	75.0
7.50	10	Pravá	5.99	90.0
10.00	11	Pravá	0.88	45.1
12.50	12	Levá	10.45	45.2
15.00	13	Pravá	10.29	45.4
5.00	14	Pravá	15.82	90.0
10.00	15	Levá	16.02	90.1
15.00	16	Pravá	16.16	90.3
20.00	17	Pravá	15.27	15.1
20.00	18	Levá	10.21	10.2
45.00	19	Pravá	10.75	5.3
45.00	20	Levá	10.67	10.2
30.00	21	Pravá	15.31	5.2
35.00	22	Levá	16.21	71.3
30.00	23	Levá	15.49	10.2
30.00	24	Pravá	15.37	20.1
35.00	25	Pravá	10.58	5.0
35.00	26	Levá	10.87	30.4
10.00	27	Levá	20.39	45.1
20.00	28	Levá	20.91	80.8
35.00	29	Pravá	21.75	92.1
45.00	30	Levá	22.01	93.2

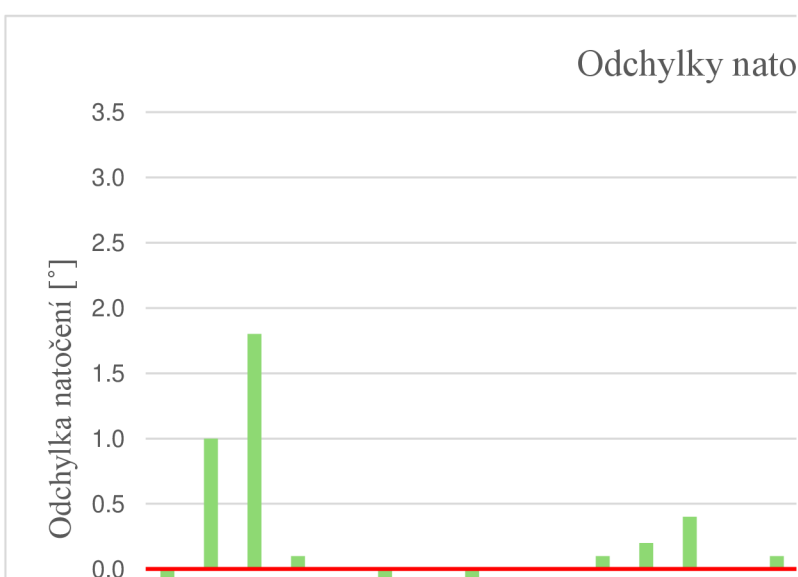
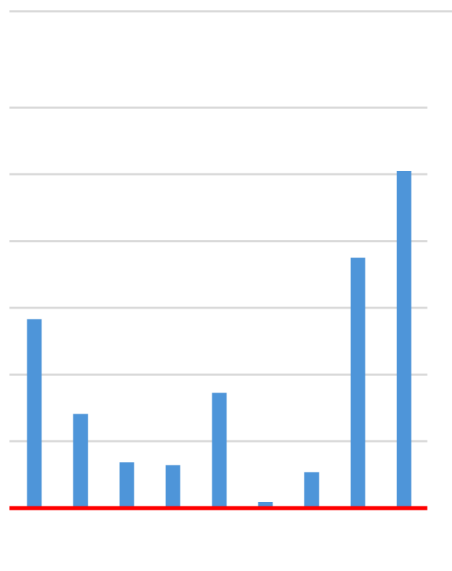

22 23 24 25 26 27 28 29 30

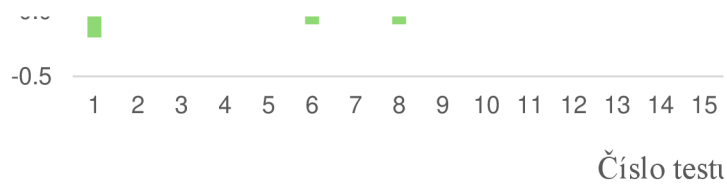

Naměřená rychlost <i>km/h</i>	Odchyly		
	Odchylna vzdáleností <i>m</i>	Ochylka rychlosti <i>km/h</i>	Ochylka úhlu °
3.98	0.04	-1.02	-0.2
7.38	0.44	-0.12	1.0
9.85	0.57	-0.15	1.8
11.22	0.11	-1.28	0.1
7.02	0.50	-0.48	0.0
8.03	0.02	0.03	-0.1
9.09	0.06	0.09	0.0
9.87	0.24	-0.13	-0.1
4.79	0.02	-0.21	0.0
6.45	-0.26	-1.05	0.0
8.21	0.01	-1.79	0.1
12.46	0.08	-0.04	0.2
13.89	-0.08	-1.11	0.4
4.82	-0.18	-0.18	0.0
9.09	0.02	-0.91	0.1
12.71	0.16	-2.29	0.3
19.99	0.05	-0.01	0.1
20.01	0.00	0.01	0.2
45.00	0.55	0.00	0.3
44.81	0.46	-0.19	0.2
30.04	0.11	0.04	0.2
34.71	0.57	-0.29	1.3
30.02	0.28	0.02	0.2
29.82	0.14	-0.18	0.1
34.87	0.13	-0.13	0.0
33.39	0.35	-1.61	0.4
10.04	0.02	0.04	0.1
19.75	0.11	-0.25	0.8
32.56	0.75	-2.44	2.1
40.11	1.01	-4.89	3.2

očení

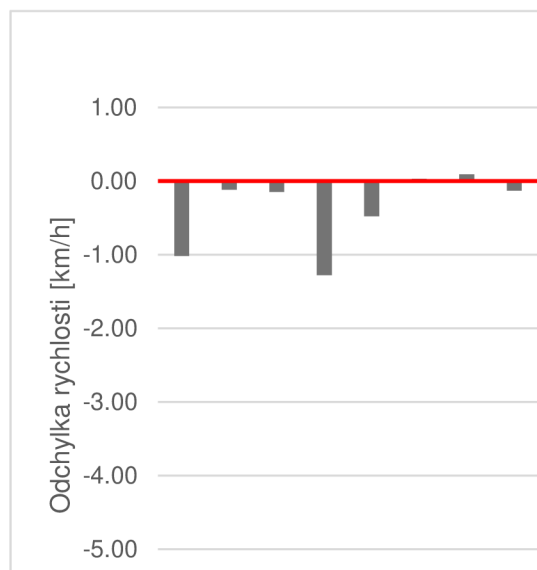
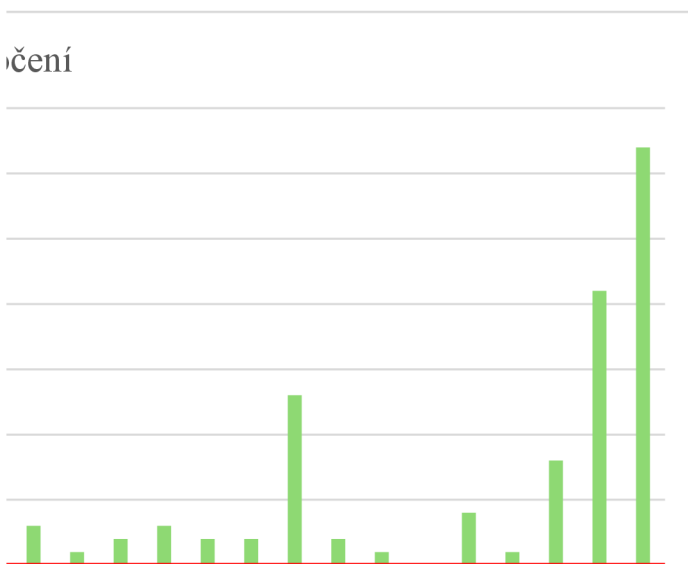

16 17 18 19 20 21 22 23 24 25 26 27 28 29 30

u [-]

-6.00

1 2 3 4 5 6 7 8

Odchyłki rychlosti



9 10 11 12 13 14 15 16 17 18 19 20 21 22 23 24 25 26 27 28 29 30

Číslo testu [-]

Přechod pro c]

Číslo testu	Průchod testem	Vzdálenost mezi pedestrianem a vozidlem
<i>[-]</i>	<i>[OK/FAIL]</i>	<i>[cm]</i>
1	OK	15
2	OK	12
3	OK	11
4	OK	16
5	FAIL	-6
6	OK	30
7	OK	14
8	OK	6
9	OK	7
10	OK	19
11	OK	21
12	OK	14
13	OK	4
14	FAIL	-10
15	OK	2
16	OK	16
17	OK	21
18	OK	12
19	OK	11
20	OK	8
21	OK	16
22	OK	9
23	OK	14
24	OK	18
25	FAIL	-7
26	OK	19
27	OK	17
28	OK	8
29	OK	8
30	FAIL	-3

hodce
Poznámka testera
<i>[Text]</i>
Špatně nastavený scénář - auto bylo na místě dříve než UFO
Špatná reakce ABS systému - auto pozdě zablokovalo kola
Nevhodný světelné podmínky - znečištěný lidar
Špatně nastavený scénář - auto bylo na místě dříve než UFO

Tento graf ner
dostupný.

Pokud upravit
uložíte v jiném
poruší.

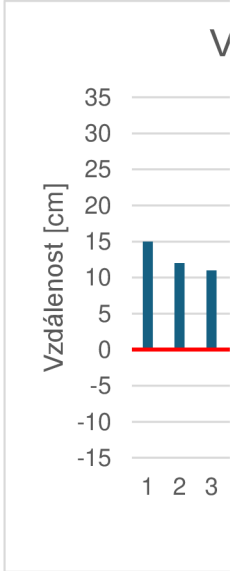

í ve vaší verzi aplikace Excel

e tento obrazec nebo tento seřit
í formátu souboru, pak se graf trvale

/zdálenost mezi pedestrianem a vozidlem

