PŘÍLOHY

PŘÍLOHA č. 1: Vyhláška č. 8/2021 Sb., o Katalogu odpadů a posuzování vlastností odpadů (Katalog odpadů). Skupina 20, komunální odpady

Kód	Název odpadu
20	**Komunální odpady (odpady z domácností a podobné živnostenské, průmyslové odpady a odpady z úřadů), včetně složek z odděleného sběru**
20 01	**Složky z odděleného sběru (kromě odpadů uvedených v podskupině 15 01)**
20 01 01	Papír a lepenka
20 01 02	Sklo
20 01 08	Biologicky rozložitelný odpad z kuchyní a stravoven
20 01 10	Oděvy
20 01 11	Textilní materiály
*20 01 13**	Rozpouštědla
*20 01 14**	Kyseliny
*20 01 15**	Zásady
*20 01 17**	Fotochemikálie
*20 01 19**	Pesticidy
*20 01 21**	Zářivky a jiný odpad obsahující rtuť
*20 01 23**	Vyřazená zařízení obsahující chlorofluorouhlovodíky
20 01 25	Jedlý olej a tuk
*20 01 26**	Olej a tuk neuvedený pod číslem 20 01 25
*20 01 27**	Barvy, tiskařské barvy, lepidla a pryskyřice obsahující nebezpečné látky
20 01 28	Barvy, tiskařské barvy, lepidla a pryskyřice neuvedené pod číslem 20 01 27
*20 01 29**	Detergenty obsahující nebezpečné látky
20 01 30	Detergenty neuvedené pod číslem 20 01 29
*20 01 31**	Nepoužitelná cytostatika
*20 01 32**	Jiná nepoužitelná léčiva neuvedená pod číslem 20 01 31
*20 01 33**	Baterie a akumulátory, zařazené pod čísly 16 06 01, 16 06 02 nebo pod číslem 16 06 03 a netříděné baterie a akumulátory obsahující tyto baterie
20 01 34	Baterie a akumulátory neuvedené pod číslem 20 01 33
*20 01 35**	Vyřazené elektrické a elektronické zařízení obsahující nebezpečné látky neuvedené pod čísly 20 01 21 a 20 01 23
20 01 36	Vyřazené elektrické a elektronické zařízení neuvedené pod čísly 20 01 21, 20 01 23 a 20 01 35
*20 01 37**	Dřevo obsahující nebezpečné látky
20 01 38	Dřevo neuvedené pod číslem 20 01 37
20 01 39	Plasty
20 01 40	Kovy
20 01 41	Odpady z čištění komínů
20 01 99	Další frakce jinak blíže neurčené
20 02	**Odpady ze zahrad a parků (včetně hřbitovního odpadu)**
20 02 01	Biologicky rozložitelný odpad
20 02 02	Zemina a kameny
20 02 03	Jiný biologicky nerozložitelný odpad
20 03	**Ostatní komunální odpady**
20 03 01	Směsný komunální odpad
20 03 02	Odpad z tržišť
20 03 03	Uliční smetky
20 03 04	Kal ze septiků a žump
20 03 06	Odpad z čištění kanalizace
20 03 07	Objemný odpad
20 03 99	Komunální odpady jinak blíže neurčené

PŘÍLOHA č. 2: Mapa obcí se zavedeným multikomoditním sběrem u alespoň jednoho typu sběru, platná k 3. čtvrtletí roku 2023. Zdroj: EKO-KOM 2024b

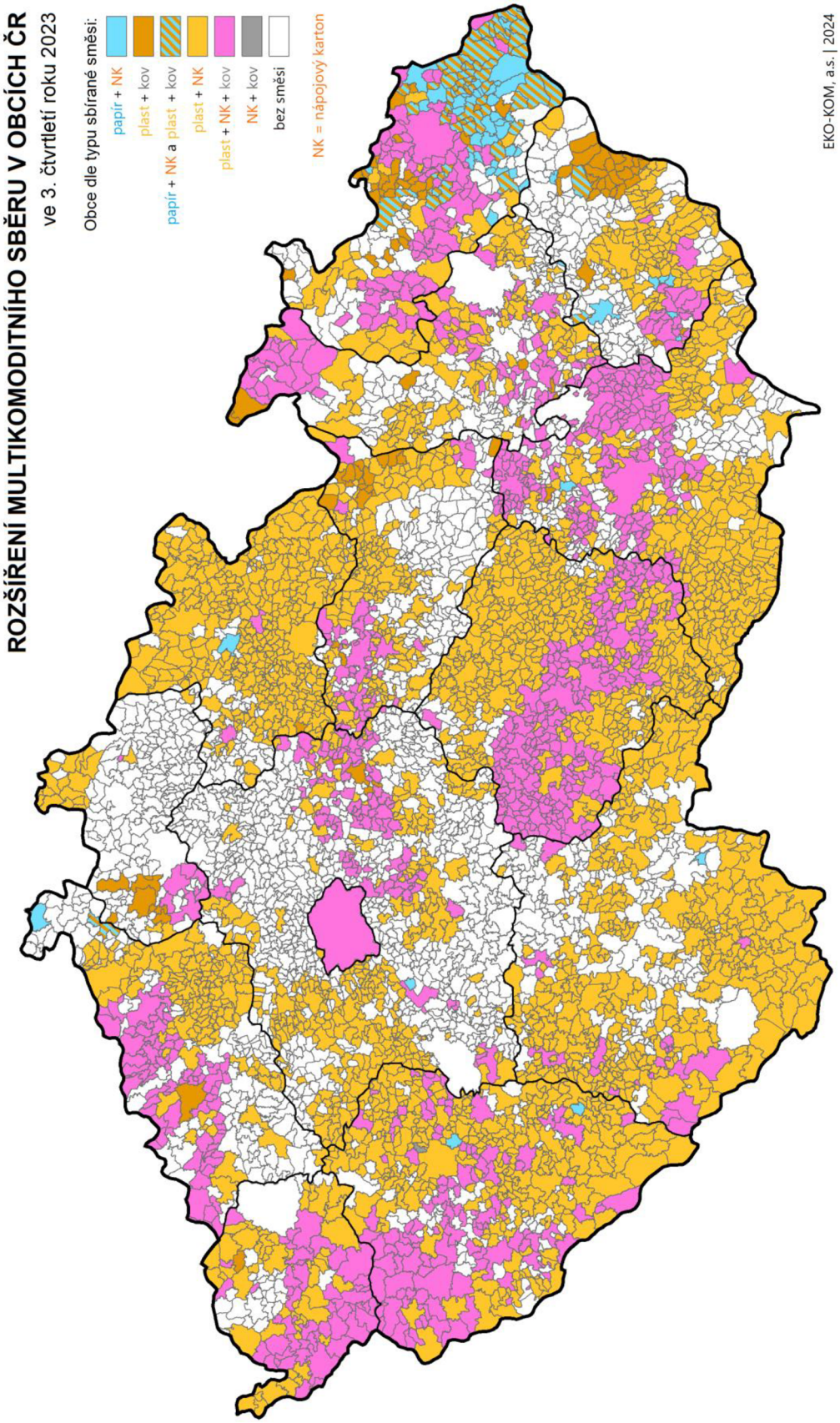

PŘÍLOHA č. 3-1: Data z analýzy látkového složení SKO vyjádřená podílem jednotlivých frakcí na celkové hmotnosti reprezentativního vzorku. Část 1

SKUPINA	OBYVATELSTVO	ROZLOHA [km^2]	BRKO	PL	PA	SK	EO	TO
Obec 1 - 1	42381	58,5	0,0818	0,1498	0,1883	0,0660	0,0100	0,0127
Obec 1 - 2	42381	58,5	0,1977	0,1351	0,1850	0,0584	0,0055	0,0044
Obec 1 - 3	42381	58,5	0,0686	0,1647	0,2082	0,0737	0,0000	0,0112
Obec 2 - 1	1989	39,13	0,1371	0,1310	0,0146	0,0218	0,0036	0,0376
Obec 2 - 2	1989	39,13	0,2074	0,1582	0,0654	0,0584	0,0097	0,0331
Obec 3	2544	35,79	0,0942	0,1098	0,0395	0,0000	0,0008	0,0604
Obec 4	1989	9,79	0,2004	0,1350	0,0747	0,0949	0,0140	0,0783
Obec 5	1700	23,47	0,4488	0,0989	0,0495	0,0919	0,0212	0,0636
Obec 6	654	9,07	0,0671	0,1450	0,0881	0,0295	0,0030	0,0748
Obec 7	23567	36,52	0,0435	0,1063	0,0593	0,0348	0,0000	0,0596
Obec 8	700	3,15	0,2489	0,1574	0,0784	0,0487	0,0123	0,0657
Obec 9	62567	12,49	0,2763	0,1298	0,0601	0,0630	0,0094	0,0743
Obec 10	33839	10,25	0,3509	0,0614	0,0743	0,0253	0,0233	0,0233
Obec 11	1181	22,05	0,3109	0,1036	0,0395	0,0285	0,0000	0,0464
Obec 12	1421	36,63	0,5561	0,1056	0,0838	0,0528	0,0026	0,0106
Obec 13 - 1	2241	10,25	0,1961	0,1058	0,0800	0,0234	0,0094	0,0748
Obec 13 - 2	2241	10,25	0,3458	0,1461	0,0873	0,0717	0,0085	0,0433
Obec 14	8462	9,31	0,2345	0,1368	0,1163	0,0285	0,0251	0,0783
Obec 15	1073	8,44	0,4203	0,0804	0,0755	0,0728	0,0000	0,0719
Obec 16	4100	24,4	0,2549	0,1452	0,0502	0,0610	0,0289	0,1193
Obec 17	8666	21,7	0,3458	0,0982	0,0785	0,0476	0,0056	0,0854
Obec 18	547	12,57	0,3580	0,0791	0,0481	0,0638	0,0359	0,0711
Obec 19	2241	39,85	0,2709	0,1027	0,0548	0,0612	0,0070	0,1113
Obec 20	832	4,5	0,3691	0,0567	0,0507	0,0353	0,0086	0,0403
Obec 21	2205	2,97	0,1724	0,1172	0,1034	0,0546	0,0039	0,0578
Obec 22	8452	22,15	0,2865	0,1111	0,0472	0,0375	0,0034	0,1001
Obec 23	6022	11,2	0,3323	0,1265	0,0577	0,0799	0,0045	0,0578
Obec 24	5300	10	0,3150	0,0684	0,0492	0,0254	0,0684	0,0609
Obec 25	1064	7,1	0,3000	0,0979	0,0502	0,0805	0,0301	0,1145
Obec 26	1339	2,7	0,2835	0,1418	0,0787	0,0698	0,0124	0,0906
Obec 27	992	20,7	0,4191	0,1251	0,0534	0,0673	0,0324	0,0492
Obec 28	3900	13,2	0,4008	0,0801	0,0421	0,0857	0,0125	0,0928
Obec 29	930	18,5	0,1907	0,0862	0,0553	0,0245	0,0129	0,0983
Obec 30	3500	7,6	0,4966	0,0858	0,0701	0,0494	0,0038	0,0501
Obec 31	1500	18	0,3779	0,0944	0,0605	0,0459	0,0044	0,0370
Obec 32	1900	18,8	0,5013	0,0738	0,0480	0,0216	0,0029	0,0413
Obec 33	1800	10,9	0,4585	0,0971	0,0976	0,0523	0,0016	0,0383
Obec 34	4657	5	0,3628	0,0727	0,0479	0,0521	0,0233	0,0509
Obec 35	1788	22,1	0,2990	0,1325	0,0533	0,0282	0,0030	0,0544

Vysvětlivky: obce jsou anonymizovány a označeny číslem. Obce s opakovaným měřením jsou označeny Obec x - n (počet opakování).

PŘÍLOHA č. 3-2: Data z analýzy látkového složení SKO vyjádřená podílem jednotlivých frakcí na celkové hmotnosti reprezentativního vzorku. Část 2

Skupina	KOV	NK	DO	SO	NO	IO	SKO
Obec 1 - 1	0,0106	0,0053	0,0023	0,0000	0,0000	0,0050	0,4681
Obec 1 - 2	0,0117	0,0045	0,0070	0,0234	0,0002	0,0020	0,3651
Obec 1 - 3	0,0151	0,0053	0,0000	0,0000	0,0000	0,0000	0,4531
Obec 2 - 1	0,0291	0,0073	0,0000	0,0000	0,0042	0,0364	0,5773
Obec 2 - 2	0,0432	0,0169	0,0000	0,0156	0,0088	0,0739	0,3094
Obec 3	0,0339	0,0146	0,0036	0,0362	0,0060	0,1408	0,4603
Obec 4	0,0294	0,0180	0,0000	0,0588	0,0000	0,0783	0,2181
Obec 5	0,0459	0,0071	0,0000	0,0000	0,0000	0,0247	0,1484
Obec 6	0,0339	0,0264	0,0033	0,0087	0,0129	0,0475	0,4599
Obec 7	0,0570	0,0286	0,0078	0,0133	0,0000	0,0495	0,5403
Obec 8	0,0316	0,0089	0,0123	0,0620	0,0000	0,0584	0,2154
Obec 9	0,0262	0,0095	0,0092	0,0066	0,0000	0,0966	0,2390
Obec 10	0,0143	0,0038	0,0000	0,2460	0,0000	0,0304	0,1469
Obec 11	0,0280	0,0086	0,0000	0,0093	0,0000	0,0865	0,3387
Obec 12	0,0132	0,0136	0,0000	0,0057	0,0799	0,0000	0,0760
Obec 13 - 1	0,0191	0,0080	0,0000	0,0000	0,0000	0,0539	0,4294
Obec 13 - 2	0,0552	0,0086	0,0000	0,0647	0,0000	0,0568	0,1120
Obec 14	0,0254	0,0088	0,0941	0,0472	0,0000	0,0502	0,1547
Obec 15	0,0244	0,0072	0,0000	0,0464	0,0000	0,0733	0,1279
Obec 16	0,0367	0,0225	0,0000	0,0511	0,0000	0,0926	0,1377
Obec 17	0,0256	0,0122	0,0056	0,0000	0,0000	0,1557	0,1399
Obec 18	0,0199	0,0098	0,0000	0,0404	0,0000	0,0924	0,1816
Obec 19	0,0297	0,0081	0,0028	0,0077	0,0986	0,0942	0,1510
Obec 20	0,0316	0,0074	0,0000	0,0978	0,0000	0,1116	0,1909
Obec 21	0,0225	0,0080	0,0000	0,0851	0,0000	0,0273	0,3478
Obec 22	0,0453	0,0107	0,0142	0,0000	0,0000	0,0878	0,2562
Obec 23	0,0284	0,0117	0,0328	0,0000	0,0000	0,1038	0,1645
Obec 24	0,0141	0,0056	0,0000	0,0582	0,0000	0,0592	0,2754
Obec 25	0,0272	0,0073	0,0000	0,0000	0,0000	0,0836	0,2085
Obec 26	0,0395	0,0196	0,0000	0,0000	0,0000	0,1236	0,1405
Obec 27	0,0400	0,0118	0,0000	0,0703	0,0000	0,0576	0,0739
Obec 28	0,0282	0,0117	0,0047	0,0248	0,0027	0,1019	0,1117
Obec 29	0,0316	0,0124	0,0000	0,2209	0,0000	0,1245	0,1427
Obec 30	0,0339	0,0119	0,0051	0,0334	0,0000	0,0522	0,1076
Obec 31	0,0283	0,0175	0,0000	0,0000	0,0050	0,1710	0,1581
Obec 32	0,0234	0,0105	0,0043	0,0173	0,0000	0,0910	0,1644
Obec 33	0,0201	0,0055	0,0000	0,0000	0,0000	0,0775	0,1515
Obec 34	0,0273	0,0095	0,0022	0,0391	0,0000	0,2172	0,0949
Obec 35	0,0155	0,0128	0,0000	0,0136	0,0000	0,1157	0,2720

Vysvětlivky: obce jsou anonymizovány a označeny číslem. Obce s opakovaným měřením jsou označeny Obec x - n (počet opakování).

PŘÍLOHA č. 4-1: Data z měření produkce komunálního odpadu v domácnostech

Skupina jednočlenné domácnosti. Produkce odpadu je vyjádřena jednotkou [kg.os^{-1}.rok^{-1}]

DOMÁCNOST	ZÁSTAVBA	PAPÍR	PLASTY	SKLO	NÁPOJ	KOV	BRKO	SKO	CELKEM
1	Byt	10,116	3,806	6,779	0	0	10,95	3,494	35,144
1	Byt	9,581	5,931	7,984	3,741	0	11,498	12,136	50,872
1	Byt	8,604	14,652	0	3,754	4,276	0	19,762	51,048
1	Byt	20,909	13,922	15,956	1,929	0	1,095	0,991	54,802
1	Byt	21,9	7,509	0	0	2,19	20,388	12,41	64,396
1	Byt	0,521	12,619	27,636	1,721	0,834	20,7	0,574	64,605
1	Byt	2,086	3,911	31,234	3,65	0	3,181	31,703	75,764
1	Byt	3,702	12,201	38,064	0	1,147	11,732	10,585	77,432
1	Byt	12,775	17,364	4,432	3,754	2,242	31,964	9,699	82,229
1	Byt	20,284	22,734	13,609	0	0	10,689	18,928	86,244
1	Byt	3,129	7,3	11,993	4,693	19,814	49,014	41,153	95,943
1	Byt	15,121	13,244	16,738	8,03	0	9,751	36,813	99,697
1	Byt	3,389	10,168	69,454	0	0,521	9,855	6,831	100,219
1	Byt	3,389	10,168	69,454	0	0,521	9,855	6,831	100,219
1	Byt	6,987	8,916	25,029	1,251	2,294	0	57,983	102,461
1	Byt	3,942	11,023	18,677	7,052	1,095	39,431	22,747	103,967
1	Byt	11,941	24,403	10,272	5,631	0,678	23,986	32,485	109,396
1	Byt	6,361	19,189	45,051	1,773	2,607	17,624	18,459	111,064
1	Byt	19,345	16,894	16,477	0	0	0	60,694	113,411
1	Byt	16,477	3,754	40,202	3,963	0	22,109	29,721	116,226
1	Byt	16,634	17,103	30,086	7,404	1,356	10,481	33,632	116,696
1	Byt	8,708	22,813	5,006	7,352	8,343	43,435	22,708	118,364
1	Byt	27,531	17,781	22,213	0	0	19,032	33,736	120,294
1	Byt	34,414	19,084	14,6	2,868	3,65	9,073	45,208	128,897
1	Byt	9,646	9,334	40,098	0	0	38,012	35,405	132,495
1	Byt	21,639	22,317	27,896	0	0	20,075	43,018	134,946
1	Byt	12,775	15,643	13,349	11,576	10,585	39,107	34,414	137,449
1	Byt	13,818	20,336	4,302	1,356	2,008	39,29	56,653	137,761
1	Byt	9,699	14,652	24,09	12,984	6,779	23,672	47,554	139,43
1	Byt	12,374	7,665	26,536	7,081	6,315	78,731	1,789	140,489
1	Byt	4,693	20,961	53,811	9,125	7,456	16,425	39,629	152,101
1	Byt	12,958	9,508	44,804	6,625	6,023	72,033	2,245	154,194
1	Byt	0	22,943	90,311	0	2,607	25,341	20,909	162,112
1	Byt	14,079	9,646	48,128	1,773	4,484	68,724	18,354	165,189
1	Byt	18,198	8,708	59,808	8,395	7,196	26,697	42,861	171,863
1	Byt	30,191	15,121	38,325	5,006	15,017	60,642	12,149	176,451
1	Byt	10,689	17,989	71,801	3,024	6,466	44,947	26,854	181,77
1	Byt	13,557	29,2	38,586	9,386	7,3	22,421	67,264	187,714
1	Byt	13,557	29,2	38,586	9,386	7,3	35,457	67,264	200,75
1	Byt	10,741	32,329	73,521	0	0	48,076	37,021	201,689

1	Byt	13,818	38,586	47,554	0	6,101	76,911	29,096	212,065
1	Byt	23,986	13,557	0	2,086	1,564	15,643	166,857	223,693
1	Byt	10,95	10,585	20,649	0	6,361	0	196,787	245,332
1	Byt	34,779	18,928	48,284	3,337	8,343	73	113,411	300,082
1	Byt	11,777	11,85	274,212	12,41	2,75	78,475	31,998	423,473
1	Byt	2,67	25,706	158,41	24,924	7,821	57,618	169,569	446,718
Průměr	**Byt**	**12,923**	**15,679**	**38,783**	**4,283**	**3,784**	**29,286**	**39,791**	**143,634**
1	Dům	15,33	14,756	19,449	1,721	0	1,356	0,417	53,029
1	Dům	17,781	24,82	13,036	0	0	0,991	1,147	57,774
1	Dům	3,024	10,116	22,943	9,855	12,671	18,98	9,803	87,391
1	Dům	16,334	16,197	31,344	0	0	0	109,728	173,603
Průměr	**Dům**	**13,117**	**16,472**	**21,693**	**2,894**	**3,168**	**5,332**	**30,274**	**92,949**
Průměr	**Celkem**	**12,938**	**15,743**	**37,416**	**4,172**	**3,734**	**27,369**	**38,2**	**139,5**

PŘÍLOHA č. 4-2: Data z měření produkce komunálního odpadu v domácnostech

Skupina dvoučlenné domácnosti. Produkce odpadu je vyjádřena jednotkou [kg.os^{-1}.rok^{-1}]

DOMÁCNOST	ZÁSTAVBA	PAPÍR	PLASTY	SKLO	NÁPOJ	KOV	BRKO	SKO	CELKEM
2	Byt	1,825	1,695	6,309	1,799	0	4,041	11,341	27,01
2	Byt	0,626	1,708	12,384	0	0	2,685	11,25	28,653
2	Byt	6,205	4,954	7,926	3,963	0	6,805	3,676	33,528
2	Byt	6,466	10,754	12,905	0	0,834	0	9,503	40,463
2	Byt	0	17,364	20,961	0	0	0,73	1,981	41,036
2	Byt	8,456	11,954	2,585	1,825	0	4,167	13,17	42,158
2	Byt	2,164	2,685	11,993	2,659	0	5,188	18,25	42,94
2	Byt	3,415	5,084	18,224	1,877	5,423	4,432	7,222	45,677
2	Byt	3,989	9,516	10,024	1,825	0	0	23,099	48,454
2	Byt	3,989	9,516	10,024	1,825	0	0	23,099	48,454
2	Byt	6,961	6,674	9,255	0	0	12,358	13,635	48,884
2	Byt	14,47	8,473	8,343	2,998	0	2,998	14,209	51,491
2	Byt	7,144	12,228	14,157	0	0	4,771	19,215	57,514
2	Byt	7,874	4,224	15,799	2,79	2,946	11,185	16,425	61,242
2	Byt	6,414	8,291	11,028	0	0	15,721	20,205	61,659
2	Byt	4,654	6,593	26,257	2,441	3,81	10,882	9,513	64,149
2	Byt	5,188	6,831	20,805	1,434	0	22,004	8,186	64,449
2	Byt	5,345	2,998	14,079	8,108	0	5,371	28,809	64,709
2	Byt	14,783	13,14	4,276	2,685	0	14,861	18,12	67,864
2	Byt	4,171	3,676	8,838	3,728	0	17,781	31,286	69,48
2	Byt	4,693	12,775	0	2,399	1,903	18,146	34,597	74,512
2	Byt	6,492	22,135	10,689	0	0	9,49	27,61	76,415
2	Byt	7,196	11,202	7,43	1,477	3,381	37,873	8,847	77,406
2	Byt	14,939	8,604	0	0	0	27,896	27,375	78,814
2	Byt	14,939	8,604	0	0	0	27,896	27,375	78,814
2	Byt	8,186	8,838	25,055	1,877	0	21,3	13,688	78,944
2	Byt	4,119	10,298	38,838	2,503	2,92	15,443	4,893	79,014
2	Byt	2,054	7,352	41,036	0	0	0	28,965	79,408
2	Byt	2,054	7,352	41,036	0	0	0	28,965	79,408
2	Byt	7,87	8,92	18,136	0	7,049	19,322	19,528	80,825
2	Byt	31,442	10,481	4,432	0,678	2,346	13,505	18,276	81,16
2	Byt	15,278	11,341	2,034	0,73	4,302	13,218	34,493	81,395
2	Byt	1,721	7,091	38,664	4,641	4,693	9,308	15,46	81,578
2	Byt	5,436	13,401	8,082	3,441	2,281	18,511	30,973	82,125
2	Byt	14,287	12,41	17,572	7,587	2,477	16,19	12,645	83,168
2	Byt	17,768	8,76	14,157	3,311	1,134	0	40,02	85,149
2	Byt	10,898	4,38	0	1,069	0,339	45,338	23,803	85,827
2	Byt	5,684	8,682	25,654	2,346	6,075	39,159	29,143	87,6
2	Byt	7,535	6,622	28,757	4,38	3,155	23,386	14,965	88,799
2	Byt	7,391	7,561	8,421	2,477	0,391	0	64,774	91,015
2	Byt	17,311	13,766	10,142	3,65	13,886	12,488	19,866	91,109
2	Byt	8,226	10,298	18,876	2,086	2,008	7,091	45,938	94,522

2	Byt	11,68	10,976	40,671	1,512	0,521	11,628	19,136	96,125
2	Byt	1,903	11,054	43,383	0	0	23,595	16,321	96,256
2	Byt	3,468	13,818	22,839	2,425	4,067	27,505	23,36	97,481
2	Byt	10,898	4,38	22,448	3,05	8,134	10,168	38,899	97,976
2	Byt	5,658	32,954	17,259	2,555	0	10,872	28,705	98,003
2	Byt	21,326	14,418	13,088	3,885	0	14,678	31,755	99,15
2	Byt	21,326	14,418	13,088	3,885	0	14,678	31,755	99,15
2	Byt	0	10,429	9,125	0	28,679	0	52,143	100,375
2	Byt	9,412	11,445	14,6	2,451	4,667	27,297	30,738	100,61
2	Byt	4,823	4,641	47,294	0	4,432	20,883	21,014	103,086
2	Byt	6,023	20,857	19,554	1,564	8,082	27,818	20,127	104,025
2	Byt	38,768	11,732	34,936	1,069	0,365	12,228	6,596	105,694
2	Byt	3,728	11,498	43,148	4,171	1,955	22,839	18,641	105,98
2	Byt	14,6	9,594	19,84	5,006	6,674	27,923	22,63	106,267
2	Byt	1,356	3,676	88,447	0	0,287	5,214	7,704	106,684
2	Byt	20,127	30,478	2,607	0	3,52	7,926	42,418	107,075
2	Byt	10,637	12,905	13,036	0	0	0	73,209	109,787
2	Byt	2,972	5,319	59,156	2,764	2,034	24,455	14,809	111,508
2	Byt	12,847	20,63	5,203	0	5,897	37,301	31,263	113,14
2	Byt	3,076	9,855	15,956	1,069	3,363	25,394	54,933	113,645
2	Byt	7,561	8,082	8,864	0	0	18,771	71,175	114,454
2	Byt	11,174	19,681	15,885	1,843	1,914	36,69	30,691	117,879
2	Byt	18,584	32,005	15,878	0	0	21,051	31,577	119,094
2	Byt	16,667	5,751	35,063	2,584	2,326	40,883	17,557	120,831
2	Byt	10,481	13,27	31,703	1,616	4,198	52,039	8,056	121,363
2	Byt	15,851	6,101	39,394	1,251	2,451	42,131	17,077	124,256
2	Byt	3,52	28,522	7,17	2,816	0	10,09	72,453	124,569
2	Byt	6,023	11,993	51,934	4,171	4,432	26,593	20,362	125,508
2	Byt	15,669	14,548	23,412	1,59	0,86	49,145	22,708	127,933
2	Byt	15,669	14,548	23,412	1,59	0,86	49,145	22,708	127,933
2	Byt	0	33,085	0	2,764	0	9,855	82,308	128,011
2	Byt	0	33,085	0	2,764	0	9,855	82,308	128,011
2	Byt	4,745	6,805	52,065	1,981	6,388	40,906	16,164	129,054
2	Byt	33,111	13,87	20,388	3,129	0,626	43,122	14,913	129,158
2	Byt	22,155	15,512	18,834	2,117	4,489	0	66,684	129,791
2	Byt	9,203	14,131	1,825	3,441	13,088	48,284	40,02	129,992
2	Byt	13,505	16,19	25,993	7,039	5,266	5,11	57,279	130,383
2	Byt	21,457	22,578	11,55	2,711	2,659	34,466	37,126	132,547
2	Byt	10,869	12,653	57,103	6,043	4,339	30,863	10,747	132,618
2	Byt	46,355	13,792	25,628	0,913	12,045	15,721	18,798	133,251
2	Byt	6,335	9,933	13,036	4,119	2,946	52,273	45,886	134,529
2	Byt	7,065	12,149	37,334	4,145	0	48,962	26,489	136,145
2	Byt	10,272	18,068	11,836	2,868	3,389	42,94	47,737	137,11
2	Byt	11,68	10,22	13,14	0	5,84	26,28	74,825	141,985
2	Byt	21,952	23,204	28,444	1,408	8,265	34,675	24,559	142,506

2	Byt	10,429	13,296	18,876	0	1,512	44,634	55,819	144,566
2	Byt	6,231	13,375	47,815	1,382	1,825	50,97	24,064	145,661
2	Byt	12,488	21,874	33,371	7,17	5,788	18,902	47,163	146,756
2	Byt	13,062	14,678	30,738	4,25	2,021	47,424	35,17	147,343
2	Byt	7,821	20,675	25,263	3,103	5,11	42,288	44,217	148,477
2	Byt	6,309	11,55	41,636	5,84	5,918	37,934	40,072	149,259
2	Byt	3,963	12,228	14,913	2,842	8,369	69,011	38,951	150,276
2	Byt	6,7	10,455	37,126	0,73	0	69,194	26,749	150,954
2	Byt	10,429	7,821	54,75	2,607	2,607	44,321	28,679	151,214
2	Byt	29,2	9,125	21,9	5,214	2,216	19,814	64,396	151,866
2	Byt	4,875	8,656	50,109	0	2,92	64,396	24,638	155,594
2	Byt	15,434	15,956	17,572	0	1,929	46,772	61,216	158,879
2	Byt	59,443	8,864	17,468	3,65	4,693	41,193	23,855	159,166
2	Byt	7,821	9,281	10,559	3,546	2,738	98,42	29,878	162,243
2	Byt	16,295	14,026	89,243	3,989	8,604	20,518	9,959	162,634
2	Byt	9,568	18,902	31,103	3,259	6,101	55,219	39,185	163,338
2	Byt	21,066	21,248	58,139	3,337	1,695	24,273	33,684	163,442
2	Byt	16,686	23,96	7,821	0	6,518	39,629	70,393	165,006
2	Byt	19,919	11,211	21,952	1,929	5,84	85,671	20,544	167,066
2	Byt	11,211	15,591	74,538	7,952	6,7	14,079	39,55	169,621
2	Byt	25,029	17,259	32,198	0,756	10,298	33,371	51,882	170,794
2	Byt	13,826	13,187	85,095	1,643	0,946	30,264	26,966	171,925
2	Byt	8,108	22,813	20,362	3,65	2,216	60,72	54,776	172,645
2	Byt	19,945	6,857	14,991	3,598	10,533	63,745	56,784	176,451
2	Byt	23,751	27,662	43,2	4,406	5,475	26,541	47,633	178,668
2	Byt	6,44	16,79	30,764	0,313	0,782	19,554	106,137	180,779
2	Byt	18,563	14,913	17,859	2,129	2,155	39,064	89,077	183,76
2	Byt	32,068	17,338	12,749	1,903	6,518	48,467	65,648	184,69
2	Byt	8,708	10,585	83,611	7,248	5,162	31,077	40,202	186,593
2	Byt	15,304	26,254	58,765	4,432	8,056	72,218	11,524	196,553
2	Byt	9,699	43,331	32,98	0	0,652	35,092	86,635	208,389
2	Byt	8,551	17,207	79,518	7,3	0	54,985	43,357	210,918
2	Byt	23,282	24,611	30,425	5,214	8,447	89,321	29,8	211,1
2	Byt	37,204	45,156	37,256	8,604	2,659	48,519	38,742	218,14
2	Byt	38,143	20,153	22,369	3,546	1,225	40,306	96,569	222,311
2	Byt	5,214	4,693	39,107	0	1,043	75,086	99,854	224,996
2	Byt	23,282	10,689	5,475	8,838	1,721	6,335	171,811	228,151
2	Byt	21,7	29,3	59,1	9,6	7,6	78,4	42,6	248,3
2	Byt	23,516	19,501	52,795	1,121	0	81,317	83,846	262,096
2	Byt	23,438	13,036	18,146	1,59	1,043	76,441	173,036	306,73
2	Byt	10,872	10,481	19,997	2,268	2,738	104,286	168,161	318,801
2	Byt	28,887	30,712	61,894	8,108	0	85,905	105,85	321,356
2	Byt	3,676	15,93	14,47	1,799	0,886	204,583	84,576	325,919
2	Byt	14,026	24,95	18,485	1,903	8,551	32,876	246,636	347,428
2	Byt	1,564	7,821	6,518	4,693	3,129	52,143	365	440,868

Průměr	**Byt**	**12,181**	**13,773**	**25,180**	**2,563**	**3,147**	**30,978**	**42,167**	**129,769**
2	Dům	8,47	7,61	0,91	0,78	0	21,22	10,52	49,51
2	Dům	4,576	11,784	0	1,773	1,616	0	33,632	53,381
2	Dům	10,429	5,345	5,736	1,564	5,736	24,846	3,129	56,784
2	Dům	0,479	7,346	0	1,118	1,757	44,827	5,521	61,046
2	Dům	14,783	12,514	24,299	1,747	1,173	7,926	5,084	67,525
2	Dům	9,164	21,731	25,811	2,672	11,758	3,298	5,384	79,818
2	Dům	13,844	7,821	14,079	6,283	1,59	10,872	26,254	80,743
2	Dům	10,637	5,501	34,154	0	3,859	10,507	30,295	94,952
2	Dům	24,142	16,999	0	0	4,849	35,64	13,661	95,291
2	Dům	8,213	6,414	4,51	0,782	3,885	22,813	54,724	101,34
2	Dům	24,82	14,756	13,088	8,291	6,857	45,312	6,57	119,694
2	Dům	8,239	15,408	36,604	1,486	3,728	44,165	27,271	136,901
2	Dům	15,682	9,464	12,905	0	0,587	19,606	78,762	137,005
2	Dům	9,047	16,034	58,478	3,233	2,06	22,656	30,504	142,011
2	Dům	11,647	19,274	11,706	0	5,33	63,875	33,52	145,352
2	Dům	6,231	13,375	47,815	1,382	1,825	50,97	24,064	145,661
2	Dům	6,7	10,403	0	0	2,451	23,36	104,99	147,903
2	Dům	10,927	15,878	44,667	1,483	0	98,048	39,603	210,605
2	Dům	22,395	14,991	26,749	3,233	4,432	14,522	143,315	229,637
2	Dům	13,661	64,11	61,529	6,622	3,337	41,61	63,38	254,249
2	Dům	7,808	12,123	72,074	2,073	0	123,996	36,513	254,588
2	Dům	24,246	20,075	12,254	0	0	41,714	220,304	318,593
2	Dům	25,915	28,288	113,359	5,032	1,46	160,131	65,648	399,831
Průměr	**Dům**	**12,698**	**15,532**	**26,988**	**2,155**	**2,969**	**40,518**	**46,202**	**147,062**
Průměr	**Celkem**	**12,258**	**14,034**	**25,448**	**2,503**	**3,120**	**32,393**	**42,6**	**132,335**

PŘÍLOHA č. 4-3: Data z měření produkce komunálního odpadu v domácnostech

Skupina tříčlenné domácnosti. Produkce odpadu je vyjádřena jednotkou [kg.os^{-1}.rok^{-}1]

DOMÁCNOST	ZÁSTAVBA	PAPÍR	PLASTY	SKLO	NÁPOJ	KOV	BRKO	SKO	CELKEM
3	Byt	3,215	6,657	8,256	0,174	0,087	15,035	4,032	37,456
3	Byt	5,562	7,213	3,042	1,651	2,086	0	22,161	41,714
3	Byt	0,782	6,292	11,437	3,111	0	0	24,75	46,372
3	Byt	9,785	9,299	20,544	1,599	0	1,286	5,91	48,423
3	Byt	3,72	10,602	7,039	1,477	0,886	8,325	17,103	49,153
3	Byt	2,034	5,562	13,001	3,528	2,138	15,625	10,741	52,63
3	Byt	10,064	10,011	0	2,468	0	18,702	20,457	61,702
3	Byt	1,738	28,035	3,702	0,382	0	0	32,972	66,83
3	Byt	15,765	5,197	11,419	0	0	19,084	15,643	67,108
3	Byt	7,102	13,9	15,847	2,996	2,205	15,68	10,326	68,057
3	Byt	5,614	16,373	9,872	14,53	1,669	8,36	12,045	68,464
3	Byt	8,03	9,09	7,039	4,884	3,859	22,143	19,519	74,564
3	Byt	8,76	12,462	7,509	2,746	2,659	25,098	16,616	75,85
3	Byt	3,98	6,97	29,913	1,686	3,806	25,359	5,371	77,085
3	Byt	5,649	14,444	6,17	1,651	3,059	30,052	16,147	77,171
3	Byt	11,437	16,564	0	0	3,824	19,102	27,149	78,075
3	Byt	4,815	9,681	14,878	0	0	26,593	25,237	81,204
3	Byt	7,126	8,1	29,617	1,669	3,215	10,29	21,431	81,447
3	Byt	8,047	11,141	20,475	1,39	0,765	36,9	3,302	82,021
3	Byt	17,294	10,515	21,726	1,304	2,26	17,294	11,645	82,038
3	Byt	11,193	5,093	13,609	1,616	1,043	8,169	41,315	82,038
3	Byt	35,84	15,104	5,475	1,512	4,45	20,822	43,518	83,203
3	Byt	18,876	8,83	19,953	0,643	1,408	26,575	7,091	83,376
3	Byt	2,468	8,343	11,072	2,972	1,842	32,572	24,768	84,037
3	Byt	6,257	5,266	8,951	1,338	1,286	14,496	47,815	85,41
3	Byt	9,038	7,3	16,338	4,102	4,032	46,407	32,024	87,218
3	Byt	12,636	8,969	7,404	4,45	1,738	24,125	28,557	87,878
3	Byt	19,05	10,498	22,908	2,677	0,608	5,823	28,4	89,964
3	Byt	9,455	7,126	24,681	1,251	1,842	18,806	27,949	91,111
3	Byt	11,645	11,419	12,323	1,964	2,711	24,75	27,184	91,997
3	Byt	1,564	4,119	15,99	1,39	9,281	29,061	33,198	94,605
3	Byt	11,819	7,126	10,498	1,217	4,415	13,297	47,433	95,804
3	Byt	4,867	9,16	11,402	1,703	0,417	49,831	19,832	97,212
3	Byt	1,912	14,374	37,821	0	0	0	44,408	98,515
3	Byt	5,614	4,884	26,767	4,484	6,101	26,262	25,498	99,61
3	Byt	14,697	14,024	12,775	5,667	3,554	22,285	32,083	105,085
3	Byt	7,022	9,125	27,636	5,84	6,188	30,712	18,65	105,172
3	Byt	7,196	13,453	17,311	2,051	1,095	42,445	21,987	105,537
3	Byt	17,259	13,435	44,391	1,269	9,455	0	20,075	105,885
3	Byt	5,458	11,298	42,775	3,372	3,754	14,67	25,411	106,736
3	Byt	13,696	17,798	31,086	1,069	3,494	19,354	21,526	108,023
3	Byt	16,581	13,557	7,161	3,998	3,129	16,512	48,667	109,604
3	Byt	16,581	13,557	7,161	3,998	3,129	16,512	48,667	109,604

3	Byt	5,232	29,965	24,038	4,571	4,606	25,845	18,598	112,855
3	Byt	8,065	8,934	28,644	3,911	2,711	35,301	25,446	113,011
3	Byt	7,682	17,781	15,712	0	2,485	40,115	29,617	113,393
3	Byt	1,981	10,098	0	4,467	0	31,894	67,942	116,383
3	Byt	5,527	6,101	46,077	4,606	4,258	37,091	13,575	117,235
3	Byt	15,486	18,32	24,716	4,224	3,32	33,928	18,198	118,19
3	Byt	4,102	12,758	40,324	3,407	0	41,367	16,86	118,816
3	Byt	13,696	14,339	12,288	0,591	2,85	48,91	26,402	119,077
3	Byt	32,259	16,234	4,571	1,425	0,921	49,918	18,389	123,718
3	Byt	8,308	13,992	31,06	3,824	0,939	33,771	33,128	125,021
3	Byt	23,273	4,102	22,786	4,171	0	0	71,105	125,438
3	Byt	14,548	26,697	16,112	2,607	0	21,483	48,128	129,575
3	Byt	6,709	5,579	26,419	2,485	4,519	16,999	67,508	130,218
3	Byt	23,464	30,66	0	3,824	0,678	20,51	51,535	130,67
3	Byt	13,157	16,216	4,345	1,043	0	0	98,793	133,555
3	Byt	3,598	3,302	8,343	3,424	1,199	28,487	85,949	134,303
3	Byt	6,257	11,35	55,584	2,972	3,789	36,935	19,658	136,545
3	Byt	6,101	3,928	28,557	1,147	0,295	15,365	83,429	138,822
3	Byt	5,579	7,23	51,013	5,266	4,536	38,064	28,87	140,56
3	Byt	8,43	13,661	7,005	2,225	0,313	30,086	79,918	141,637
3	Byt	1,582	15,678	8,847	0,695	2,242	41,297	75,99	146,33
3	Byt	6,883	5,11	12,879	1,877	2,294	18,041	102,27	149,355
3	Byt	6,466	18,163	52,699	3,945	9,212	35,979	29,426	155,89
3	Byt	0	1,217	23,186	0	0	0	131,504	155,907
3	Byt	7,3	6,605	58,748	7,3	4,693	26,593	49,362	160,6
3	Byt	17,824	13,748	69,269	1,947	7,036	34,371	30,254	174,45
3	Byt	21,761	22,126	16,303	3,824	4,345	65,022	41,384	174,765
3	Byt	45,416	23,012	56,801	1,356	3,024	49,188	4,728	183,525
3	Byt	7,561	12,671	29,548	0,365	3,042	54,941	93,04	201,167
3	Byt	6,553	13,1	20,162	3,841	1,39	29,548	136,44	211,034
3	Byt	16,894	16,095	16,39	7,126	5,284	45,851	106,493	214,133
3	Byt	11,975	9,646	18,285	2,677	3,007	13,331	167,917	226,839
3	Byt	42,236	5,458	42,809	4,276	1,425	43,522	88,017	227,743
3	Byt	6,753	8,656	30,625	5,823	0,261	71,818	119,425	243,359
3	Byt	5,127	13,592	37,508	0	13,609	35,735	142,124	247,696
3	Byt	15,573	19,797	17,033	0,626	0	21,379	182,205	256,612
3	Byt	23,151	18,441	128,967	17,242	0	28,8	41,627	258,229
3	Byt	26,767	34,414	43,296	6,726	5,788	81,621	65,248	263,86
3	Byt	29,513	27,862	19,519	2,746	19,953	33,962	163,642	297,197
3	Byt	23,325	23,03	8,673	2,294	3,789	76,32	183,751	321,183
3	Byt	14,965	17,398	31,599	7,856	10,55	83,376	194,441	360,185
3	Byt	6,014	13,714	6,066	2,12	8,412	33,806	327,231	397,363
Průměr	**Byt**	**11,275**	**12,503**	**22,044**	**2,949**	**2,991**	**27,400**	**51,979**	**130,252**
3	Dům	4,502	16,286	6,761	2,694	5,562	0	21,605	57,409
3	Dům	11,102	4,639	21,14	3,194	1,141	23,801	10,798	75,814
3	Dům	6,952	17,433	9,733	3,476	2,26	30,764	14,287	84,906

3	Dům	3,998	7,517	7,561	2,694	2,364	33,745	28,965	86,844
3	Dům	11,515	8,36	20,388	2,26	3,094	34,475	15,391	95,482
3	Dům	7,995	14,774	7,387	1,825	0	37,543	49,014	118,538
3	Dům	24,333	9,907	27,636	2,52	3,998	31,46	24,681	124,535
3	Dům	8,69	33,024	37,282	0	0	0	46,598	125,595
3	Dům	9,612	11,02	20,51	1,321	3,859	24,246	56,923	127,489
3	Dům	20,136	6,344	14,002	0,607	2,091	68,758	17,256	129,193
3	Dům	29,81	15,15	10,4	18,09	7,03	23,08	32,63	136,19
3	Dům	8,812	11,35	3,737	1,669	0	41,297	69,385	136,249
3	Dům	60,347	9,368	25,55	0	0,417	33,997	10,672	140,351
3	Dům	20,391	24,642	29,857	9,198	4,502	47,596	6,067	142,253
3	Dům	18,076	26,94	0	0	1,112	82,942	22,248	151,319
3	Dům	5,962	5,249	24,924	4,954	4,345	89,912	19,832	155,177
3	Dům	15,087	10,741	28,053	4,31	9,16	37,525	126,655	231,532
3	Dům	20,892	15,521	15,278	1,46	6,796	27,358	168,213	255,517
3	Dům	8,447	14,67	12,775	2,642	1,808	191,573	29,687	261,601
3	Dům	29,252	13,227	5,649	0	14,322	163,311	70,758	296,519
3	Dům	4,797	10,828	23,864	0,939	2,764	0	287,255	330,447
Průměr	**Dům**	**15,748**	**13,666**	**16,785**	**3,041**	**3,649**	**48,733**	**53,758**	**155,379**
Průměr	**Celkem**	**12,161**	**12,7**	**21,0**	**2,967**	**3,1**	**31,626**	**51,6**	**135,230**

PŘÍLOHA č. 4-4: Data z měření produkce komunálního odpadu v domácnostech

Skupina čtyřčlenné domácnosti. Produkce odpadu je vyjádřena jednotkou [kg.os^{-1}.rok^{-1}]

DOMÁCNOST	ZÁSTAVBA	PAPÍR	PLASTY	SKLO	NÁPOJ	KOV	BRKO	SKO	CELKEM
4	Byt	7,73	4,745	4,458	2,933	1,89	0	8,369	30,126
4	Byt	1,629	7,469	14,209	1,238	0,404	5,045	17,976	47,971
4	Byt	3,259	6,453	6,322	3,468	0,926	5,11	22,826	48,363
4	Byt	6,101	5,24	12,971	1,173	0,13	14,013	10,963	50,592
4	Byt	8,356	7,808	2,151	1,225	1,643	19,984	9,686	50,852
4	Byt	8,578	5,273	2,522	0,86	0	6,896	27,799	51,928
4	Byt	4,576	8,082	4,589	1,799	1,942	25,094	7,443	53,525
4	Byt	4,015	11,876	3,911	0	2,659	18,237	13,192	53,89
4	Byt	4,015	11,876	3,911	2,346	2,659	18,237	13,192	56,236
4	Byt	6,35	6,655	7,71	0,609	3,875	28,344	3,449	56,992
4	Byt	4,25	7,131	16,973	3,924	0	0	26,358	58,635
4	Byt	3,389	5,866	4,171	1,173	0	17,598	28,027	60,225
4	Byt	5,605	5,736	16,881	2,607	0	13,492	16,621	60,942
4	Byt	6,7	13,622	14,73	3,976	2,711	20,218	2,021	63,979
4	Byt	9,125	18,25	18,25	0	8,343	7,522	3,168	64,657
4	Byt	2,307	6,335	28,105	3,454	2,542	6,518	15,591	64,853
4	Byt	3,806	8,356	11,432	1,134	0,521	21,365	19,606	66,221
4	Byt	2,451	2,177	7,039	0,913	1,747	11,237	40,802	66,365
4	Byt	4,563	6,896	5,827	1,538	2,672	38,912	6,557	66,964
4	Byt	5,97	9,751	29,265	1,043	2,542	11,145	7,952	67,668
4	Byt	6,713	4,354	12,879	1,121	0,222	35,301	10,924	71,514
4	Byt	48,701	4,81	6,466	0	0	5,501	6,818	72,296
4	Byt	6,85	13,805	10,787	1,212	2,848	11,823	25,804	73,13
4	Byt	6,049	10,051	13,427	1,734	0,886	27,831	13,388	73,365
4	Byt	4,224	7,724	12,579	3,409	2,953	26,221	16,888	73,997
4	Byt	11,081	7,271	22,105	1,372	22,762	1,183	10,132	75,906
4	Byt	3,833	7,443	23,269	6,335	3,285	20,714	12,371	77,25
4	Byt	14,978	9,894	6,244	3,233	0,248	21,248	22,773	78,618
4	Byt	6,779	4,784	15,252	1,304	1,369	40,085	18,133	87,704
4	Byt	11,13	11,334	16,417	0	5,769	0	43,993	88,643
4	Byt	15,252	9,516	11,498	2,477	5,423	26,58	19,097	89,842
4	Byt	7,378	7,978	14,404	3,65	4,836	28,261	26,228	92,736
4	Byt	2,333	7,326	28,274	0,913	0	34,023	20,531	93,401
4	Byt	31,781	9,816	7,587	2,998	0	20,948	20,44	93,57
4	Byt	3,676	4,784	27,675	4,041	2,021	32,928	18,771	93,896
4	Byt	10,934	8,03	22,011	2,571	4,317	28,851	24,154	100,867
4	Byt	3,298	8,682	10,416	3,598	1,786	11,263	61,841	100,883
4	Byt	2,177	15,891	48,31	0	0	6,648	31,612	104,638
4	Byt	8,995	6,974	26,084	1,747	1,369	26,749	35,496	107,414
4	Byt	10,103	9,477	9,06	2,607	0	37,869	39,498	108,614
4	Byt	7,188	6,695	11,437	4,764	2,489	39,483	39,332	111,388
4	Byt	6,726	27,114	19,684	1,043	2,868	52,534	4,693	114,662
4	Byt	13,349	10,011	10,116	3,454	5,514	10,389	62,689	115,523
4	Byt	18,472	14,444	37,608	1,603	0,926	42,079	8,929	124,061

4	Byt	18,68	10,09	10,442	1,225	3,585	5,957	74,291	124,269
4	Byt	2,985	7,522	32,641	0	2,412	12,045	71,879	129,484
4	Byt	11,119	10,389	6,779	3,454	2,151	20,792	76,572	131,257
4	Byt	4,484	8,356	71,371	2,542	3,389	22,682	21,157	133,981
4	Byt	4,015	5,097	26,41	1,629	11,458	73,573	14,483	136,666
4	Byt	18,419	18,771	35,848	3,911	7,717	30,295	30,856	145,818
4	Byt	10,611	10,624	46,094	4,784	13,57	33,619	28,248	147,551
4	Byt	40,971	19,228	17,937	0,574	2,881	36,865	30,53	148,985
4	Byt	9,646	23,595	14,339	5,214	0,521	35,262	63,875	152,453
4	Byt	39,107	17,468	52,143	3,911	3,911	0	42,366	158,905
4	Byt	6,296	4,784	8,382	1,877	0,469	59,156	91,667	172,632
4	Byt	17,663	20,44	36,552	1,812	3,037	42,874	51,296	173,675
4	Byt	7,039	14,6	8,082	5,475	1,304	67,786	71,436	175,721
4	Byt	11,581	29,445	63,794	4,694	6,268	31,82	40,168	187,771
4	Byt	24,638	4,289	47,646	2,633	2,685	32,198	79,309	193,398
4	Byt	13,14	22,891	5,996	0	7,443	89,295	60,043	198,808
4	Byt	12,11	17,194	10,663	2,946	2,868	33,528	119,876	199,186
4	Byt	16,973	29,748	13,609	0	6,844	64,788	71,175	203,136
4	Byt	3,989	4,693	11,928	3,481	1,16	18,941	202,914	247,105
4	Byt	29,982	14,339	24,768	0	6,518	135,571	62,571	273,75
4	Byt	7,17	14,046	3,324	0	0	31,286	316,116	371,942
4	Byt	7,17	14,046	3,324	0	0	31,286	316,116	371,942
Průměr	**Byt**	**10,342**	**10,749**	**18,047**	**2,133**	**3,020**	**27,077**	**42,925**	**114,293**
4	Dům	5,918	11,836	6,492	4,758	2,738	4,367	9,894	46,003
4	Dům	3,937	12,462	0	0	3,78	31,39	24,584	51,569
4	Dům	5,931	5,755	13,27	1,317	2,985	17,474	14,437	61,17
4	Dům	6,518	15,643	15,643	1,082	2,464	28,679	13,036	83,064
4	Dům	10,376	12,931	2,711	0,743	1,056	28,6	27,388	83,807
4	Dům	20,01	11,432	6,844	0	0	8,408	40,698	87,391
4	Dům	11,146	12,058	12,306	0	0	26,854	32,368	94,731
4	Dům	9,503	8,16	7,952	0	2,607	31,938	44,582	104,742
4	Dům	0,339	42,144	23,855	4,302	3,181	18,876	16,49	109,187
4	Dům	5,749	8,434	29,213	0	0	30,986	37,556	111,938
4	Dům	1,564	8,995	3,259	2,021	3,063	70,914	26,593	116,409
4	Dům	6,726	27,114	19,684	1,043	2,868	55,141	4,693	117,269
4	Dům	25,289	28,822	8,799	3,259	3,376	4,198	50,709	124,452
4	Dům	30,3	18,2	9,8	0	8,3	15,6	61,998	144,198
4	Dům	15,627	18,258	21,031	0,53	3,226	18,543	74,067	151,283
4	Dům	6,296	8,903	37,778	0	0	11,133	117,009	181,118
4	Dům	20,14	9,125	5,214	2,346	3,78	14,079	132,964	187,649
4	Dům	2,386	25,746	13,857	5,227	0	93,961	77,432	218,609
Průměr	**Dům**	**10,431**	**15,890**	**13,206**	**1,479**	**2,412**	**28,397**	**44,805**	**115,255**
Průměr	**Celkem**	**10,361**	**11,851**	**17**	**1,993**	**2,889**	**27,360**	**43,328**	**114,6**

PŘÍLOHA č. 4-5: Data z měření produkce komunálního odpadu v domácnostech

Skupina pětičlenné domácnosti. Produkce odpadu je vyjádřena jednotkou [$kg.os^{-1}.rok^{-1}$]

DOMÁCNOST	ZÁSTAVBA	PAPÍR	PLASTY	SKLO	NÁPOJ	KOV	BRKO	SKO	CELKEM
5	Byt	6,043	5,011	7,41	1,898	0,73	20,649	15,314	57,055
5	Byt	10,846	8,52	2,774	1,001	1,241	11,305	22,161	57,847
5	Byt	3,479	5,086	26,012	3,016	2,651	17,437	1,114	58,796
5	Byt	1,627	4,119	3,389	1,345	1,825	22,609	28,209	63,124
5	Byt	6,977	12,42	8,677	4,119	1,596	17,457	15,841	67,087
5	Byt	2,857	5,517	9,959	3,859	0	3,879	61,174	87,245
5	Byt	3,963	9,542	27,323	0	0	38,69	9,25	88,768
5	Byt	4,849	9,615	21,066	0	1,251	23,569	33,059	93,409
5	Byt	11,711	8,395	32,433	1,543	3,076	43,435	29,154	100,594
5	Byt	6,539	3,629	21,723	1,272	0,615	29,346	40,786	103,91
5	Byt	4,519	18,598	22,487	3,52	0	0	55,489	104,612
5	Byt	11,461	11,284	4,14	6,58	0,344	73,239	16,164	123,214
5	Byt	28,261	24,038	17,572	3,024	6,414	16,102	47,221	142,632
5	Byt	7,196	7,091	28,574	4,171	3,024	30,139	109,917	190,113
Průměr	**Byt**	**7,881**	**9,490**	**16,681**	**2,525**	**1,626**	**24,847**	**34,632**	**95,600**
5	Dům	3,806	1,669	7,31	5,068	0,209	3,358	3,41	24,83
5	Dům	10,175	8,272	12,744	1,574	0,548	12,358	18,946	64,615
5	Dům	3,421	6,059	29,419	1,251	0	10,533	27,417	78,1
5	Dům	7,196	9,401	0,194	1,967	1,155	36,295	40,157	96,364
5	Dům	9,527	9,673	3,374	1,794	1,22	63,99	40,155	129,731
5	Dům	17,311	19,105	26,885	3,254	0	59,839	131,379	257,773
Průměr	**Dům**	**8,573**	**9,030**	**13,321**	**2,485**	**0,522**	**31,062**	**43,577**	**108,569**
Průměr	**Celkem**	**8,088**	**9,35**	**15,673**	**2,513**	**1,3**	**26,7**	**35,9**	**99,6**