

PŘÍRODNÍ ANALÝZA

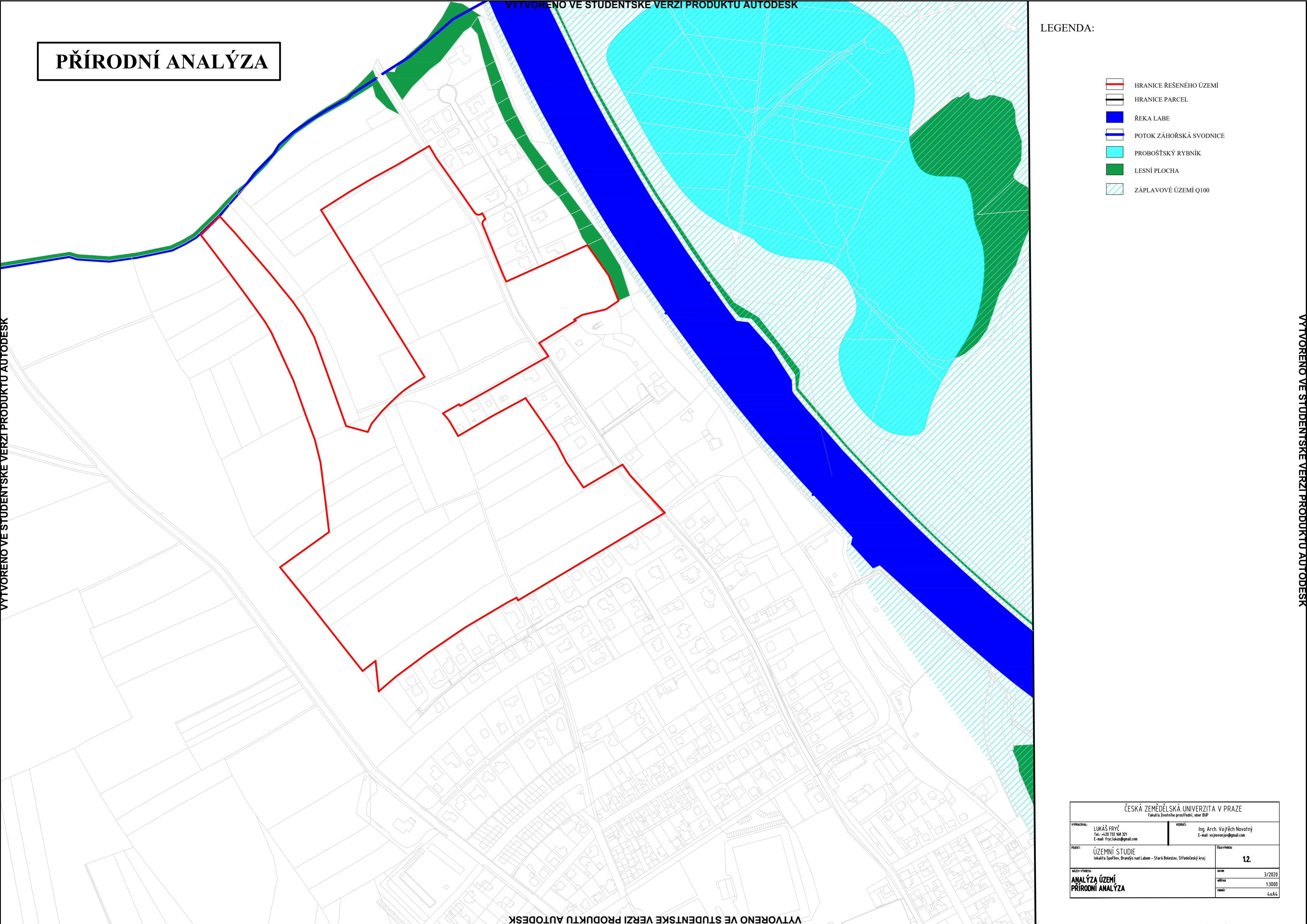

LEGENDA:

- HRANICE ŘEŠENÉHO ÚZEMÍ
- HRANICE PARCEL
- ŘEKA LABE
- POTOK ZÁHOŘSKÁ SVODNICE
- PROBOŠTSKÝ RYBNÍK
- LESNÍ PLOCHA
- ZÁPLAVOVÉ ÚZEMÍ Q100

VYTVOŘENO VE STUDENTSKÉ VERZI PRODUKTU AUTODESK

VYTVOŘENO VE STUDENTSKÉ VERZI PRODUKTU AUTODESK

VYTVOŘENO VE STUDENTSKÉ VERZI PRODUKTU AUTODESK

ČESKÁ ZEMĚDĚLSKÁ UNIVERZITA V PRAZE Fakulta životního prostředí, obor BLP	
VYPRACOVAL: LUKÁŠ FRYČ Tel.: +420 732 168 321 E-mail: fryc.lukas@gmail.com	VEDOUČÍ: Ing. Arch. Vojtěch Novotný E-mail: vojnovj@seznam.cz
PŘEDMĚT: ÚZEMNÍ STUDIE lokality Spořilov, Brandys nad Labem - Stará Boleslav, Středočeský kraj	Číslo úkolu: 12.
NÁZEV VÝKRESU: ANALÝZA ÚZEMÍ PŘÍRODNÍ ANALÝZA	datum: 3/2020 měřítko: 1:3000 formát: 4x A4