

# Technicky – ekonomický rozbor práce koňského potahu

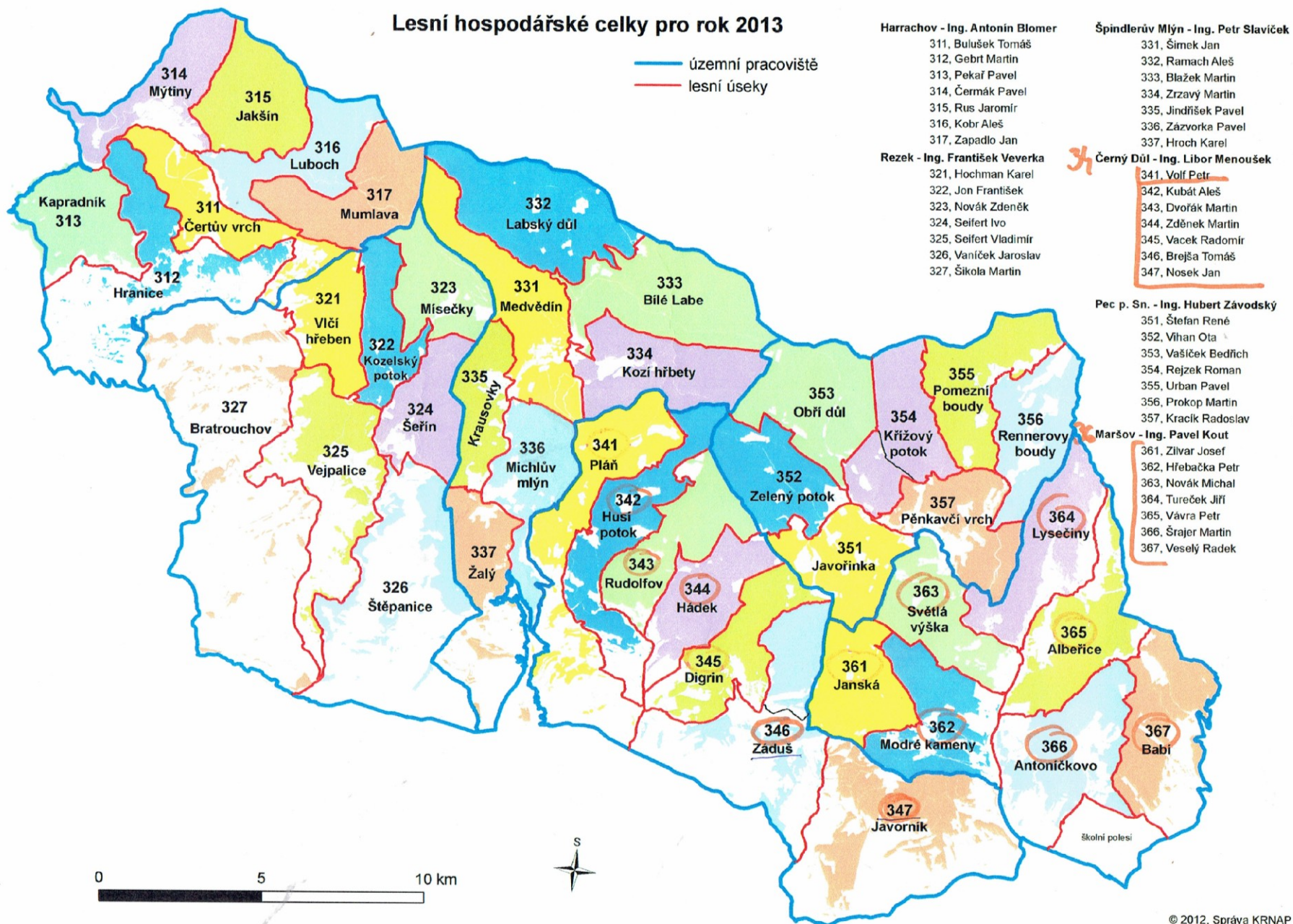

## Lesní hospodářské celky pro rok 2013



### Harrachov - Ing. Antonín Blomer

- 311, Bulušek Tomáš
- 312, Gebrt Martin
- 313, Pekař Pavel
- 314, Čermák Pavel
- 315, Rus Jaromír
- 316, Kobr Aleš
- 317, Zapadlo Jan

### Rezek - Ing. František Veverka

- 321, Hochman Karel
- 322, Jon František
- 323, Novák Zdeněk
- 324, Seifert Ivo
- 325, Seifert Vladimír
- 326, Vaníček Jaroslav
- 327, Škola Martin

### Špindlerův Mlýn - Ing. Petr Slaviček

- 331, Šimek Jan
- 332, Ramach Aleš
- 333, Blažek Martin
- 334, Zrzavý Martin
- 335, Jindříšek Pavel
- 336, Zázvorka Pavel
- 337, Hroch Karel

### Černý Důl - Ing. Libor Menoušek

- 341, Volf Petr
- 342, Kubát Aleš
- 343, Dvořák Martin
- 344, Zděnek Martin
- 345, Vacek Radomír
- 346, Brejša Tomáš
- 347, Nosek Jan

### Pec p. Sn. - Ing. Hubert Závodský

- 351, Štefan René
- 352, Víhan Ota
- 353, Vašíček Bedřich
- 354, Rejzek Roman
- 355, Urban Pavel
- 356, Prokop Martin
- 357, Kralík Radoslav

### Maršov - Ing. Pavel Kout

- 361, Zilvar Josef
- 362, Hřebačka Petr
- 363, Novák Michal
- 364, Tureček Jiří
- 365, Vávra Petr
- 366, Šrajber Martin
- 367, Veselý Radek



ČESKOMORAVSKÁ SPOLEČNOST CHOVATELŮ, a.s.  
Hradištko č.p. 123, PSČ 252 09

## Registrační lístek provozovny

<b>Typ osoby</b>
fyzická osoba - občan

<b>Základní údaje fyzické osoby, fyzické osoby - podnikatele</b>			
Jméno	Gabriela	Příjmení	Bendová
Titul před		Titul za	
IČ		Rodné číslo	9058100414
Ulice		č.p.(č.ev.)	159 ()
		č.or.	
Obec	Rudník	Část obce	Rudník
Měst. obvod		Měst. část	
Okres	Trutnov	PSČ	54372
Číslo dokladu		Datum narození subjektu	

<b>Kontaktní osoba</b>			
Jméno	Gabriela	Příjmení	Bendová
Titul před		Titul za	
Ulice		č.p.(č.ev.)	159 ()
		č.or.	
Obec	Rudník	Část obce	Rudník
Měst. obvod		Měst. část	
Okres	Trutnov	PSČ	54372
<b>Kontakty</b>			
Mobil	605 176 853		
Email	glbendovi@gmail.com		

<b>Provozovna</b>			
Alfa kód	922X	Registrační číslo	CZ 52028591
Název provozovny	Rudník, 159		
Typ hospodářství nebo provozovny	Hospodářství chovatele		
Datum posledního převodu			
Datum registrace	3.6.2011	Datum zruš. registrace	
Ulice		č.p.(č.ev.)	159 ()
		č.or.	
Obec	Rudník	Část obce	Rudník
Měst. obvod		Měst. část	
Okres	Trutnov	PSČ	54372
Číselný kód katastrálního území	743429 - Rudník		

<b>Druh zvířat</b>	
kozy, koňovítí	
kozy - systém chovu ostatní	

Českomoravská  
společnost chovatelů, a.s.  
regionální pracoviště  
326 00 Pízeň, K Cibelnám 699  
DIČ: CZ26162539 (51)

ČESKOMORAVSKÁ SPOLEČNOST CHOVATELŮ a.s.

U topíren 2/860 170 41 Praha 7  
pracoviště 252 09 Hradištko pod Medníkem

Blok č. 1

REGISTR KONÍ V HOSPODÁŘSTVÍ

KONĚ, OSLI A JEJICH KŘÍŽENCI DRŽENÍ V HOSPODÁŘSTVÍ

Jméno a příjmení, obchodní firma nebo název chovatele:

GABRIELA BENDOVA'

Adresa hospodářství:

RUDNÍK 159  
VRCHLABÍ 54372

Registrační číslo hospodářství

CZ 52028591

Koně, osli a jejich kříženci držení v hospodářství

Pořad. číslo	Identifikační číslo	Jméno	Pohlaví	Druh 'Druh' PK''	Majitel	Datum příchodu	Datum konečného odchodu
1		LUCKA	klisna	klisna čistokrevný	Gabriela BENDOVA' Rudník 159, vrchlabí	01.04.2011	26.8.2011
2	20300167576903	NEZDAR	hřebec	klisna NS	Lukáš BENDA Rudník 159, vrchlabí	16.05.2011	10.8.2013
3	203011994614209	KAZIMA	klisna	klisna čistokrevný	Lukáš BENDA Rudník 159, vrchlabí	18.10.2011	
4	20300155715211	ARGO	hřebec	klisna B	Lukáš BENDA Rudník 159, vrchlabí	28.10.2011	26.9.2013
5	203011995539205	FERDA	valch	klisna čistokrevný	Gabriela BENDOVA' Rudník 159, vrchlabí 54372	10.8.2013	
6							
7							
8							

ČESKOMORAVSKÁ SPOLEČNOST CHOVATELŮ a.s.

U topíren 2/860 170 41 Praha 7  
pracoviště 252 09 Hradištko pod Medníkem

Blok č. 2

REGISTR KONÍ V HOSPODÁŘSTVÍ

PŘEMÍSTĚNÍ KONÍ, OSLŮ  
A JEJICH KŘÍŽENCŮ  
DRŽENÝCH  
V HOSPODÁŘSTVÍ

Jméno a příjmení, obchodní firma nebo název chovatele:

GABRIELA BENDOVA'

Adresa hospodářství:

RUDNÍK 159  
VRCHLABÍ 54372

Registrační číslo hospodářství

CZ 52028591

Identifikační číslo: 203 011 995537905  
Identification No. / No. d'identification

Plemeno / Druh Typ: chladnokrevný  
Breed / Race / Type

<b>Jméno:</b> FERDA Name/Nom	<b>Číslo v registrační knize:</b> 55/379 No. in registration book/Le numero d'immatriculation
<b>Pohlaví:</b> hřebec Sex/ Sexe	<b>Kastrace:</b> Gelding/Castration
<b>Barva:</b> Ryz. Colour/Robe	<b>Datum, podpis a razítko veterinárního lékaře</b> Date, signature and stamp of veterinarian/Date, signature et cachet du vétérinaire
<b>Datum narození:</b> 1. 3. 2005 Date of birth/Date de naissance	<b>Místo narození:</b> Násedlovice 302, kraj JHM Place where bred/Lieu d'élevage CZE
<b>Výžehy:</b> viz grafický popis Brand/ Fer rouge	<b>Mikročip:</b> Micro Chip/Micro plaquet
<b>Chovatel:</b> Jankůj Jan Breeder/Naisscur	<b>Majitel:</b> Jankůj Jan Owner/Propriétaire

**Genetický typ-laboratorní číslo:**  
Blood or DNA Typing/La détermination du type génétique

**Autorizovaná laboratoř:**  
Official laboratory/Le laboratoire autorisé

Identifikační číslo / No. d'identification: 203 011 995537905  
Místo a datum vydání: Násedlovice 302, kraj JHM, 16. 11. 2005, CZ  
Place and date of issue/La place et la date de la délivrance

OTEC / Sire / Père		2371 SURAN		2232 SUMÍR	
	2471 SURAL	1983	chm.B Ryz.	JM 1874 SURA	
2672 SUNER	203 001 555917087	JM 2677 EVA		2900 AGRIPA SKALSKÝ - 24	
	1987 chm.B sv.Ryz.	1977	čmB sv.Ryz.	JM 1872 BAMBINA	
203 001 555567793		2236 PILOV		2132 PILDOR - 22	
	JM 3026 ENARA	1977	chm.B tm.Ryz.	JM 1256 ADÉLA	
	203 001 551108181	JM 2199 BLANKA		2943 AGRIPA SKALSKÝ - 35	
1993 čmB tm.Ryz.	1981 čmB tm.Ryz.	1973	Ryz.	JM 1899 MICA	
MATKA / Dam / Mère		DIREKT		DIABEL 2134 AP	
	DIREKTOR	Ch1ba Hd.		PRISMA S 14963	
JM 4367 SULIKA		SCHACHLINE 364		SCHACHENTHAL 6210/2156	
	1980 Ch1ba Ryz.	AGENT I		NEROLINE 333 A	
203 001 000060147		1962	chč.B tm.Ryz.	1001 AGENT	
	255 MILČICE (AGENT I)	177 SENTA		106 ELFRÍDA	
	203 001 000037619	1966		BRANKOVIČ	
1989 Nor. sv.Ryz.	1985 čmB tm.Ryz.	1966 čmB Ryz.		143 NARPA	

Nepotvrzuje vlastnictví koně / Does not serve as proof of ownership / Ne sert pas preuve de propriété

Identifikační číslo / Identification No. / No. d'identification  
Jméno / Name / Nom

203 011 995537905

FERDA

ČESKÁ REPUBLIKA

PRŮKAZ KONĚ

IDENTIFICATION DOCUMENT FOR EQUIDAE  
LE DOCUMENT D'IDENTIFICATION DES ÉQUIDÉS

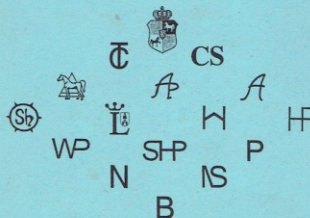

Českomoravská společnost chovatelů a.s.  
Národní hřebčín Kladruby nad Labem, s.p.  
Ústřední evidence koní ČR, Hřebčín Slatiňany  
Tel.: +420469681135 e-mail: info@uek.cz

Číslo průkazu: \*000034097\*  
No. of the certificate/No. de certificat

Místo a datum vydání: Slatiňany 16. 11. 2005, CZ  
Place and date of issue/La place et la date de la délivrance











■ příjmy 
 ■ náklady 
 ■ výsledek

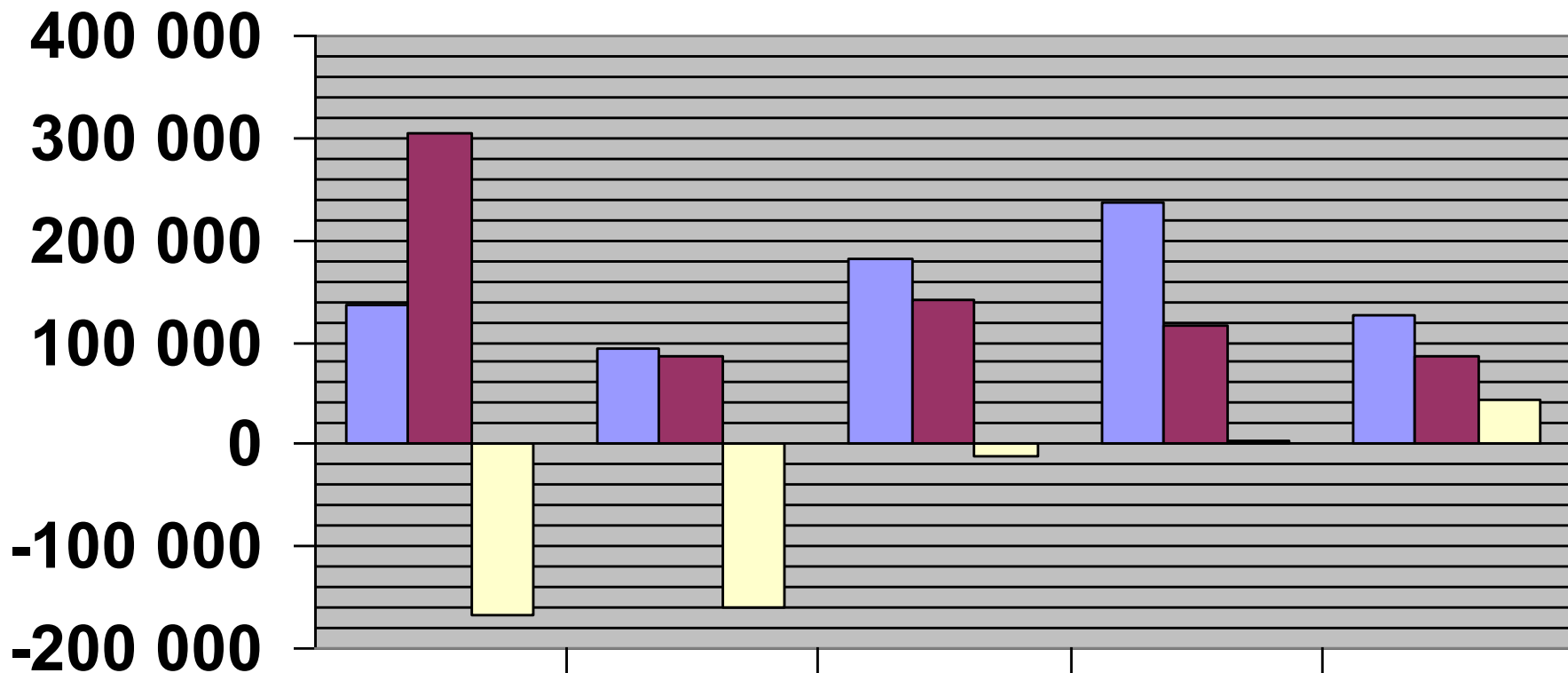

**1.rok**

**2.rok**

**3.rok**

**4.rok**

**5.rok**

■ **příjmy**

**135 662**

**92 948**

**181 346**

**237 349**

**125 177**

■ **náklady**

**303 840**

**85 169**

**141 367**

**115 354**

**86 451**

■ **výsledek**

**-168 178**

**-160 399**

**-12 020**

**4 575**

**43 301**

# Důležité faktory v zisku

- Klimatické podmínky
- Výsledek výběrového řízení
- Zdraví a kondice
- Vzdálenost pracoviště
- Cena dřeva a rozpočet KRNAPU
- Ostatní vnější faktory

# Průměr v pětiletém období

■ příjmy ■ náklady

■ 146 436  
Kč;  
49%

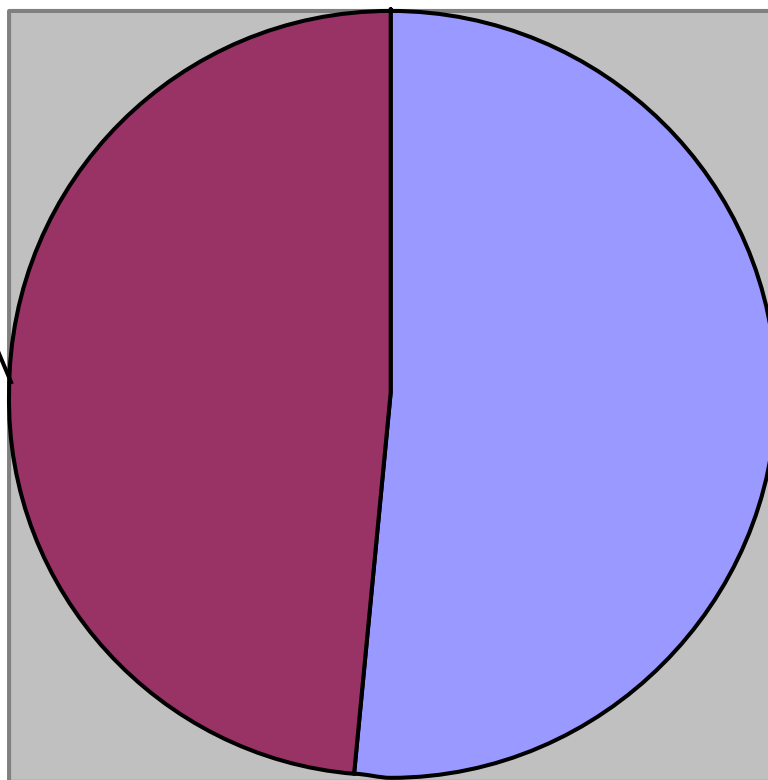

■ 154 496  
Kč;  
51%

# Alternativa vylepšení zisku

Městský úřad Vrchlabí  
Obecní živnostenský úřad

č. jednací: ZS-0187-03/15  
poř.č.: 1

## OSVĚDČENÍ

O ZÁPISU DO EVIDENCE ZEMĚDĚLSKÉHO PODNIKATELE

vydané fyzické osobě

dle § 2f odst. 5 zák. č. 252/1997 Sb., o zemědělství, ve znění pozdějších předpisů

Jméno a příjmení: **Gabriela Bendová**

Identifikační číslo: **74962205**

Rodné číslo: **905810/0414**

Datum narození: **10. 8. 1990**

Státní občanství: **Česká republika**

Trvalý pobyt: **Rudník 159, 543 72**

Sídlo: **Rudník 159, 543 72**

Datum zahájení provozování: 23. 3. 2015

Ve Vrchlabí 26. 3. 2015

 Ing. Milada Klapková  
vedoucí obecního živnostenského úřadu

Děkuji za pozornost

