

JIHOČESKÁ UNIVERZITA V ČESKÝCH BUDĚJOVICÍCH  
PEDAGOGICKÁ FAKULTA  
KATEDRA GEOGRAFIE

---

Studijní program: B1301 Geografie  
Studijní obor: Geografie pro veřejnou správu

**KVANTITATIVNÍ A KVALITATIVNÍ PROSTOROVÁ DISTRIBUCE  
LŮŽKOVÝCH KAPACIT A DOPROVODNÝCH SLUŽEB  
VE VYMEZENÉM ÚZEMÍ TŘEBOŇSKA**

Bakalářská práce

Vedoucí práce:  
RNDr. Jiří Šíp, Ph.D

Autor:  
Lenka Vrobelová

---

2010

Ráda bych touto cestou poděkovala vedoucímu bakalářské práce panu RNDr. Jiřímu Šípovi, Ph.D. za jeho odborné rady a připomínky.

Prohlašuji, že svoji bakalářskou práci jsem vypracovala pouze s použitím pramenů a literatury uvedených v seznamu literatury.

Prohlašuji, že v souladu s § 47 b zákona č. 111/1998 Sb. v platném znění souhlasím se zveřejněním své diplomové práce, a to v nezkrácené podobě fakultou elektronickou cestou ve veřejně přístupné části databáze STAG provozované Jihočeskou univerzitou v Českých Budějovicích na jejích internetových stránkách.

V Českých Budějovicích dne.....

Podpis .....

## **ANOTACE:**

Bakalářská práce se zabývá kvantitativní a kvalitativní prostorovou distribucí lůžkových kapacit a doprovodných služeb ve vymezeném území Třeboňska. Na počátku se zabývá definicí cestovního ruchu a následně její teorií. V další části je rozpracována charakteristika vymezeného území, rozčleněna na fyzicko-geografickou a sociálně-geografickou část. V hlavní analytické části na základě vlastního sběru dat hodnotím kvantitativní lůžkovou kapacitu založenou na inventarizaci, kvalitu lůžkových kapacit a jejich doprovodné služby, dále lůžkovou kapacitu podle jednotlivě vytyčených mikroregionů a časoprostorové souvislosti rozložení lůžkových kapacit. Práci doplňují o tabulky, grafy a mapy.

Klíčová slova: cestovní ruch, Třeboňsko, potenciál cestovního ruchu, lůžková kapacita, doprovodné služby

## **ABSTRACT:**

Bachelor thesis deals with quantitative and qualitative spatial distribution of bed capacity and ancillary services within a defined territory Trebon. At the beginning the thesis deals with the definition of tourism and consequently its theory. In the next section is developed characteristic of the defined area, divided into the physical-geographical and socio-geographical part. In the main analytical section based on my own data collection, I appraise the quantitative bed capacity based on the inventory, the quality of bed capacity and ancillary services, the bed capacity by individual micro regions, and time and space relation of distribution of bed capacity. The work is supplemented by tables, graphs and maps.

Key words: tourism (tourist industry, tourist traffic), Trebon region, potencial of tourism, bed capacity, ancillary services

## OBSAH

1. ÚVOD .....	8
2. CÍL .....	9
3. LITERÁRNÍ REŠERŠE .....	10
3.1. CESTOVNÍ RUCH .....	10
3.2. CESTOVNÍ RUCH JAKO SYSTÉM .....	12
3.3. SLUŽBY ČR A JEJICH KLASIFIKACE .....	14
3.3.1.1. UBYTOVACÍ SLUŽBY A JEJICH KATEGORIZACE .....	15
3.3.1.2. SLUŽBY UBYTOVACÍCH ZAŘÍZENÍ .....	18
3.4. POUŽITÉ POJMY .....	19
4. METODIKA .....	20
4.1. METODIKA VYMEZENÉ OBLASTI .....	20
4.1.1. ODŮVODNĚNÍ VYMEZENÍ .....	20
4.1.2. HRANICE CHKO TŘEBOŇSKO .....	20
4.1.3. VYMEZENÉ ÚZEMÍ TŘEBOŇSKA .....	21
4.2. CHARAKTERISTIKA .....	22
4.3. METODIKA ZPRACOVÁNÍ .....	22
4.3.1. SBĚR DAT .....	22
4.3.2. TŘÍDĚNÍ SLUŽEB.....	24
4.3.3. PRÁCE S MAPOU.....	25
4.3.4. METODA VYHODNOCENÍ A ANALÝZY .....	25
5. CHARAKTERISTIKA OBLASTI .....	26
5.1. FYZICKOGEOGRAFICKÁ CHARAKTERISTIKA .....	26
5.1.1. GEOGRAFICKÁ POLOHA .....	26
5.1.2. GEOLOGICKÉ PODLOŽÍ, HOROPIS A GEOMORFOLOGIE.....	26
5.1.3. KLIMA .....	27
5.1.4. HYDROGEOGRAFIE .....	27
5.2. SOCIOEKONOMICKÁ CHARAKTERISTIKA .....	28
5.2.1. VÝVOJ OSÍDLENÍ .....	28
5.2.2. OBYVATELSTVO .....	29
5.2.3. NEZAMĚSTNANOST .....	30

5.2.4. HOSPODÁŘSTVÍ .....	31
5.2.5. DOPRAVNÍ INFRASTRUKTURA .....	32
5.2.6. OCHRANA ŽIVOTNÍ PROSTŘEDÍ .....	33
5.2.7. CESTOVNÍ RUCH NA TŘEBOŇSKU .....	34
5.2.7.1. PROFIL NÁVŠTĚVNÍKA TŘEBOŇSKA .....	36
6. ANALÝZA .....	38
6.1. CELKOVÉ HODNOCENÍ LŮŽKOVÉ KAPACITY ZALOŽENÉ NA INVENTARIZACI .....	38
6.2. KVALITA LŮŽKOVÉ KAPACITY A NABÍDKA JEJICH DOPROVODNÉ SLUŽBY.....	42
6.3. ANALÝZA JEDNOTLIVÝCH MIKROREGIONŮ .....	53
6.3.1. TŘEBOŇ A OKOLÍ .....	53
6.3.2. CHLUMECKO .....	57
6.3.3. VITORAZSKO .....	61
6.3.4. LOMNICKO-VESELSKO .....	65
6.3.5. KARDAŠOŘEČICKO .....	68
6.4. ČASOPROSTOROVÉ HLEDISKO .....	71
6.4.1. PŘED ROKEM 1989 .....	71
6.4.2. PO ROCE 1989 .....	71
7. ZÁVĚR .....	73
8. POUŽITÁ LITERATURA .....	75
9. SEZNAM TABULEK, GRAFŮ, MAP A OBRÁZKŮ .....	78
10. PŘÍLOHY .....	79

## 1. ÚVOD

Cestovní ruch je významný společensko ekonomický jev, který představuje největší pohyb lidské populace nejen za účelem rekreace, ale i poznávání. Cestovní ruch a s ním spojené cestování vytváří jedno z největších světových i národních ekonomických odvětví. Stále se dynamicky rozvíjí. Je největším tvůrcem pracovních míst a výrazně přispívá k zaměstnanosti. Podle WTO a WTTC<sup>1</sup> tvoří v současné době 8,4 % celkové světové zaměstnanosti. Významnost dokazuje i jeho pozitivní vliv na dopravu, obchod, stavebnictví, bankovníctví, kulturu, sport. V neposlední řadě hraje pozitivní roli v rozvíjení a zlepšování podmínek v hospodářsky slabých oblastech. (Hrala, V., 1996)

Vzhledem k tomu, že je cestování stále více neodmyslitelnou součástí našeho života, mají na jeho rozvoj neustálý vliv změny ve společnosti, ekonomice či životním stylu. Je proto velmi důležité tyto změny v co nejprvotnější fázi vnímat a přizpůsobit jim nabídku<sup>2</sup>. Aby byla atraktivita území efektivně zhodnocena, musí existovat optimální infrastruktura služeb.

V rámci střední Evropy i EU představuje Česká republika (dále ČR) vcelku atraktivní destinaci, zvláště pro pestrou historickou minulost, kulturní památky a krásnou přírodu. Cestovní ruch v Jihočeském kraji je oproti jiným regionům v ČR nadstandardní, nadprůměrně aktivní a dynamický. Je dlouhodobě využíván, což ho řadí k turisticky atraktivním oblastem ČR. Jižní Čechy využívají především potenciálu významné geografické polohy, zachovalého přírodního bohatství, historických a kulturních památek, tradice, místního folklóru, lidových řemesel a lázeňství k vytvoření atraktivního prostředí pro zahraniční i české turisty. (Manuál rozvoje Jihočeského kraje<sup>3</sup>)

Velice přitažlivé je v rámci Jihočeského kraje Třeboňsko, které patří mezi hojně navštěvovanou oblast tohoto kraje. Svým potenciálem vytváří vhodné prostředí pro pobyt v přírodě, rekreaci u vody, vodáctví, cyklistiku, rybářství, lázeňskou turistiku, poznávací turistiku a mnoho dalších aktivit. Oblast je významná tím, že se jedná o chráněnou krajinu, která byla výrazně ovlivněna člověkem.

Ve své práci chci potvrdit významný vliv atraktivity lázeňství na Třeboň a jeho okolí. Rybníkářský charakter krajiny a skutečnost, že se jedná o chráněnou krajinu a biosférickou rezervaci zapsanou v rámci programu Člověk a biosféra MAB UNESCO s velkým přírodním

---

<sup>1</sup> WTO - Světová obchodní organizace, WTTC – Světová rada cestování a cestovního ruchu

<sup>2</sup> [www.businessinfo.cz](http://www.businessinfo.cz), dostupné z: <http://www.businessinfo.cz/cz/clanek/cestovni-ruch/trendy-cestovniho-ruchu-v-evrope/1000498/34740/> [2009-12-10]

<sup>3</sup> Manuál rozvoje Jihočeského kraje, dostupné z: [http://www.jccr.cz/media/manual\\_pro\\_rozvoj\\_cestovniho\\_ruchu/manual-pro-rozvoj-cr-v-jck\\_final.pdf](http://www.jccr.cz/media/manual_pro_rozvoj_cestovniho_ruchu/manual-pro-rozvoj-cr-v-jck_final.pdf) [2010-3-28]

potenciálem a krásnou přírodou na zbylou většinu území. S tím je spojena i kvalita a kvantita lůžkové kapacity. Proto nalezneme v oblasti pestrou nabídku ubytovacích zařízení, od nadstandardních lázeňských hotelů, až po méně náročné kempy a chatové osady, které jsou podle mého názoru na tomto území velmi oblíbené. Lze očekávat, že sehrají významnou roli v lůžkové kapacitě.

Celé území bude prokazovat turistům spíše standardní služby. Sama Třeboň - lázeňské, společenské a kulturní centrum poskytne nejvyšší úroveň ubytovacích zařízení a nadstandardní doprovodné služby.

## **2. CÍL PRÁCE**

Cílem práce je provést inventarizaci lůžkových kapacit a vybraných doprovodných služeb ve vymezeném území, definovat je podle kvantity a kvality, graficky vyjádřit jejich prostorovou distribuci a pokusit se vysvětlit jejich časoprostorové souvislosti. Dále bych chtěla ověřit své hypotézy, které jsem si stanovila v úvodu.



### 3. LITERÁRNÍ REŠERŠE

#### 3.1. CESTOVNÍ RUCH (dále jen CR)

Problematikou CR se zabývá řada světových, domácích i místních autorů. Při tvorbě své práce jsem čerpala z publikací Cestovní ruch, ubytování, stravování a využití volného času od S.Hornerové a J. Swarbrooka, Geografie cestovního ruchu od V. Štěpánka, L. Kopačky, J. Šípa, Cestovní ruch od M. Heskové a kol, Cestovní ruch - výkladový slovník od M. Páskové a J. Zelenky, Cestovní ruch od V. Malé.

Článek Vybrané přístupy ke studiu problematiky cestovního ruchu od J. Šípa a R. Klůfové (2003) se zabývá vývojem současné definice CR. V průběhu vývoje CR docházelo ke společenským, ekonomickým a dalším změnám, jež měly silný vliv na utváření a vývoj teoretických přístupů a vědeckých poznání. Ty postupně vymodelovaly definice a vymezení.

Definováním CR se na úplném počátku zabývali Stradner (1905), Schullern (1911) či Morgenroth (1927). Jejichž snahou bylo odlišit CR od širšího pojmu cestování jako takového. Významnější pozornost mu začala být věnována na počátku 20. století. To je považováno za dobu intenzivního rozvoje cestování. V definicích se postupem času preferovalo postížení různých sociálních a ekonomických stránek cestovního ruchu. Byla zdůrazňována nepravidelnost a dočasnost cest, přepravní aspekt a vztahy mezi místem bydliště a cílovým místem cestování či motivace cestovního ruchu.

Mezníkem ve výzkumu a definování CR jsou práce švýcarských klasiků W. Hunzikera a K. Krapfa (1942), kteří CR definují jako „Souhrnné označení vztahů a jevů vznikajících na základě cesty a pobytu místně cizích osob, pokud se pobytem nesleduje usídlení a není s ním spojena žádná výdělečná činnost“. Položili základ ucelené teorie CR, která se stala východiskem pro další vývoj definování, hlavně v poválečném období. Počátkem 70. let vzniklo úsilí vyřešit problém definice a formulace obsahu CR. Rozvinula se diskuse, jejímž výsledkem bylo mnoho definic lišících se pouze v detailech. Jednou z nejvíce akceptovatelných je formulace C. Kaspara (1975,1986), která pojímá CR jako „Souhrn jevů a vztahů, vyplývajících z cestování a pobytu osob, pro které místo pobytu není místem trvalého bydliště ani pracoviště“. Úsilí ke sjednocení definice CR vyvinula také řada mezinárodních organizací. V roce 1991 na Mezinárodní konferenci o statistice CR v Ottawě pořádané Světovou organizací cestovního ruchu (WTO), byl podán jednotný návrh na unifikaci základních pojmů souvisejících s CR. Tak vznikla mezinárodně uznávaná definice CR (WTO 1991), podle které je CR definován jako „Činnost osoby, cestující na přechodnou dobu do místa mimo její běžné životní prostředí (mimo bydliště), a to na dobu kratší než je stanovena, přičemž hlavní účel této cesty je jiný než vykonávání výdělečné činnosti v navštíveném

místě“. Tato definice vylučuje z CR v rámci místa trvalého bydliště pravidelné cesty do zahraničí, dočasné přestěhování za prací a dlouhodobé migrace. (Šíp, J., Klůfová, R., 2003)

Z autorů, ze kterých jsem čerpala, považuje za nejužitečnější definici CR podle WTO M. Hesková (1997), ovšem s větším důrazem na rekreační potřebu a vyloučením důvodu placené činnosti. Cestovní ruch podle Heskové je: „Dočasná změna místa pobytu, tj. cestování a přebývání mimo místo trvalého bydliště, zpravidla ve volném čase za účelem rekreace, rozvoje poznání a spojení mezi lidmi. Z cestování je vyloučen důvod placené činnosti, přestěhování za účelem práce“.

M. Páskové a J. Zelenky, (2002) (Výkladový slovník) definici WTO rozšiřuje a charakterizují CR jako: „Komplexní společenský jev, jako souhrn aktivit účastníků cestovního ruchu, souhrn procesů budování a provozování zařízení se službami pro účastníky cestovního ruchu včetně souhrnu aktivit osob, které tyto služby nabízejí a zajišťují, aktivit spojených s využíváním, rozvojem a ochranou zdrojů pro cestovní ruch, souhrn politických a veřejně správních aktivit a rekreace místní komunity a ekosystémů na uvedené aktivity“.

S. Hornorová a J. Swarbrook, (2002) (Cestovní ruch, ubytování, stravování a využití volného času) nezahrnují služební cesty, kde je hlavním smyslem práce, nikoli zábava, a definují CR jako: „Krátkodobý přesun lidí na jiná místa, než jsou místa jejich obvyklého pobytu, za účelem pro ně příjemných činností.“

Štěpánek.V., Kopačka.L., Šíp.J., (2001) definuje cestovní ruch jako: „Obecně pojatý objekt představující reálný socioekonomický volný systém, jehož základními stavebními prvky jsou subsystém nabídky, subsystém poptávky, subsystém realizační a vazby mezi nimi představující toky turistů, služeb, informací a finančních prostředků“.

Tato definice je spjata s popisem předpokladů vzniku a rozvoje CR, kterými se budu zabývat v následující podkapitole.<sup>4</sup> Problematikou předpokladů vzniku a rozvoje CR se zabývá více autorů, např. Šíp.J., Hrala.J., Malá.V., Gehinová.B.. Liší se pouze v pojmenování, ale podstata zůstává u všech stejná. Vybrala jsem si dělení podle Šípa.J..

Ve své práci jsem se v rámci CR zabývala službami, které CR nabízí. Poznatky o technice služeb cestovního ruchu jsem čerpala z publikace Technika služeb od J. Orišky (1999), Cestovní ruch od V. Malé (1999) a Cestovní ruch od M. Heskové a kol. (2006). Dalšími zdroji informací pro mě byla publikace Oficiální jednotná klasifikace ubytovacích zařízení České republiky na období 2010 – 2012.

---

<sup>4</sup> Podkapitola 3.2 Cestovní ruch jako systém

Informace o území Třeboňska jsem čerpala z publikace Českobudějovicko - chráněná území ČR od Albrechta, J. a kol. (2003), kterou jsem použila na stanovení fyzickogeografické charakteristiky území. Oblasti Třeboňské pánve je věnována též publikace od D. Dykyjové s názvem Třeboňsko – příroda a člověk v krajině pětileté růže. Dále jsem použila propagační materiály Turistický region Jižní Čechy, který vydala Jihočeská centrála cestovního ruchu s dalšími jihočeskými informačními centry, publikaci Třeboňsko – turistická nabídka mikroregionu, vydanou ve spolupráci s obecními úřady regionu Třeboňsko a propagační materiál Vítejte na Třeboňsku - přehled ubytování a dalších služeb, vydaný Informačním centrem v Třeboni, publikace Region Třeboň, vydané též Informačním a kulturním střediskem města Třeboně. Použila jsem též informace z rozvojového plánu Třeboňska.

### **3.2. CESTOVNÍ RUCH JAKO SYSTÉM**

Pojetí systému cestovního ruchu definuje publikace Geografie cestovního ruchu od autorů V. Štěpánka, L. Kopačky a J. Šípa (2001). Předpoklady cestovního ruchu dělí na lokalizační, selektivní a realizační. Prostřednictvím vazeb, které se vyskytují uvnitř systému cestovního ruchu, vznikají složité socioekonomické procesy probíhající v geografickém prostředí a čase na základě aktivace potenciálů cestovního ruchu. Jejich struktura je hierarchicky uspořádána a její komplementarita způsobuje to, že jeden potenciál vyvolává vznik dalšího, nebo dochází vzájemným spojováním ke vzniku nového potenciálu.

Subsystém nabídky je tvořen lokalizačními předpoklady, subsystém poptávky je tvořen selektivními předpoklady cestovního ruchu. Nerovnoměrné prostorové rozložení těchto potenciálů vytváří základní předpoklady pro turistickou migraci účastníků CR z místa bydliště do místa pobytu. Stupeň aktivace těchto potenciálů je ovlivňován schopností optimálně využívat svůj potenciál CR v daném okamžiku. (Štěpánek.V., Kopačka.L., Šíp.J., 2001)

#### **1. Lokalizační faktor - subsystém nabídky**

„Princip lokalizačního subsystému nabídky je založen na aktivacích primárních, sekundárních a terciálních absorpčních potenciálů CR. Ten je lokalizován do míst, která disponují pro cestovní ruch optimálními přírodními a společenskými atraktivitami, ale zároveň jsou tato místa dobře vybavena infrastrukturou služeb s optimální podporou institucionální sféry.“ (Šíp, Štěpánek, Kopačka, 2001)

Množství poptávky po nabídce pak určuje významnost lokality do formátu světového, evropského, národního, regionálního či místního významu.

**a) Primární potenciály** určuje existence a rozmístění atraktivit přírodních i společenských. Využitelnost lokality, oblasti nebo regionu v cestovním ruchu je dána pestrostí, přitažlivostí a kvalitou těchto atraktivit.

Mezi přírodní atraktivity řadíme : *klima* - určuje sezónnost, *morfologické členění terénu, polohu místa* a jeho prostorové vazby, *hydrosféru, fyto sféru a zoosféru, čistotu životního prostředí.*

Mezi společenské atraktivity řadíme: *architektonické stavby a památky, technické památky, historická sídla, muzea, galerie, divadla, koncerty, festivaly, produkty cestovního ruchu* - festivaly cestovního ruchu, *produkty virtuální reality* - zábavné parky, sportovní zařízení a sportovní události, *národní, oblastní a lokální historie, tradici, zvyky, mýty, pověsti, folklór, gastronomii, jazyk.*

**b) Sekundární potenciál** vytváří materiálně technickou základnu. Do lokality přináší příjmy, vytváří pracovní místa, oživuje centra měst, venkovskou krajinu a zvyšuje přitažlivost místa. Čím vyšší a kvalitnější atraktivity jsou, tím vyšší je sekundární potenciál. Na míře využívání těchto dvou potencionálů má rozhodující vliv destinační management a jeho marketingové schopnosti. Materiálně-technická základna vytváří v destinacích ČR předpoklady realizace. Ubytovací a stravovací kapacity s širokou škálou služeb určují míru čerpání primárních potenciálů. Výstavba materiálně technické základny je vázána na využívání celé řady potenciálů, které rozhodují o výši investic, respektive o proveditelnosti budovatelského záměru.<sup>5</sup>

**c) Terciální potenciál** můžeme též nazvat destinačním managementem. Jeho úkolem je organizace, řízení, podpora rozvoje podnikatelské sféry, vzdělání, komplexní marketingové sledování a územní plánování. Je důležité vytvořit si dobrý destinační management, který bude vnímat danou lokalitu jako prvek lokálního, regionálního a národního rozvoje ekonomiky a jehož úroveň a propojenost bude vyjadřovat stupeň využití terciálního potenciálu na straně nabídky.

## 2. Selektivní faktory - subsystém poptávky

Difúzní potenciál cestovního ruchu (poptávka) vznikl dlouhodobě na základě urbanizace, industrializace, kumulace kapitálu a znečišťování životního prostředí. Zvyšování

---

<sup>5</sup> Sekundární potenciál více v kapitole 3.3

životní úrovně a volného času spolu s koncentrací obyvatelstva se staly rozhodujícími faktory pro vznik masového cestovního ruchu, který vytvořil prostředky k uspokojování potřeby regenerace duševních a fyzických sil člověka. Prostorová diferenciací se stala základním předpokladem turistické migrace. Z míst trvalého bydliště se rekrutuje účastník cestovního ruchu. Ten reprezentuje stranu poptávky uspokojovanou na trhu cestovního ruchu adekvátní nabídkou. Jeho rozhodování ovlivňuje řada faktorů. Mezi nimi mají dominantní postavení životní úroveň zájemce, kvalita životního prostředí dané destinace a v neposlední řadě i úroveň předkládané nabídky.

### **3. Realizační subsystém představující trh cestovního ruchu**

„Realizační subsystém představuje trh cestovního ruchu, kde dochází ke střetu potencionálů na straně nabídky a na straně poptávky. Ovlivňuje vznik a vývoj současného cestovního ruchu. Na trhu cestovního ruchu se pohybují touroperátoři, prodejci zájezdů, letecké společnosti, přepravci, ubytovatelé a stravovatelé. Na všechny tyto subjekty jsou kladeny nároky týkající se kvality služeb, vysoké aktuálnosti a rychlosti poskytovaných informací. Jednou z důležitých složek realizačního subsystému je doprava. Turistická migrace účastníků cestovního ruchu z místa bydliště je realizována poskytováním a zprostředkováním služeb doprovázených tokem finančních prostředků a kapitálu do tranzitních a cílových prostorů.“ (Šíp, Štěpánek, Kopačka, 2001)

#### **3.3. SLUŽBY CESTOVNÍHO RUCHU A JEJICH KLASIFIKACE**

Služby jako dominantní součást nabídky cestovního ruchu definuje V. Malá (1999) jako: „Ekonomickou činnost lidí, jejímž výsledkem jsou nemateriální hodnoty, které se projevují jako užitečné efekty pro spotřebitele služeb a rozumíme jimi všechny služby, které zabezpečují potřeby vzniklé v rámci cestovního ruchu.“ Obecná definice služby nejčastěji říká, že je to: „Takové vynaložení práce (živé i zhmotněné), při níž nevzniká hmotný výrobek, ale užitečný efekt.“

Podle Heskové a kol.(2006) jsou služby „Rozhodující součástí produktu cestovního ruchu. Představují heterogenní soubor užitečných efektů určených na uspokojování potřeb účastníků cestovního ruchu. Mají průřezový charakter, tj. produkují je nejen podniky cestovního ruchu, ale i další subjekty soukromého a veřejného charakteru.“

Poznání služeb cestovního ruchu se odvíjí od poznání služeb jako takových. Mezi všeobecné znaky služeb patří: nemateriálnost služeb, vysoká spotřeba živé práce při jejich poskytování, začlenění vnějšího faktoru poskytování služeb. Vedle obecných znaků mají služby cestovního

ruchu své speciální znaky. Jsou jimi: časová a místní vázanost na primární nabídku CR, komplexnost a komplementarita, zastupitelnost, mnohooborový charakter a nevyhnutelnost jejich zprostředkování, dynamika a sezónnost poptávky, informace o jejich kvalitě. (Hesková.M., 2006)

Aby byl optimálně využit potenciál, snaží se CR přizpůsobit strukturu služeb primární nabídce středisek CR. Podle M. Páskové, J. Zelenky (2002), které cituje M. Hesková (2006), jde o městské (kulturně – historické, administrativně – správní, obchodní), lázeňské středisko, středisko cestovního ruchu a rekreace (vodní sporty, turistika), rekreační obec, chatovou lokalitu (u vodní plochy, ostatní plochy) a výletní místo. Dále se snaží přizpůsobit kapacitu, strukturu a kvalitu služeb požadavkům jednotlivých druhů CR a poptávce turistů. (Hesková.M., 2006)

Nejpoužívanějším členěním služeb CR je členění podle druhu služeb, které jsem převzala od V. Malé (1999), jež se podílejí na uspokojování potřeb účastníků CR a které se stávají nedílnou součástí trhu cestovního ruchu. Jsou to především služby: dopravní, ubytovací, stravovací, sportovně rekreační, kulturní, společensko zábavné, lázeňské, zprostředkovatelské, informační, průvodcovské, obchodní, směnářské, pojišťovnické, servisní a opravářské, zdravotnické, komunální či služby půjčoven.

Dalším kritériem je členění služeb na služby základní (dopravní, ubytovací a stravovací) a služby doplňkové. Základní se od doplňkových liší mírou nezbytnosti (základní služby doprovázejí a vytvářejí různorodý komplex všech ostatní služeb výše jmenovaných. (Malá.V.,1997)

### **3.3.1.1. UBYTOVACÍ SLUŽBY A JEJICH KATEGORIZACE**

Jelikož cílem práce je provést inventarizaci lůžkových kapacit a vybraných doprovodných služeb ve vymezeném území, definovat je podle kvantity a kvality, zabývala jsem se dále pouze ubytovacími službami, jejichž materiálně technickou základnu jsem nastudovala od Heskové.M., (2006) a Orišky.J.,(1999).

Ubytovací služby představují základní podmínku pro rozvoj CR , a to zejména pobytového, včetně uspokojování všech potřeb, které s přechodným ubytováním souvisejí. Ubytovací zařízení se dělí například podle způsobu výstavby, časového využití, velikosti, umístění, převažující klientely či podle druhu zařízení a jeho funkcí při uspokojování potřeb zákazníka. Všechna tato hlediska mají vliv na vybavenost a úroveň poskytovaných služeb ubytovacích zařízení.

Profesní svazy Asociace hotelů a restaurací České republiky a UNIHOST Sdružení podnikatelů v pohostinství, stravovacích a ubytovacích službách na základě Usnesení vlády ze dne 17. 7. 1999 č. 717 a za podpory Ministerstva pro místní rozvoj ČR a České centrály cestovního ruchu – CzechTourism sestavily „Oficiální jednotnou klasifikaci ubytovacích zařízení České republiky kategorie hotel, hotel garní, penzion, motel a hotel“ pro období let 2010 - 2012 (dále jen OJKUZ ČR).<sup>6</sup>

Materiál klasifikace má doporučující charakter. Slouží jako pomůcka pro zařazování ubytovacích zařízení do příslušných tříd dle minimálních stanovených požadavků s cílem zlepšení orientace spotřebitelů – hostů a zprostředkovatelů – cestovních kanceláří a agentur, zvýšení transparentnosti trhu ubytování a zkvalitnění služeb poskytovaných ubytovacími zařízeními. Požadavky jsou uváděny jako minimální nabízená služba či vybavení vyhovující pro danou třídu. Klasifikace není obecně závazným právním předpisem. Je na samotném provozovateli ubytovacího zařízení, zda-li certifikaci podstoupí či nikoliv.<sup>7</sup>

Dle techniky služeb CR od J. Orišky se ubytovací zařízení člení na:

**A) hromadná ubytovací zařízení, kde se dále rozlišují kategorie:**

- hotel, hotel garní, motel, hotel, penzion
- ostatní ubytovací zařízení - kemp, chatová osada a turistická ubytovna

**B) Individuální zařízení, tj. ubytování v soukromí**

**Hotel** je ubytovací zařízení s nejméně deseti pokoji, vybavené pro poskytování přechodného ubytování a služeb s tím spojených (zejména stravovacích). Člení se do pěti tříd.

**Hotel garní** má vybavení jen pro omezený rozsah stravování (nejméně snídaně) a člení se do čtyř tříd.

**Motel** je ubytovací zařízení s nejméně deseti pokoji, poskytující přechodné ubytování a služby s tím spojené zejména pro motoristy a člení se do čtyř tříd. Zařízení se nachází v blízkosti pozemních komunikací s možností parkování. Recepce a restaurace může být mimo ubytovací část. Ubytovací zařízení jinak splňuje veškeré požadavky pro kategorii Hotel 1\*–4\*.

---

<sup>6</sup> *Oficiální jednotnou klasifikaci ubytovacích zařízení České republiky 2010–2012*. Praha : AHR ČR, UNIHOST, Ministerstvo pro místní rozvoj ČR, CZECHTOURISM, 1999. 24s. Dostupné z WWW: <<http://www.hotelstars.cz/metodika-klasifikace/>>. [citováno 2009-12-4]

<sup>7</sup> [www.mmr.cz](http://www.mmr.cz). Dostupné z: <http://www.mmr.cz/Cestovni-ruch/Informace-pro-zakazniky/Standardy-kvality-sluzeb-v-cestovnim-ruchu> [citováno 2009-12-4]

**Penzion** je ubytovací zařízení s nejméně pěti a maximálně dvaceti pokoji pro hosty, s omezeným rozsahem společenských a doplňkových služeb. Člení se do čtyř tříd. Omezené služby stravování spočívají v absenci restaurace. Penzion však musí disponovat minimálně místností pro stravování, která zároveň může sloužit k dennímu odpočinku hostů.

#### **Klasifikace ubytovacích zařízení – rozdělení do tříd**

- \* Tourist
- \*\* Economy
- \*\*\* Standard
- \*\*\*\* First Class
- \*\*\*\*\* Luxury<sup>8</sup>

**Kemp (tábořiště)** je ubytovací zařízení pro přechodné ubytování ve vlastních objektech (stanu, obytném přívěsu, maringotce apod.), případně i v ubytovacích objektech provozovatele (chatky, sruby, bungalovy, atd.) nebo jejich samostatně pronajímaných částech. Kempy jsou zařazovány do 4 tříd.

**Chatová osada** je ubytovací zařízení pro přechodné ubytování hostů výhradně v ubytovacích objektech provozovatele (chatách, srubech, bungalovech). Chatové osady jsou zařazeny do 3 tříd.

**Turistická ubytovna** je jednodušší ubytovací zařízení pro přechodné ubytování hostů s větším počtem lůžek v ubytovacích místnostech. Zařazuje se do dvou tříd.

Klasifikace ostatních kategorií ubytování je stanovena v dokumentu, který se používá od roku 2000. Jde o Doporučení upravující základní ukazatele pro poskytování ubytovacích služeb v kempech, chatových osadách a turistických ubytovnách, s tím, že Živnostenské společenstvo ručí za kategorii kempy a chatové osady ČR a Klub českých turistů ručí za kategorii turistické ubytovny.<sup>9</sup>

Zvláštním zařízením, které se podstatně odlišuje od ostatních zařízení cestovního ruchu a které lze zařadit mezi zařízení hromadného typu je zařízení lázeňské. Jde v podstatě o lázeňský hotel, který dle Z.č. 164/2001, splňuje veškeré požadavky pro kategorizaci hotel a zároveň zajišťuje lázeňskou péči dle § 33 zák. č. 48/1997 Sb. Odlišná je stavební dispozice, provozní uspořádání, vybavenost apod. Vzhledem ke standardu poskytovaných služeb a ke

---

<sup>8</sup> *Oficiální jednotnou klasifikaci ubytovacích zařízení České republiky 2010–2012*. Praha : AHR CR,UNIHOST, Ministerstvo pro místní rozvoj ČR, CZECHTOURISM, 1999. 24s. Dostupné z WWW: <<http://www.hotelstars.cz/metodika-klasifikace/>>. [citováno 2009-12-4]

<sup>9</sup> *Doporučení upravující základní ukazatele pro poskytování ubytovacích služeb v rámci ubytování v soukromí, v kempech a chatových osadách a turistických ubytovnách*. Praha : MINISTERSTVO HOSPODÁŘSTVÍ, , 2000. 0 s. Dostupné z WWW: <http://www.cestovni-ruch.cz/kategorizace/doporuceni2.htm> /> [citováno 2009-12-4]



znakům kvality objektu se lázeňská zařízení zařazují do čtyř kategorií, a to IA, I, II, III. Nejvyšší požadavky musí splňovat kategorie IA, u ostatních kategorií se požadavky postupně snižují

**Ubytováním v soukromí** se rozumí turistické ubytování v obytných místnostech objektů nebo pronájem samostatných objektů (byty, chaty, chalupy, rekreační domky), které vzhledem ke svému charakteru neodpovídá svým vymezením jednotlivým kategoriím ubytovacích zařízení dle vyhlášky MMR. Ubytování v soukromí se člení do čtyř tříd. (Štěpánek, V., Kopačka, L., Šíp, J., 2001)

Novým druhem cestovního ruchu patřícím do tzv. měkkého cestovního ruchu je **agroturistika**. Jde o „Dovolenou na statku, turistické nebo rekreační pobyty na venkově na rodinných farmách, jejichž hlavní náplní je poznávání alternativního způsobu života v blízkém kontaktu s přírodou, přímá spoluúčast na zemědělských činnostech a aktivní odpočinek.“ (Pásková, M., Zelenka, J., 2002). Za ubytování v soukromí ručí Svaz podnikatelů ČR ve venkovské turistice a agroturistice.

V rámci cestovního ruchu jsou vymezeny **objekty individuální rekreace** (dále jen OIR). Jde o rekreační objekt ve vlastnictví vlastníka CR, který umožňuje realizaci rekreačních aktivit spadajících mimo veřejné formy CR (nekomerční). Jedná se o objekty tzv. druhého bydlení, zejména chaty, zahrádkářské domky, nevyužívané byty, rekreační domky, chalupy a další objekty. Nespádají do výše uvedené kategorizace ubytovacích zařízení.

### 3.3.1.2. SLUŽBY UBYTOVACÍCH ZAŘÍZENÍ

Ubytovací zařízení poskytují hostům vedle ubytovacích služeb i řadu dalších doplňkových služeb. Požadavky na jejich poskytování jsou ve větší míře uplatňovány v ubytovacích zařízeních umístěných ve střediscích cestovního ruchu, v lázeňských místech a rostou s délkou pobytu. Rozsah a kvalitu služeb, které musí ubytovací zařízení poskytovat při uspokojování poptávky, nazýváme standardem služeb.

**Standard služeb** ovlivňuje větší počet faktorů, hlavně *charakter zařízení* (ubytovací zařízení ve městě, rekreačním středisku, lázeňském městě, u vodní plochy apod.), *osobní a věcné provozní předpoklady* (náročnost služeb na prostorové předpoklady a technické vybavení např. sauna, bazén, garáž), *klientela* (zvyklosti, tradice, móda, vkus hostů – hosté na pracovní cestě, turisté, rodiny s dětmi atd.), *pohotovost pracovníků* (informační služby), *sezónní vlivy* (výkyvy v poptávce po službách), *úroveň využití lůžkové kapacity* (s růstem průměrné doby pobytu rostou požadavky na standard služeb). Jednotlivá ubytovací zařízení mají různý standard placených a neplacených služeb, které mají charakter doplňkových

služeb ubytovacího zařízení.<sup>10</sup> Čím je ubytovací zařízení jednodušší, tím menší rozsah služeb poskytuje. S výší kategorie roste standard poskytovaných služeb a více placených služeb přechází do skupiny služeb neplacených. (Hesková. M., a kol., 2006)

### 3.4. POUŽITÉ POJMY

**klasifikace** - označení minimálních požadavků jednotlivých tříd ubytovacích zařízení

**standard** a **standardizace** jsou chápány jako pojmy obecné stanovující požadavky na poskytované služby a vybavení

**kategorizace** - proces, kdy dochází k dělení ubytovacích zařízení do jednotlivých kategorií, proces zařazování zařízení poskytující služby do kategorie podle druhů zařízení, který vychází z typů poskytovaných služeb a způsobu jejich poskytování

**certifikace** - označuje proces udělení Certifikátu a Klasifikačního znaku dle OJKUZ ČR pro období let 2010–2012<sup>11</sup>

**destinace CR** - cílová oblast v daném regionu, typická významnou nabídkou atraktivit CR a infrastruktury CR

**destinační management** - soubor technik, nástrojů a opatření používaných při koordinovaném plánování, organizaci, komunikaci, rozhodovacím procesu a regulaci CR v dané destinaci

**lůžková kapacita** - celkový maximální počet osob, který může být ubytován v daném ubytovacím zařízení nebo v daném městě, oblasti, regionu - lze rozlišovat *turistickou lůžkovou kapacitu*, ta udává počet osob (turistů), kterým je nabídnuto ubytování v komerčních ubytovacích zařízeních za úplatu a *rekreační lůžková kapacita*, která udává počet osob, které se mohou rekreovat sami ve svých objektech (chaty a chalupy) bez úplaty.

**inventarizace** - zjištění skutečného stavu věci (v tomto případě zjištění skutečného stavu lůžkové kapacity ve vymezeném území Třeboňska)

---

<sup>10</sup> Konkrétní služby jsou vymezeny v metodice služeb

<sup>11</sup> OJKUZ ČR

## **4. METODIKA**

### **4.1. METODIKA VYMEZENÍ OBLASTI**

#### **4.1.1. ODŮVODNĚNÍ VYMEZENÍ**

Na základě získaných podkladů a mého subjektivního názoru jako obyvatele Třeboňska jsem vymezila území Třeboňska, Chráněné krajinné oblasti Třeboňsko (dále jen CHKO Třeboňsko). Tytéž hranice si vytyčila i agentura Destinace Třeboňsko zabývající se rozvojem na tomtéž území a obdobné má i Místní akční skupina Třeboňsko, která sdružuje města, obce, neziskové organizace, podnikatelské subjekty a občany v otázkách dalšího rozvoje venkova a především daného území.

Oblast Třeboňska je charakteristická celou řadou společenských a zejména přírodních atraktivit. Osu tohoto území tvoří řeka Lužnice, v horním toku obklopená množstvím významných českých rybníků s charakteristickým rekreačním potenciálem. Důležitou dominantou je město Třeboň, centrum lázeňství, kultury a služeb. Takto vymezené území opodstatňují také z důvodu hospodářské odlišnosti regionu, jež tvoří původ materiálního bohatství, zejména zemědělství, rybníkářství a lesního hospodářství. Oblast je významná též tím, že: „Jedná se o příklad ochrany kulturní krajiny výrazně pozměněné člověkem, která má přesto významnou ochrannou hodnotu. Přírodní i kulturní faktory tak v evropském kontextu vytvářejí z Třeboňska mimořádné území a dávají mu i vysoký rekreační potenciál.“<sup>12</sup>

#### **4.1.2. HRANICE CHKO TŘEBOŇSKO**

Území je na S ohraničeno silnicí II. třídy vedoucí z Veselí nad Lužnicí do Kardašovy Řečice, pokračuje JV obcemi Mních a Ratiboř a stáčí se k J na Roseč, Hatín, Plavsko a Stráž nad Nežárkou. Ze Stráže na Nežárkou pokračuje k J na Pístinu, u kóty 459 se stáčí do Bažantnice a Libořez, dál odbočuje k V, obchází z J Smírčí vrch a pokračuje k V k bodu nedaleko státních hranic, kde se prudce obrací k S a přechází na státní hranici s Rakouskem. Po státní hranici pak pokračuje k J a do místa poblíž osady Kraboš, kde odbočuje směrem k Z, pokračuje přes Kraboš do Nové Vsi, Záblatí, Žofiny Hutě, Hranic a Jakule a vede SSZ Lipnice až do Kojákovice, dále odbočuje SSZ ke kótě 480. Pokračuje k SV a pak odbočuje k SZ a vede do Spolí, odkud pokračuje k Z a pak odbočuje opět k S do Dunajovic. Z Dunajovic k SZ přes Slověnice dále k S přes Dvořiště do Smržova. Ze Smržova vede J od rybníka Vydymač k Z až SZ a pokračuje mezi rybníky Krčín a Ptačí blato až na silnici III

---

<sup>12</sup> [www.trebonsko.ochranaprirody.cz](http://www.trebonsko.ochranaprirody.cz), dostupné z <http://www.trebonsko.ochranaprirody.cz/index.php?cmd=page&id=834> [2009-10-21]

třídy vedoucí do Ševětína, přechází na hranici okresů J. Hradec a Č. Budějovice. Hranice okresů sleduje z Mazelova do Lhoty a pokračuje po silnici II. třídy k SZ do Bošilce dále k SZ, u kóty 431 přechází na silnici I. třídy z Českých Budějovice do Veselí nad Lužnicí. Po této silnici vede k SV až do Veselí nad Lužnicí, kde se hranice oblasti uzavírá.<sup>13</sup>

#### 4.1.3. VYMEZENÉ ÚZEMÍ TŘEBOŇSKA

Vymezené území CHKO Třeboňska některé obce pouze protíná uprostřed jejich katastrálního území. Sběr informací by byl neefektivní a těžko zjištělný. Zahrnula jsem je tedy celé do redukovaného zkoumaného území. Město České Velenice, které do CHKO nepatří, jsem do zkoumané oblasti zařadila, protože si myslím, že má pro oblast Vitorazska, které je částí Třeboňska, značný význam. Na druhou stranu jsem na jihu a jihozápadě redukovala obce, které zasahují do Novohradska a jsou tudíž v zájmu jiné zkoumaného území. Obce Spolín a Kojákovice do Novohradské oblasti nepatří. Prochází jimi ale hranice CHKO. Tyto obce jsou okrajovými katastrálními obvody vesnic, které již nejsou charakteristické pro oblast Třeboňska. Z tohoto důvodu jsem je též vyřadila. Většina zkoumaného území spadá do obce s rozšířenou působností (ORP) Třeboň, na severu přibírá oblast Veselska patřící do ORP Soběslav a na severovýchodě oblast Kardašověčicka patřící do ORP Jindřichův Hradec.

**Linie redukovaného území:** České Velenice – Žofina Hut' – Dvory n. Lužnicí – Hrdlořezy – Bor – Cep – Hrachoviště – Branná - Domanín - Břilice – Dunajovice – Smržov - Záblatí – Lhota – Bošilec – Horusice – Veselí nad Lužnicí – Drahov – Kardašova Řečice – Mnich – Ratibořice - Roseč – Hatín – Plavsko – Dvorce – Dolní Lhota – Staňkov – státní hranice s Rakouskem.

Celková katastrální výměra vymezeného území činí 76 876 ha (768,76 km<sup>2</sup>), tj. 7,6 % z celkové rozlohy Jihočeského kraje. Území se skládá z 38 obcí a 63 katastrálních obvodů. Na vymezené ploše jsem vytyčila pět mikroregionů, které použiji pro potřeby dalších charakteristik, odlišností a utřídění sesbíraných dat v analytické části.

- a) Třeboň a okolí
- b) Chlumecko
- c) Vitorazsko,
- d) Kardašověčicko
- e) Lomnickoveselovsko

---

<sup>13</sup> <http://www.trebonsko.ochranaprirody.cz/res/data/073/010618.pdf> [2009-10-21]

Mapa č. 1 Vymezené území Třeboňska

Mapa č. 2 Mikroregiony vymezeného území Třeboňska

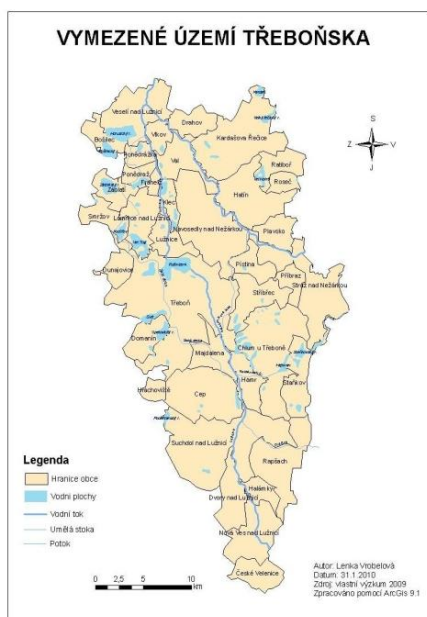

Zdroj: vlastní tvorba



Zdroj: vlastní tvorba

## 4.2. CHARAKTERISTIKA

Vymezené území jsem v rámci charakteristiky nejprve začlenila, následně jsem se zabývala jeho geologickým vývojem, horopisem a geomorfologií, klimatem, vodopisem. Dále socioekonomickým popisem s podkapitolami obyvatelstvo, nezaměstnanost, hospodářství. V dalších kapitolách jsem se zabývala životním prostředím, dopravní infrastrukturou a charakteristikou cestovního ruchu typického pro oblast Třeboňska.

## 4.3. METODIKA ZPRACOVÁNÍ

### 4.3.1. SBĚR DAT

Zpočátku jsem prostudovala odbornou literaturu doporučenou vedoucím bakalářské práce. V rámci sběru dat jsem navštívila centrálu Českého statistického úřadu v Č. Budějovicích, Finanční odbor - agendu místních poplatků v Třeboni, výstavu Jihočeský kompas pořádaný v Č. Budějovicích prezentující města a oblasti jižních Čech a informační centra na území Třeboňska.

Při návštěvě Statistického úřadu jsem zjistila, že je možné provést výčet subjektů na základě OKEČ (Oborové klasifikace ekonomických činností) ve vybraných obcích. Tato služba je však účtovaná a takové zpracování by bylo finančně nákladné. Veřejně přístupná je pouze databáze Hromadných ubytovacích zařízení podle obcí. Tyto informace jsou však

neúplné, neboť registrace byla nepovinná a přihlásily se do ní pouze obce, které chtěly. Tyto údaje můžeme nalézt na stránkách Českého statistického úřadu.<sup>14</sup>

Na agendě místních poplatků jsem získala seznam subjektů odvádějících místní poplatky za rekreaci na katastrálním území Třeboně. Tato informace pro mě měla velký význam. Stala se mým odrazem při dalším sběru dat, a to především v Třeboni. Od ostatních obcí jsem dostala informace telefonicky či emailovou poštou.

Další údaje bylo možné vyhledat v propagačních materiálech informačních center, která do svých výtisků a databází řadí subjekty ochotné spolupracovat při zprostředkování obchodu ze strany působících center. Nespočet takovýchto materiálů bylo možno získat při návštěvě výstavy Jihočeský kompas, kde se prezentovala jednotlivá informační centra. Další materiál jsem získala terénním průzkumem dané oblasti.

Důležitým zdrojem informací byly i internetové stránky, především seznam firem či subjektů provozujících ubytování, dále pak různé katalogy ubytování uvedené jako zdroj v tabulkách s ubytovacími zařízeními v příloze. Za účelné považuji i informace získané přímo na OÚ jednotlivých obcí, neboť je zde povinnost odvádět místní poplatky za rekreaci .

Na druhou stranu existují subjekty, které tuto povinnost porušují a ubytovávají klienty načerno. Tato skutečnost je těžko prokazatelná, ale zjistitelná. Veškeré kontakty na osoby nebo subjekty poskytující služby v oblasti ubytování jsem získala kombinací všech těchto databází a seznamů. Tato data jsem shromáždila v tabulce, kde jsem zjišťovala název ubytovacího zařízení, případně jméno osoby, adresu, počet lůžek, typ ubytovacího zařízení dle stanovené klasifikace, počet hvězdiček. S touto kategorií je trochu potíž. Právě hvězdičky jsou nejznámějším ukazatelem, který pomáhá předem odhadnout úroveň ubytovacího zařízení. U nás tato klasifikace ale není povinná ani závazná, a tak jsem narazila na to, že klasifikaci hvězdiček používají spíše hotely a penziony ve větších městech.

Další oblastí mého sběru dat byly doprovodné služby, které jsem si definovala v následující podkapitole. Do tabulek jsem si zapisovala též kontakty zdrojů, ze kterých jsem čerpala.

K socioekonomické charakteristice jsem počty obyvatel získala na Českém statistickém úřadě k 1.1.2009, nezaměstnanost na portálu ministerstva práce a sociálních věcí k prosinci 2009.

Posledním sběrem dat byly objekty individuální rekreace, které jsem si za jednotlivé katastry zjistila telefonicky, protože v současné době k této problematice neexistují žádná

---

<sup>14</sup> <http://www.czso.cz/lexikon/uz.nsf/okresy/CZ0313> [2009-10-10]

nová data. Poslední jsou publikovaná ve Statistickém lexikonu obcí ČR z roku 1992. Tuto problematiku nebudu nijak hlouběji analyzovat, pouze se zmíním o jejím rozložení v území.

### 4.3.2. TŘÍDĚNÍ SLUŽEB

V rámci hodnocení ubytovacích služeb jsem vycházela z kategorizace dle J. Orišky (1999) a OJKUZ ČR, kterou jsem si mírně upravila. Do hromadných ubytovacích zařízení řadím: hotel, hotel garni, motel, penzion. Kategorie kemp a chatová osada spojuji a hodnotím společně. Součástí lůžkové kapacity turistických ubytoven jsou i zařízení, která jsou využívána pouze o letních prázdninách a přes rok slouží jako internáty zdejších středních škol.

Doprovodné služby ubytovacích zařízení jsem si po konzultaci s vedoucím práce p. Šípem pro lepší vyhodnocení rozdělila do kategorií standard, nadstandard, exklusivní služby, které mi přinesou jasný pohled na to, jaké služby ve vymezeném území převládají a jaký typ ubytování nabízí nejkvalitnější doprovodný servis. V rámci hodnocení jsem se zabývala i intenzitou nabízených služeb v přepočtu na počet ubytovacích jednotek a lůžkovou kapacitu.

#### **standardní služby:**

- restaurace
- prodej suvenýrů, map a průvodců
- půjčovna kol
- půjčovna sportovních potřeb
- infocentrum
- bar, kavárna, vinárna, pivnice
- internet
- hřiště (na nohejbal, basketbal, volejbal, fotbal)
- dětské hřiště
- tělocvična, petangue, stolní tenis,...)
- parkoviště
- bezbariérový přístup
- úschovna kol
- zahrada
- gril
- obchod, kiosek
- herna (šipky, kulečnick, spol. hry)
- tenisový kurt
- směnárna
- zajišťování různých služeb (wellnes, exkurze, .....
- pořádání oslav, večírků, svatby

#### **nadstandardní služby:**

- půjčovna lodí
- sportovní hala, horolezecká stěna, lanové centrum
- non-stop bary
- tanec, disco
- pořádání kongresů, pracovních setkání, školení, kurzů
- sekretářské služby
- venkovní bazén
- krytý plavecký bazén
- sauna
- solárium
- fitness, posilovna
- praní, žehlení
- kosmetické služby (kadeřnictví, manikúra, pedikúra), masáže
- půjčovna aut
- rybářské povolenky
- jízda na koni
- soukromá pláž
- průvodce

#### **exklusivní služby:**

- bowling
- all inclusive
- squash
- golf a minigolf
- wellnes centrum
- ricochet

### **4.3.3. PRÁCE S MAPOU**

Před samotnou tvorbou map jsem musela vlastním šetřením získat data, techniku sběru dat uvádím v kapitole Sběr dat. K tvorbě map jsem použila program ArcGis, verze 9.1. od společnosti ESRI (1999 –2005). Jde o geografický informační systém, který umožňuje ukládat, spravovat a analyzovat prostorová data, tzn. data o geografické poloze prvků či jevů v území.

Získané údaje jsem vkládala do tabulek pomocí aplikace Microsoft Excel. Hotové externí tabulky jsem dále musela propojit s ArcGisem. K tomu jsem použila program Microsoft Access. Po propojení dat jsem již mohla vytvářet mapy. Nejdříve jsem si nastínila mapu vymezeného území Třeboňska s vodními plochami a toky a mapu mikroregionů. Ke tvorbě mapy lůžkové kapacity v obcích na Třeboňsku v roce 2009 jsem použila metodu kartogramu, jež nám ukazuje prostřednictvím odstupňované škály barev, které obce mají nejvyšší počet lůžkové kapacity. Další mapa, kterou jsem vytvořila, byla lůžková kapacita obcí dle typu ubytovacího zařízení (dále jen TUZ). Zde jsem použila metodu kartodiagramu, která ukazuje, jaké je v obcích zastoupení jednotlivých ubytovacích zařízení. Jeho velikost je závislá na lůžkové kapacitě dané obce. V ArcGisu jsem vytvořila též rozložení rekreační lůžkové kapacity OIR, mapu hustoty lůžkové kapacity dle obcí. K účelu charakteristiky území jsem použila tematické mapy CHKO Třeboňska, které jsou k dispozici v příloze.

### **4.3.4. METODA VYHODNOCENÍ A ANALÝZY**

Všechna získaná data jsem vložila do tabulek a podle potřeby prováděla různé matematické výpočty pro lepší hodnocení. Zjistila jsem celkové i dílčí počty zařízení, lůžek, podíl jednotlivých TUZ na ubytovací a lůžkové kapacitě. Pro potřeby analýzy dat jsem zjišťovala intenzitu nabízených služeb k počtu jednotlivých TUZ i k počtu lůžkové kapacity a vše graficky znázornila. Dále jsem si vymezené území Třeboňska rozdělila do mikroregionů, kde jsem se zabývala počtem lůžek, kvalitou a doprovodnými službami a jejich vlivem na rozmístění. Hledala jsem souvislosti v rozmístění jak z prostorového, tak z časového hlediska.



## 5. CHARAKTERISTIKA OBLASTI

### 5.1. FYZICKOGEOGRAFICKÁ CHARAKTERISTIKA

#### 5.1.1. GEOGRAFICKÁ POLOHA

Vymezené území Třeboňska se rozprostírá v chráněné krajinné oblasti a biosférické rezervaci Třeboňsko, která zaujímá část Třeboňské pánve mezi městy Veselí nad Lužnicí a České Velenice v jihovýchodní části Jihočeského kraje při hranicích s Rakouskem. Podstatná část oblasti leží na území okresu Jindřichův Hradec, okrajově zasahuje od okresů Tábor a České Budějovice. Geografická poloha je vymezená na mapě č.3

*Mapa č. 3 Geografická poloha Třeboňska v rámci Jihočeského kraje*

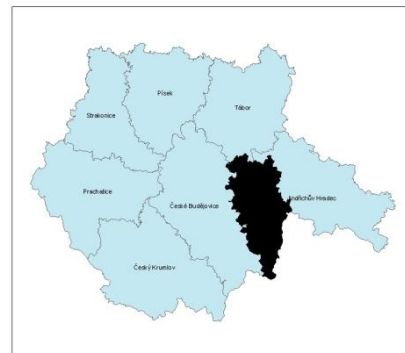

*Zdroj: vlastní tvorba*

#### 5.1.2. GEOLOGICKÉ PODLOŽÍ, HOROPIS A GEOMORFOLOGIE

„Podloží je budováno horninami moldanubika, vyskytují se zde horniny předprvohorního i prvohorního stáří. Tektonicky podmíněná pánev je vyplněna usazeninami svrchnokřídového až třetihorního stáří. Svrchnokřídové sedimenty, především klikovské souvrství, jsou plošně nejrozsáhlejší a nejmocnější výplní, tvoří ji střídající se vrstvy písků, štěrků, pískovců, slepenců, a jílovců. Sedimenty třetihorního stáří vývojově patří k mělkovodním jezerně-říčním sedimentům. Z kvartérních usazenin jsou plošně nejrozsáhlejší pleistocenní pokryvy fluviálních štěrků a písku v říčních nivách Lužnice a Nežárky. Holocenní sedimenty představují nejmladší vrstvy fluviálních štěrků a písku, nivní a svahové hlíny, sedimenty vodních nádrží, kyselá slatiny a oligotrofní rašeliny

Z hlediska geomorfologického a z hlediska ochrany přírody je významný výskyt váťých písků. Do okrajových partií pánve zasahuje pásmo vyvěřelých hornin krystalinika, kde má krajina na rozdíl od ploché Třeboňské pánve kopcovitý charakter, oblast Homolka, Maršovina. V západní části oblasti Třeboňska se projevuje převážně plochý reliéf podcelku pánve Lomnické, ve východní části se projevuje zvlněný reliéf Kardašověčické, Chlumecké a Maršovské pahorkatiny. Třeboňská pánev má mírný sklon od jihu k severu a rozkládá se v nadmořské výšce od 410 m u Veselí nad Lužnicí, po 550 m na vrchu Homolky“.(Albrecht.J., a kol., 2003 )

**Předpoklady cestovního ruchu** - z hlediska potencionálu cestovního ruchu na Třeboňsku je reliéf důležitým faktorem, neboť se jedná o pánev, která má převážně rovinný až mírně pahorkatinný charakter a vytváří optimální podmínky k turistice a cykloturistice. Pokleslé sníženiny byly zatopeny vodou a vytvořily rybníky. Navíc v průběhu celého vývoje docházelo v pánvi k sedimentaci písků a štěrkopísků, po jejichž těžbě vznikly zatopené lomy dnes využívané k vodní rekreaci. Docházelo i k sedimentaci rašeliny, která slouží jako surovinový prvek pro fungování zdejších slatinných lázní. Krom toho rašeliny vyvolaly vznik blat a s tím související blatskou architekturu a kulturu .

### 5.1.3. KLIMA

„Třeboňsko leží v mírném pásmu Evropy. Většina území patří do mírné teplé klimatické oblasti, do klimatických jednotek s dlouhým teplým létem a krátkou mírnou teplou zimou. Průměrná roční teplota vzduchu je ve střední části území (Třeboň 7,8 °C) a průměrné roční úhrny atmosférických srážek dosahují 570 mm. Pro Třeboňsko jsou charakteristické četné inverze s bezvětřím a mlhami. Průměrná délka trvání souvislé sněhové pokrývky je 50-60 dní s maximem 20-30 cm. Převládají západní a jihovýchodní větry.“ (Albrecht.J., a kol., 2003 )

**Předpoklady cestovního ruchu** - z hlediska potencionálu cestovního ruchu je vedle zeměpisné polohy a vzdálenosti od moře pro klima rozhodující nadmořská výška a reliéfová členitost oblasti. Třeboňsko se rozprostírá v pánvi jižní části Čech. Proto se zde vyskytují vyšší teploty. Rozsáhlé vodní plochy oblasti Třeboňska působí jako tepelný akumulátor, který zvyšuje teplotu vzduchu zvečera a zrána, takže denní průměry jsou pak vyšší než v jiných oblastech o stejné nadmořské výšce, ale bez vodních ploch.

### 5.1.4. HYDROGEOGRAFIE

„Přírozenou osou oblasti a tokem odvodňujícím podstatnou část Třeboňska je řeka Lužnice, jejíž délka toku v CHKO je 75 km, přičemž v horní části až po rybník Rožmberk bohatě meandruje. V jejím okolí bylo vyhlášeno několik přírodních rezervací, nachází se zde velké množství chráněných rostlinných a živočišných druhů. V této části se rovněž nachází přes 500 trvale zvodnělých tůní a starých meandrů.“ (J. Albrecht a kol., 2003)

Dalším větším tokem je řeka Nežárka, odvodňující v délce 28,5 km severovýchodní část Třeboňska a vlévající se ve Veselí nad Lužnicí do Lužnice. Obě řeky jsou atraktivní zejména pro vodní turistiku. Dalším větším tokem je říčka Dračice, která se vlévá do řeky Lužnice. Na horním toku bývaly hráze k náhonu vody na hamry.

Pro Třeboňsko je charakteristická nesmírně složitá síť umělých stok a kanálů. Slouží k vypouštění a napájení rybníků, které jsou charakteristickým krajinným fenoménem oblasti a základem tradičního třeboňského rybářství založeného na chovu kaprů. Nejznámější umělé kanály jsou Nová řeka (13,5 km) a Zlatá stoka (47 km). Mezi další význačné toky v oblasti Třeboňska patří Koštěnický potok, Spolský a Miletinský potok.

Dominantním krajinným prvkem Třeboňska jsou rybníky, které mají rozhodující význam pro protipovodňovou ochranu oblasti. Z 465 rybníků na území CHKO/BR je největší Rožmberk o rozloze 658 ha (vodní plocha 489 ha). Další významné rybníky: Horusický velký, Zábłatský, Svět, Opatovický, Kaňov, Velký Tisý, Hejtman, Staňkovský.

„Rybníky na Třeboňsku tvoří celkem 16 vodohospodářských soustav, které se převážnou většinou nacházejí v povodí Lužnice a Nežárky. Většina z nich pochází z 16. století, kdy na Třeboňsku působili významní rybníkáři. Téměř 85 % rybníků je v současnosti ve vlastnictví Rybářství Třeboň a.s.“ (J. Albrecht a kol, 2003)

Nejvíce rybníků je koncentrováno ve střední a horní části oblasti, při povodí řeky Lužnice uměle vybudovaného kanálu Zlatá stoka a dále pak v Chlumské rybníční soustavě. V mikroregionu Vitorazska a Kardašořešicka je jejich hustota nízká, vyskytuje se tam několik menších rybníků. Významné jsou vodní plochy starých vytěžených pískoven (Tušť, Halámky) nebo rybník Holná (Roseč).

**Předpoklady cestovního ruchu** – z hlediska potencionálu cestovního ruchu je hydrologický potenciál největším turistickým lákadlem vymezeného území Třeboňska, neboť se jedná o oblast, která je jedinečnou koncentrací vodních ploch. Územím protékají dvě významné řeky - Lužnice a Nežárka a vodní kanál Nová řeka, které jsou hojně využívány k vodní turistice. Charakteristické rybníky pak můžeme rozdělit na rekreační - sloužící k rekreaci a koupání, a chovné - využívané k rybaření. Rybníční stavitelství a jeho systémy kanálů a rybníků vytváří unikum technické památky. Hydrologická mapa jako příloha č.8.

## **5.2. SOCIOEKONOMICKÁ CHARAKTERISTIKA**

### **5.2.1. VÝVOJ OSÍDLENÍ**

Dle D.Dykojové první zmínky o osídlení sahají do 12. stol., kdy územím Třeboňska vedly Vitorazské stezky a na jedné z nich vznikla Třeboň. První kolonisté museli překonat nepřístupné lesy, rašeliniště a močály. Vlastní území Třeboňska tak bylo definitivně osídleno na přelomu 13. a 14. stol.. Svého významu a bohatství však nabylo až za vlády Rožmberků. V 15. stol. začala doba budování rybníků. Důležitý je též vznik pivovarnictví, rozvoj tradičních odvětví jako rybářství, sklářství či lesní hospodářství. V době třicetileté války

postihlo treboňské panství na desítky let strádání a velká morová epidemie. Následně se stalo vlastníkem Schwarzenberků a začalo se pomalu vzpamatovávat. Hojné zásoby slatinyz rašelinišť vedly k založení treboňské lázeňské tradice. Treboň se stala okresním městem a sídlem některých dalších úřadů. K intenzivnějšímu rozkvětu přispěla výstavba železnice z Veselí nad Lužnicí do Českých Velenic. Druhá světová válka si i zde vyžádala své oběti a následný odsun Němců v oblasti Vitorazska přispěl k výraznému poklesu obyvatel. Po válce pronikal do měst první větší průmysl (do Třeboně oděvní závod Otavan). Město obdrželo lázeňský statut. (Dykyjová, D., 2000 a<sup>15</sup>)

**Předpoklady cestovního ruchu** - z hlediska potenciálu cestovního ruchu mají význam historické, kulturní a technické památky, které vznikaly a rozvíjely se s vládou Lucemburků, Rožmberků a Schwanzenberků. Přispěly k zapsání na seznam městské památkové rezervace v Třeboni a k vytvoření selského baroka a blatské architektury. Výstavba kulturně technické památky rybniční soustavy s umělými kanály v 16. století. a vytvoření rybářského a rekreačního potenciálu u vody se staly významným prvkem pro předpoklady CR.

### 5.2.2. OBYVATELSTVO

Na území Treboňska můžeme evidovat k 1.1.2009 37 358 obyvatel, z toho bylo 51% žen. Průměrná hustota zalidnění je 48,6 obyvatel/ km<sup>2</sup>. S touto hustotou patří k jednomu z nejméně osídlených území v naší zemi. Pro srovnání hustota zalidnění v ČR se pohybuje okolo 130 obyvatel/km<sup>2</sup>, v Jihočeském kraji 62 obyvatel/km<sup>2</sup>. Nejmenší hustota obyvatel je v Cepu (5,3 obyv./km<sup>2</sup>). Nejvyšší hustota obyvatelstva je v Českých Velenicích, a to 290 obyv./km<sup>2</sup>. Tato skutečnost je dána tím, že město vzniklo poměrně rychle na malém území, díky dynamickému rozvoji železnice a opravárenským dílnám. Přesto má mikroregion, ve kterém se nachází, nejnižší hustotu osídlení z celého vymezeného území Treboňska. Podílelo se na něm vysídlení německých obcí v poválečné době a zřízení širokého hraničního pásma.

Na území Treboňska je nepříznivá věková struktura. V posledních letech dochází ke snižování počtu obyvatel přirozenou cestou. V mikroregionech Vitorazsko a Lomnickoveselko počet obyvatel mírně klesá, zatímco v Třeboni a okolí, Chlumecku a a Kardašověčicku mírně stoupá. Celkový počet obyvatel tedy stagnuje. Na celkovém zvýšení počtu obyvatel se podílí saldo migrace. Věkovou strukturu obyvatelstva tvoří 13,9 % obyvatel v předproduktivním věku (0 – 14), kde převládá mužská populace. 70,5% připadá

---

<sup>15</sup>[www.trebonsko.ochranaprirody.cz](http://www.trebonsko.ochranaprirody.cz), dostupné z: <http://www.trebonsko.ochranaprirody.cz/index.php?cmd=page&id=834> [2009-12-15]

na produktivní obyvatelstvo, kde je opět výraznější mužská populace. 15,6 % tvoří obyvatelstvo postproduktivní (65 a více), kde dominuje ženská populace. I v oblasti Třeboňska jako ve zbytku ČR je znát trend stárnoucí populace, kde postproduktivní složka převládá nad předproduktivní. Průměrný věk ve vymezené oblasti dosahuje 42 let.

Na území Třeboňska se nachází 13 obcí s méně než 200 obyvateli. V následujících městech žije 67% obyvatel. Jsou jimi Třeboň, Veselí nad Lužnicí, Suchdol nad Lužnicí, České Velenice a Kardašova Řečice, Chlum u Třeboně (městys), Lomnice nad Lužnicí a Stráž nad Nežárkou. Tato města tvoří ve většině případů centra vymezených mikroregionů. Sídlní struktura vymezeného území Třeboňska v příloze č. 9.

Demografický vývoj a možnosti ekonomického rozvoje jsou ovlivňovány přítomností CHKO Třeboňsko. Plyne omezení z ochrany přírody, ale na druhou stranu má vysoký rekreační potenciál. Kvalita života obyvatel v jednotlivých obcích úzce souvisí s dostupností služeb, pracovních míst a ekonomickou prosperitou. Tam, kde sídlí významnější hospodářské organizace a soustřeďuje se vyšší občanská vybavenost, si obce zachovávají svoji velikost a lepší kvalitu života. Oproti tomu tzv. nestřediskové obce, jsou na výrazně nižší úrovni. Dochází k útlumu podnikatelských aktivit, zhoršuje se dostupnost základních služeb a oblasti se vyliďňují. Velká řada těchto sídel již neplní funkci obytnou, ale většinou pouze rekreační.

Kriminalita oblasti není nijak abnormální. Se zvyšujícím počtem turistů v období letní sezóny se zvyšuje, přibývá kapesních loupeží, krádeží kol a vykrádání stanů. V období zimy zase vloupání do opuštěných rekreačních chat a chalup.

### **5.2.3. NEZAMĚSTNANOST**

Průměrná míra nezaměstnanosti ve vztahu k ekonomicky aktivnímu obyvatelstvu dosahuje 8,79 %. V roce 2010 se předpokládá, že bude průměrná míra nezaměstnanosti 6,8%, vymezená oblast je tedy lehce nadprůměrnou. Obcemi s nejvyšší nezaměstnaností jsou Val (14,8 %), Cep a Rapšach (13,10 %), Hrachoviště (12,90 %), Lužnice (12,7 %), Dunajovice, Novosedly n. Nežárkou (11,9 %) a Plavsko (11,4 %). Naopak obce s nízkou mírou nezaměstnanosti jsou Bošilec (2,8 %), Klec (2,3 %), Smržov (2,6 %), Záblatí (2,9 %), Drahov (4,8%) a Třeboň (5,2 %). V Třeboni je nízká nezaměstnanost dána přítomností lázní a vyšším podílem zaměstnaných v ČR a obecně skutečností, že se jedná o centrum Třeboňska.<sup>16</sup>

---

<sup>16</sup> data: [www.portalmprsv.cz](http://www.portalmprsv.cz) k 31.12.2009

Struktura zaměstnanosti je ovlivněna absencí těžkého průmyslu. Poměrně vysoký je podíl osob zaměstnaných v zemědělství a rybnářství. Nejvíce obyvatel pracuje v lehkém průmyslu a stavebnictví.

#### **5.2.4. HOSPODÁŘSTVÍ**

Území Třeboňska má výrazně zemědělský ráz, i proto zde působí subjekty zabývající se pěstováním zemědělských plodin, chovatelé dobytka a na to navazující zpracovatelský průmysl. Dále se zde vyskytují firmy, které zemědělcům poskytují služby. V oblasti Stráže nad Nežárkou a Suchdola nad Lužnicí se těží písek, který je dále zpracováván. Na několika místech se rovněž těží rašelina využívaná v třeboňském lázeňství.

Typickými hospodářskými odvětvími jsou lesnictví a rybnářství, tradičním řemeslem je sklářství (České sklo a porcelán SF, s.r.o. Chlum u Třeboně, velkovýroba se již zastavila, ale sklo se vyrábí pro třeboňský pivovar nadále). Existuje zde i řemeslná lidová výroba keramiky – Klikov a Jihotvar v. d. Veselí nad Lužnicí, hračky – v. d. JAS ve Stráži nad Nežárkou, košíkářské zboží a hračky - Jipro v.d., Lomnice nad Lužnicí. V tradici výroby třeboňského piva, započaté již v r. 1379, pokračuje současný vlastník třeboňského pivovaru, společnost Bohemia Regent a.s..

Dalším významným odvětvím, které využívá místních zdrojů rašeliny a rovněž se váže na město Třeboň, je lázeňství s více než stoletou historií. Zdroje rašeliny jsou velmi bohaté. Předpokládá se, že budou sloužit několik století. Rašelina se po použití v lázních většinou vrací zpět do přírody, takže po několika letech dochází k její regeneraci. Lze říci, že jde o obnovitelný zdroj. V současné době jsou v Třeboni v provozu dvojice lázně. Starší Bertiny lázně poblíž historického centra a lázně Aurora na břehu rybníka Svět. Toto odvětví je pro ekonomický rozvoj regionu velmi perspektivní. Návštěvníci města mohou rok co rok ocenit narůstající počet ubytovacích zařízení, restaurací a dalších služeb souvisejících s lázeňstvím a turistikou. Vzhledem k tomu, že Třeboň je jedním ze tří největších měst jindřichohradeckého okresu, je zde řada lidí zaměstnána také v rozličných úřadech, které vykonávají na území Třeboňska státní správu. V samotné Třeboni je také několik významnějších podniků, např. textilní závod Otavan a.s., Lesostavby a.s. působících ve stavebnictví a lesnictví, zemědělský podnik Agrico a.s., Envi s.r.o. zabývající se obnovitelnými zdroji energie a sacími bagry.

„Vedle hlavních ekonomických činností se v této oblasti objevují také menší podniky jiných odvětví poskytující pracovní příležitosti lidem uvolňovaným z primárního sektoru., například pracování dřeva ( pila Kodavo spol. s r.o., Halámky), výroba prefabrikátů a

stavebních hmot (a.s. Lasselsberger /dříve Calofrig/ Nová Ves nad Lužnicí, Sloupárna Majdalena s.r.o. (např. elektromontážní závody LEXA Hamr-Kosky, Chlum u Třeboně, Moeller Elektrotechnika s.r.o., Suchdol nad Lužnicí). České Velenice Magma s. r. o. vyrábí součástky do automobilů.

Správa CHKO a BR se snaží ovlivňovat místní rozvoj v žádoucím směru slučitelném s posláním oblasti. Jde o rozvoj agroturistiky a dalších forem "měkkého" cestovního ruchu, lázeňství, zhodnocení místních surovin, nezatěžující drobná průmyslová výroba, tradiční zemědělství. Územní plány pro území Třeboňska nepočítají s růstem průmyslu v tomto území, ani s intenzivní těžbou nerostných surovin, protože zde nejsou jejich významné zásoby. Je žádoucí zachovat do budoucna Třeboňsko jako model trvale udržitelného využívání krajiny, což je i jedním z důvodů vyhlášení CHKO a BR.“ (Strategický plán Krčínovo Třeboňsko 2007 - 2013 <sup>17)</sup>)

#### **5.2.5. DOPRAVNÍ INFRASTRUKTURA**

Třeboňskem prochází dvě silnice 1. třídy – č.34 a 24. Silnice I/34 protíná Třeboňsko východně západním směrem. Na její trase leží města České Budějovice, Lišov, Třeboň, Jindřichův Hradec a pokračuje dále do kraje Vysočina. Současně na této komunikaci dochází k nejvyšším intenzitám dopravy. Další silnice I/24 protíná Třeboňsko severojižním směrem. Tvoří napojení na silnici I/3 (Praha – České Budějovice) 2 km jižně od Veselí nad Lužnicí a prochází městy Lomnice nad Lužnicí, Třeboň, Suchdol nad Lužnicí a končí na hraničním přechodu Halámky. Z výše uvedeného vyplývá, že nejvýznamnějším silničním uzlem oblasti je město Třeboň, kde se obě silnice spojují ve čtyřpruhový směrově rozdělený obchvat města a město Veselí nad Lužnicí, které tvoří též důležitou křižovatku. Významná je i železniční doprava mezi městy Veselím nad Lužnicí a Českými Velenicemi, dále Českými Velenicemi a Českými Budějovicemi. V minulých letech došlo na železniční trati k modernizaci zabezpečovacího zařízení na několika železničních přejezdech. Na železniční trať protínající region Třeboňska má dojít k úpravě trasy na rychlost 100-110 km/h a současně s tím i k elektrizaci tratě. (Aktualizace rozvojového plánu Třeboně a akční plán pro rok 2005 a následující období<sup>18)</sup>)

---

<sup>17</sup>Strategický plán Krčínovo Třeboňsko 2007- 2013, dostupné z: [http://www.mas-trebonsko.cz/files/sp\\_leader.pdf](http://www.mas-trebonsko.cz/files/sp_leader.pdf) [2009-12-28]

<sup>18</sup> Aktualizace rozvojového plánu Třeboně a akční plán pro rok 2005 a následující období, Dostupné z: <http://www.mas-trebonsko.cz/files/Trebonsko.pdf> [2009-12-28]

Na Třeboňsku je velice hustá síť cyklostezek. Celkem je možno využít několik desítek cykloturistických tras, jejichž celková délka činí nespočet kilometrů. Přehled nejpoužívanějších cyklotras je přiložen v příloze č.5

Města Třeboň, České Velenice a Veselí nad Lužnicí mají dobré dopravní spojení, neboť leží na železniční trati a na silnicích I. třídy. Ostatní menší obce na Kardašověčicku a na Chlumecku jsou závislé pouze na obslužnosti autobusovou dopravou, která je nedostačující zvláště v sezónních měsících, proto obyvatelé těchto oblastí volí často automobilovou dopravu.

**Předpoklady cestovního ruchu** - z hlediska potenciálu je pro CR významná síť cyklostezek, pro které Třeboňsko disponuje ideálním reliéfem. Dobrá je i dopravní dostupnost do měst za kulturním, společenským a sportovním vyžitím.

### 5.2.6. OCHRANA ŽIVOTNÍHO PROSTŘEDÍ

Chráněná krajinná oblast Třeboňsko byla zřízena 15.11. 1979. Mimořádná je tím, že se jedná o jednu z mála chráněných území vyhlášených v rovinnaté krajině, která byla po staletí ovlivňována a kultivována člověkem. Přesto se zde zachovaly mimořádně cenné přírodní hodnoty, pro které je i jednou z šesti českých biosférických rezervací vyhlášených v rámci programu Člověk a biosféra MAB UNESCO, a to již od roku 1977. V rámci CHKO vymezuje maloplošná zvláště chráněná území. Nejcennější části Třeboňska jsou chráněny v 33 přírodních rezervacích a památkách o celkové rozloze 4 027 ha. Z toho je 5 v nejvyšší kategorii národní přírodní rezervace (NPR), dále zde existuje 1 národní přírodní památka (NPP), 21 přírodních rezervací (PR) a 6 přírodních památek (PP). V působnosti Správy CHKO Třeboňsko je i národní přírodní rezervace Řežabinec a Řežabinecké tůňe a národní přírodní památka Kaproun, které leží mimo území CHKO Třeboňsko. Z hlediska ochrany přírodního prostředí je CHKO a BR rozdělena do tří zón: 1. *centrální* (1. zóna CHKO, BR) pokrývá 5,4 % území, 2. *nárazníkové* (2. zóna CHKO, BR) tvoří 50,3 % území, a 3. *přechodové* (3. zóna CHKO, BR), zaujímá 44,3 % území. Na území Třeboňska se vyskytuje Ptačí oblast patřící do Natura 2000.<sup>19</sup>

V příloze č.10 k náhledu Maloplošně zvláště chráněné území, příloha č. 11 Zonace CHKO Třeboňsko.

**Předpoklady cestovního ruchu** - skutečnost, že se vymezené území Třeboňska nachází v CHKO Třeboňsko, je BS vyhlášenou v rámci programu Člověk a biosféra MAB

<sup>19</sup> [www.trebonsko.ochrana.prirody.cz](http://www.trebonsko.ochrana.prirody.cz) dostupné z: <http://www.trebonsko.ochranaprirody.cz/index.php?cmd=page&id=834> [2009-12-28]



UNESCO dává území nesmírně velkou atraktivitu. Potencionálem jsou i maloplošná zvláště chráněná území vykazující vysoký rekreační potenciál. Třeboňsko je vyhledávané pro čistý vzduch, klid, krásnou přírodu a nepoškozené životní prostředí.

Je nutné najít rovnováhu mezi zájmy ochrany přírody a socioekonomickým rozvojem území, přitom je nezbytné vycházet z principů udržitelného rozvoje cestovního ruchu.(Gehinová, B.,2008)

### **5.2.7. CESTOVNÍ RUCH V OBLASTI TŘEBOŇSKA**

Z výše uvedené charakteristiky vyplývá hned několik potenciálů cestovního ruchu . V první řadě je to geografická poloha, nadmořská výška, reliéf území, vodní potenciál a klima, které vytváří ideální podmínky pro rekreaci u vody a předpoklady pro turistiku a cykloturistiku.

Dále geologické podloží, kde docházelo k sedimentaci a kde se vytvořily suroviny pro fungování Třeboňských slatinných lázní, které jsou neodmyslitelnou součástí Třeboně. Slatinné lázně (Bertiny Lázně Třeboň s. r. o., Lázně Aurora s.r.o.) pomáhají při léčbě nemocí pohybového ústrojí a městu dodávají charakter příjemného lázeňského letoviska. Status lázeňského města získala Třeboň v roce 1960, ale tradice třeboňského lázeňství sahá až do středověku.

Po těžbě písků a štěrkopísků vznikly pískovny využívané k vodní rekreaci. Geologický vývoj vytvořil krajinu, která si zaslouží být chráněná pro své přírodní hodnoty.

Význam mají vodní plochy a toky, na něž je vázaná vodní turistika, rekreace u vody a rybaření. Mnoho návštěvníků přijíždí na Třeboňsko za aktivní dovolenou, která má různé podoby, od sjíždění řek na kanoích a dalších vodních sportů, přes pěší turistiku a stále populárnější cykloturistiku, jízdu na koni, sportovní rybaření, využívání víceúčelových sportovních zařízení..

Na rozvoji cestovního ruchu Třeboňska se podílel i vývoj osídlení a jeho historické a kulturní památky, které vznikaly ve městech i na vesnicích. Ukázkovým příkladem je Třeboň. Město Třeboň bývalo sídlem Rožmberků a Schwarzenberků. „Jejich přítomnost je zde stále patrná v podobě typických krajinářských úprav, důmyslných staveb rybníčního stavitelství a velkého množství kulturních památek, od středověkého centra města Třeboně až k bezpočtu drobných malebných obcí s typickou architekturou a selským barokem. I z tohoto důvodu má

region Třeboňska vysoký rekreační potenciál, který je každoročně naplňován stále vzrůstajícím počtem návštěvníků. <sup>20</sup>

Sídelní struktura a koncentrace obyvatel dala vzniknout městům a vytvořila centra s pestrou nabídkou kulturních programů, které mimo jiné zahrnují tradiční jarmarky, folkové festivaly a historické slavnosti. Na druhou stranu byly vytvořeny venkovské krajiny, které naopak vybízí k volnější formě cestovního ruchu. Tou je agroturistika spojená s jízdou na koni, sběrem hub a jiných lesních plodin v rozsáhlých třeboňských lesích.

Příroda na Třeboňsku byla sice po dlouhou dobu ovlivňována člověkem, ale i přesto zde zůstaly významné přírodní hodnoty, pro které je Třeboňsko opakovaně navštěvované a vyhledávané.

To, že je území velmi přitažlivé, dokazuje velký počet objektů individuální rekreace. Podle vyhodnocení dat z Českého statistického úřadu k 31.12. 2008 je turisticky nejvíce navštěvovanou lokalitou Třeboň, Chlum u Třeboně, Staňkov, Veselí nad Lužnicí, Suchdol n. L., Lomnice n. L., Lužnice.

K nejvýznamnějším přírodním atraktivitám patří skutečnost, že vymezené území je **CHKO a Biosférická rezervace UNESCO**, pod které spadají významné národní přírodní rezervace např. Žofinka, Červené blato, Velký a Malý Tisý aj., ve kterých se nachází nespočet chráněných zvířat a květin, velké množství rybníků, řeka Lužnice a Nežárka,

Dále jsou to **třeboňské rybníky, kanály a vodní toky**. Zajímavým geomorfologickým prvkem jsou **písčité přesypy u obce Vlkov**, které jsou přírodní rezervací. Třeboňsko je protkáno velkým množstvím **cyklostezek a pěších stezek**. Cykloturistika patří v poslední době mezi nejoblíbenější rekreační aktivity na Třeboňsku. Kromě značených cyklotras zde najdete i několik cyklistických naučných stezek, které návštěvníky blíže seznámí s přírodou a historií oblasti.

Společenské atraktivity nejvíce reprezentuje město **Třeboň**, jeho historická část města, renesanční a barokní měšťanské domy patřící do městské památkové rezervace, renesanční zámek, gotický klášter, půvabná renesanční tradiční věž a novogotický městský pivovar se staletou tradicí a Schwanzenberská hrobka u rybníka Svět. Dále jsou to **lázně a kulturní a společenské akce**, nejčastěji pořádané v Třeboni a Veselí nad Lužnicí. Každoročně je připravená pestrá nabídka kulturních programů, které mimo jiné zahrnují jarmarky, folkové festivaly a historické slavnosti. Některé obce patří **do venkovské památkové zóny** např. Lutová, Pístina, Ponědrážka, Příbraz, Žíteč. Významná je také dochovaná **selská a blatská**

---

<sup>20</sup> [www.trebonsko.ochranaprirody.cz](http://www.trebonsko.ochranaprirody.cz), dostupné z: <http://www.trebonsko.ochranaprirody.cz/index.php?cmd=page&id=1471> [2009-12-28]

**architektura.** Ze zámků jsou navštěvované **zámek Emy Destinové** ve Stráži nad Nežárkou a menší **lovecký zámček Jemčina** či **zámek v Kardašově Řečici**.

### 5.2.7.1. PROFIL NÁVŠTĚVNÍKA TŘEBOŇSKA

Ve vymezeném území Třeboňska se můžeme setkat s několika typy návštěvníků, z nichž každý navštěvuje oblast za jiným účelem a s odlišnými nároky.

Nejvýznamnější turisté jsou **mladé rodiny s dětmi**, do 35 let, které na jednu stranu vyhledávají finančně méně náročné ubytování, ale na druhou stranu mají zvýšené nároky na služby spojené s rodinnou rekreací. Nejčastějšími aktivitami je rekreace u vody a koupání, relaxace v klidné lokalitě, výlety do okolí. Využívají penziony a kempy/chatové osady. Většina z těchto návštěvníků se sem vrací opakovaně. Mužskou část této skupiny přitahuje také možnost rybaření.

Významnými turisty jsou dále **skupiny mladých lidí**. Často se jedná o studenty, kteří vyhledávají jednoduché ubytování, ale jsou nároční na nabídku turistických atraktivit, pobyt spojují s poznávací turistikou, koupáním a zábavou. Také tito návštěvníci se na Třeboňsko vrací opakovaně a stejně jako rodiny s dětmi uvádějí, že na ně po dobu jejich pobytu nejsilnější pozitivní dojem udělala příroda.

Další skupinou, vázanou na vodní toky, jsou **vodáci** - převážně mladí lidé, kteří sjíždějí Lužnici a Nežárku, případně i některé její přítoky. I tito se sem vrací opakovaně. Využívají nenáročného ubytování a služby, tedy kempy a chatové osady u vody.

V Třeboni bychom našli **lázeňského turistu** patřícího do střední a vyšší věkové kategorie, který vyžaduje náročné ubytování a odpovídající služby v lázeňských objektech nebo v hotelech. Svůj pobyt v lázních spojuje s relaxací a s poznávací turistikou. Tito lidé přijíždí ze zdravotních důvodů. Struktura návštěvníků Třeboně je odlišná. Jsou zde nejvýrazněji zastoupeni turisté ze zahraničí.

**Zahraníční turisté** jsou spíše lidé středního a vyššího věku, kteří přijíždí za relaxací do lázní (kopírují lázeňského turistu) nebo přijíždějí za poznávací turistikou, kulturními akcemi či přírodou a koupáním. Ve více jak 50 % přijíždějí poprvé.

**Senioři** - vyšší věk, vyhledávají náročnější ubytování a služby, nejčastěji penziony. Pobyt spojují s poznávací turistikou a relaxací v lázních včetně wellness služeb.

**Sofistikovaný turista** je milovník památek a poznání, preferuje poznávací turistiku. Jde spíše o krátkodobý pobyt na jednom místě, kdy využívá penziony a ubytování v soukromí.

**Cyklisté** jsou turisté každého věku, dominují ale skupinky přátel středního věku nebo rodiny. Vyhledávají méně náročné ubytování, nejčastěji v soukromí, turistické ubytovny, či kempy/chatové osady. Přes den provozují cykloturistiku a večer se těší na příjemné a klidné prostředí k zábavě.

**Rybář** využívá nenáročné ubytování v lokalitách u vody, v kempu či chatové osadě.

**Školy a organizované skupiny** přijíždí na školní výlety a letní tábory. Ubytování bývají v kempech/chatových osadách nebo turistických ubytovnách.

Speciální skupinu návštěvníků tvoří **chatař/chalupář**. Tato skupina lidí se jezdí rekreovat do svého objektu (OIR). Tvoří ji střední a vyšší věková kategorie vyhledávající klid, přírodu a čerstvý vzduch.

Poslední nejméně zastoupenou skupinou návštěvníků jsou **kongresmeři** přijíždějící za účelem vzdělávací a kongresové turistiky, kterou disponuje město Třeboň a Veselí nad Lužnicí.<sup>21</sup>

---

<sup>21</sup> kod.ef.jcu/wwwtajcucz/katedra/konference/cdrom03/.../03\_Klufova.doc

## 6. ANALÝZA

### 6.1. CELKOVÉ HODNOCENÍ LŮŽKOVÝCH KAPACIT ZALOŽENÉ NA INVENTARIZACI

Na základě provedené inventarizace lůžkových kapacit ve vymezeném území Třeboňska jsem zjistila, že celková turistická lůžková kapacita činí 10 347 lůžek, přičemž 8 058 lůžek (77,8 %) tvoří hromadná ubytovací zařízení a 2 289 lůžek (22,1 %) individuální ubytovací zařízení, zastoupeno ubytováním v soukromí. Rozložení lůžkové kapacity je možno vidět v grafu č. 1

Graf č.1 Rozložení lůžkové kapacity obcí ve vymezeném území Třeboňska k 1. 1. 2010

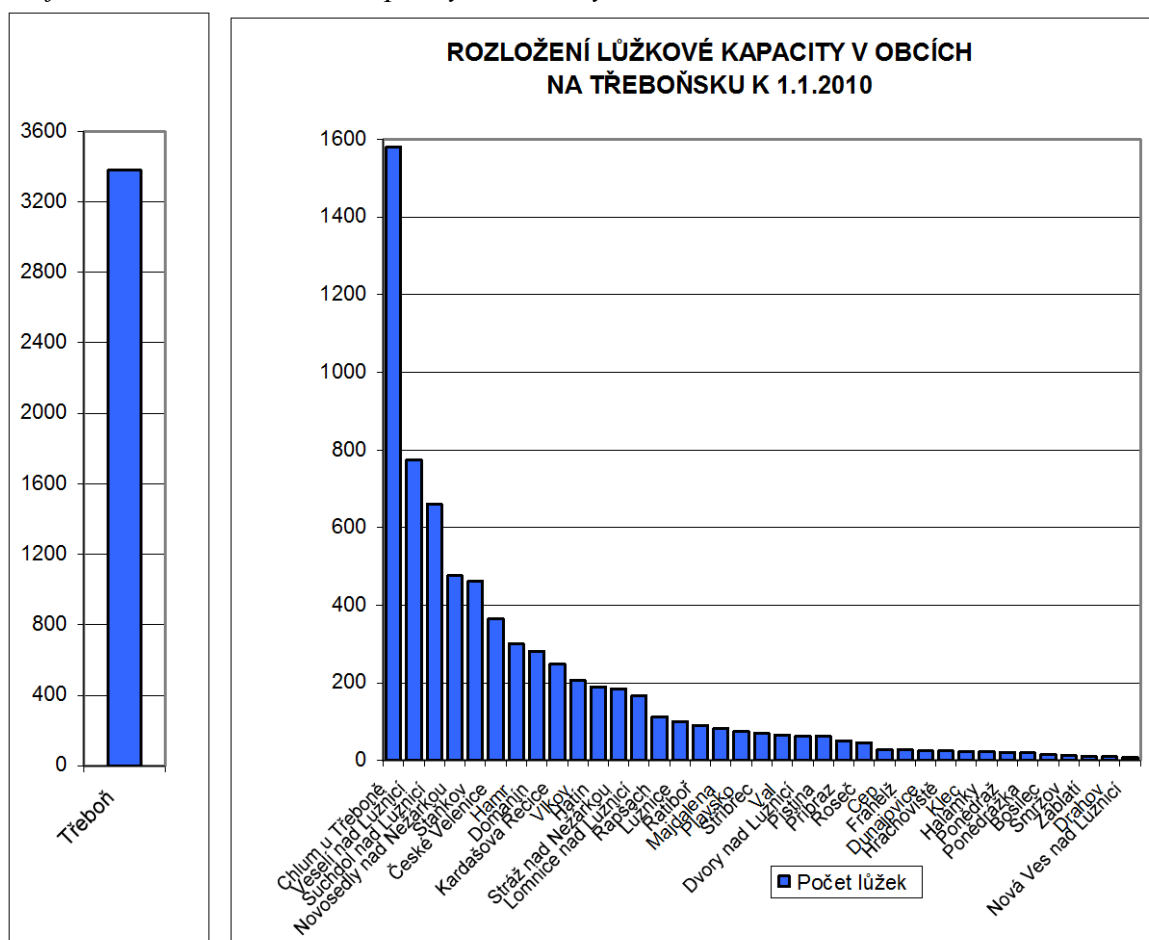

Zdroj: vlastní výzkum 2009

Z hlediska celkového rozložení má nejvýznamnější lůžkovou kapacitu Třeboň. Nachází se v ní 3 381 lůžek (32,7 %) z celkového množství, dále pak Chlum u Třeboně 1580 lůžek (15,3 %), Veselí nad Lužnicí 774 lůžek (7,5 %), Suchdol nad Lužnicí 660 lůžek (6,4 %), Novosedly nad Nežárkou 477 lůžek (4,6 %), Staňkov 462 lůžek a České Velenice 364

lůžek. Těchto sedm nejvýznamnějších obcí tvoří 74 % kapacity, zbylých 31 obcí se rozděluje mezi 26 %. Nejméně lůžek se nachází v Nové Vsi nad Lužnicí (8 lůžek) a v Drahově (9 lůžek). Pro lepší představivost rozložení v prostoru slouží mapa č. 1 v příloze č. 2 a na této straně je k dispozici zmenšený náhled.

Mapa č. 3 Lůžková kapacita obcí ve vymezeném území Třeboňska k 1.1.2010

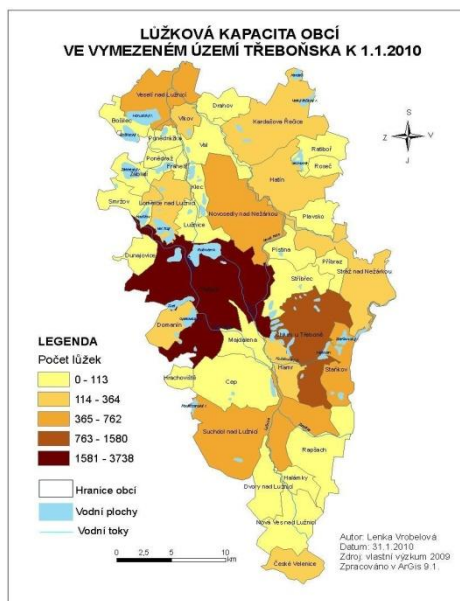

Zdroj: vlastní výzkum 2009

Mapa č. 4 Hustota lůžkové kapacity v obcích ve vymezeném území Třeboňska k 1.1.2010

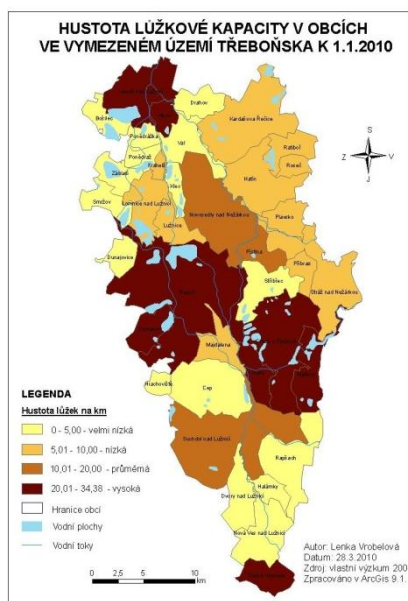

Zdroj: vlastní výzkum 2009

Z toho jasně vyplývá, že Třeboň, ačkoliv má velmi rozsáhlý katastr, který činí 98,4 km<sup>2</sup> nabízí nejvíce množství lůžek, podobně je na to i Chlum u Třeboně skoro s poloviční lůžkovou kapacitou než Třeboň. Pro porovnání - Suchdol nad Lužnicí mající o něco méně km<sup>2</sup> než Třeboň má více než pětkrát menší lůžkovou kapacitu.

Nejvíce lůžek v přepočtu na 1 km<sup>2</sup> logicky nabízí Třeboň (34 lůžek/km<sup>2</sup>), dále je hustota lůžek vyšší ještě v Chlumu u Třeboně (33 lůžek/km<sup>2</sup>), Českých Velenicích (30 lůžek/km<sup>2</sup>), ve Veselí nad Lužnicí (26 lůžek/km<sup>2</sup>), Hamr (25 lůžek/km<sup>2</sup>) a Staňkov (24 lůžek/km<sup>2</sup>), z méně významných obcí má velkou hustotu lůžek Domanín (23 lůžek/km<sup>2</sup>). Průměrná hustota lůžek na 1 km<sup>2</sup> v celém vymezeném území Třeboňska je 13,5 lůžek. Průměrnou hodnotou lůžkové kapacity disponují Suchdol nad Lužnicí a Novosedly nad Lužnicí. Nejnižší počet lůžek má Záblatí, Drahov, Bošilec a Cep, a to 1 lůžko/km<sup>2</sup>. Vyšší lůžková kapacita je obecně koncentrována ve městech, v oblastech s vodními plochami a s nějakým výrazným potencionálem CR. Nižší je naopak ovlivňována skutečností, že skoro

celé vymezené území Třeboňska spadá do CHKO a BS UNECSO, kde platí přísnější pravidla pro výstavbu ubytovacích objektů i výstavbu celkově. O všech stavebních a územních změnách rozhoduje správa CHKO. Území se vyčleňuje do tří zón. Do první zóny spadají nejvíce chráněné oblasti, jsou jimi maloplošná chráněná území, vyskytující se například: v jižní části území v obcích, Halámky, Dvory nad Lužnicí, Nová Ves nad Lužnicí. Dále chráněná území zasahující Stříbřec, Lužnicko, Smržov, Ponědrážka, Horusice. Z čehož vyplývá nízká hustota lůžek. K náhledu na předchozí straně, na mapě č. 2 či v příloze č. 3.

Turistická lůžková kapacita je nerovnoměrně rozložena. Vychází též ze struktury sídel a obecně z občanské vybavenosti, atraktivity území, v kterém se zařízení nachází.

Ve srovnání s ostatními zkoumanými oblastmi má Třeboňsko poměrně dobrou lůžkovou kapacitu. Lépe je na tom potom pouze území Lipenské, které má o něco více lůžek na daleko menší ploše. Lůžkovou kapacitu proto hodnotím jako poměrně dostačující.

Ve srovnání s Novohradskem, které s mým územím hraničí na jihozápadě, uvádím že se směrem k němu snižuje lůžková kapacita a převládá ubytování v sourkomí. Výjimku tvoří České Velenice.

*Tabulka č. 1 Srovnání s ostatními zkoumanými oblastmi v Jihočeském kraji v roce 2009*

Oblasti	Rozloha	Počet obyv.	Lůž. kapacita
<b>Třeboňsko</b>	<b>768,76</b>	<b>37 358</b>	<b>10 347</b>
Českokrumlovsko	399,71	30 017	5 075
Lipensko	419,72		10 764
Orlík n. Vl. a okolí	262,42	14 167	2 329
Prachaticko	238,21		3 318
Novohradsko	534,51	21 143	1 922

*Zdroj: výzkum jednotlivých území v roce 2009<sup>22</sup>*

<sup>22</sup> data: Krumlovsko-M.Kochová, Lipensko-J.Mitášová, Prachaticko-L.Čermáková, Orlík n.Vl a okolí- B. Lidová, Vltavotýnsko-K.Brezinová, Novohradsko-A.Dominová

Tabulka č. 3 Lůžková kapacita v jednotlivých TUZ na Třeboňsku k 1.1.2010

	Hromadná ubytovací zařízení								Individuální UZ			celkem HUZ+IUZ	rozloha v km <sup>2</sup>	počet obyvatel	hustota lůžek
	Lázně	hotel	hotel garní	motel	penzion	turistická ubytovna	chat. osada/kemp	celkem	ubyt. v soukromí	agro- turistika	celkem				
Bošilec									14		14	14	9,58	208	1,46
Cep									28		28	28	35,47	187	0,79
České Velenice		48	58		104	154		364				364	12,09	3512	30,11
Domanín					60	20	100	180	101		101	281	12,42	342	22,62
Drahov									9		9	9	10,97	154	0,82
Dunajovice									25		25	25	8,18	210	3,06
Dvory n.Luž.					30			30	32		32	62	15,64	343	3,96
Frahelž									28		28	28	2,99	156	9,36
Halámky									22		22	22	6,90	156	3,19
Hamr					152		88	240	60		60	300	11,94	361	25,13
Hatín					117	25	28	170	20		20	190	29,89	207	6,36
Hrachoviště									24		24	24	4,90	82	4,90
Chlum u Třeboně					743		583	1326	254		254	1580	47,37	2139	33,35
Kardašova Řečice					84	12	105	201	60		60	261	45,83	2302	5,69
Klec					23			23				23	6,32	186	3,64
Lomnice n. Luž.		53			73			126	40		40	166	18,90	1710	8,78
Lužnice					32		20	52	34	14	48	100	12,14	431	8,24
Majdalena					35		6	41	41		41	82	12,96	483	6,33
Nová Ves n. Luž.									8		8	8	23,76	376	0,34
Novosedly n. Než.		78			66		284	429	49		49	477	44,66	623	10,70
Pístitina								40	22	40	62	62	10,18	192	10,02
Plavsko						52		52	15	8	31	75	10,86	448	7,64
Ponědraž									21		21	21	5,80	107	3,62
Ponědrážka							19	19				19	6,37	80	2,98
Přibraz					32			32	19		19	51	7,11	252	7,17
Rapšach		45			28	40		113				113	28,38	587	3,98
Ratiboř					91			91				91	11,68	181	7,79
Roseč					36			36	10		10	46	5,46	205	8,42
Smržov									13		13	13	10,90	96	1,19
Staňkov		16			97	31	177	321	141		141	462	18,88	231	24,47
Stráž n.Než.					23		154	177	7		7	184	36,30	849	5,07
Stříbřec					50			50	19		19	69	18,96	465	3,64
Suchdol n.Luž.					212	41	197	450	210		210	660	63,87	3652	10,33
Třeboň	636	595		60	975	276	175	2717	664		664	3381	98,34	8782	34,38
Val					26			26	40		40	66	16,37	224	4,03
Veselí n. Luž.		130			87	245	144	606	168		168	774	29,56	6607	26,18
Vlkov					6		170	176	30		30	206	6,55	149	31,45
Záblatí					10			10				10	10,28	82	0,97
<b>Celkem</b>	<b>636</b>	<b>965</b>	<b>58</b>	<b>60</b>	<b>3192</b>	<b>896</b>	<b>2289</b>	<b>8058</b>	<b>2236</b>	<b>62</b>	<b>2289</b>	<b>10347</b>	<b>768,76</b>	<b>37357</b>	<b>13,52</b>



## 6.2. KVALITA LŮŽKOVÝCH KAPACIT A NABÍDKA JEJICH DOPROVODNÝCH SLUŽEB

Z hlediska kvality lůžkové kapacity je rozlišujícím kritériem TUZ. U hromadných ubytovacích zařízení je na nejvyšším postu hotel, dále pak hotel garni, motel, penzion, chatová osada či kemp s lůžkovou kapacitou a turistická ubytovna. Tyto jednotlivé TUZ se dále ještě dělí podle počtu hvězdiček. Čím více hvězdiček, tím vyšší kvalita. U individuálních ubytovacích zařízení rozlišují ubytování v soukromí a objekty sloužící k agroturistice.

Jak můžeme vidět v grafu č. 2, tak nejvyšší lůžková kapacita je nabízena v kategorii penzion, dále chatová osada/kemp, ubytování v soukromí, hotel, turistická ubytovna, lázně, agroturistika, motel a hotel garni.

*Graf. č.2 Rozložení lůžkové kapacity podle TUZ ve vymezeném území Třeboňska k 1.1.2010*

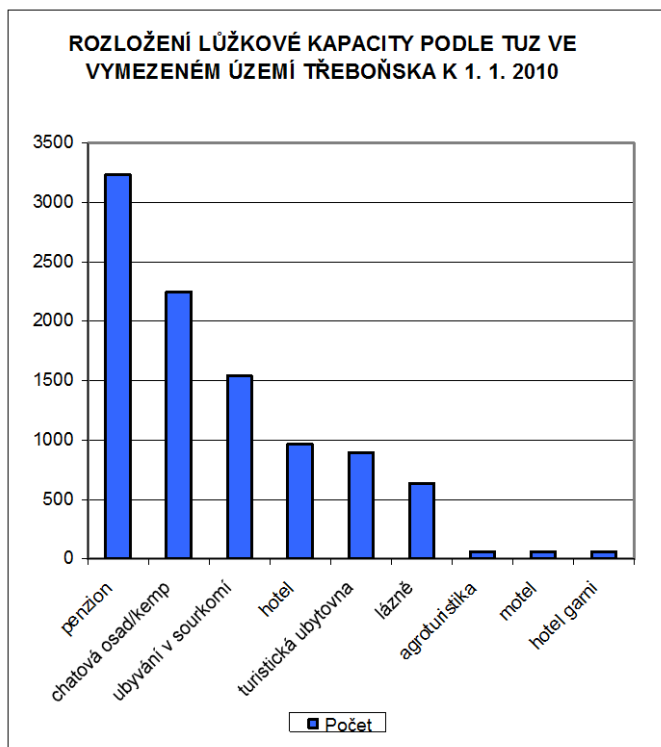

*Zdroj: vlastní výzkum 2009*

Na území Třeboňska jsou k dispozici 2 lázeňské objekty, 15 hotelů, 1 hotel garni, 1 motel, 133 penzionů, 36 chatových osad /kempů, 20 turistických ubytoven, 258 ubytování v soukromí a 3 objekty agroturistiky.

I přesto že ubytování v soukromí nabízí nejvíce zařízení, jeho lůžková kapacita je zhruba poloviční. Nejvíce lůžek nabízí kategorie penzion. Velmi významná a vysoká je též lůžková kapacita kategorie chatových osad a kempů. Hotely jsou zastoupeny pouze necelými 10%. Což je poměrně málo.

Zmenšená mapa č 3 na následující straně nám pomůže nastínit, jaký typ ubytovacího zařízení převládá v jednotlivých obcích. Příložená též v příloze.

Tabulka č. Počet jednotlivých TUZ ve vymezeném území Třeboňska k 1.1.2010

Lázeňský objekt	Hotel	Hotel garni	Motel	Penzion	Chat.osada/kemp	Turistická ubytovná	Ubyt.v soukromí	Agroturistika
2	15	1	1	133	36	20	258	4

Zdroj: vlastní výzkum 2009

Z které vyplývá, že větší nabídka jednotlivých druhů nám můžeme být nabídnuta ve městech a atraktivních destinacích. Rozlišnou nabídku všech typu ubytování poskytuje Třeboň, Veselí nad Lužnicí a Novosedly nad Lužnicí. V ostatních obcích jsou pak zastoupeny pouze některé TUZ, jako např. v Chlumu u Třeboně, kde jsou pouze penzióny, chatové osady/kempy a ubytování v soukromí. V malých obcích pak převládá pouze jeden TUZ, nejčastěji ubytování v soukromí či venkovský penzion.

Mapa č. 5 Lůžková kapacita dle typu ubytovacích zařízení v obcích ve vymezeném území Třeboňska k 1.1.2010

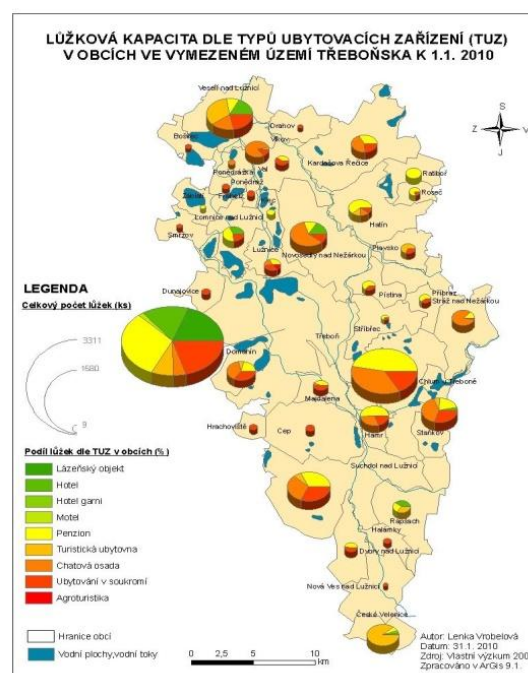

Zdroj: vlastní výzkum 2009

Nabídka ubytovacích zařízení je závislá na konkrétním TUZ, podle něhož se výrazně liší. V rámci vymezeného území Třeboňska jsou nabízené rozličné služby. Z hlediska prostorového rozložení je nejvíce služeb poskytováno v Třeboni, v Suchdole nad Lužnicí, v Chlumu u Třeboně, ve Veselí nad Lužnicí, v Novosedlech, v Domaníně, na Staňkově, v Lomnici nad Lužnicí a Kardašově Řečici. Většina těchto obcí, kromě Domanína, Staňkova a Novosedel nad Lužnicí, tvoří centra vymezených mikroregionů. Vysoký počet nabízených služeb závisí na počtu ubytovacích zařízení v daných obcích. Ve vymezeném území Třeboňska jsou nabízeny z 84 % služby standardní, z 15 % služby nadstandardní a 1 % tvoří exklusivní služby.

Ve všech obcích převládají standardní služby, neb služby do nich patřící jsou brány jako základní.

Graf č. 3 Kvantita doprovodných služeb ubytovacích zařízení v obcích na Třeboňsku k 1.1.2010

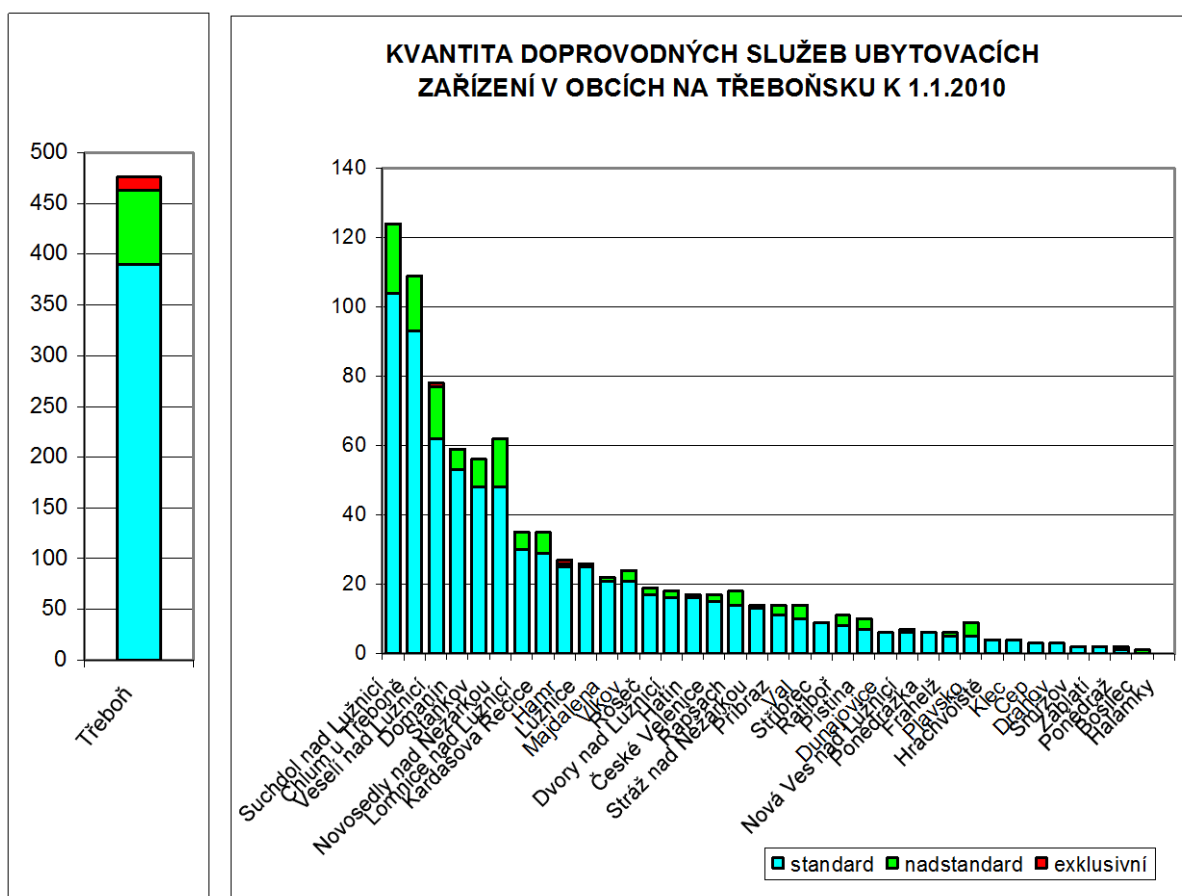

Zdroj: vlastní výzkum 2009

Graf č.4 ukazuje nejvíce služeb v přepočtu na jedno ubytovací zařízení. To nabízejí lázně, dále pak hotely, chatové osady, penziony, turistické ubytovny a ubytování v soukromí.

Graf č. 4 Kvalita a kvantita doprovodných služeb v přepočtu k počtu ubytovacích zařízení na Třeboňsku v roce 2009

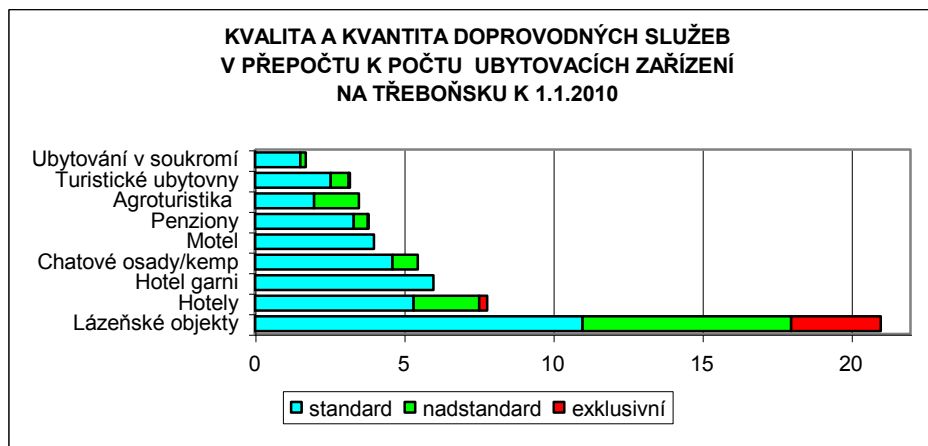

Zdroj: vlastní výzkum 2009

## Lázeňské objekty

Specifikem tohoto území jsou lázně, které svou materiálně technickou základnou též přispívají k lůžkové kapacitě. Na Třeboňsku se nachází dva lázeňské objekty s celkovou kapacitou 636 lůžek (7,9 %), které zahrnují mezi zařízení hromadného typu.

Existence lázní v oblasti značně ovlivňuje kvalitu služeb tohoto území. Lázně Aurora i Bertiny lázně spadají do kategorie I., což je druhá nejvyšší. Tomu odpovídá i nabídka služeb, která je z 33,3 % nadstandardní a z 14,3 % exklusivní. Do obou zařízení jsou situovány restaurace, kavárny, parkoviště, sportovní hřiště, tenisové kurty a jiná sportovní vyžití, bezbariérový přístup, zajišťování služeb, internet, jedno z nich půjčuje kola. V nadstandardních službách převládají kosmetické služby a masáže, fitness, sauna, plavecký krytý bazén s aquacentrem, v obou lze též pořádat kongresy. K exklusivním službám patří wellnescentrum a možnost zahrát si bowling a squash, což též nabízejí obě zařízení. Tento TUZ poskytuje nejvyšší úroveň služeb ve vymezeném území Třeboňska.

## Hotely

Celkem se na území Třeboňska nachází 15 hotelů s kapacitou 965 lůžek, tj. 9,4% z celkové kapacity lůžek. Nejvyšší hotelová lůžková kapacita se vyskytuje v Třeboni, kde se nachází 7 hotelů (595 lůžek). Z hlediska hvězdiček se zde vyskytují čtyři tříhvězdičkové a tři čtyřhvězdičkové hotely. Dovolují si tedy říct, že kvalita hotelů je lehce nadstandardní. Ostatní lůžková kapacita hotelů je směřována opět do větších měst. Jsou jimi Veselí nad Lužnicí s jedním hotelem (130 lůžek),

Novosedly nad Nežárkou s dvěma hotely *Zdroj: vlastní výzkum 2009*

(78 lůžek), Lomnice nad Lužnicí má jeden hotel (53 lůžek), České Velenice jeden hotel (48 lůžek), poslední hotel se nachází v obci Rapšach (45 lůžek).

Graf č. 5 Lůžková kapacita hotelů na Třeboňsku k 1.1.2010

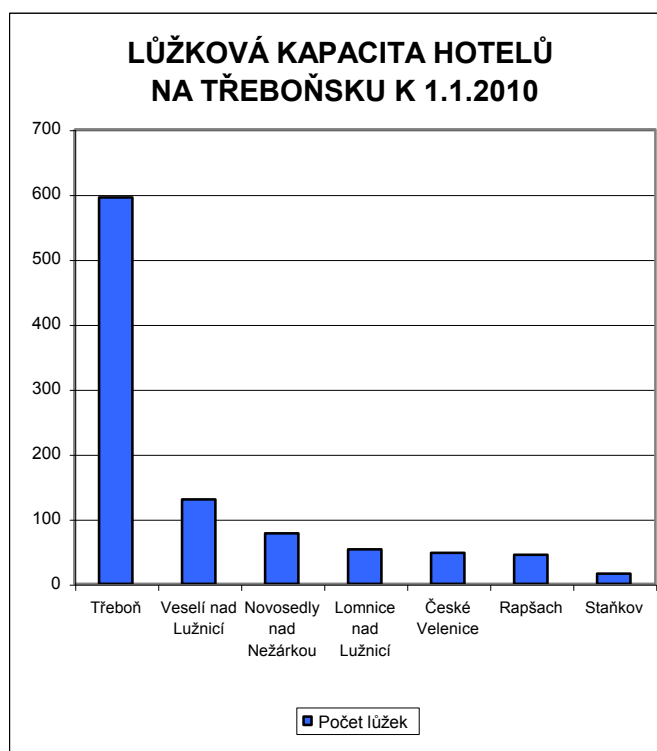

V hotelech je nabízeno 28,2 % služeb nadstandardních a 3,8 % služeb exklusivních, zbylých 68 % tvoří standard. Nejvyšší úroveň je nabízena v Třeboni. Třeboňské hotely ve větší míře ubytovávají lázeňské a zahraniční hosty, kteří vyhledávají vyšší úroveň ubytování, než je v dané oblasti standardní, proto jim musí být přizpůsobena nabídka služeb. Všechny hotely nabízejí restaurace, kavárny, parkoviště, polovina jich půjčuje a uschovává kola. V nadstandardních službách nabízí dva hotely kongresové prostory. Mezi další nejčastější služby poskytované hotely jsou sauny, fitness, kosmetické služby.

Exklusivní služby nabízejí pouze dva hotely. Jedná se o wellness. Jeden nabízí

bowling. Vyšší kvalitu služeb poskytuje ještě hotel ve Veselí nad Lužnicí s kongresovými službami, bowlingem, tenisovými kurty, směnárnou, jízdou na koni a půjčovnou kol. Hotely v Novosedlech nad Nežárkou jsou vybaveny též vysokým stupněm vybavenosti. Ostatní hotely nabízí pouze standardní služby.

Graf č.6 Kvalita a kvantita doprovodných služeb v hotelech na Třeboňsku k 1.1.2010

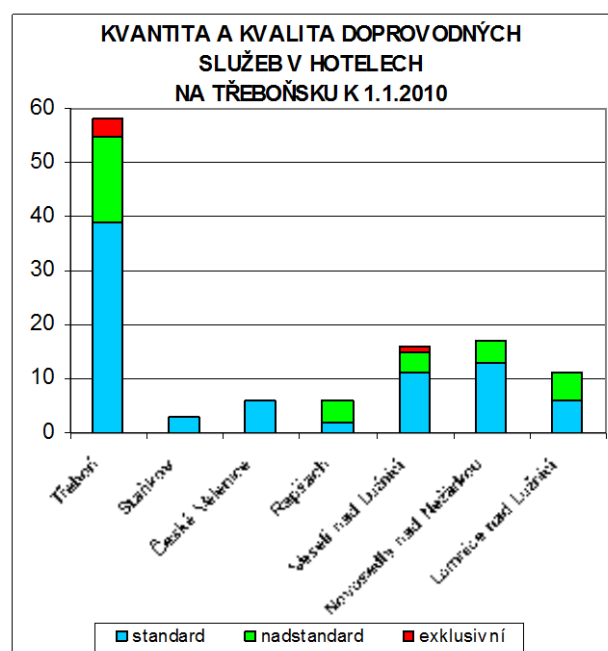

Zdroj: vlastní výzkum 2009

### Hotel garní a motel

Mezi zařízení, která v této oblasti nejsou vůbec častá, patří hotel garní. Ten se v oblasti nachází pouze jeden, a to v Českých Velenicích s 58 lůžky a jeden motel s 60 lůžky, na okraji Třeboně při hlavním tahu na Rakousko. Obě zařízení nabízí pouze služby standardní.

### Penziony

Penziony tvoří nejvyšší počet lůžkové kapacity na Třeboňsku. Celkem je k dispozici 3192 lůžek v 133 penziencech, z celkového počtu lůžek tvoří 31,3 % kapacity. Nejvyšší počet se opět vyskytuje v Třeboni, a to 58 penzionů s kapacitou 975 lůžek (30% z celkového počtu lůžkové kapacity v penziencech). Na druhém místě zastoupení lůžkové kapacity se nachází Chlum u Třeboně (743 lůžek v 15 penziencech), Suchdol nad Lužnicí (212 lůžek v 10

penzionech), Hamr (152 lůžek), Hatín (117 lůžek) Staňkov (97 lůžek), Rapšach (91 lůžek) a Veselí nad Lužnicí (87 lůžek). Penzion s nejmenší kapacitou je v obci Vlkov (6 lůžek). 12 obcí vůbec tímto typem ubytování nedisponuje. Průměrný počet lůžek na jeden penzion tak činí 24 lůžek. Většina penzionů patří k venkovskému typu. Některá větší zařízení sloužila před rokem 1989 jako rekreační střediska pro rodiny s dětmi nebo pouze jen pro děti.

Graf č. 7 Lůžková kapacita penzionů v obcích na Třeboňsku k 1.1. 2010



Rozložení lůžkové kapacity penzionu dle jednotlivých obcí je v grafu č. 7.

Penziony nabízí z 87,5 % služby standardní, z 11 % nadstandardní a 1,5 % exklusivní. Některé městské penziony se přibližují nabídce hotelů, zvláště v centru Třeboně jsou penziony na velké úrovni. Pouze v Třeboni jsou v této kategorii nabídnuty exklusivní služby, a to vyhlídkové lety a golf. (více v grafu č. 8)

Zdroj: vlastní výzkum 2009

Graf č. 8 Kvalita a kvantita doprovodných služeb v penzionicích na Třeboňsku k 1.1.2010

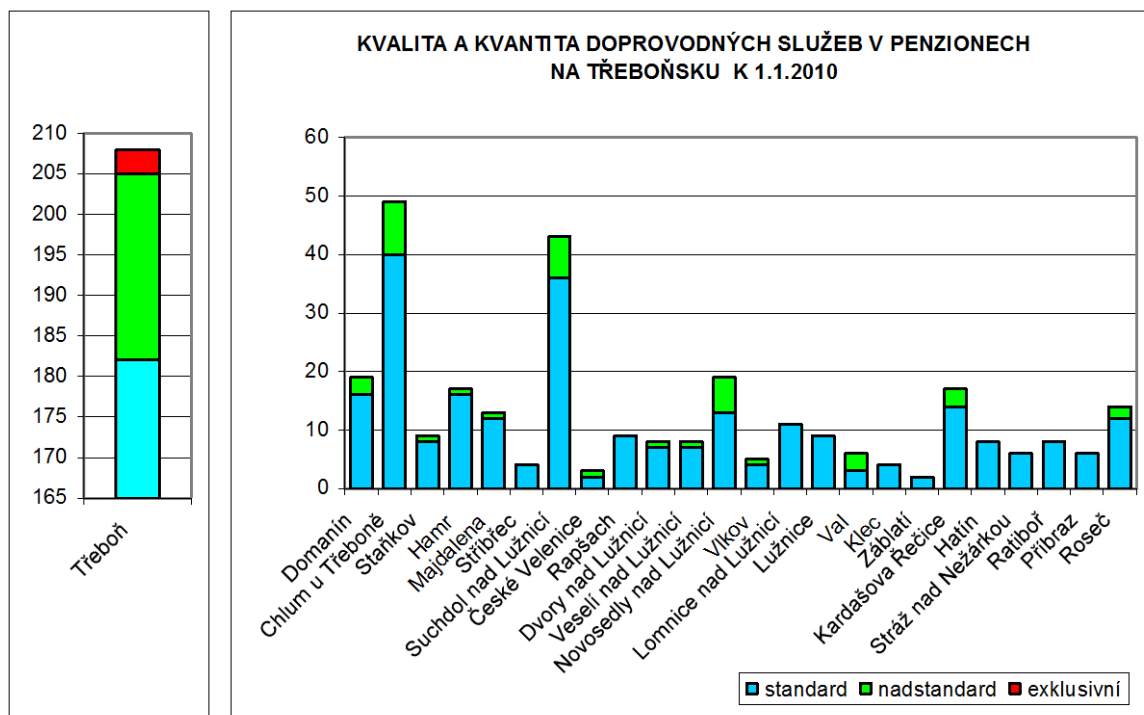

### Turistické ubytovny

Turistické ubytovny tvoří v oblasti Třeboňska 15 zařízení (896 lůžek), tj 8,7 % z celkového počtu lůžek. Tento typ jednoznačně patří mezi levnější ubytování s menší kvalitou nabízených služeb. Nejvyšší lůžková kapacita je situována do

Suchdola nad Lužnicí a Třeboně.

K tomuto typu ubytování je přiřazena lůžková kapacita zařízení, která v období mimo sezónu slouží především žákům středních škol jako internát. Jedná se o 445 lůžek ve čtyřech zařízeních, dvě se nachází v Třeboni (245 lůžek), jedno v Českých Velenicích (60 lůžek) a jedno ve Veselí nad Lužnicí (130 lůžek). Internáty často nabízí vyšší

Graf č.9 Kvalita a kvantita doprovodných služeb v turistických ubytovnách na Třeboňsku k 1.1.2010

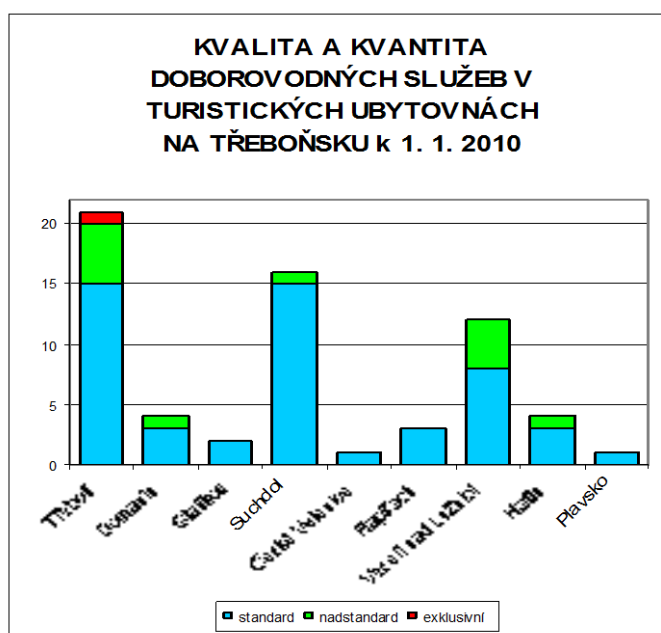

úroveň sportovních služeb, které jsou k dispozici i ubytované veřejnosti. Tím se zvyšuje

celková kvalita tohoto typu zařízení. To vyplývá z grafu č.9 u Třeboně, kde je nabízen squash, horolezecká stěna, sportovní hala a fitness. Podobně je na tom Veselí nad Lužnicí. Normální turistické ubytovny nabízí malé množství služeb standardních a řadí se mezi nejlevnější. Poskytují velmi skromné služby. Nejraději je využívají mladší generace a jednotliví turisté.

### **Chatová osada a kemp s lůžkovou kapacitou**

Dalším využívaným typem ubytování s druhou nejvyšší lůžkovou kapacitou v dané oblasti je bezesporu chatová osada, případně kemp s lůžkovou kapacitou. Oblast Třeboňska je charakteristická velkým počtem chatových osad a kempů využívaných k rekreaci, zvláště významná je i stanová kapacita, která však nebyla cílem mého zjišťování. Celkový počet chatových osad a kempů je 34. Jejich kapacita činí 2250 lůžek, tj. necelých 21,7 % z celkové územní kapacity. Tento typ ubytování je vázán na vodní plochu a vodní toky. Největší kapacita lůžek tohoto zařízení je v Chlumu u Třeboně (583 lůžek v 6 zařízeních). Dále pak se jedná o Novosedly nad Nežárkou (284 lůžek), Suchdol nad Lužnicí (197 lůžek), Staňkov (177 lůžek), Třeboň (175 lůžek), Vlkov (170 lůžek), Stráž nad Nežárkou (154 lůžek). V příloze je k dispozici obrázek č. 1, na kterém je možno vidět rozložení tohoto TUZ.

Tento TUZ patří k zařízením nižší kvalitní i cenové úrovně ubytovacích zařízení, a proto nabízí z větší části služby standardní (73 %), nadstandardní (27 %). Nejvíce služeb, jak můžeme vidět v grafu č. 10, je nabízeno v Chlumu u Třeboně, kde nadstandardní služby tvoří pouze malé procento. Vždy jde o službu půjčování loděk. S nadstandardními službami je na tom o trochu lépe Třeboň, kde je soustředěn kemp a chatový areál Doubí s velmi vysokou nabídkou služeb a sportovního vyžití. Staňkov nabízí v rámci nadstandardních služeb možnost rybářských povolenek přímo v zařízení. Suchdol, stejně jako Chlum, nabízí v rámci nadstandardních služeb převážně půjčování loděk. Do Novosedel nad Nežárkou je situována významná chatová osada Nový Řadov. Ve Vlkově, Domaníně, Veselí n. L. a Hamru nabízí zařízení v kategorii nadstandard opět půjčování lodí. Ostatní obce poskytují pouze standard.



Graf č.10 Rozložení lůžkové kapacity chatových osad/kempů na Třeboňsku k 1.1.2010

Graf č. 11 Kvalita a kvantita doprovodných služeb v chatových osadách/kempech na Třeboňsku k 1.1.2010

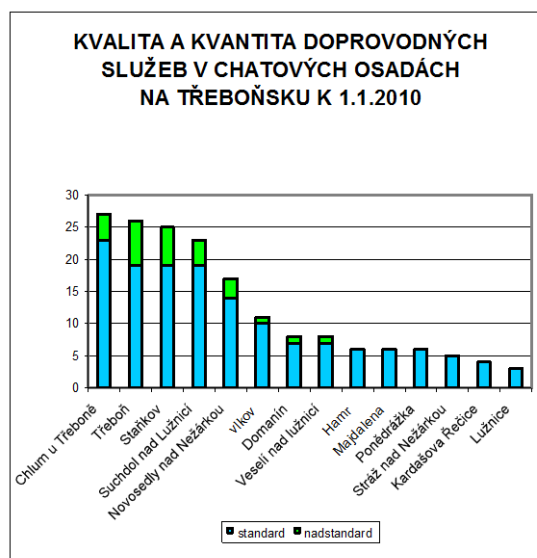
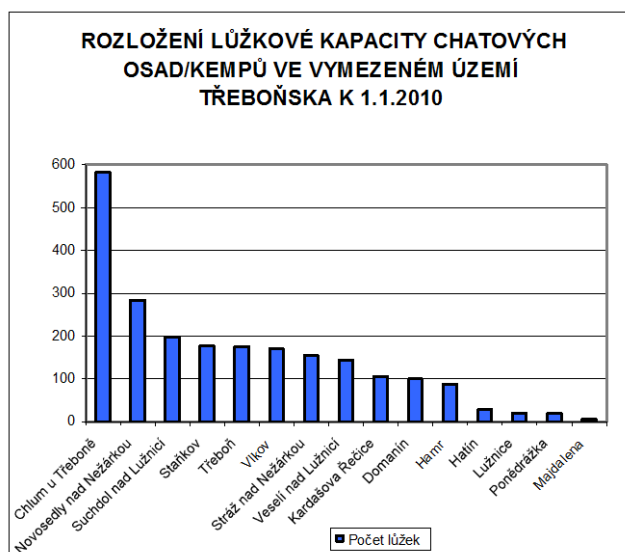

Zdroj: vlastní výzkum 2009

Zdroj: vlastní výzkum 2009

### Ubytování v soukromí

Tento typ ubytovacího zařízení patří již mezi individuální druhy a je nabízen v 246 objektech. Lůžková kapacita ubytování v soukromí činí 2289 lůžek (22,1 %). Nejčastěji tyto ubytovatelé pronajímají v průměru tak 2 – 3 místnosti se 7 lůžky. Tento typ ubytování se neustále rozvíjí. Největší množství lůžek se nachází v Třeboni, v Suchdole nad Lužnicí, v Chlumu u Třeboně a ve Veselí nad Lužnicí. V menších a méně významných obcích je tento TUZ často jediným druhem ubytování.

Nejčastějšími nabízejícími službami jsou kombinace těchto čtyřech služeb. Jsou jimi parkoviště, úschovna kol, zahrada a gril. Dá se říci, že jsou to nenáročné, základní služby, které by normálně využíval majitel objektu, kdyby ho nepronajímal. Na druhé straně jsou nabízeny služby, které jsou pro tento typ ubytování nadstandardní, ale ty tvoří jen malý podíl (6,8 %). Jinak převládá půjčování loděk, jízda na koni, venkovní bazén, sauna, kosmetika apod. Jeden ubytovatel nabízí v Hamru exklusivní minigolf.

Graf č. 12 Rozložení lůžkové kapacity ubytování v soukromí ve vymezeném území Třeboňska k 1.1.2010

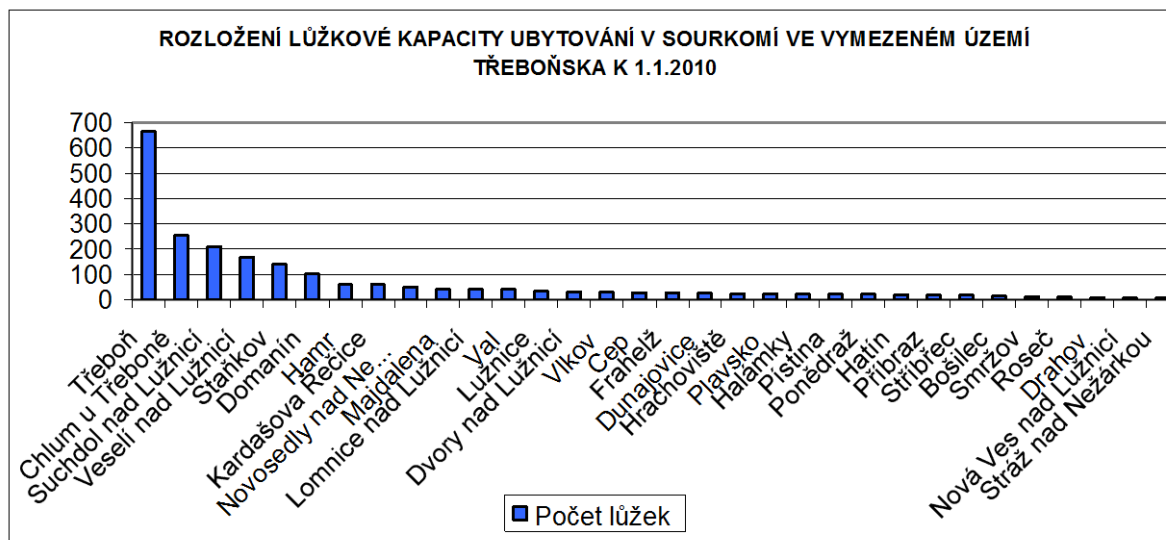

Graf č. 13 Kvalita a kvantita doprovodných služeb v ubytování v soukromí ve vymezeném území Třeboňska k 1.1. 2010

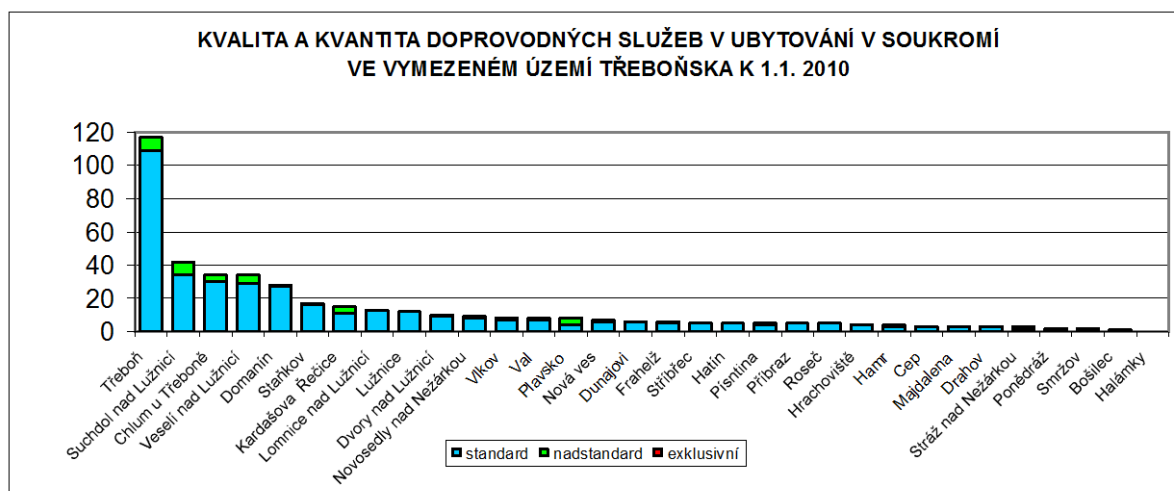

Zdroj: vlastní výzkum 2009

### Agroturistika

V rámci individuálního ubytování jsem se rozhodla, že budu sledovat i objekty nabízející agroturistické služby. V oblasti Třeboňska ho nabízejí pouze 3 subjekty, jejichž lůžková kapacita je pouhých 62 lůžek (0,6 %). Objekty se vyskytují v obcích Pístitina, Lužnice Plavsko. Pouze dva (v Lužnici a Pístitně) jsou registrovány u svazu podnikatelů ČR ve venkovské turistice a agroturistice, který ručí za tuto kategorii. Tento druh ubytování je spojen s možností jízdy na koni, dojením domácího zvířectva či manuální prací na statcích.

Nabízí nadstandardní služby, protože už skutečnost, že jde o služby, které nejsou nikde jinde nabízené, zvyšuje jejich kvalitu.

### Chaty a chalupy

Jelikož se jedná o velmi atraktivní území, je zde významná též rekreační lůžková kapacita, která vyčleňuje objekty individuální rekreace, tedy chaty a chalupy sloužící vlastníkovvi k jeho soukromé rekreaci. Někteří vlastníci tyto své objekty za úplatu pronajímají turistům. V oblasti Třeboňska se celkem nachází 13 176 lůžek k individuální rekreaci. Na chaty připadá 3948 lůžek (30 %) a lůžková kapacita v chalupách činí 9258 (70 %). Rekreatanti využívají především klidné lokality. Skutečnost, že se ve vymezeném území Třeboňska nachází takové množství rekreační kapacity lůžek, vypovídá o potencionálu a jedinečnosti území

Není-li při větším počtu chat možné určit lůžkovou kapacitu, stanoví se odhadem. Užívá se přitom koeficientu 4 lůžka na jeden objekt.

Část OIR je též pronajímána a neslouží výhradně vlastníkovvi objektu, přibližně se pronajímá tak 624 lůžek. Toto číslo je ale pouze orientační, protože řada chat a chalup je pronajímána prostřednictvím agentur zajišťujících ubytování v těchto objektech. Tyto informace jsou obtížně zjistitelné.

Chaty zde byly vystaveny před rokem 1979, protože od vzniku CHKO Třeboňsko je výstavba chat omezená. Chaty jsou situovány k řekám a vodním plochám. Jejich největší výskyt je v mikroregionu Kardašořečicka, kde se linou kolem řeky Nežárky. V tomto území se nevyskytuje žádné maloplošné zvláště chráněné území. Dále se chaty nacházejí ve Veselí nad Lužnicí, ve Smržově (r.Koclířov),

Mapa č. 6 Rozmístění lůžkové kapacity OIR na Třeboňsku k 30.3.2010

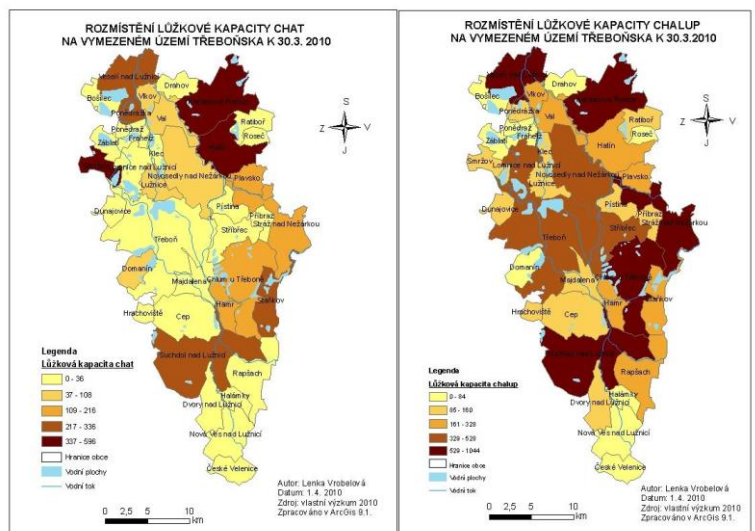

Zdroj: vlastní výzkum 2009

na Suchdolsku (r. Podřezaný) a Chlumecku (Hejtman, Staňkov).

Chalupáři jsou nejvíce koncentrováni do oblasti Suchdolska, kde z části došlo k poválečnému odsunu Němců a vylidnění jejich sídel, která právě nyní slouží k individuální rekreaci. A následně do oblasti Kardašověčicka, jehož krajina má ryze venkovský charakter a Chlumecka, jako ideálního místa pro rekreaci u vody.

Nejdůležitějším požadavkem při výběru ubytovacího zařízení je možnost stravování. Hotely a většina penzionů nabízí restaurace. Chatové osady a kempy mají k dispozici většinou kiosky s občerstvením či malé restaurace. Turistické ubytovny a ubytování v soukromí tyto služby většinou nenabízí. Součástí materiálně technické základny jsou pak kuchyňky s možností vlastního vaření, buď samostatně na pokoji nebo jedna pro všechny turisty. Vlastní parkoviště je u více než poloviny zařízení. Parkování bývá zajištěno formou veřejných či soukromých parkovišť. Převažuje ale soukromé zajištění s tím, že u větších TUZ je nezastřešené parkoviště umístěno převážně před objektem. U ubytování v soukromí je zajištěné různě - před domem, v rámci oploceného objektu, pod přístřeškem, někde dokonce v garáži. Hotely zajišťují hlídané parkoviště. Z důvodu rozšíření cykloturistiky bylo zkoumáno, zda ubytovací zařízení v rámci svého objektu zajišťují úschovnu či půjčovnu kol. Úschovnu zajišťuje každé třetí zařízení a kola půjčuje 15 % ubytovatelů. Nabídka sportovních hřišť a celkového sportovního vyžití je velmi omezená a nedostačující. Dětské hřiště je k dispozici u každého osmého zařízení.

### **6.3. ANALÝZA JEDNOTLIVÝCH MIKROREGIONŮ**

V pro následující analýzu jsem si rozdělila vymezené území Třeboňska do jednotlivých mikroregionů, které se liší potenciálem, a tím i druhem ubytovacích zařízení, intenzitou a kvalitou nabízených služeb.

#### **6.3.1. TŘEBOŇ A OKOLÍ**

V mikroregionu, který je vymezen Třeboní a obcemi Domanín a Dunajovice žije 9 334 obyvatel, na rozloze 118,94 km<sup>2</sup> je k dispozici 177 ubytovacích zařízení s 3687 lůžky, z toho 81 hromadných ubytovacích zařízení s 2 897 lůžky. Hustoty rozmístění lůžek je nejvyšší v Třeboní, a to 34,4 lůžek/km<sup>2</sup>, počet lůžek na jednoho obyvatele mikroregionu činí 2,5 lůžka. Do katastru Třeboně spadá 6 katastrálních území, jedná se o Holičky, Branná, Břilice, Stará a Nová Hlína a Přeseka.

**Město Třeboň** je od ostatních obcí odlišné a dominantní. Svoji materiálně technickou základnou značně převyšuje ostatní obce. Jak je patrné v grafu č.14, nejvyšší počet lůžek se nachází v penzionech. Na k. ú. města Třeboň je k dispozici 59 penzionů a konkrétně se jedná o 975 lůžek, dále dominuje ubytování v soukromí, které provozuje 83 subjektů, jejichž celkový počet je 664 lůžek. Významná je i lůžková kapacita lázeňských objektů (636 lůžek), o něco menší je pak kapacita hotelových lůžek (595 lůžek) v 7 hotelech. Jedná se o hotely kategorie tři až čtyř hvězdiček. Většina hotelů je situována do centra a k lázeňským objektům. Dále jsou v nabídce 4 turistické ubytovny (276 lůžek) s možností využití v období letních prázdnin, z nichž 2 zařízení slouží během školního roku jako domovy mládeže.

V k.ú. **Holičky** je postaven jeden motel, který je jako jediným zástupcem toho typu ubytování v celém vymezeném území Třeboňska, jeho ubytovací kapacita je 60 lůžek a je situován na silničním tahu do Rakouska. Dále je zde k dispozici 5 penzionů s 66 lůžky a dvě ubytování v soukromí s 22 lůžky. V k.ú. obce **Branná** je možno ubytovat se ve dvou tříhvězdičkových penzionech, jejichž kapacita je 59 lůžek. Na 11 lůžkách je možné ubytování v soukromí. Na území se nachází též velmi známé rekreační středisko Doubí, jehož lůžková kapacita je 150 lůžek, a které je nadstandardně využíváno ke sportovním účelům. V k. ú. **Břilice** je pouze jeden penzion s 43 lůžky a ve zbylých sedmi prostorách se pronajímá 62 lůžek. V k. ú. **Nová Hlína** je možné ubytovat se pouze v soukromí a to na 17 lůžkách a v k. ú. **Stará Hlína** jsou k ubytování dva penziony s kapacitou 35 lůžek a jedna chatová osada s 25 lůžky.

Velkému množství ubytovacích zařízení v Třeboni odpovídá i nabídka doprovodných služeb jež nabízejí. Nejvíce služeb je nabízeno v kategorii penzion, která jsou samozřejmě nejpočetnějším zařízením. (viz graf č.15) Přepočteme-li, ale počet nabízených doprovodných služeb ku počtu ubytovacích zařízení, zjistíme, že nejpočetnější a nejkvalitnější služby nabízí kategorie lázně.(viz graf č.16)

Služby lázeňských objektů jsou již popsány v kapitole Kvantita lůžkové kapacity a nabídka jejich doprovodných služeb. V každém případě se jedná o typ ubytování, který ve vymezeném území Třeboňska disponuje nejvyšší úrovní doprovodných služeb.

Hotely nabízí 67 % služeb standardních. Všechny hotely disponují restauracemi, hlídanými parkovišti. Dalšími nejčastějšími standardními službami jsou bar či kavárna, půjčovna a úschovna kol, a zajišťování různých služeb. Podle mého názoru chybí hotelům sportovní zařízení, hlavně tenisové kurty. Mezi nadstandardními službami, které tvoří 28% nabízejí 3 hotely kosmetické služby, 2 sekretářské služby, 2 pořádání kongresů, 2 sauny. Dva

hotely nabízejí v kategorii exklusivní wellnescentrum a jeden hotel bowling. Motel nabízí pouze standardní služby, restauraci, parkoviště a úschovnu kol.

**Penziony** nabízejí spíše standardní služby a to z 88%. Nejnabízenější standardní službou v kategorii penzion je parkování, buď na vlastním parkovišti, nebo v objektu zařízení. Dále je to úschovna kol, půjčovna kol, gril, zahrada a stravovací zařízení. 11% tvoří služby nadstandardní, mezi než patří provoz posilovny, možnost jízdy na koni, půjčovna loděk, rybářské povolenky, bazén atd. Vyhlídkový let, a možnost zahrát si golf a minigolf patří mezi exklusivní služby, které nabízí kategorie penzion.

Graf č. 14 Lůžková kapacita podle TUZ v Třeboni k 1.1.2010

Graf č. 15 Kvalita a kvantita lůžkových kapacit v katastru Třeboně v roce 2009

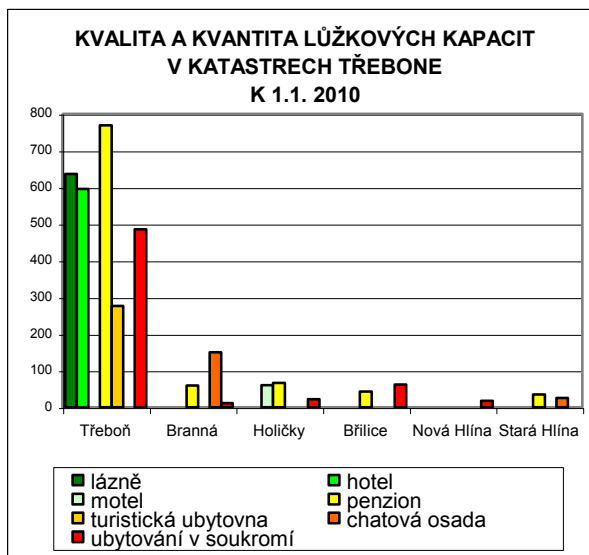
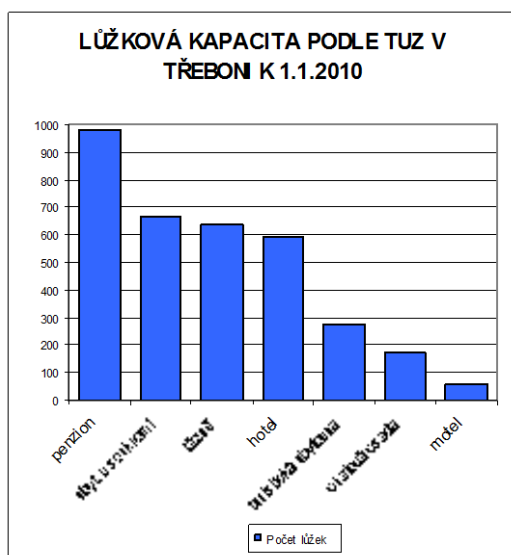

Zdroj: vlastní výzkum 2009

Zdroj: vlastní výzkum 2009

Část služeb kategorie turistická ubytovna je zkvalitněna tím, že velká část lůžkové kapacity je během roku využívána jako domov mládeže, je tak zajištěn velký počet standardního i nadstandardního sportovní využití a to např. několik hřišť, sportovní hala, tenisový kurt, horolezecká stěna a posilovny, mezi exklusivní pak patří hala na squash. Dvě zbylá zařízení sloužící výhradně jako turistické ubytovny pak mají služby krom soukromých pláží pouze standardní.

Rekreační středisko Doubí jako chatová osada a kemp disponuje z 1/3 velmi nadstandardními službami. Jelikož se jedná o sportcentrum, je zajištěno velmi dobré sportovní vyžití - sportovní hala, horolezecká stěna, půjčovna loděk, fitnesscentrum, sauna, soukromá pláž. Nabízí i velmi množství standardních služeb. Druhá chatová osada má pouze malé zastoupení standardních služeb.

Ubytování v soukromí nabízí z 93% služby standardní, nejnabízenějšími službami jsou opět jako u penzionů parkoviště, úschovna kol, zahrada, gril šest z nich půjčuje kola. Nadstandardní jsou pak kosmetické služby, bazén a možnost jízdy na koni.

Graf č.16 Průměrná kvalita a kvantita doprovodných služeb jednoho zařízení dle TUZ v Třeboni v roce 2009

Graf č.17 Kvalita doprovodných služeb podle typu ubytovacího zařízení v Třeboni v roce 2009

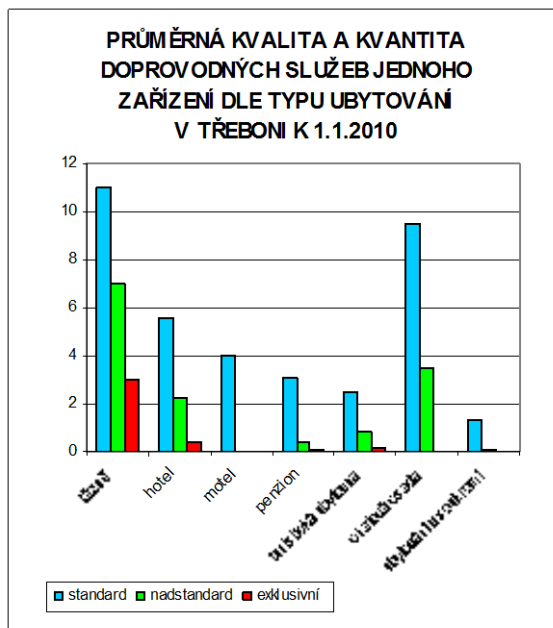
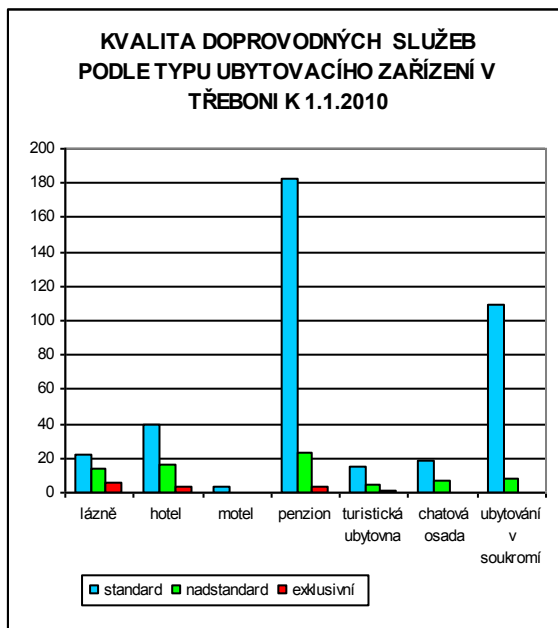

Zdroj: vlastní výzkum 2009

Zdroj: vlastní výzkum 2009

Z dalších obcí vykazuje lepší kvantitu i kvalitu ubytovacích zařízení pouze Domanín. V **Domaníně** je k dispozici 281 lůžek, z toho 4 penzióny s 60 lůžky, které disponují opět spíše standardními službami, všechny mají zajištěné parkování, 2 půjčují kola, ale žádný nemá k dispozici restauraci či občerstvení. V těsné blízkosti Schwanzenberské hrobky u Opatovického rybníka se nachází autokemp Třeboňský ráj se 100 lůžky v chatkách a početnými standardními službami, nadstandard tvoří pouze půjčovna lodí. A i zde nabízí 9 rodinných domků ubytování v soukromí, s celkovým počtem 101 lůžek a standardními službami typickými pro ubytování v soukromí. Na břehu rybníka Svět je možnost ubytovat se v turistické ubytovně Jachtařského klubu s 20 lůžky, nabízí zde parkoviště, občerstvení, hřiště a nadstandardní půjčovnu loděk a raftů a soukromou pláž.

V obci **Dunajovice** je k dispozici ubytování v soukromí s celkovou kapacitou 25 lůžek, které nabízí malé množství standardních služeb. Dunajovice stejně jako Domanín využívají turisté pro venkovský klid a blízkost Třeboně.

Tento region, ač, je jeden z nejmenších nabízí největší lůžkovou kapacitu, město Třeboň je považováno za kulturní, společenské, rekreační a sportovní centrum celého vymezeného území Třeboňska.. V závislosti na tom, že Třeboň je lázeňským letoviskem s vysokým rekreačním potenciálem, disponuje město vysokou úrovní a počtem komerčních služeb, má dobré dopravní spojení a značný potencial a k trvalému zájmu návštěvnosti patří především lázně, kulturní památky a také množství kulturních a společenských akcí. „Třeboň je typickým příkladem města, kde se dynamicky rozvíjí cestovní ruch a lázeňství. To významně ovlivňují vzhled a charakter města jako ideálního místa pro relaxaci, odpočinek, zábavu i poučení.“<sup>23</sup>

Třeboň a okolí se vymyká sezónním vlivům a na rozdíl od ostatních mikroregionů je využívané celoročně (díky lázním a společenským akcím, a kongresové turistice). Centrum města koncentruje nejvíce lůžek v zařízení nesezonního typu. Třeboň disponuje velmi vysokou vybaveností ubytovacích a doprovodných služeb. Nejčastějším návštěvníkem Třeboně je lázeňský turista, senioři, rodiny s dětmi a mladí lidé přijíždějící za kulturními akcemi, můžeme zde potkat též nespočet turistů ze zahraničí.

V Domaníně leží Schwanzenberská hrobka a k dalším významným patří kostel sv. Jiljí. Již několik let se připravuje výstavba lázeňských objektů na břehu Opatovického rybníka. Turistickým lákadlem v Dunajovicích je Dunajovická hora (504 m.n. m.) nejvýše položeným místem oblasti Třeboňska v blízké budoucnosti by mělo dojít k výstavbě dřevěné rozhledny, která byla zničena za 2.světové války

### **6.3.2. CHLUMECKO**

Druhým nejvíce významným a nejnavštěvovanějším mikroregionem je Chlumecko, jak již z názvu vyplývá centrem této oblasti je Chlum u Třeboně, do jehož katastru spadají obce Lutová, Žíteč a Mirochov. Dalšími vyčleněnými obcemi tohoto mikroregionu jsou Staňkov, Hamr, Majdalena a Stříbřec. Celková rozloha činí 110,11 km<sup>2</sup> a žije zde 3 679 obyvatel. Celkem se zde nachází 2 493 lůžek, a hustota rozmístění lůžek je 23 lůžek na km<sup>2</sup>, na jednoho obyvatele vychází 1,5 lůžka. Nejčastějším typem ubytování je zde kemp a penzion. Mále zastoupení má hotel, turistické ubytovny a ubytování v soukromí. Vůbec zde nejsou zastoupeny ubytovací služby typu motel nebo hotel garní. V oblasti se nachází 26 penzionů s 1077 lůžky, dominantou této oblasti jsou kempy, kde lůžková kapacita činí 854

---

<sup>23</sup> [www.trebon.cz](http://www.trebon.cz), [www.trebonsko.cz](http://www.trebonsko.cz)



lůžek. Chlumecko má největší koncentrace těchto TUZ. A i zde je možno se ubytovat v soukromí na 515 lůžkách. Celkové lůžkové rozložení znázorňuje graf č.18.

**Chlum u Třeboně** je jako jediný z vymezených obcí městského typu, je zde koncentrováno 64,3% lůžek z celkové kapacity mikroregionu. V k. ú. Chlumu je možnost ubytování v 13 penzionech s 655 lůžky, z toho 3 penziony jsou velké a slouží spíše jako rekreační střediska, zbylé penziona jsou pak menšího typu. Chlum u Třeboně stejně jako Staňkov má významnou kapacitu v kempech a chatových osadách, která činí 583 lůžek, a je situována kolem rybníka Hejtman. V obci je k dispozici i ubytování v soukromí na 254 lůžkách..

Graf č. 18 Rozložení lůžkové kapacity v obcích na Chlumecku k 1.1.2010

Graf č. 19 Kvalita a kvantita doprovodných služeb ubytovacích zařízení na Chlumecku k 1.1.2010

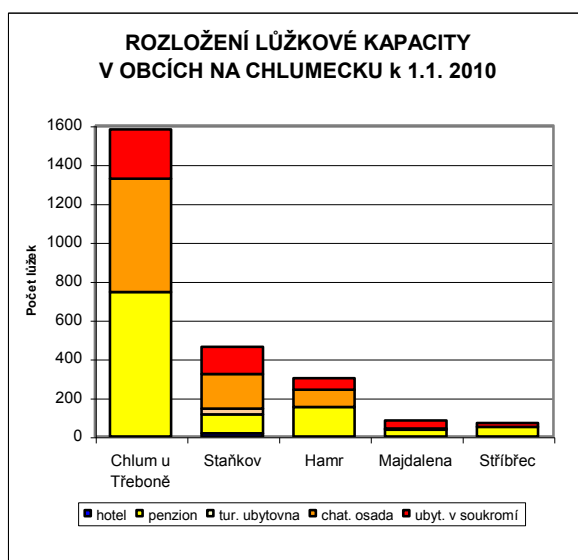

Zdroj: vlastní výzkum 2009

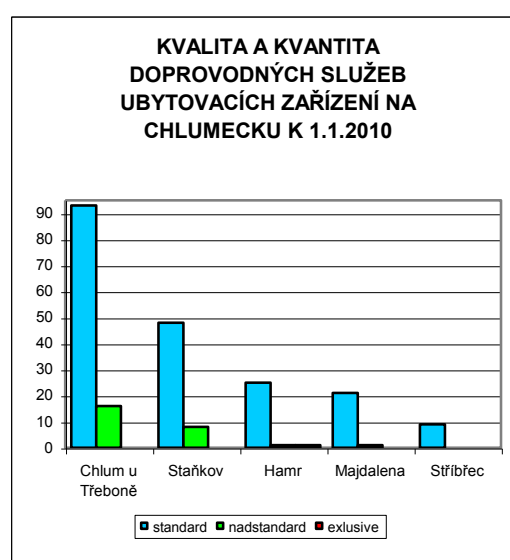

Zdroj: vlastní výzkum 2009

Podle grafu č. 17 lze říci, že převládá nabídka služeb standardních a to u všech TUZ. Kvalita a kvantita nabízených doprovodných služeb v Chlumu je nadstandardní pouze z 15%, a je rozptýlená do všech TUZ, přičemž dominují služby penzionu. Z 13 nabízených penzionů jich 5 provozuje restauraci, pouze dva z nich ale celoročně, 2 provozují půjčovnu kol, 5 jich má úschovnu kol a 3 mají hřiště, 9 jich má pak zajištěno parkování. V nadstandardních službách nabízejí kosmetické služby, bazén či půjčovnu loděk. Chatové osady se snaží svou nabídku zkvalitňovat, ale pořád převládají služby standardní, pouze půjčovny loděk, patřící do kategorie nadstandard, jejich hodnotu trochu zvyšují. Co se týče služeb CR tak Chlum u Třeboně disponuje průměrnou nabídkou služeb cestovního ruchu.

Zbylé obce jsou spíše typu venkovského. K. ú. **Lutové** má k dispozici 88 lůžek, v obci se nachází jeden penzion s 57 lůžky, a slouží spíše zdravotně postiženým občanům a jejich rodinám, kteří se sem jezdí rekreovat. Zbylá lůžka jsou nabízena v soukromí a jedná se 31 lůžek. Nabídka služeb v penzionu je standardní rozšířená o bazén a masáže a ubytování v soukromí nenabízí krom parkování žádné služby. V k.ú.**Žíteč** je 45 lůžek, opět se zde nachází jeden penzion s 31 lůžky a zbytek tvoří ubytování v soukromí. Zdejší penzion nabízí kvalitnější služby, neboť je zaměřen na péči o zdraví a krásu, nabízí bazén, saunu, vířivku a masáže. V k.ú. **Mirochov** se lze ubytovat na 28 lůžek a to pouze v soukromí, nabídka doprovodných služeb je však omezená.

**Staňkov** je charakteristický kempy, kromě vysoké stanové kapacity má i poměrně dobrou kapacitu lůžkovou, která činí 462 lůžek, V kempech se lze ubytovat na 177 lůžkách situovaných do chatek, kolem Staňkovského rybníka. Větší kempy se snaží zajišťovat standard a zkvalitňovat nabídku nadstandardních doprovodných služeb, nejčastěji půjčovnami lodí a zajišťováním rybářských povolenek. Ubytování v soukromí tvoří 141 lůžek, kde si troufám říci, že tyto kapacity tvoří též část objektů individuální rekreace pronajímaných za úplatu. Ve Staňkově se nachází jeden hotel, jako jediný v tomto mikroregionu s pouhými 16 lůžky a provozující restaurací, ale poskytuje pouze minimální standardní služby. Ubytovací kapacitu 97 lůžek nabízejí 3 penziony, kdy dva z nich provozují restauraci a dalších několik standardních služeb.

**Hamr** má k dispozici společně s osadou Kostky 300 lůžek. Jsou zde situovány 4 penziony s 152 lůžky, se standardními službami. Dva penziony provozují restauraci, z nichž jeden celoročně, dalšími nabízenými službami jsou parkování, úschovna kol, a jeden penzion nabízí posilovnu. Standard poskytuje i chatová osada s 88 lůžky u řeky Lužnice. Zbylých 60 lůžek tvoří ubytování v soukromí, s velmi nízkou nabídkou standardních služeb, pouze jeden ubytovatel nabízí službu exklusivní a to možnost zahrát si minigolf.

V obci **Majdalena** jsou v nabídce 2 penziony s 33 lůžky a 41 lůžek tvoří ubytování v soukromí, v obci se nachází též vodácké tábořiště, ale zde je spíše významná stanová kapacita než lůžková, protože ta činí pouhých 6 lůžek ve dvou chatkách. I zde je nabídka ubytovacích zařízení velmi nízká. Přes Majdalenu vede železniční trať, a navíc hlavní tah na Rakousko, je tedy velice dobře dopravně dostupná.

**Stříbřec** má k dispozici 2 penziony, jeden v k. ú. Stříbce s 10 lůžky úplně se základní nabídkou a bazén a druhý je situován do k. ú. Libořez s 40 lůžky, jehož součástí je restaurace. Na 19 lůžkách je možno se ubytovat v soukromí též se základní nabídkou. Ke katastru patří i k. p. Mníšek, kde není žádná lůžková kapacita.

Ubytování na vsi je vyhledáváno pro blízkost přírody a klidu a čerstvého vzduchu. Většina ubytovacích zařízení a nabídka jejich doprovodných služeb je sezónního provozu.

Co se týče služeb mimo ubytovací zařízení tak v mikroregionu je dostupnost komerčních služeb nedostatečná. Významnější služby jsou frekventovány do obce Chlum u Třeboně, protože je ze všech obcí největší. V Chlumu u Třeboně je několik menších obchodů, 2 restaurace s celoročním provozem a cukrárna. V zimních měsících je návštěvnost těchto zařízení malá. Je zde zdravotní středisko, lékárna, kadeřnictví, čerpací stanice, knihovna, pošta, pobočka České spořitelny, dům s pečovatelskou službou, a dále jsou zde zastoupeny služby opravárenské, stavební a jiné. Zcela zde chybí kulturní a z části sportovní vybavení. Není zde kino, divadlo, muzeum ani stálá expozice. Ze sportovního vybavení je k dispozici venkovní stadion, jedna sportovní hala a školní tělocvična, a několik hřišť různě rozptýlených po obci.. Špatná je i dopravní dostupnost obcí, v obcích je sice možnost autobusového spojení v této oblasti je ale hlavním zdrojem dopravy vlak, ten je však vzdálený 5 km. Ostatní obce jsou vybaveny pouze prodejnou se základním vybavením. Obyvatelé i turisté jsou závislé na službách a vybavenosti Chlumu u Třeboně či jiného většího centra.

Tento region je typicky rekreační, řada ubytovacích zařízení i soukromých podnikatelů tak v sezóně zvyšuje nabídku hlavně stravovacích zařízení, typu restaurace či kioskového občerstvení. Převážná nabídka komerčních služeb v sezóně je ubytování a stravování. Co se týče stravování, tak v každé obci je dostatek stravovacích zařízení a v každém kempu je také občerstvení nebo menší restaurace. Služby cestovního ruchu, ubytování a stravování jsou v tomto regionu zastoupeny dá se říci dostatečně, některá zařízení by ale potřebovala rekonstrukci a zlepšení služeb. Poptávka je především po kvalitnějších službách a sportovním a kulturním vyžití. V všech obcích chybí sportovní a tenisová hřiště, kde by lidé mohli trávit svůj volný čas. Velká poptávka je také po kvalitnějším a častějším dopravním spojení. Chybí zde informační středisko, reklama či jakákoliv forma spolupráce. Informační centrum sice bylo v polovině loňské sezóny otevřeno, ale chybí ze aktivita a organizace. V budoucnu se ale můžeme dočkat zkvalitnění služeb, protože potenciál cestovního ruchu tu rozhodně nechybí.

Mezi důvody turistické návštěvnosti daného mikroregionu patří rybniční plochy využívané pro rekreační účely, koupání ale i sportovní rybaření, zvláště rybník Hejtman a Staňkovský. Atraktivitu místa zvyšuje též blízkost hranic s Rakouskem (z Chlumu u Třeboně 3 km) a hodně využívaný pahorkatinný terén k stále využívanější cyklystice. V zimě je možné využít běžeckých tratí, po kterých se turisté dostanou až do České Kanady.

Z hlediska kulturně historického je Chlum zajímavý existencí zámku, který je ale bohužel zavřený, neboť nemá expozice, které by mohly být nabídnuty veřejnosti. K zámku patří park, který má rozlohu 32 ha a udržuje se převážně v centru. Významnou roli zde hrála po mnoha let chlumecká sklárna, v roce 2003 však byla zavřena, návštěvníci často využívali možnost nakoupit si kvalitního skla v místní prodejně. Co se týče kulturních akcí, tak ty jsou pořádané v letních měsících, a je to Pohadkový vodnický Chlum, Kurz trubačů, rybářské závody, a letos poprvé se uskuteční akce Hrubínovo léto na oslavu jeho stých narozenin. Na podzim se běhá tradiční běh kolem Hejtmanu.

Myslím, že řada turistů jezdí do této destinace z tradice a opakovaně, protože v Chlumu u Třeboně několik zařízení sloužilo před rokem 1989 jako střediska podnikové rekreace. Z pohledu pozorovatele bych řekla, že do tohoto mikroregionu jezdí převážně mladí lidé, rodiny s dětmi, cyklisté a rybáři. V oblasti vůbec není významný podíl zahraničních turistů, když už se do oblasti nějaký přijede jedná se nejčastěji o Němce, Rakušana či Holaňďana. Region je výrazně sezónní oblastí, sezóna tu začíná tak v dubnu, když sem přijedou první cyklisté, vrcholí v létě, rekreací u vody a cyklistikou a končí na podzim houbařením, rybařením a výlovy rybníků. Turisté využívají nejčastěji ubytování v kempech v chatkách. U turistů jezdících do regionu již několik desítek let, je vidět trend, kdy už přestávají využívat stanové ubytování a přesouvají se do zařízení s lůžky nejčastěji chatek. Myslím, že v letních měsících při příznivém počasí jsou všechny hromadné ubytovací zařízení a jejich kapacity využívány maximálně.<sup>24</sup>

### 6.3.3. VITORAZSKO

Mikroregion Vitorazska jsem si vyčlenila v katastrálním území 8 obcí. Jedná se o České Velenice, Dvory nad Lužnicí, Halámky, Nová Ves nad Lužnicí, Rapšach, Cep, Hrachoviště a Suchdol nad Lužnicí, k jehož katastru patří obce Františkov, Klikov, Tušt a Bor.<sup>25</sup> Celková katastrální výměra tohoto území činí 191,01 km<sup>2</sup> a má 8 895 obyvatel.

Na velmi malé sídelní i ubytovací kapacitě se podepsala historie toho území.<sup>26</sup> Celková lůžková kapacita tohoto území má 1 281 lůžek. Hustota rozložení lůžek je nízká a vychází na 6,7 lůžek/km<sup>2</sup> na jednoho obyvatele tak připadá 0, 14 lůžka.

---

<sup>24</sup> [www.chlumutrebone.cz](http://www.chlumutrebone.cz)

<sup>25</sup> Pojmenování této oblasti jsem použila, protože většina obcí patří do historické oblasti Vitorazska. a má značný význam na uspořádání zařízení CR. Z historického hlediska jsem nepatří pouze Suchdol nad Lužnicí, bez Tuště, a obce Cep a Hrachoviště.

<sup>26</sup> V roce 1920 bylo území Vitorazska postoupeno Československu, jako válečná reparace, ale v daleko menším rozsahu než byly původní hranice z roku 1296. Byl to především jeho západní díl o rozloze 113 km<sup>2</sup>, 12 000 obyvatel a 12 obcí. Roku 1938 pod vlivem mnichovské konference se Vitorazsko stalo součástí Velkoněmecké říše. Území postoupené Mnichovským diktátem se stalo součástí nacistické župy - Horní Dunaj. V květnu 1945 v důsledku vítězství českého národa ve 2. světové

Obr. č.1 Historické hranice Vitorazska

Graf č.20 Rozložení lůžkové kapacity v obcích na Vitorazsku k 1.1. 2010

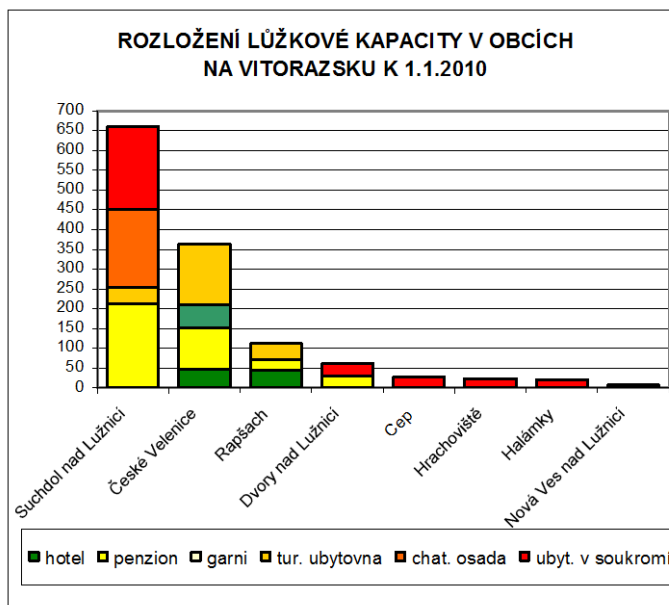

Zdroj:<sup>27</sup>

Zdroj: vlastní výzkum 2009

Centrem tohoto území je Suchdol nad Lužnicí, kde je koncentrováno nejvíce lůžek, a to 660, tj. 53,7 % z daného mikroregionu. To je dáno jeho velkou rozlohou a množstvím k.ú. které pod něj spadají. Na druhém místě v počtu lůžek jsou České Velenice s 364 lůžky, které můžeme považovat za takové druhé menší centrum, na hranicích s Rakouskem skoro s poloviční kapacitou než má Suchdol nad Lužnicí. Řekla bych, že zastoupení lůžkové kapacity penzionů, chatových osad a kempů a ubytování v soukromí je tak zhruba ve stejném poměru. Penziony tvoří 212 lůžek (32,1%), chatové osady/kempy 197 lůžek (29,8%) a ubytování v soukromí 31,8.

**V Suchdole** je poskytováno 660 lůžek. Je k dispozici 5 penzionů s kapacitou 93 lůžek, dále je jeden penzion situován do k. ú. Františkova s 16 lůžky a jeden je též v Klikově s 12 lůžky, zbylé 3 penziony se nachází v k. ú. Tuštiny a to 91 lůžek. Penziony nabízejí standardní služby, 6 z nich má restauraci, jinak opět převládá parkování, úschovna kol, 3 nabízejí půjčovnu kol. V nadstandardních službách dominují půjčovny lodí a možnost pořádání konferencí, rybářské povolenky.

válce se Vitorazsko opět stalo součástí Československa. Po 2. světové válce však došlo k násilnému vysídlení německého obyvatelstva a některé obce srovnány se zemí, a zřízeno širokého hraničního pásma. Došlo k výraznému poklesu počtu trvale žijících obyvatel až téměř k úplnému vylidnění. Velká část vysídlených domů, plní dnes většinou funkci rekreační. Např. Před druhou světovou válkou měla obec Rapšach kolem 3 000 obyvatel, dnes 587 obyvatel

<sup>27</sup> <http://home.zcu.cz/~cada/www->

[kma/download/Lokalizace%20sahovych%20map%20v%20oblasti%20Vitorazska.pdf](http://home.zcu.cz/~cada/www-kma/download/Lokalizace%20sahovych%20map%20v%20oblasti%20Vitorazska.pdf)

V Suchdole se nachází jedna chatová osada s pouhými 23 lůžky, významnější je spíše kapacita stanová. Na druhém břehu se rozprostírá základní vodácké tábořiště Suchdol, které je bohužel bez lůžkové kapacity. Oproti tomu jsou významnější kempy v k. ú. Tuště, které jsou situovány v oblasti pískoven a jejichž kapacita činí 90 lůžek v chatkách, významná je též stanová kapacita. Jeden kemp s 24 lůžky se též nachází v k. ú. Františkova. Jeden kemp provozuje restauraci a 3 mají pouze kioskové občerstvení, 2 kempy půjčují kola a lze říci, že v každém kempu je zastoupen nějaký druh sportovního vyžití. Mezi nadstandardní služby patří půjčování lodí, které nabízí 3 tyto zařízení.

Co se týče ubytování v soukromí tak v Suchdole je k dispozici 118 lůžek, v Františkově 9 lůžek, v Klikově 7, v Boru je ubytování v soukromí jediným typem zařízení s 23 lůžky, v Tušti činí 53 lůžek z nichž 6 ubytovatelů poskytuje zapůjčení lodí a jeden zajišťuje rybářské povolenky.

Turistické ubytovny jsou situovány pouze do k.ú. Klikov s 20 lůžky a Tušt s 81 lůžky. Vzhledem k tomu, že tento typ ubytování patří spíše mezi levnější a služby málo poskytující, je vybavení služeb těchto dvou zařízení na celkem dobré úrovni. V obci Suchdol n. L. se nenachází žádný hotel.

Celková kapacita v obci **Rapšach** nabízí 68 lůžek, můžeme se ubytovat v hotelu, který nabízí 45 lůžek a celkem nadstandardní služby, vnitřní bazén, solárko, saunu či fitnesscentrum a tenisový kurt. V penzionu je k dispozici 28 lůžek a zde převládá velké množství standardních služeb V osadě Spáleníště je k dispozici turistická ubytovna sloužící pro dětské tábory, či cyklistické kurzy apod. s 40 lůžky, pouze s úschovnou kol, hřištěm a parkovištěm. Osady Velký a Malý Londýn a Nový Yourk jsou dnes hojně využívány chalupáři.

Ve **Dvorech nad Lužnicí** je k dispozici celkem 62 lůžek, ve 2 penzionech 30 lůžek a zbylých 32 lůžek je nabízeno v soukromí. Za zmínku stojí 2 půjčovny lodí, tenisový kurt a půjčovny kol.

Malá pohraniční obec **Halámky** se známým hraničním přechodem nabízí 22 lůžek v soukromí, ale žádné doprovodné služby. V okolí obce jsou velké zatopené pískovny a těžil se zde živec

**Nová Ves** nabízí pouze 8 lůžek v soukromí, a turisté mají k dispozici venkovní bazén. Pod vrcholem Lískovce vedla Vitorazská stezka. Zbytky tvrze ze 14. století. Závod Skloform – výroba sklářských forem. Ve velmi blízkém okolí se nachází rezervace Horní Lužnice

Graf č. 21 Kvalita a kvantita doprovodných služeb v obcích na Vitorazsku k 1.1.2010

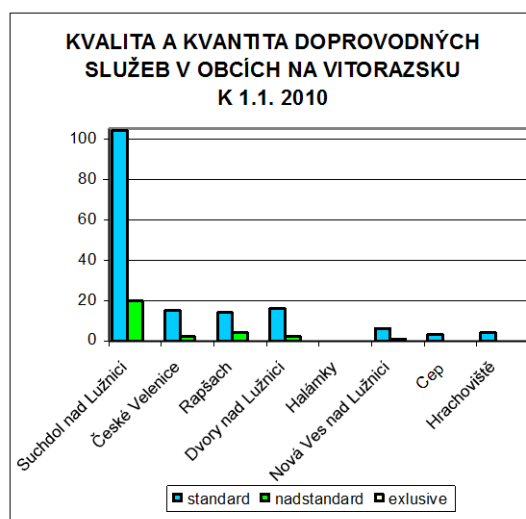

Zdroj: vlastní výzkum 2009

Město **České Velenice** je z hlediska nabídky ubytování trochu problematické. Na území Českých Velenic jsou v provozu zařízení, poskytující erotické služby, které též spadají do zařízení s ubytovacími službami, zjišťování tohoto typu ubytování nebylo, ale cílem mé práce, proto se o této skutečnosti jen zmiňuji a vysvětluji tím, celkem malou ubytovací kapacitu na velikost města. Jinak jsou zde situovány 2 hotely s kapacitou 48 lůžek, jako v jediné obci se zde nachází hotel garni s kapacitou 58 lůžek, i přesto vykazují služby hotelů pouze malé množství standardních služeb, pouze jeden hotel nabízí sekretářské služby. Dále je možno ubytovat se ve 4 penzionech na 104 lůžkách, z nichž pouze jeden nabízí pořádání pracovních setkání a kulturních akcí. Velmi nízkou úroveň nabízených služeb zde poskytují turistické ubytovny, v nabídce ubytování jsou celkem 3 s 94 lůžky, z nichž jedna ubytovna funguje během školního roku jako domov mládeže, má k dispozici 60 lůžek, tuto svou kapacitu ale pronajímá pouze v letních měsících. Ve Velenicích není zaznamenán žádný typ ubytování v soukromí.

Obcemi s větší a lepší koncentrací občanské vybavenosti a komerčních služeb jsou v tomto mikroregionu Suchdol nad Lužnicí a České Velenice. Obě města mají několik obchodů, restauračních zařízení, cukrárnu, pekárnu, kavárny, bary, jsou zde zdravotní středisko, lékárna, kadeřnické a kosmetické služby, čerpací stanice, dům pro seniory, služby opravárenské, stavební, autoservisy, půjčovny kol a lodí, v obou jsou k dispozici kina, domy kultury, bary, knihovna, pošta, banka, v Českých Velenicích 2 banky a pojišťovna, cestovní

kancelář, směnárny a městská policie, Ze sportovního vybavení je k dispozici otevřený stadion, sportovní hala, a několik hřišť. Obě města leží na železniční trati, krom toho je zajištěna i autobusová doprava, dopravní spojení je tedy velmi dobré. Z Českých Velenic navíc vede přímé spojení přes Nové Hradky rovnou do Českých Budějovic. V ostatních obcích je občanská vybavenost nízká, za službami proto dojíždí do těchto dvou měst. V obci Cep je společenský sál, hostinec, prodejna smíšeného zboží, sportovní areál s dvěma hřišti pro nohejbal a tenis. Dvory nad Lužnicí nabízí hostinec, potraviny a kadeřnické služby. Halámky mají k dispozici dvě pohostinská zařízení, noční bar s hernou, hřiště, a obchod. A v obci Rapšach se nachází restaurace a kulturní dům. V Nové Vsi se nachází motorest.

Atraktivitou tohoto území je protékající řeka Lužnice, kde se nachází vodácké tábořiště a většina vodáků, zde začíná splavovat Lužnici. Protéká tudy říčka Dračice na které najít pozůstatky hamrů, hrází, náhonů a mostů. V údolí Dračice bývaly největší železářny v Čechách. Dalším lákadlem turistů je stejně jako v celém vymezeném území cykloturistika, velmi známá je naučná trasa cyklistické stezky Paměti Vitorazska. V okolí je rezervace Červené Blato, rezervace Meandry Lužnice. V této mikrooblasti jsou velmi využívány zatopené pískovny, které se samovolně zaplavily vodou po těžbě písků a šterkopísků. Známa je též obec Klikov výrobou keramiky. Ves má spoustou hrnčírů, v okolí jsou ložiska hrnčířské hlíny a v minulosti se zde těžila železná ruda.

Mikroregion je navštěvován opět jako zbytek oblasti v letní sezóně, k ubytování jsou vyhledávány převážně kempy a tábořiště s nízkou nebo základní úrovní doprovodných služeb k povodí řeky Lužnice a vodních ploch pískoven. Nejvíce koncentrovaná je oblast Suchdolska, to je považováno za centrum vodácké turistiky v této oblasti. Náročnější klientela využívá ubytování ve standardních penzionech. Oblast navštěvují nejčastěji mladí, vodáci a rodiny s dětmi.<sup>28</sup>

#### **6.3.4. LOMNICKO-VESELSKO**

Mikroregion je vyčleněn městy Veselí nad Lužnicí a Lomnice nad Lužnicí a obcemi Vlkov, Lužnice, Val, Frahlež, Klec, Ponědráž, Ponědrážka, Bošilec, Smržov, Záblatí, Drahov. Rozloha tohoto mikroregionu je 191,39 km<sup>2</sup> a na území žije 10 813 obyvatel.

Celková ubytovací kapacita je 1 926 lůžek, hustota lůžek nízká, na 1 km<sup>2</sup> vychází 10 lůžek. V mikroregionu jsou pouze 5 obcí s kapacitou nad 100 lůžek

---

<sup>28</sup> [www.suchdol.cz](http://www.suchdol.cz), [www.suchdolsko.cz](http://www.suchdolsko.cz), [www.velenice.cz](http://www.velenice.cz)



Centrem oblasti je **Veselí nad Lužnicí**, jde o hospodářské a kulturním středisko této oblasti s nejvyšší ubytovací kapacitu z mikroregionu, je zde k dispozici 728 lůžek. Je zde situován jeden tříhvězdičkový hotel o kapacitě 130 lůžek a s velmi dobrým vybavením, krom standardního vybavení jako je restaurace, bar, kavárna, půjčovna a úschovna kol či jiného sportovního vybavení a tenisového kurtu, nabízí řadu nadstandardních služeb jako sportovní halu, jízdu na koni, směnárnu a praní či žehlení. Mezi exklusivní pak patří možnost zahrát si bowling. Vyskytuje se zde ještě jeden hotel, který je v současné době zavřen. Dále je možno ubytovat se ve 3 penzionech o kapacitě 71 lůžek. Pouze jeden penzion nabízí restauraci, půjčovnu kol a pořádání akcí a oslav a saunu. V turistických ubytovnách je k dispozici 105 lůžek, ke kterým o letních prázdninách přibývá 140 lůžek v zařízení sloužící během školního roku domovu mládeže. Jedna turistická ubytovny má nadstandardní sportovní vyžití, nabízí zimní a atletický stadion, 3 hřiště, tenisové kurty, sportovní halu a posilovnu. Druhá nenabízí krom parkování nic. Zařízení domova mládeže poskytuje, těž dobré sportovní vyžití. Na soutoku Lužnice a Nežárky se nachází vodácké tábořiště Ostrov, které nabízí pouhých 28 lůžek v chatkách, velkou část kapacity tvoří stany. Součástí jedné turistické ubytovny je chatová osada s 80 lůžky a nadstandardním sportovními službami. Ubytování v soukromí nabízí 182 lůžek. Mezi často nabízené služby patří parkování, zahrada, gril a úschovna kol. Jeden objekt nabízí lanové centrum a půjčovnu lodí.

*Graf č. 22 Lůžková kapacita podle typu ubytovacího zařízení v obcích na Lomnicko-veselovsku k 1.1.2010*

Vybavenost komerčních služeb je ve Veselí nad Lužnicí hodnocena nadprůměrně. Centrum regionu je vybaveno restauracemi, hostinci, barem, cukrárnou, pekárnou, několika obchody s potravinami, hernou, sportovní halou, nachází se zde muzeum, knihovna, kino, cestovní kancelář, kosmetické studio, několik kadeřnictví, zdravotní středisko, lékárny, autoopravny, čerpací stanice.

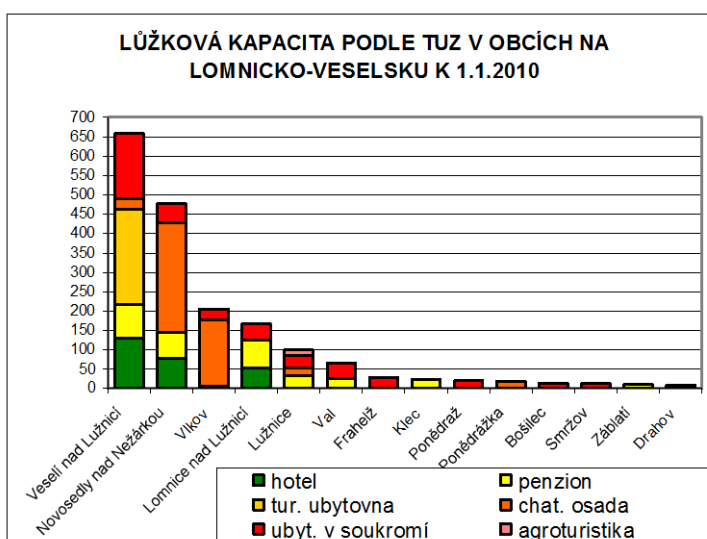

*Zdroj: vlastní výzkum 2009*

Veselí nad Lužnicí je dopravní křižovatkou, jak silniční tak železniční dopravy.

**Novosedly nad Nežárkou** jsou další obcí s vyšší ubytovací kapacitou. Významné jsou 2 hotely s kapacitou 78 lůžek, oba nabízejí standardní až lehce nadstandardní služby. V obci jsou situovány 2 menší penziony s 17 lůžky, přičemž jeden nabízí kosmetické služby a masáže. 38 lůžek je pronajímáno v soukromí se základními službami, pouze jeden objekt nabízí bazén s vířivkou. Pod Novosedly spadají k.ú. Mláka a Kolence. **Mláka** má významnější polohu i proto se zde nachází 2 penziony s 49 lůžky s lehce nadstandardními službami, jeden má vnitřní plavecký bazén, solnou jeskyni, masáže a druhý tenisové kurty, oba nabízejí možnost zajezdit si na koni. Velmi známý a hodně navštěvovaný je chatová osada Nový Řadov, jehož lůžková kapacita činí 280 lůžek, ten je hodně využíván pro dětské tábory a jeho služby jsou celkem nadstandardní. Nedaleko se nachází malý kemp Mláka, kde je spíše významná stanová kapacita a lůžková tvoří pouze dvě chatky.

**Vlkov** má nejvýznamnější lůžkovou kapacitu v chatové osadě AL&PA, který nemá nouzi o dostatek sportovišť a sportovního vyžití. Je zde situován penzion s pouhými 6 lůžky, kde je možno využít saunu a ubytování v soukromí tvoří 30 lůžek, z toho jeden objekt nabízí vlastní soukromou pláž.

**Lomnice nad Lužnicí** nabízí 166 lůžek, je zde možnost ubytování v jednom hotelu s 53 lůžky, 3 penzionech se 73 lůžky, a 40 lůžek je nabízeno v soukromí. Hotel nabízí lehce nadstandardní služby jako bazén s masážními tryskami, fitness a zapůjčení loděk. Penziony zase zcela standardní služby, pouze jeden penzion provozuje restauraci jinak nabízí nejčastěji nabízí parkování a úschovnu kol. Služby soukromých zařízení jsou opět nejčastěji parkování, zahrada, gril, úschovna kol.

Ve Lomnici nad Lužnicí se koncentruje celkem průměrná úroveň vybavenosti. Jsou zde restaurace, hostinec, vinárna, kinokavárna, několik prodejen potravin, pekárna, zdravotní středisko, lékárna, kino, knihovna, informační centrum, pošta, banka, pojišťovna, autoopravny.

**Lůžnice** je poslední obec z mikroregionu, která ještě nabízí ucházející lůžkovou kapacitu. Je možno se ubytovat ve dvou penzionech s kapacitou 32 lůžek. Nabízené služby jsou standardní pouze jeden je zkvalitněn o bazén a trampolínu. V obci se nachází vodácké tábořiště a kemp s lůžkovou kapacitou pouze 20 lůžek, významná jde zde však stanová kapacita. Jedno zařízení poskytuje agroturistiku a je v něm k dispozici 14 lůžek a součástí je restaurace. Zbýlých 34 lůžek lze pronajmout v soukromí z celá základními službami. V obci Lužnice se nachází hostinec a restaurace.

V k.ú **Hamru**, které spadá pod Val je penzion s kapacitou 26 lůžek, který nabízí pouze půjčovnu kol a lodí. Na 40 lůžkách je možno ubytovat se v celém katastru obce **Val**, bez nebo ve výjimkách se základními službami. Jeden penzion je situován do **Klece**, kde je jediným ubytovacím zařízením s 23 lůžkami, stejně je tomu v **Záblatí**, kde má penzion kapacitu 20 lůžek. Oba tyto penziony provozují aspoň restauraci a k penzionu je k dispozici parkoviště. Kemp Moruše se nachází v **Ponědrážce** na nabízí pouze 19 lůžek v chatkách, nabízí tenisové kurty. **Frahelž, Ponědráž, Bošilec, Drahov a Smržov** nabízí pouze ubytování v soukromí s velmi nízkou kapacitou, pohybující se pod 30 lůžek a s nízkou úrovní nabízených služeb.

Lomnicko a Veselsko je typické venkovskou krajinou, mezi atraktivity patří především, to že se zde nachází blata s výskytem borových a lužních lesů. V obcích se vyskytuje zdobná architektura selského baroka. Prochází tudy naučné stezky Blatská stezka, Veselské pískovny, jejichž součástí je i jihočeská rarita – rezervace Písečný přesyp. Pískovny jsou využívány na koupání, na své si přijdou i nudisti. Soustava dalších vodních ploch - Horusický rybník, třetí největší český rybník, Bošilecký, Švarcenberk nebo Vlkovský rybník a následují jsou využívány pro sportovní rybolov. Veselí nad Lužnicí leží na soutoku dvou krásných jihočeských řek Lužnice a Nežárka, v létě nemá o vodáky nouzi. Dále leží na mezinárodní cyklotrase Greenways Praha-Vídeň. Na Veselsku se nachází poměrně hustá síť značených turistických cest. Část regionu Veselska leží na ohromném podzemním jezeře s nejkvalitnější pitnou vodou. Veselí nad Lužnicí je stále více aktérem různých sportovních, společenských a kulturních akcí jako např. Krajem rybníků – dálkový turistický pochod a cykloturistická jízda, Veselský maraton - vodácký závod po třech řekách , Jaro na Blatech – cykloturistická jízda po stopách jihočeského selského baroka, Veselské slavnosti , Betonový muž a žena – rekreační triatlon v oblasti Veselských pískoven , Vodácký Triatlon Pražské energetiky, Krčínův labyrint – cykloturistická akce s trasami od 10 do 125 kilometrů , Běh kolem Lužnice.<sup>29</sup>

### 6.3.5. KARDAŠOŘEČICKO

Poslední mikroregion je tvořen 8 katastry, jsou jimi město Kardašova Řečice a obce Roseč, Ratiboř, Hatín, Stráž nad Nežárkou, Plavsko, Pístina a Příbraz. Rozloha tohoto regionu činí 157,31 km<sup>2</sup> a žije zde 4636 obyvatel, hustota lůžek je 6 lůžek/km<sup>2</sup>. Lůžková kapacita tohoto regionu je nejmenší ze všech mikroregionů a to 960 lůžek.

---

<sup>29</sup> [www.veseli.cz](http://www.veseli.cz), [www.lomnice-n.l.cz](http://www.lomnice-n.l.cz), [www.veselsko.cz](http://www.veselsko.cz)

Nejvyšší ubytovací kapacita je koncentrována do města Kardašova Řečice, které je považováno za centrum této oblasti. K ubytování je možné využít čtyři penziony s kapacitou 84 lůžek, z nichž 2 penziony provozují restauraci, a jeden navíc pivnici. Jeden penzion nabízí nadstandardní sportovní vyžití.

V obci **Hatín** je k dispozici jeden penzion s kapacitou 63 lůžek, součástí je restaurace, dále nabízí 2 hřiště, úschovnu kol a parkoviště. Zbýlých 20 lůžek je nabízeno v soukromí bez služeb. Na k.ú **Jemčina** je situován zámek Jemčina, jehož jedna část je využívána k ubytování jako penzion, nabízí restauraci, tělocvičnu a parkoviště. Dále je zde situován jedno tábořiště s 28 lůžky a turistická ubytovna s 25 lůžky půjčující kola a mající kiosek s občerstvením.

Ve **Stráži nad Nežárkou** najdeme 3 objekty k ubytování, každé v jiném typu ubytovacího zařízení. Nachází se zde jeden tříhvězdičkový penzion s restaurací, půjčovnou motorových lodí, dětským hřištěm, úschovnou kol a parkovištěm, jeho kapacita je 23 lůžek. Ve Stráži je situován jeden kemp u řeky s kapacitou 154 lůžek v chatkách. ve kterém je zřízeno nohejbalové a dětské hřiště, je možné si zapůjčit hry a sportovní potřeby A posledním je ubytování v soukromí se 7 lůžky, kde je možné využívat bazén a zapůjčit si kola.

Graf č. 23 Lůžková kapacita podle TUZ v obcích na Kardašověčicku k 1.1.2010

Graf č. 24 Kvalita a kvantita doprovodných služeb v obcích na Kardašověčicku k 1.1.2010

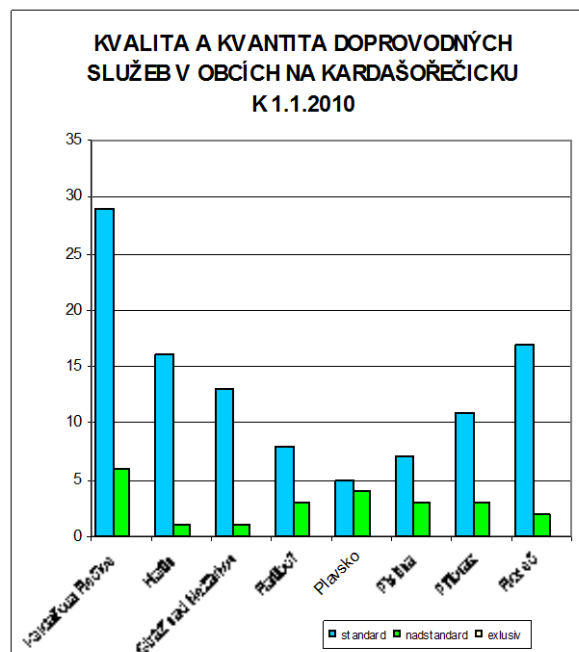
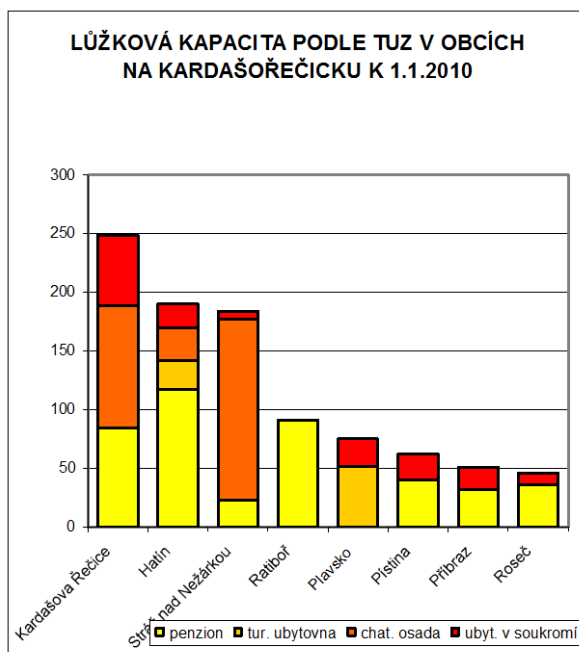

Zdroj: vlastní výzkum 2009

Zdroj: vlastní výzkum 2009

**Ratiboř** nabízí ubytování ve velmi nadstandardním penzionu s 91 lůžky, k dispozici jsou hostům 3 restaurace, dva bary, vyhřívaný krytý bazén, fitness, masáže, půjčovna jízdních kol, kánoí a pomůcek pro nejrůznější sporty, možnost jízdy na koni, zorbing, několik hřišť, a exklusivní vyhlídkové lety.

V **Plavsku** nenajdeme žádný druh ubytování vyšší kvality. Je zde situována pouze jedna turistická ubytovna, která nabízí 52 lůžek a krom parkoviště, žádné jiné služby neposkytuje. Možné je ubytovat se i v soukromí na 15 lůžkách s žádnými službami, a nebo v objektu nabízející agroturistiku, který krom agroslužeb a jízdy na koních nabízí posilovnu, saunu, úschovnu kol, a parkoviště.

I V **Pístině** se nachází jeden objekt poskytující agroslužby s 40 lůžky, nabízející pouze hřiště, parkování a gril. Zbýlých 22 lůžek je nabízeno v soukromí.

**Příbraz** nabízí 32 lůžek v dvou penzionech, součástí jednoho penzionu jsou kosmetické služby a druhý nabízí bazén. 19 lůžek je nabízeno v 2 objektech v soukromí, oba mají zajištěné parkování a jeden navíc nabízí gril, zahradu a úschovnu kol.

**Roseč** nabízí 36 lůžek ve 2 penzionech. Jeden nabízí hospůdku, jízdu na koni, dětské i sportovní hřiště, parkoviště či úschovnu kol a druhý zahradu, gril, úschovnu, internet a hlídání dětí.

Občanská vybavenost Kardošovy Řečice je dostatečná. V místě jsou situovány restaurace, kulturní dům, hostinec, potraviny, cukrárna, knihovna, 3 kadeřnictví, kosmetické studio, čerpací stanice. Stráž je vybavena standardní úrovní služeb, 2 restaurace, bufet, 2 čerpací stanice, prodejnu potravin, autoopravnou, autopůjčovnu, kadeřnictvím, poštou, v obci Stráž nad Nežárkou se nachází ordinace praktického a zubního lékaře. Je zde kemp s restaurací.

Tento mikroregion co se týče potenciálu cestovního ruchu není moc atraktivní. Za zmínění stojí protékající řeka Nežárka a na ní vázaná vodácká turistika, zámek Jemčina využívaný pro loveckou turistiku a zámek Emy Destinové ve Stráži nad Nežárkou či památky selského baroka. Vede tudy síť turistických a cykloturistických stezek mezinárodní cyklotrasa Greenways Praha – Vídeň. Město Kardašova Řečice pořádá sportovních a společenských akcí zejména v letní sezóně. Region je vcelku dobře dopravně obsluhovaný silničním i vlakovým spojením.

S malou atraktivitou cestovního ruchu souvisí nízká kvalita i kvantita ubytovacích zařízení a jejich sezónnost zejména v malých obcích, nedostatek atraktivit mimo sezónu, stejně jako na Chlumecku zde chybí spolupráce a propagace regionu.

## **6.4. ČASOPROSTOROVÉ HLEDISKO UBYTOVACÍCH ZAŘÍZENÍ A SLUŽEB**

### **6.4.1. CESTOVNÍ RUCH PŘED ROKEM 1989**

Rozvoj CR je spjat s rozvojem společnosti, průmyslem a především s rozvojem dopravy. Novodobě se začal formovat na přelomu 20. stol. a účastnily se ho především bohaté vrstvy obyvatelstva ve velmi luxusních a drahých zařízeních a později pobyty v letních bytech. U dělnické vrstvy vytvořeny vhodné podmínky pro dovolenou nebyly a tak si našli náhražku v trampingu. Postupně zasahuje CR do všech sociálních skupin a plní úlohu a funkce reprodukce fyzických a duševních sil. Po 2. světové válce umožnil politický a hospodářský vývoj upravit pracovní podmínky a tím došlo ke splnění předpokladů pro rozvoj CR a k počátku masového organizovaného cestovního ruchu (sociální turistika).

Změny se projeví v materiálně technické základně a rozvoji dopravy. Vzniklo velké množství komplexních středisek CR. Ubytování v soukromí se v tomto období téměř neprovozovalo. Všechny podniky byly znárodněny a vytvořil se Čedok n. p. a v rámci rekreační péče o pracující a školní mládež se začaly do vázaného cestovního ruchu zapojovat i společenské organizace. Rozvoj všech forem a druhů cestovního ruchu podmínil i další směry v růstu materiálně technické základny. Ale ani zvýšení kapacit ubytovacích zařízení nestačilo krýt potřebu především domácího cestovního ruchu. Proto se v 50. a 60. letech rozvinul forma individuálních chat (Hesková a kol), která se stala specifickým rysem domácího cestovního ruchu v ČR. K největšímu náporu došlo v povodí řek a rybníků. Chalupářská rekreace se začala rozrůstat později, v souvislosti s vylidňováním malých osad a vznikem tzv. nestřediskových obcí (V. Hrala, 1999)

### **6.4.2. CESTOVNÍ RUCH PO ROCE 1989**

Politické a ekonomické změny po roce 1989 přinesly celou řadu změn, zejména jeho trendů a tendencí. Krátce po roce 1989 došlo k redukci počtu ubytovacích zařízení i počtu lůžek, na základě změn vlastnických forem. Nejhlubší pokles byl podle Malé..()zaznamenán v letech 1992 a 1993. Následně se modernizací a rekonstrukcí se projevila snaha o zlepšení služeb a od roku 1994 došlo k rychlému nárůstu podnikatelských subjektů a rychlému nárůstu ubytovacích a stravovacích zařízení i lůžek. Vznikla nová kategorie penzion, která v mnohých případech začala úspěšně konkurovat hotelům. S možností soukromě podnikat došlo k obrovskému vzrůstu ubytovacích zařízení v soukromí.

Ubytovací zařízení při modernizacích a nové výstavbě začínají respektovat specifické potřeby svých hostů, což se projevuje nejenom ve vlastním vybavení pokojů ale v celkovém designu ubytovacího zařízení. Od roku 2000 v souvislosti se zaváděním Satelitního účtu

cestovního ruchu i s přípravami na vstup české republiky do EU se dále zkvalitňuje a zpřesňuje metodika sledování ubytovacích kapacit individuální ubytování se prakticky přestává pravidelně sledovat a uvádět v oficiálních statistikách ( Malá a kol vše).

Již před rokem 1989 bylo Třeboňsko oblíbenou destinací turistů s pestrou skladbou turistických atraktivit, rekreačními rybníky, krásnou přírodou a kulturně historickými památkami. Cestovní ruch byl spojován s lázeňstvím, které v Třeboni vznikly na konci 19. století a jejichž materiálně technická základna plnila funkci hotelu. Po válce už jsou v Třeboni evidovány hotely Koniček, Zlatá hvězda a Zlatý Hrozen.

Významnou část návštěvníků Třeboňska dříve tvořili zařízení podnikové rekreace. Mnohá z nich se transformovala na komerční zařízení volného cestovního ruchu zcela nebo jen částečně. Příkladem úplně transformovaného zařízení je např. rekreační zařízení Lesák v Chlumu u Třeboně, které do r. 1989 sloužilo jako dětský tábor pro pracovníky tehdejších Státních lesů. Podobně, původně dětský tábor Nový Řadov, dnes funguje také na komerčně. Jako další příklad může posloužit rekreační zařízení Sedlčanských strojíren od roku 2002 Penzion Dagmar.(R. Klůfová, )

Trendem posledního desetiletí je zdravý životní styl a s ním spojená aktivní dovolená. Rozvíjí se cykloturistika a jízda na koních. Nabídka se snaží přizpůsobit poptávce. Aktivity spojené s jízdou na kolech jsou relativně rovnoměrně rozptýlené po celé oblasti, oproti tomu nabídka služeb spojených s jízdou na koních výrazně koncentrována do několika málo lokalit (Kardašorečicko, Třeboň a okolí).

## 7. ZÁVĚR

Cílem práce bylo provést inventarizaci lůžkových kapacit a vybraných doprovodných služeb ve vymezeném území Třeboňska a definovat je podle kvantity a kvality.

Lůžkovou kapacitu jsem zkoumala na rozloze 768,76 km<sup>2</sup>, v 38 obcích, které jsem si rozdělila do pěti mikroregionů. Celkem je na Třeboňsku k dispozici 470 hromadných i individuálních ubytovacích zařízení na 10 347 lůžkách.

Nejvyšší počet zastoupeného zařízení, které se rok co rok rozšiřuje, má kategorie ubytování v soukromí. Tato kategorie však ani z poloviny nenabízí takovou kapacitu, jako kategorie penzion, jejíž ubytovací kapacita je ze všech typů ubytování nejvyšší. Významná je i ubytovací kapacita chatových osad / kempů, která se koncentruje kolem vodních ploch a toků, a je druhá nejvyšší. V tomto případě se mi tedy ověřila hypotéza kterou jsem si stanovila v úvodu. Na ubytovací struktuře se velkou měrou podílejí ubytovací zařízení nižší kvalitativní i cenové úrovně (chatové osady, kempy, vodácká tábořiště). Kde hraje roli i stanová kapacita, která je v tomto území též velmi vysoká. Vzhledem k tomu, že je Třeboňsko vysoce rekreační oblastí vázanou spíše na přírodní potenciál, nabízí velmi nízký podíl hotelů. Ty se nejvíce koncentrují v Třeboni. Zařízení s vyšším standardem pro náročnější turisty pak z části nahrazují městské penziony, z nichž některé jsou nabídkou služeb srovnatelné s hotely. Každým rokem se počet lůžkové kapacity zvyšuje, hlavně ubytováním v soukromí. I sama Třeboň má zájem o výstavbu kvalitnějších zařízení. Tímto se mi potvrdila i další hypotéza, v které jsem předpokládala, vliv atraktivity lázeňství na rozvoj materiálně technické základny. Ve zbylé většině je to příroda a atraktivita, kterou disponuje.

Co se týče lůžkové kapacity, myslím si, že je vcelku dostačující. Navíc každoročně vznikne několik nových objektů. V budoucnu se plánuje výstavba lázeňského zařízení v Domaníně, která způsobí další rozvoj a růst lůžkových kapacit a zkvalitnění služeb v daném mikroregionu. Můžeme tedy očekávat, že se Třeboň a její okolí bude výrazně rozvíjet v rámci lázeňské, městské a kulturní turistiky. V souladu s tím se zlepšují i služby pro turisty

Kvalita a kvantita některých doprovodných služeb ubytovacích zařízení souvisí s přírodním a společenským potenciálem cestovního ruchu. V oblasti vodních ploch a toků jsou nabízeny půjčovny lodí, na celém území je rozmístěna hustá síť cyklostezek, hojně jsou tedy půjčovny a úschovny kol. S častým pořádáním akcí jsou spojeny kongresové prostory v Třeboni a Veselí nad Lužnicí. Venkovská krajina a klid umožňuje rozvoj agroturistiky a s ním spojenou jízdu na koni. V rámci hotelů a penzionů jsou nabízeny restaurace, kavárny, bary. V oblasti rybí gastronomie má však tato oblast bohužel velké rezervy. Celkově je na



území poskytována nedostatečná kvalita doprovodných služeb a převažují standardní služby. Výjimku tvoří pouze Třeboň.

Oblast Třeboňska je využívána nerovnoměrně, jak prostorově i časově, a každý mikroregion má svá specifika. 71 % koncentrace lůžek je soustředěno do měst, kde jsou většinou zastoupeny všechny typy ubytovacích zařízení nabízejících kvalitnější služby

V hodnocení služeb u ubytovacích zařízení je nejrozvinutějším mikroregionem Třeboň a okolí. Centrem celé oblasti je Třeboň, která získala díky lázeňství nadnárodní význam. Je typickým příkladem města, kde se dynamicky rozvíjí cestovní ruch a lázeňství. To ovlivňuje vzhled a charakter města jako ideálního místa pro relaxaci, odpočinek, zábavu i poučení. Přestože celková návštěvnost okresu Jindřichův Hradec, na jehož území se podstatná část zkoumané oblasti nachází klesá, Třeboň je stále atraktivním místem. K trvalému zájmu návštěvnosti města patří především lázně, kulturní památky a také množství kulturních a společenských akcí, které jsou městem výrazně podporovány.

Lomnickoveselsko a Kardašovečicko mají charakterem venkovské krajiny nejvyšší potenciál k rozvoji agroturistiky, ekoturistiky či hipoturistiky. Jedná se i o velmi oblíbená místa pro chatařství a chalupářství. Velmi dobře se rozvíjí město Veselí nad Lužnicí, které si začíná zakládat na obchodní a kulturní turistice a stává se aktérem společenských a kulturních akcí.

Chlumecko je typické rekreací u vody a rybolovem, standardním ubytováním jsou kempy a chatové osady s nižší kvalitou nabízených doprovodných služeb. Tato oblast je velmi oblíbenou i pro chalupaře.

Na Vitorazsku dominuje ubytování v soukromí a penzionech, v oblasti pískoven jsou to kempy a chatové osady. Vitorazsko, zejména Suchdolsko, je spojováno s vodní turistikou. Velmi významná je lůžková kapacita v chalupách, jako rekreačních objektech, která je zapříčiněná sídelní strukturou a odsunem Němců.

Z hlediska času má celá oblast většinou sezónní charakter. Je využívána v období léta, výjimku tvoří města Třeboň a Veselí nad Lužnicí, která mají celoroční charakter. V posledních letech mírně stoupá i v zimě. Kdy lidé využívají blízkosti hranic s Rakouskem. Do oblasti se přijíždí ubytovat a přes den lyžují na rakouských svazích.

Třeboňsko má své kouzlo a jeho přírodní i kulturní potenciály z něho vytvářejí mimořádně cennou krajinu a dávají mu vysoký rekreační potenciál.

## PŘEHLED POUŽITÉ LITERATURY

1. Šíp, J., Klufová, R.: Vybrané přístupy ke studiu problematiky cestovního ruchu. In: Sborník Cestovního ruchu v České republice – problémy a možnosti jejich řešení, Jihočeská univerzita 2003, str. 294 – 298
2. HESKOVÁ, Marie . *Cestovní ruch : pro vyšší odborné školy a vysoké školy*. Praha : Fortuna, 2006. 223 s. ISBN 80-7168-948-3.
3. HESKOVÁ, Marie . *Cestovní ruch*. Jindřichův Hradec: Jihočeská univerzita, fakulta managementu, 1997. 84 s.
4. PÁSKOVÁ, Martina; ZELENKA, Josef . *Cestovní ruch : výkladový slovník*. Česká republika : Ministerstvo pro místní rozvoj, 2002. 448 s.
5. HORNER, S., SWARBROOKE, J. *Cestovní ruch, ubytování a stravování, využití volného času : Aplikovaný marketing služeb*. Praha : Grada Publishing, 2003. 488 s. ISBN 80-247-0202-9.
6. ŠÍP, J., ŠTĚPÁNEK, V., KOPAČKA, L. *Geografie cestovního ruchu*. 1.vyd. Praha : REC Karolinum, 2001. Učební texty Univerzity Karlovy v Praze. 228s. ISBN 80-246-0172-9.
7. HRALA, Václav. *Geografie cestovního ruchu*. Praha : Vysoká škola ekonomická v Praze, fakulta mezinárodních vztahů, 1996. 128 s. ISBN 80-7079-173-X.
8. MALÁ, Vlasta. *Cestovní ruch : vybrané kapitoly*. Praha : Vysoká škola ekonomická v Praze, fakulta mezinárodních vztahů, 1999. 83 s. ISBN 80-7079-443-7.
9. ORIEŠKA, Ján. *Technika služeb cestovního ruchu*. Praha : Idea Servis, 1999. 139 s . ISBN 80-85970-02-3.
10. INDROVÁ, Jarmila, et al. *Cestovní ruch I*. Praha : Vysoká škola ekonomická v Praze, fakulta mezinárodních vztahů, Katedra cestovního ruchu, 2004. 113 s. ISBN 80-245-0799-4.
11. GEHINOVÁ, B. *Geografie cestovního ruchu : vymezení teritoriálních forem cestovního ruchu a hodnocení jejich funkcí v území*. České Budějovice : Jihočeská univerzita v Českých Budějovicích Ekonomická fakulta, 2008. 84 s. ISBN 978-80-7394-142-0.
12. ALBRECHT, J. a kol. (2003): *Českobudějovicko – chráněná území ČR VIII*. 1 vydání. Praha: Agentura ochrany přírody ČR: EKocentrum, 807 s. ISBN 80-06064-65-4
13. D. DYJYJOVÁ, D. *Třeboňsko – příroda a člověk v krajině pětileté růže* Třeboň : Caprio, 2000. 111 s. ISBN 80-901945-8-3
14. KOBLASA, Pavel . *Krajem lesů a rybníků : putování od města Třeboně na sever*. České Budějovice : Veduta, 2007. 162 s. ISBN 978-80-86829-27-2.

### **Ostatní použité dokumenty:**

*Manuál rozvoje cestovního ruchu v Jihočeském kraji*, České Budějovice, pro Jihočeskou centrálu cestovního ruchu zpracovala agentura INCOMA Research, s.r. o, 2007.134 s Dostupné z: [http://www.jccr.cz/media/manual\\_pro\\_rozvoj\\_cestovniho\\_ruchu/manual-pro-rozvoj-cr-v-jck\\_final.pdf](http://www.jccr.cz/media/manual_pro_rozvoj_cestovniho_ruchu/manual-pro-rozvoj-cr-v-jck_final.pdf)

*Program rozvoje územního obvodu Jihočeského kraje*, České Budějovice:Regionální rozvojová agentura RERA a. s.,2001.273 s. Dostupné z [www.z:263http://www.risy.cz/UserFiles/File/CZ031/rozvojov%E9%20dokumenty/dokumenty%20na%20FArovni%20kraje/Program\\_rozvoje\\_uzemniho\\_obvodu\\_JK.pdf](http://www.z:263http://www.risy.cz/UserFiles/File/CZ031/rozvojov%E9%20dokumenty/dokumenty%20na%20FArovni%20kraje/Program_rozvoje_uzemniho_obvodu_JK.pdf) [2010-1-28]

*Oficiální jednotnou klasifikaci ubytovacích zařízení České republiky 2010–2012*. Praha : AHR CR,UNIHOST, Ministerstvo pro místní rozvoj ČR, CZECHTOURISM, 1999. 24 s. Dostupné z WWW: <<http://www.hotelstars.cz/metodika-klasifikace/>>.

*Doporučení upravující základní ukazatele pro poskytování ubytovacích služeb v rámci ubytování v soukromí, v kempech a chatových osadách a turistických ubytovnách*. Praha : MINISTERSTVO HOSPODÁŘSTVÍ, , 2000. 0 s. Dostupné z WWW: <<http://www.cestovni-ruch.cz/kategorizace/doporuceni2.htm>>.

Strategický plán Krčínovo Třeboňsko 2007 - 2013, dostupné z:[http://www.mas-trebonsko.cz/files/sp\\_leader.pdf](http://www.mas-trebonsko.cz/files/sp_leader.pdf) [2009-12-28]

Aktualizace rozvojového plánu Třeboně a akční plán pro rok 2005 a následující období, Dostupné z: <http://www.mas-trebonsko.cz/files/Tebonsko.pdf> [2009-12-28]

ŠÍP, J.,. *Vývoj cestovního ruchu v Česku po roce 1989*. Geografické rozhledy, roč. 8, č. 2/98-99, Praha 1998

Propagační materiál - *Turistický region Jižní Čechy*: Jihočeská centrála cestovního ruchu s jihočeskými informačními centry

Propagační materiál - *Třeboňsko -turistická nabídka mikroregionů*: Informační středisko Třeboň ve spolupráci s obecními úřady regionu Třeboňsko

Propagační materiál - *Vítejte na Třeboňsku – přehled ubytování a dalších služeb*: Informační centrum Třeboň

dostupné z: [kod.ef.jcu/wwwtajcucz/katedra/konference/cdrom03/.../03\\_Klufova.doc](http://kod.ef.jcu/wwwtajcucz/katedra/konference/cdrom03/.../03_Klufova.doc)

Jihočeské kempy 1:500 000, Geodézie ČS a. s.,ISBN 978-80-7279-531-4, 2007

### **Internetové zdroje:**

[www.businessinfo.cz](http://www.businessinfo.cz),

[www.trebonsko.ochranaprirody.cz](http://www.trebonsko.ochranaprirody.cz)

[www.a-tom.cz](http://www.a-tom.cz)  
[www.home.zcu.cz](http://www.home.zcu.cz)  
[www.kma.zcu.cz](http://www.kma.zcu.cz)  
[www.mmr.cz](http://www.mmr.cz)  
[www.cso.cz](http://www.cso.cz)  
[www.portalmpsv.cz](http://www.portalmpsv.cz)  
<http://www.gweb.cz/dotazy/d-18/>  
[www.trebon.cz](http://www.trebon.cz)  
[www.trebonsko.cz](http://www.trebonsko.cz)  
[www.veseli.cz](http://www.veseli.cz)  
[www.velenice.cz](http://www.velenice.cz)  
[www.suchodlsko.cz](http://www.suchodlsko.cz)  
[www.suchdol.cz](http://www.suchdol.cz)  
[www.chlumutrebone.cz](http://www.chlumutrebone.cz)  
[www.kardasovarecice.cz](http://www.kardasovarecice.cz)  
[www.veselsko.cz](http://www.veselsko.cz)  
[www.lomnice-n.l.cz](http://www.lomnice-n.l.cz)

## **9. SEZNAM TABULEK, MAP, GRAFŮ A OBRÁZKŮ:**

**Mapa č. 1** Vymezené území Třeboňska

**Mapa č. 2** Mikroregiony vymezeného území Třeboňska

**Mapa č. 3** Geografická poloha Třeboňska v rámci Jihočeského kraje

**Mapa č. 4** Lůžková kapacita obcí ve vymezeném území Třeboňska k 1.1. 2010

**Mapa č. 5** Hustota lůžkové kapacity ve vymezeném území Třeboňska k 1.1.2010

**Mapa č. 6** Lůžková kapacity obcí podle typu ubytovacího zařízení ve vymezeném území Třeboňska k 1.1. 2010

**Tabulka č. 1** Srovnání s ostatními zkoumanými oblastmi v Jihočeském kraji v roce 2009

**Tabulka č. 2** Počet jednotlivých TUZ ve vymezeném území Třeboňska k 1.1.2010

**Tabulka č. 3** Lůžková kapacita v jednotlivých TUZ na Třeboňsku k 1.1.2010

**Graf č. 1** Lůžková kapacita obcí ve vymezeném území Třeboňska k 1.1. 2010 (bez OIR)

**Graf č. 2** Lůžková kapacita obcí podle TUZ v obcích na Třeboňsku k 1.1. 2010

**Graf č. 3** Kvalita doprovodných služeb ubytovacích zařízení v obcích na Třeboňsku k 1.1.2010

**Graf č. 4** Kvalita a kvantita doprovodných služeb v přepočtu k počtu ubytovacích zařízení ve vymezeném území Třeboňska k 1.1. 2010

**Graf č. 5** Lůžková kapacita hotelů na Třeboňsku k 1.1.2010

**Graf č. 6** Kvalita a kvantita doprovodných služeb v hotelech na Třeboňsku k 1.1. 2010

**Graf č. 7** Lůžková kapacita penzionů v obcích ve vymezeném území Třeboňska k 1.1. 2010

**Graf č. 8** Kvalita a kvantita doprovodných služeb v penzionech ve vymezeném území Třeboňska k 1.1. 2010

**Graf č. 9** Kvalita a kvantita doprovodných služeb v turistických ubytovnách na Třeboňsku k 1.1. 2010

**Graf č. 10** Rozložení lůžkové kapacity chatových osad/kempů ve vymezeném území Třeboňska k 1.1.2010

**Graf č. 11** Kvalita a kvantita doprovodných služeb v chatových osadách na Třeboňsku k 1.1.2010

**Graf č. 12** Rozložení lůžkové kapacity ubytování v soukromí ve vymezeném území Třeboňska k 1.1.2010

**Graf č. 13** Kvalita a kvantita doprovodných služeb v ubytování v soukromí ve vymezeném území Třeboňska k 1.1.2010

**Graf č. 14** Lůžková kapacita podle TUZ v Třeboni k 1.1.2010

**Graf č. 15** Kvalita a kvantita lůžkových kapacit v katastru Třeboně k 1.1. 2010

**Graf č. 16** Průměrná kvalita a kvantita doprovodných služeb jednoho zařízení dle TUZ v Třeboni k 1.1.2010

- Graf č. 17** Průměrná kvalita doprovodných služeb podle TUZ v Třeboni k 1.1.2010
- Graf č. 18** Rozložení lůžkové kapacity v obcích na Chlumecku k 1.1. 2010
- Graf č. 19** Kvalita a kvantita doprovodných služeb ubytovacích zařízení na Chlumecku k 1.1.2010
- Graf č. 20** Rozložení lůžkové kapacity v obcích na Vitorazsku k 1.1.2010
- Graf č. 21** Kvalita a kvantita doprovodných služeb v obcích na Vitorazsku k 1.1.2010
- Graf č. 22** Lůžková kapacita podle TUZ v obcích na Lomnickoveselsku k 1.1.2010
- Graf č. 23** Lůžková kapacita podle TUZ v obcích na Kardašověčicku k 1.1.2010
- Graf č. 24** Kvalita a kvantita doprovodných služeb v obcích na Kardašověčicku k 1.1.2010

**Obrázek č. 1** Historické hranice Vitorazska

## **SEZNAM PŘÍLOH:**

- Příloha č. 1** Vymezené území Třeboňska
- Příloha č. 2** Lůžková kapacita obcí ve vymezeném území Třeboňska k 1.1.2010
- Příloha č. 3** Hustota lůžkové kapacity v obcích na Třeboňsku k 1.1.2010
- Příloha č. 4** Lůžková kapacita obcí podle typu ubytovacího zařízení ve vymezeném území Třeboňska k 1.1. 2010
- Příloha č. 5** Přehled nejvyužívanějších cyklistických tras
- Příloha č. 6** Natura 2000
- Příloha č. 7** Rozložení chatových osad a kempů na Třeboňsku
- Příloha č. 8** Hydrologická mapa CHKO Třeboňska
- Příloha č. 9** Sídelní struktura na Třeboňsku
- Příloha č.10** Maloplošně zvláště chráněná území Třeboňska
- Příloha č. 11** Zonace CHKO
- Příloha č. 12** Seznam ubytovacích zařízení v Třeboni a okolí
- Příloha č. 13.** Seznam ubytovacích zařízení na Chlumecku
- Příloha č. 14** Seznam ubytovacích zařízení ve Vitorazsku
- Příloha č. 15** Seznam ubytovacích zařízení na Lomnicko-veselsku
- Příloha č. 16** Seznam ubytovacích zařízení na Kardašověčicku

## Příloha č. 1 Vymezené území Třeboňska

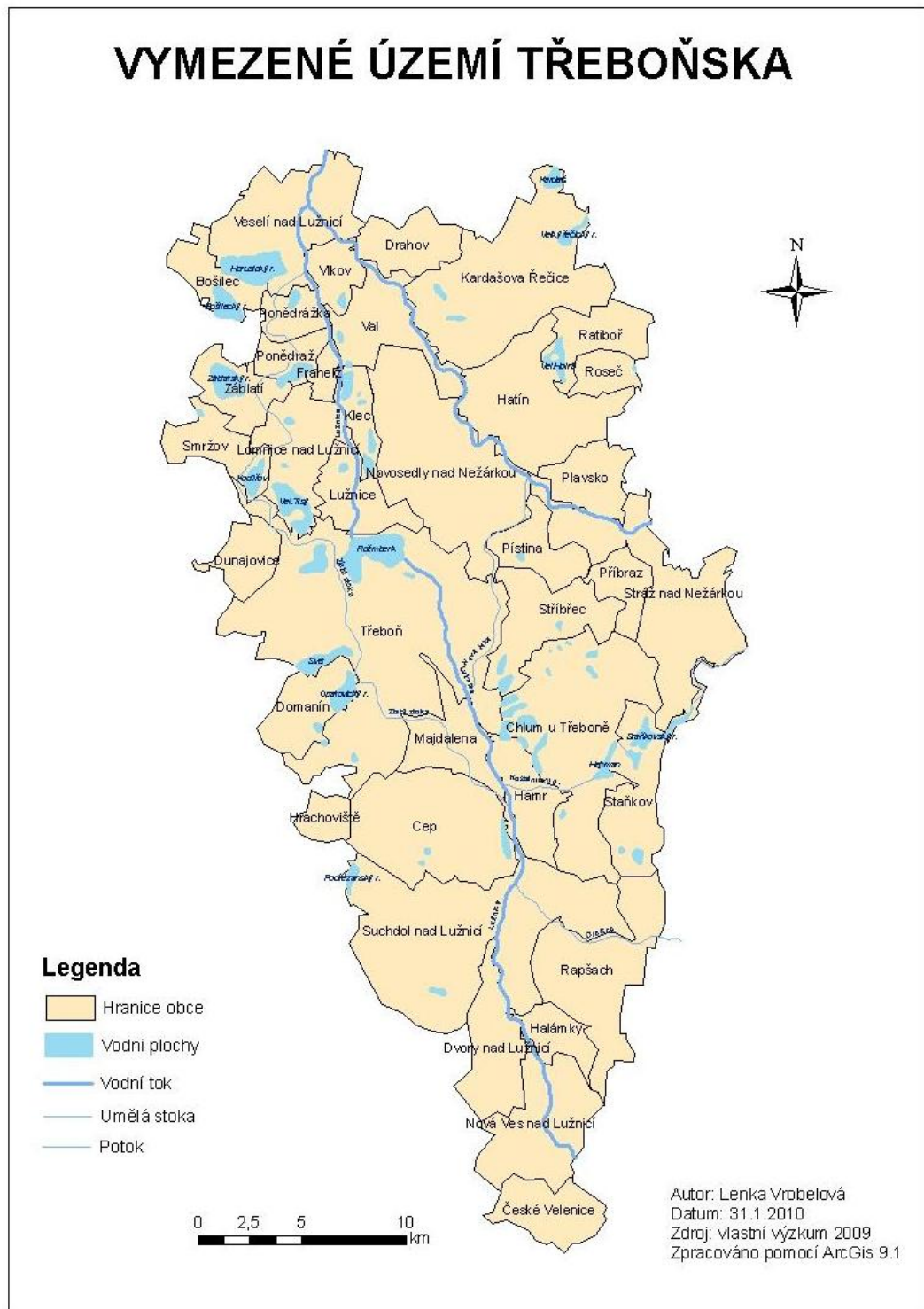

*Zdroj: vlastní tvorba*

**Příloha č. 2** Lůžková kapacita obcí ve vymezeném území Třeboňska k 1.1.2010

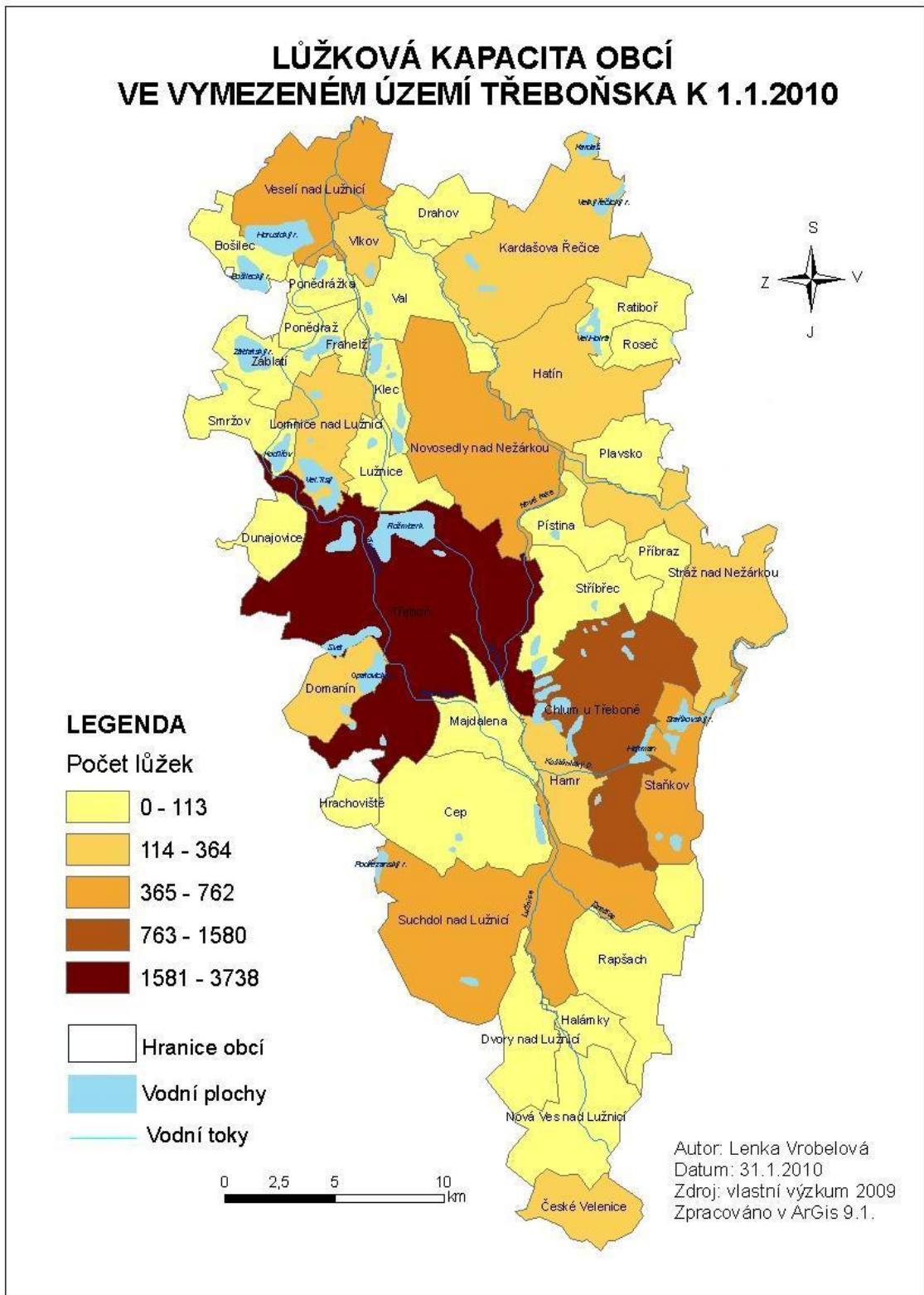

*Zdroj: vlastní výzkum 2009*



**Příloha č. 3** Hustota lůžkové kapacity v obcích ve vymezeném území Třeboňska k 1.1.2010

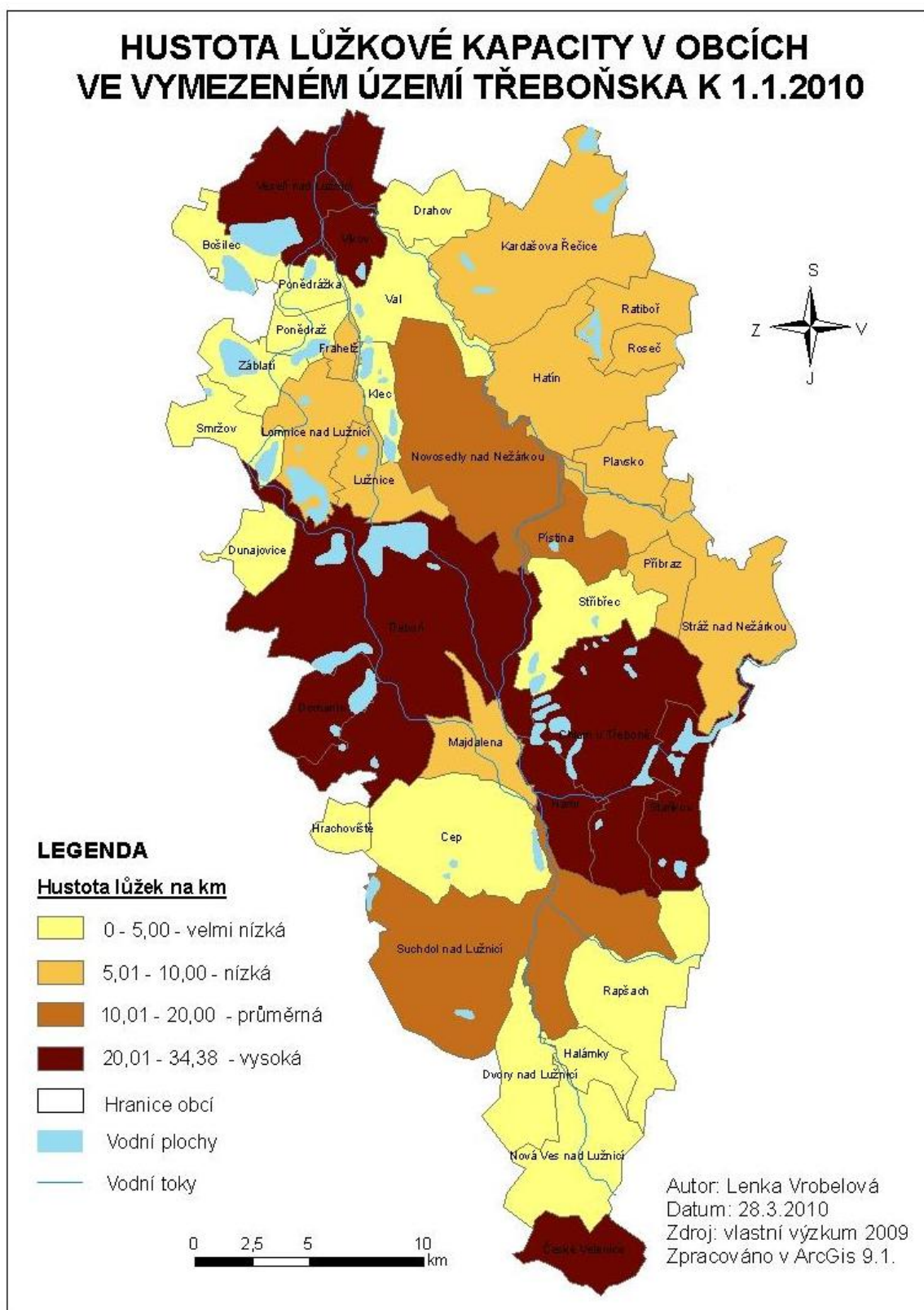

*Zdroj: vlastní výzkum 2009*

**Příloha č. 4** Lůžková kapacita dle typů ubytovacích zařízení (TUZ) v obcích ve vymezeném území Třeboňska k 1.1.

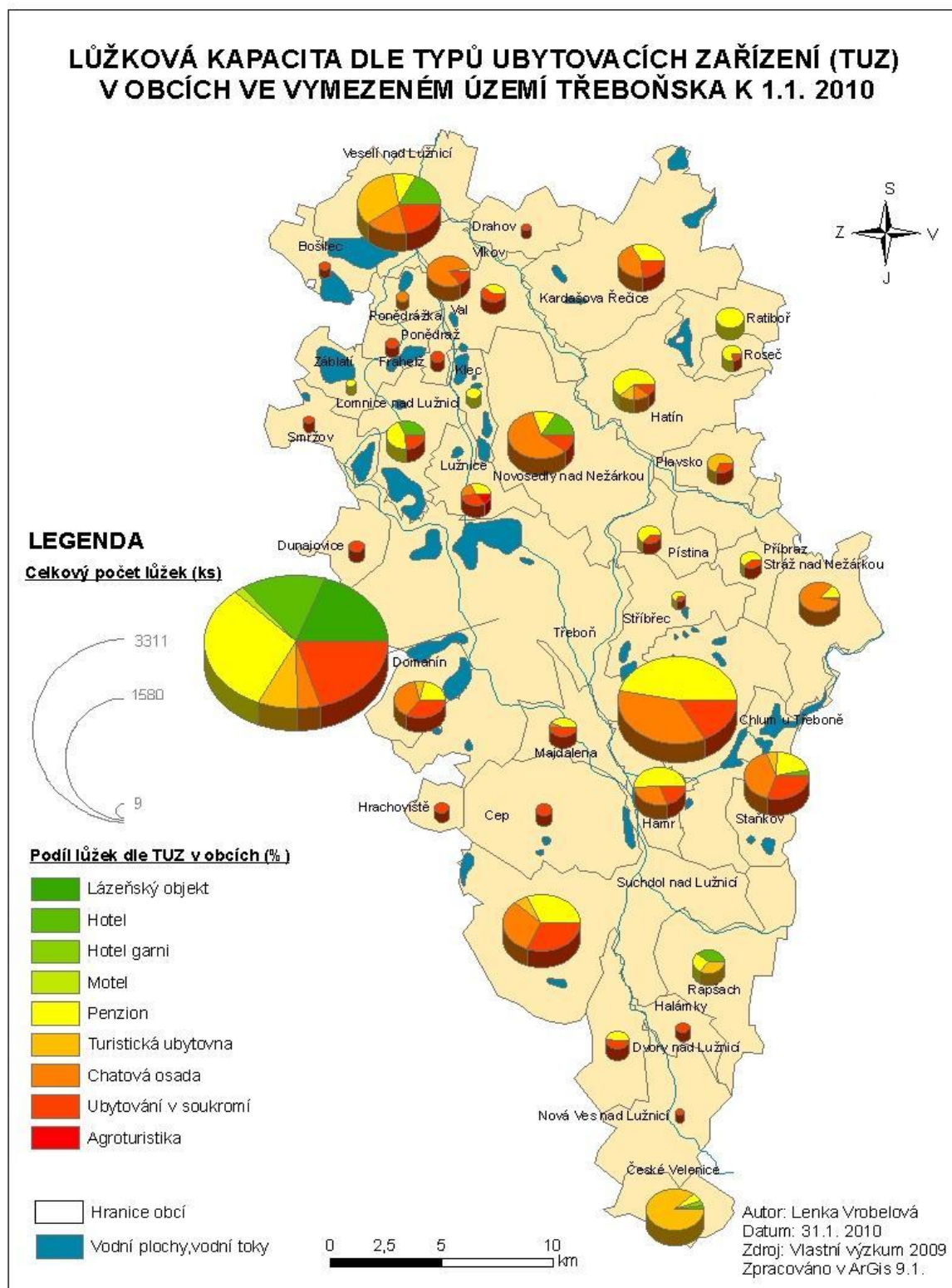

Zdroj: vlastní výzkum 2009

## Příloha č. 5 Přehled nejvyužívanějších cyklotras na Třeboňsku

NÁZEV CYKLOTRASY	KM	TRASA
Okolo Třeboně	45 km	okruh
Okolo Chlumu U Třeboně	40 km	okruh
Z Veselí do Lomnice a zpět	40 km	okruh
Rožmberk	22 km	okruh Třeboň – r. Rožmberk
Stezkou Emy Destinové	48 km	okruh z Třeboně - Stráž n. N.
Ze Slavonic do Třeboně	77 km	Slavonice - Třeboň
Paměti Vitorazska	43 km	okruh
Greenways Praha – Vídeň	456 km	Praha – Veselí – Vídeň
Greenways Rožmberské děditství		Veselí n. L – Hluboká n. V.
Cesta kolem světa		okruhu kolem r. Svět
Třeboňsko - Waldvietel		Třeboňsko - Waldvietrel

Zdroj: Cykloturistická mapa Třeboňsko

## Příloha č. 6 Natura 2000 – Ptačí oblast

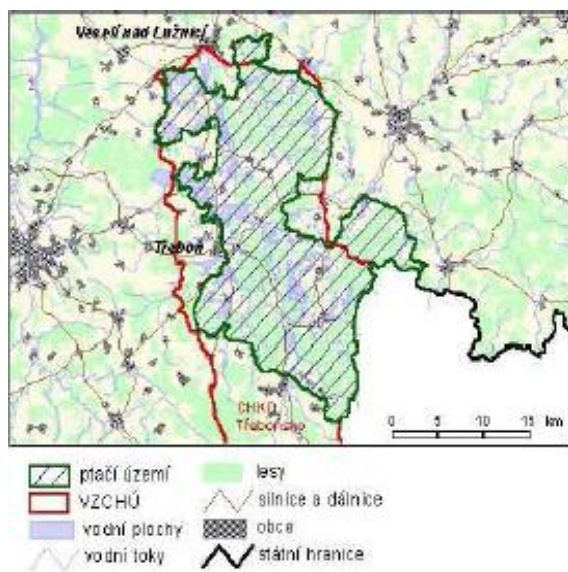

Zdroj: [www.trebonsko.ochranaprirody.cz](http://www.trebonsko.ochranaprirody.cz)

## Příloha č. 7 Rozložení chatových osad a kempů na Třeboňsku

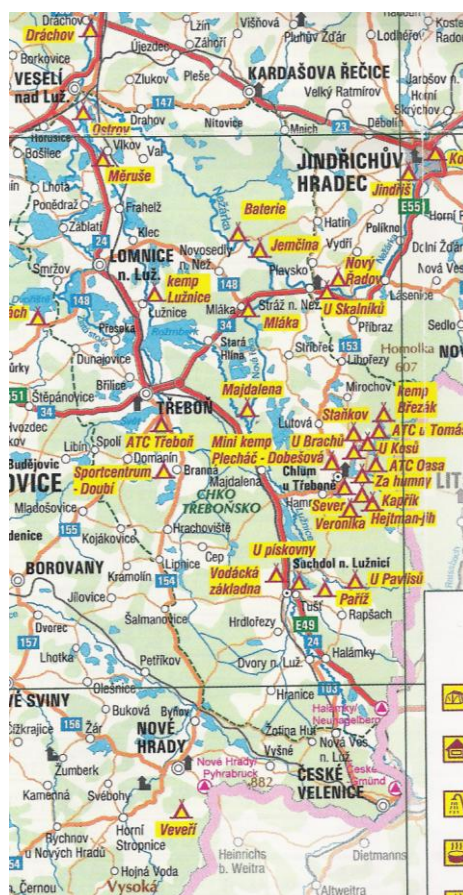

Zdroj: Jihočeské kempy 1:500 000,

## Příloha č. 8 Hydrologická mapa CHKO Třeboňsko

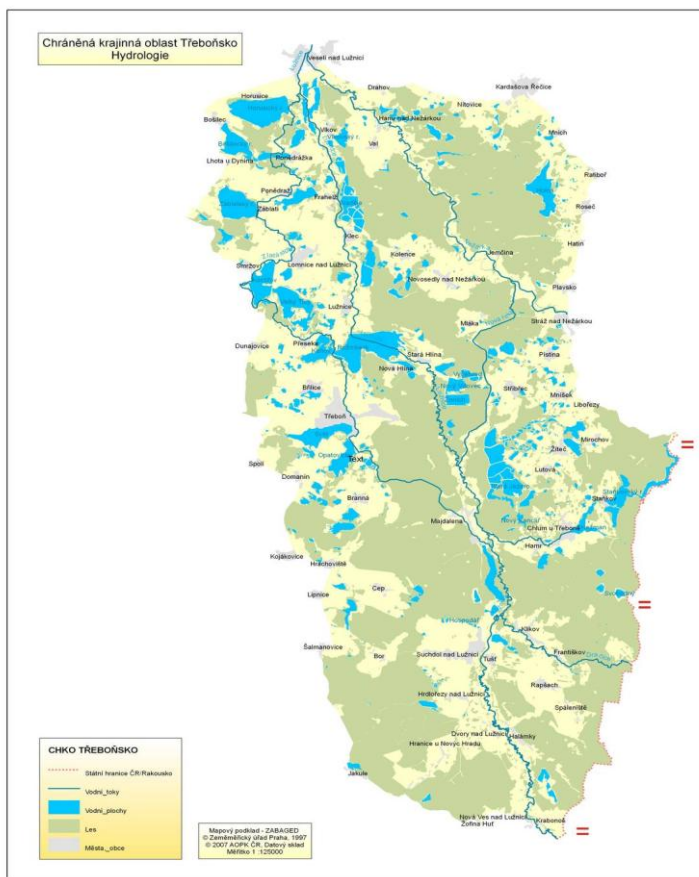

Zdroj: [www.treboňsko.ochranaprirody.cz](http://www.treboňsko.ochranaprirody.cz)

## Příloha č. 9 Sídlní struktura ve vymezeném území Třeboňska k 1.1. 2009

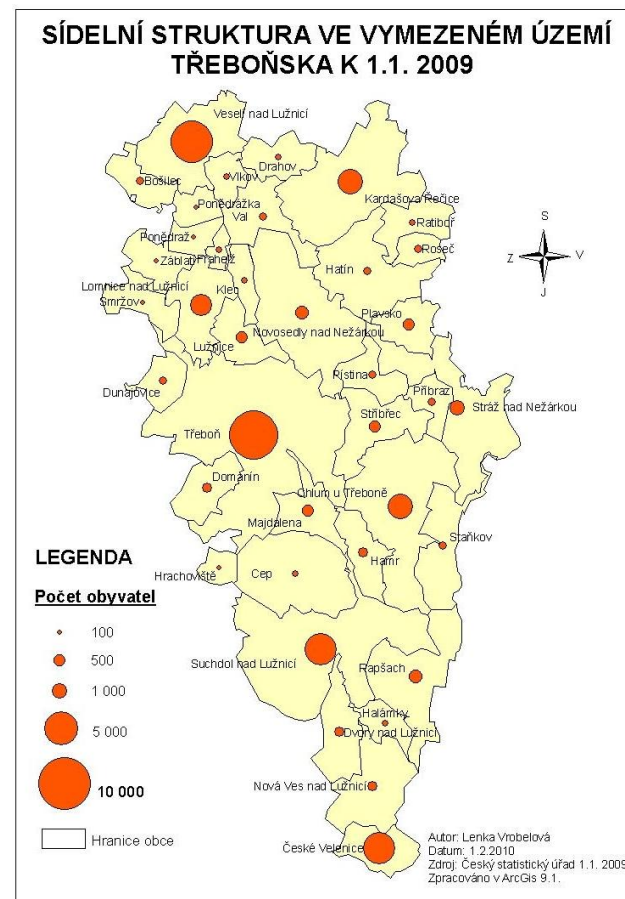

Zdroj: vlastní tvorba

**Příloha č. 10** Maloplošná zvláště chráněná území CHKO Třeboňska

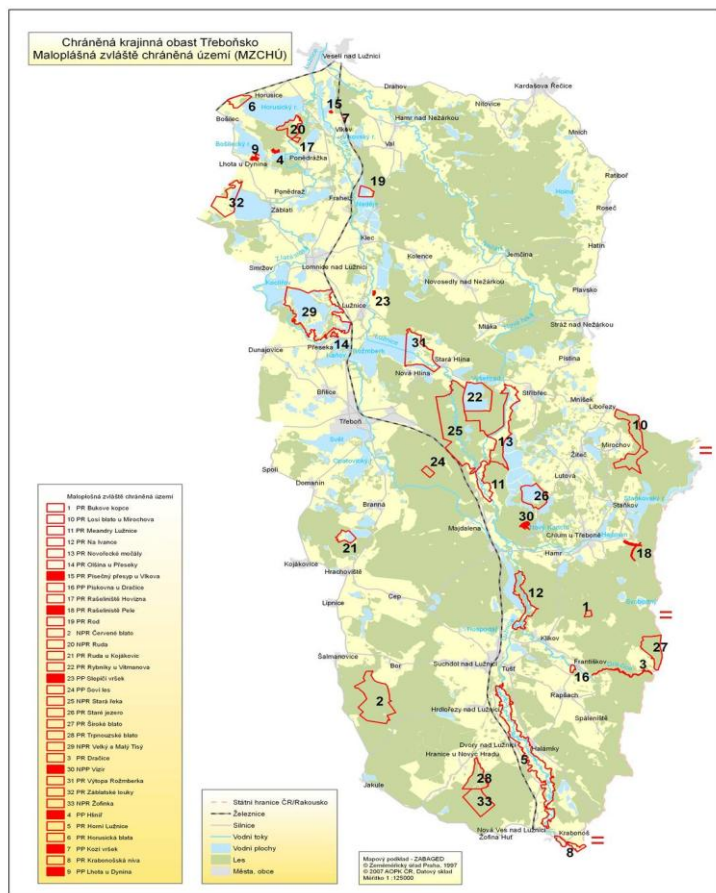

Zdroj: [www.trebonsko.ochranaprirody.cz](http://www.trebonsko.ochranaprirody.cz)

**Příloha č. 11** Zonace CHKO Třeboňska

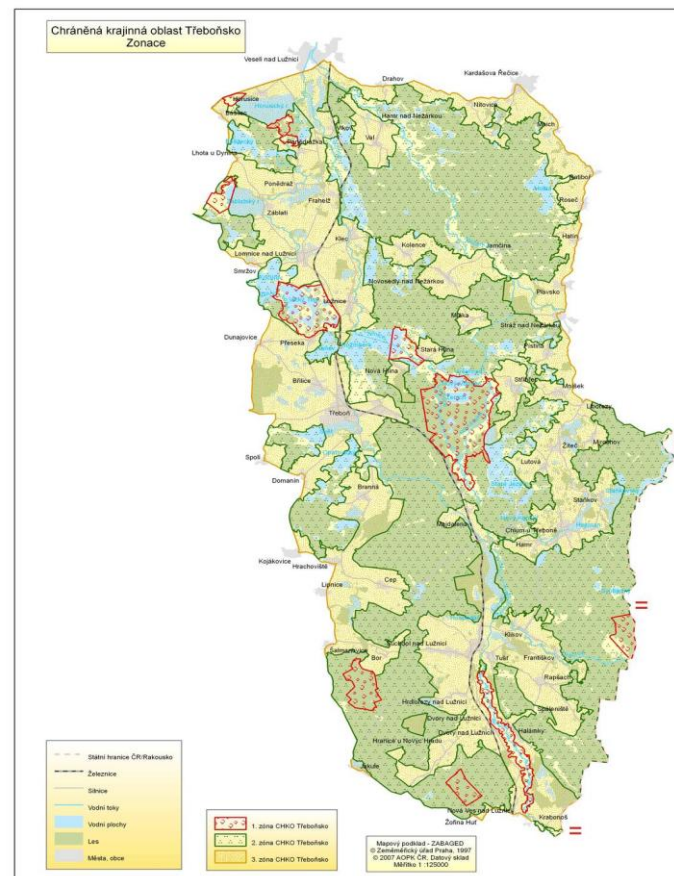

Zdroj: [www.trebonsko.ochranaprirody.cz](http://www.trebonsko.ochranaprirody.cz)

## Příloha č. 12 SEZNAM UBYTOVACÍCH ZAŘÍZENÍ V TŘEBONI A OKOLÍ

Název	Adresa	Kvantita v lužkách	Kvalita		Doprovodné služby	Zdroj
			TUZ	*		
Lázně Aurora s. r. o.	Lázeňská 1001, Třeboň	450	lázeňský objekt	1 kat.	wellnescentrum, restaurace, bary, obchody, plavecký bazén, aqua centrum s vodními atrakcemi, fitness, tělocvična, sauna, solárium, squash, bowling, kadeřnictví, kosmetika, manikúra, pedikúra, internet, kongresové prostory, parkoviště, bezbariérový přístup, půjčovna a úschovna kol,	www.aurora.cz
Bertiny Lázně s. r. o.	Tylova 1, Třeboň	186	lázeňský objekt	1 kat.	wellnescentrum, restaurace, kavárna, tenisová hala, tenisový, volejbalový, squashový kurt, fitness, petanque hřiště, stolní tenis, bowling, plavecký bazén, léčebné procedury, parkoviště, bezbariérový přístup	http://www.bera.cz
Hotel Bohemia a Regent,	U Světa 750, Třeboň	176	hotel	***	restaurace, kavárna, wifi, úschovna zavazadel, bezbariérový přístup, sekretářské služby, půjčovna kol, parkování, konferenční sál, zajištění wellnes	http://www.bohemia-regent.cz
Hotel Galerie	Rožmberská 35, Třeboň	30	hotel	****	restaurace, bar, půjčovna kol, wifi, kavárna, bezbariérový přístup, zajištění wellnes, parkování, zajištění wellnes, půjčovna a úschovna kol, pořádání oslav	http://www.hotel-trebon.cz
Romantick design hotel	K Bertě 1252, Třeboň	48	hotel	****	restaurace, wellnes, zona relax s vířivkou a saunou, parkoviště, zajištění lázeňských procedur	http://trebon.romantick.cz
Hotel Zlatá Hvězda	Masar.nám. 107, Třeboň	115	hotel	****	restaurace, půjčovna kol, jízda na koni, sauna, fitness, solárium, internet, parkování, konferenční sály, wellnes centrum, sekretářské služby, úschovna kol, bowling, půjčovna sport. Vybavení, zajištění různých služeb, pran, žehlení	http://www.zlatahvězda.cz/
Orea apartmány Nový svět a Orea apartmány Elisabeth	Svobody 1109, Třeboň	152	hotel	***	restaurace, informační služby, doplňkový prodej, parkoviště, výběr masáží, kosmetické ošetření a kadeřnické služby, kancelářské služby	http://www.plushotels.cz/hotely/orea-apartmany-novy-svet/
Hotel Myslivna, Vladislav Vondrák	Rožmberská 33, Třeboň	26	hotel	***	restaurace, kavárna, půjčovna kol, parkování	http://newmyslivna.trebonko.net/
Hotel Bílý Koniček, O. J. Švárovi	Masarykovo nám. 97, Třeboň	48	hotel	***	parkování, restaurace, úschovna a půjčovna kol, směnárna, zajištění jízdy v kočáře, bezbariérový přístup	http://www.hotelsprague.cz/trebon/konic_cs.php
Penzion O4, Petr Kabrna	Hliník 267, Třeboň	9	penzion		dětské hřiště, grilování, zahrada, ostatní sport. Využití	http://www.penzion04.cz/
Penzion Modrá růže, F. Schánilec	Rožmberská 39/I, Třeboň	16	penzion	***	půjčovna a úschovna kol, internet, parkování, praní a žehlení prádla, trezor, zdarma půjčení knih, průvodců a map, Zdarma půjčení vysoušeče vlasů, žehličky a žehličko prkna, Prodej turistického zboží	http://www.modra-ruze.cz
Pension Siesta, Petr Matějů	Hradební 26, Třeboň	16	penzion	*		http://www.pensionsiesta.cz/
U Báby, Jindřich Wegenkittl	Palackého nám. 252, Třeboň	10	penzion		pivnice, bar, dětské hřiště, úschovna kol, parkování, zahrada	http://www.penzionbaba.wz.cz/
Penzion a restaurace U Třeboňského kola M. Kamiš	Táboritká 65, Třeboň	34	penzion		bar, dětské hřiště, půjčovna kol, parkování	http://www.penzion-utrebonskehokola.cz/
Penzion Hanibal, Eva Grulichová	Vodárenská 543, Třeboň	21	penzion		tenisové kurty, půjčovna lodí, jízda na koni, parkování, gril	http://www.rondo.trebone.cz
Penzion Rondo, Josef Plucha	Lázeňská 1007, Třeboň	8	penzion		restaurace, parkování, konferenční sál	http://www.rondo.trebone.cz
Penzion Maxim, Jan Stehlík	Palackého nám. 653, Třeboň	37	penzion		půjčovna kol, kavárna, internet, úschovna kol, parkování, bankomat	http://www.volny.cz/penzion.maxim/
Penzion na Hrádečku, L. Kohoutová	Na Hrádečku 240, Třeboň	20	penzion	***	dětské hřiště, půjčovna kol, parkování, zahrada	http://penzionhradecek.sweb.cz/
Penzion Pohádka, P a L. Landovi	Husova 67, Třeboň	14	penzion		cukrárna, půjčovna kol, parkování	http://www.penzionpohadka.cz/
Pension Reve, Renata Veselá	Masarykovo nám. 104, Třeboň	18	penzion		půjčovna kol a dětské sedačky, gril,	http://www.penziony.cz/trebon/apartmany-reve/
Penzion Sport, Marie a Jiří Vališovi	Daskabát 637, Třeboň	20	penzion		půjčovna a úschovna kol, fitness, parkování, zahrada, gril, možnost zapucení sportovních pomůcek, wifi	http://trebon.hyperlink.cz/
Penzion u Bumanů, L. Sedláčková	Dukelská 146, Třeboň	23	penzion	****	zahrada, parkování	http://www.czecot.com/cz/ubytovani/11444_pension-u-bumanu-trebon
Penzion U Vejvodů, Ladislav Vejvoda	Hliník 578, Třeboň	30	penzion	***	sklipek s minibar, dětské hřiště, půjčovna kol, bezbariérový přístup, jízda na koni, parkování, gril	http://www.uvejvodu.penzion.com/
Penzion Vratislavský dům, Strategie	Březanová 84/1, Třeboň	14	penzion	***	restaurace, pizzerie, kavárna, bar, internet	http://www.vratislavskydum.cz/
Penzion, restaurace, relaxcentrum U Míšků	Husova 11, Třeboň	16	penzion	***	restaurace, fitness, solárium, kavárna, sauna, bazen, kryté parkování, wellnes služby, úschovna kol	http://www.misek.cz/
Penzion U Kapra, Petra Korandová	Dukelská 106, Třeboň	25	penzion	***	restaurace, parkování, minigolf, úschovna kol	http://www.ukapra.cz/
Penzion Bílý jednorozec	Žižkovo nám. 46, Třeboň	22	penzion	***	lazen. A wellnes procedury, půjčovna a úschovna kol, solná jeskyně, suvenýry, prodejnu tradiční české krajové keramiky	http://www.penzionbilyjednorozec.cz/
Penzion U Řehoře, A. Fejková	Přemyslova 114, Třeboň	8	penzion		parkování, gril	http://alenafejkova.sweb.cz/
Penzion U Čápa, Zdeněk Hamr	Pod Kopečkem 526, Třeboň	12	penzion		úschovna kol, zapůjčení lodí, povolnky, jízda na koni, parkování	http://www.penzion-učapa.cz/
Penzion Linda, Ludmila Lainová	Jeronýmova 406, Třeboň	8	penzion	**	wifi, zahrada, Parkování	http://www.linda.i-pension.eu/Trebon.htm
Penzion U Rychtáře, Eva Bendlová	Na Kopečku 354, Třeboň	16	penzion		sklipek, zahrada, grilování, parkování, úschovna kol, dětské hřiště	http://www.penzion-urychtare.cz/
Mlýn u svatého Víta, Jiří Venera	U sv. Víta 245, Třeboň	20	penzion		úschovna kol, gril, parkování	http://www.volny.cz/svatyvit/
Penzion Svět, Martina Baštová	Palackého nám. 173, Třeboň	12	penzion	****	úschovna kol, parkování, půjčovna kol	http://www.penzionsvet.cz/

Penzion Panda, Eva Pešlová	Riegrova 1150, Třeboň	10	penzion		úschovna kol, parkování, gril	<a href="http://www.pandapenzion.tym.cz/">http://www.pandapenzion.tym.cz/</a>
Penzion Aura, Milan Kubeš	Komenského 866, Třeboň	9	penzion		parkování	<a href="http://www.penzionaura.cz/">http://www.penzionaura.cz/</a>
Penzion Babetta, M. Šimečková	Svobody 1243, Třeboň	12	penzion		kavárna, cukrárna, úschovna kol, parkování, wifi	<a href="http://www.penzionbabetta-trebon.cz/">http://www.penzionbabetta-trebon.cz/</a>
Penzion Renata, M. Kaiseršat	Zahradní 1076, Třeboň	8	penzion		úschovna kol, parkování	<a href="http://penzion-renata.webnode.cz/">http://penzion-renata.webnode.cz/</a>
Penzion Neptun, s.r. o.	Sportovní 1141, Třeboň	16	penzion	*	zabezpečení láz, procedur, parkování	<a href="http://www.penzionneptun.cz/">http://www.penzionneptun.cz/</a>
Penzion Zlatá stoka	Rožmberská 65, Třeboň	25	penzion		úschovna kol, internet, bezbariérový přístup, parkoviště	<a href="http://www.zlatastoka.cz/">http://www.zlatastoka.cz/</a>
Penzion U Slunečnice, V.Krčková	Mlýnská 103, Třeboň	10	penzion		gril	<a href="http://u.slunecnice.sweb.cz/">http://u.slunecnice.sweb.cz/</a>
Penzion Grácie, H. Šmejkalová	Sokolská 8, Třeboň	19	penzion	***	kavárna,	<a href="http://www.penzion-gracie-trebon.az-ubytovani.com/">http://www.penzion-gracie-trebon.az-ubytovani.com/</a>
Penzion Chocholoušek H.Chocholoušková	Hybešova 1165, Třeboň	8	penzion		wifi, úschovna a půjčovna kol, gril, parkování	<a href="http://www.penzion-chocholousek.ic.cz/">http://www.penzion-chocholousek.ic.cz/</a>
Penzion u Dvořáků,Dvořáková	Jablonského 478, Třeboň	8	penzion		gril, parkování, možnost půjčení kol	<a href="http://www.ubytovani-trebon.webz.cz/">http://www.ubytovani-trebon.webz.cz/</a>
Pension Bastýř, M. Bastýřová	Třeboňská 211, Třeboň	28	penzion		kavárna, společenská místnost, pergola s grilem, zahrada, bazén, parkoviště, garáž na kola	<a href="http://www.penziony.cz/trebon/penzion-bastyr/">http://www.penziony.cz/trebon/penzion-bastyr/</a>
Penzion Markéta, Radim Konrád	Daskabát 542, Třeboň	21	penzion		úschovna kol	<a href="http://www.penzion-marketa.wz.cz/">http://www.penzion-marketa.wz.cz/</a>
Penzion Barbora, B. Urbánková	Vodárenská 752, Třeboň	12	penzion		grilování, parkování, úschovna kol a motocyklů, dětský koutek	<a href="http://www.penzionbarboratrebon.cz/">http://www.penzionbarboratrebon.cz/</a>
Penzion Vlasta, V. Schwarz	Nová 1246, Třeboň	11	penzion		parkování, úschovna kol	<a href="http://www.penzion-vlasta.cz/index.php?categoryid=5">http://www.penzion-vlasta.cz/index.php?categoryid=5</a>
Penzion Alfa, Marie Čermáková	Riegrova 484, Třeboň	9	penzion	**	úschovna kol, zajištění lázen. Procedur	<a href="http://www.penzionalfa.cz/">http://www.penzionalfa.cz/</a>
Pension pod Špejcharem,Likox	Novohradská 345, Třeboň	10	penzion		parkování, úschovna kol, zapůjčení skútru	<a href="http://www.liiox.cz/">http://www.liiox.cz/</a>
Penzion U Růže, Eva Slancová	Jerónýmova 486, Třeboň	14	penzion			<a href="http://www.penziony.cz/trebon/u-ruze/">http://www.penziony.cz/trebon/u-ruze/</a>
Penzion Na Kopečku, Z. Šimková	Na Kopečku 243, Třeboň	9	penzion		úschovna kol, parkování před objektem	<a href="http://www.penzion-trebonko.cz/">http://www.penzion-trebonko.cz/</a>
Penzion Na Lukách, M. Veselá	Dukelská 517, Třeboň	20	penzion		úschovna kol, bar, zahrada, parkování, možnost zapůjčení společ. her, map apod, internet, gril	<a href="http://www.penziontrebon.cz/">http://www.penziontrebon.cz/</a>
Vila Dům Evropa, M. Bartošic	Svobody 81, Třeboň	40	penzion		úschovna kol, parkování,	<a href="http://www.dumevropa.w1.cz/sluzby.htm">http://www.dumevropa.w1.cz/sluzby.htm</a>
CSS Kastor, s. r. o.	Březanova 118, Třeboň	12	penzion			<a href="http://www.ubytovani-trebon.cz/">http://www.ubytovani-trebon.cz/</a>
Penzion Zavadil, Michal Zvadil	Šustova 934, Třeboň	10	penzion		půjčovna a úschovna kol, parkování, minibar	<a href="http://www.penzionzavadil.cz/">http://www.penzionzavadil.cz/</a>
Penzion pod Kopečkem, Bouchalovi	Pod Kopečkem 367, Třeboň	10	penzion			<a href="http://www.czecot.com/cz/ubytovani/9641_penzion-pod-kopecem-trebon">http://www.czecot.com/cz/ubytovani/9641_penzion-pod-kopecem-trebon</a>
Penzion U Thuje, H. Štangelová	Riegrova 423, Třeboň	9	penzion	**	kolárna zahrada parkoviště	<a href="http://trebonriegrova.wz.cz/">http://trebonriegrova.wz.cz/</a>
Ubytovna TJ Jiskra, H. Šindlerová	U Světa 1006, Třeboň	11	turist. ubytovna		hřiště pro volejbalu fotbalu a soukromá písečná pláž,bezbariérový přístup, úschovna kol, parkování	<a href="http://www.firmy.cz/detail/677981-telovychozna-jednota-jiskra-trebon-trebon-ii.html">http://www.firmy.cz/detail/677981-telovychozna-jednota-jiskra-trebon-trebon-ii.html</a>
TJ Jiskra Třeboň, Petr Jecha	Jiráskova 444, Třeboň	20	turist. ubytovna		volejbalové hřiště, fotbalu, pláž, úschovna kol, parkování	<a href="http://www.trebonko.cz/turisticka-ubytovna-tj-jiskra-trebon">http://www.trebonko.cz/turisticka-ubytovna-tj-jiskra-trebon</a>
DM Zámek Třeboň SOŠ a SOU	Zámek 116, Třeboň	75	turist.ubytovna DM		tělocvična s horolezeckou stěnou, halu na squash, fitcentrum, jízdní kola, hřiště	<a href="http://www.ubytovani.atlaseska.cz/dm-zamek-trebon/">http://www.ubytovani.atlaseska.cz/dm-zamek-trebon/</a>
SOU rybářské Třeboň DM	Táboritská 941/III, Třeboň	130	turist.ubytovna DM		uložení kol, zapůjčení kol, míčů a dalšího sportovního nářadí. hřiště s umělým povrchem, volejbalového a tenisového dvorce, tenisových raket a míčů.	<a href="http://www.ssrv.cz/index.php?ArticleId=40">http://www.ssrv.cz/index.php?ArticleId=40</a>
SOU rybářské Třeboň DM klášter	Husova 141, Třeboň	40	turist.ubytovna DM		posilovna , internet	<a href="http://www.ssrv.cz/index.php?ArticleId=40">http://www.ssrv.cz/index.php?ArticleId=40</a>
UbytováníKarel Sedláček	Svobody 51, Třeboň	6	ubyt. v soukromí			<a href="http://www.mas-trebonko.cz/?ubytovani-v-regionu,58">http://www.mas-trebonko.cz/?ubytovani-v-regionu,58</a>
Apartmány Prosperita Brouk s. r. o. CK Prosperita travel	Nádražní 640, Třeboň	7	ubyt. v soukromí		parkování, zahrada	<a href="http://www.prosperita-travel.cz/zajezd.asp?idTerminu=75969&amp;idTvpDopravy=0">http://www.prosperita-travel.cz/zajezd.asp?idTerminu=75969&amp;idTvpDopravy=0</a>
Apartmán Domeček, Theodor Macho	Riegrova 414, Třeboň	6	ubyt. v soukromí		úschovna kol	<a href="http://lida.php5.cz/">http://lida.php5.cz/</a>
Ubytování Duháček,M.Bernáš	Komenského 875, Třeboň	10	ubyt. v soukromí			<a href="http://www.mas-trebonko.cz/?ubytovani-v-regionu,58">http://www.mas-trebonko.cz/?ubytovani-v-regionu,58</a>
Privát Jana, Milada Zvánovcová	Riegrova 407, Třeboň	3	ubyt. v soukromí		koutek pro děti, úschovna kol, parkování	<a href="http://www.ceskamesta.cz/milada-zvanovcova-p76617.html">http://www.ceskamesta.cz/milada-zvanovcova-p76617.html</a>
Apartmá Saly, Libor Víta	Komenského 870, Třeboň	5	ubyt. v soukromí		zahrada, parkování, půjčovna jízdních kol	<a href="http://www.apartma-saly.cz/">http://www.apartma-saly.cz/</a>
Ubytování Marie Trojáková	Lesní 139, Třeboň	8	ubyt. v soukromí		parkování, úschovna kol,	<a href="http://www.firmy.cz/detail/2134406-marie-trojakova-ubytovani-trebon-ii.html">http://www.firmy.cz/detail/2134406-marie-trojakova-ubytovani-trebon-ii.html</a>
Ubytování Jirí Čech	Šustova 845, Třeboň	6	ubyt. v soukromí		úschovna kol, zahrada, parkování, pískoviště,možnost objednání léčebných procedur v lázních.	<a href="http://www.tbn.cz/ubytovani-cek/">http://www.tbn.cz/ubytovani-cek/</a>
Ubytování U Lacinů, Jan Laciná	Na Hrádečku 241, Třeboň	16	ubyt. v soukromí		chovná stanice psů, úschovna kol, zahrada	<a href="http://www.ubytovani-treboni.ic.cz/">http://www.ubytovani-treboni.ic.cz/</a>

Ubytování Pareisovi	Rožmberská 41, Třeboň	6	ubyt. v soukromí			<a href="http://www.dopenzionu.cz/cz/ubytovani-pareisovi-3516.pdf">http://www.dopenzionu.cz/cz/ubytovani-pareisovi-3516.pdf</a>
Apartmán U rybníku Svět	Sportovní 279, Třeboň	25	ubyt. v soukromí	úschovna kol, zahrada,		<a href="http://www.u-sveta.cz/">http://www.u-sveta.cz/</a>
Dědičová Alena	Chelčického 206, Třeboň	6	ubyt. v soukromí	úschovna kol, parkoviste v objektu		<a href="http://www.czecot.com/cz/ubytovani/21556_dedicova-alena-trebon">http://www.czecot.com/cz/ubytovani/21556_dedicova-alena-trebon</a>
Apartmán Tyršovka Alois Vlach	Tyršova 604, Třeboň	7	ubyt. v soukromí	parkování, zahrada, kolárna, gril		<a href="http://www.tyrsovka.unas.cz/cz/">http://www.tyrsovka.unas.cz/cz/</a>
Soukupová Eva	Budějovická 923, Třeboň	5	ubyt. v soukromí			<a href="http://www.aurora.cz/cz/19_4/">http://www.aurora.cz/cz/19_4/</a>
Apartmán František Albert	U sv. Petra a Pavla 509, Třeboň	6	ubyt. v soukromí	zahradka, úschovna kol, parkování		<a href="http://www.esnet.cz/albert/">http://www.esnet.cz/albert/</a>
František Kolář	Krokova 683, Třeboň	6	ubyt. v soukromí	bazén, dětské hřiště		<a href="http://www.czecot.com/cz/ubytovani/21552_frantisek-kolar-trebon">http://www.czecot.com/cz/ubytovani/21552_frantisek-kolar-trebon</a>
František Leština	Daskabát 463, Třeboň	8	ubyt. v soukromí	úschovna kol, parkování		<a href="http://ubytovani-trebon.webnode.cz/">http://ubytovani-trebon.webnode.cz/</a>
U Husovy Kaple, Jan Špreňar	Seifertova 380, Třeboň	12	ubyt. v soukromí	úschovna kol, parkování		<a href="http://www.penziony.cz/trebon/penzion-uhusovy-kaple/">http://www.penziony.cz/trebon/penzion-uhusovy-kaple/</a>
Jana Ohrzdová	B.Němcové 1092, Třeboň	4	ubyt. v soukromí			<a href="http://www.mas-trebonsko.cz/?ubytovani-v-regionu,58">http://www.mas-trebonsko.cz/?ubytovani-v-regionu,58</a>
Jana Prchalová	Šustová 904, Třeboň	5	ubyt. v soukromí	zahradka,		<a href="http://ubytovaci.misto.cz/">http://ubytovaci.misto.cz/</a>
Apartmán Třeboň, J. Pinc, L. Medková	Mlýnská 968, Třeboň	6	ubyt. v soukromí	zahradka,		<a href="http://www.trebon-apartman.cz/">http://www.trebon-apartman.cz/</a>
Jaroslava Machová	Seifrtova 706, Třeboň	7	ubyt. v soukromí	úschovna kol parkování před domem		<a href="http://www.ubytovani-trebon.unas.cz/">http://www.ubytovani-trebon.unas.cz/</a>
Lucie Davidová	Vrchlického 307, Třeboň	2	ubyt. v soukromí	motorest, parkování před objektem, úschovna kol		<a href="http://www.e-ubytovani.eu/ubytovani/apartman/trebon/ubytovani-trebon-davidova/1942/">http://www.e-ubytovani.eu/ubytovani/apartman/trebon/ubytovani-trebon-davidova/1942/</a>
Vila Na Výsluní, Lucie Čurdová	Komenského 1206, Třeboň	4	ubyt. v soukromí	úschovna kol, parkování před objektem		<a href="http://www.vilanavysluni.webgarden.cz/">http://www.vilanavysluni.webgarden.cz/</a>
Marie Chmelová	Budějovická 955, Třeboň	4	ubyt. v soukromí	úschovna kol		<a href="http://www.czecot.com/cz/ubytovani/18452_privat-trebon">http://www.czecot.com/cz/ubytovani/18452_privat-trebon</a>
Apartmán Kleopatra, S Barthely	Okružní 1219, Třeboň	4	ubyt. v soukromí	parkování a úschovna kol		<a href="http://www.apartmankleopatra.estranky.cz/">http://www.apartmankleopatra.estranky.cz/</a>
Kozová Marie	Ke hřišti 62, Třeboň	4	ubyt. v soukromí	není		<a href="http://www.firmy.cz/detail/1905167-marie-kozova-trebon-brilice.html">http://www.firmy.cz/detail/1905167-marie-kozova-trebon-brilice.html</a>
Zahradní apartmánek J.Nápravníková	Holičky 30, Třeboň	6	ubyt. v soukromí	internet, úschovna kol, parkování		<a href="http://www.penziony.cz/trebon/zahradni-apartmanek/">http://www.penziony.cz/trebon/zahradni-apartmanek/</a>
Ubytování v Třeboni, M Kubešřová	Šustova 846, Třeboň	6	ubyt. v soukromí			<a href="http://mkubastova.sweb.cz/">http://mkubastova.sweb.cz/</a>
Petr Klečka apatrmán	Třebízského 457, Třeboň	7	ubyt. v soukromí			<a href="http://www.hotel-ubytovani.com/Ubytovani-Trebon-It-31514.html">http://www.hotel-ubytovani.com/Ubytovani-Trebon-It-31514.html</a>
Stanislava Kotěšovcová	Souběžná 797 Třeboň	4	ubyt. v soukromí			<a href="http://www.mas-trebonsko.cz/?ubytovani-v-regionu,58">http://www.mas-trebonsko.cz/?ubytovani-v-regionu,58</a>
Ubytování Dvořáková, V. Dvořáková	Sokolská 221, Třeboň	13	ubyt. v soukromí	půjčovna jízdních kol		<a href="http://www.czecot.com/cz/ubytovani/21538_ubytovani-dvorakova-trebon">http://www.czecot.com/cz/ubytovani/21538_ubytovani-dvorakova-trebon</a>
František Samec	Šustova 886 /II Třeboň	5	ubyt. v soukromí			<a href="http://www.czecot.com/cz/ubytovani/21564_frantisek-samec-trebon">http://www.czecot.com/cz/ubytovani/21564_frantisek-samec-trebon</a>
Božena Michalová	Třeboňská 17, Třeboň	8	ubyt. v soukromí	úschovna jízdních kol		<a href="http://www.czecot.com/cz/ubytovani/21546_michalova-bozena-trebon">http://www.czecot.com/cz/ubytovani/21546_michalova-bozena-trebon</a>
Petr Sýkora	Libušina 616, Třeboň	6	ubyt. v soukromí	parkování v zahradě, gril, zahrada		<a href="http://www.ubytovani-trebon.cz/">http://www.ubytovani-trebon.cz/</a>
Ubytování na Kopečku, Masopustovi	Na Kopečku 732, Třeboň	8	ubyt. v soukromí	parkování , úschovna kol		<a href="http://www.ubytovanimakopecku.cz/">http://www.ubytovanimakopecku.cz/</a>
Bráza Zdeněk	Daskabát 351, Třeboň	17	ubyt. v soukromí			<a href="http://www.hotel-in-czech.com/cz/jihocesky-kraj/trebon.html">http://www.hotel-in-czech.com/cz/jihocesky-kraj/trebon.html</a>
Burešová Lenka	Sportovní 279, Třeboň	18	ubyt. v soukromí	parkoviště a úschovna kol		<a href="http://www.trebonubytovani.cz/">http://www.trebonubytovani.cz/</a>
Apartmány Montera, Hana Čadová	Sokolská 220, Třeboň	16	ubyt. v soukromí	úschovna kol		<a href="http://www.trebon-pobyty.cz/">http://www.trebon-pobyty.cz/</a>
Čejková Marie	U sv. Petra a Pavla 516	7	ubyt. v soukromí	gril, úschovna, zahrada		<a href="http://www.ubytovani.atlasceska.cz/ubytovani-marie-cejkova-trebon/">http://www.ubytovani.atlasceska.cz/ubytovani-marie-cejkova-trebon/</a>
Apartmán ve sportovní, Z.Kolářová, Karel Mejta	Sportovní 279, Třeboň	6	ubyt. v soukromí	úschovna kol		<a href="http://trebon.e-kolar.net/cz/index.htm">http://trebon.e-kolar.net/cz/index.htm</a>
Šenkýřová Eva	Žižkovo nám. 55, Třeboň	7	ubyt. v soukromí	parkování před objektem		<a href="http://www.trebonsko.cz/soukrome-ubytovani">http://www.trebonsko.cz/soukrome-ubytovani</a>
Privát Třeboň, Michálek Rudolf	Budějovická 955, Třeboň	4	ubyt. v soukromí	úschovna kol		<a href="http://www.hotel-in-czech.com/cz/jihocesky-kraj/trebon.html">http://www.hotel-in-czech.com/cz/jihocesky-kraj/trebon.html</a>
Moravcová Marie	Husova 18, Třeboň	11	ubyt. v soukromí	půjčovna a úschovna kol,		<a href="http://www.leceniarekreace.unas.cz/">http://www.leceniarekreace.unas.cz/</a>
Nehodová Věra	Seifertova 394, Třeboň	7	ubyt. v soukromí			<a href="http://www.ubytovani-nzert.cz/objekt.asp?objekt=11642">http://www.ubytovani-nzert.cz/objekt.asp?objekt=11642</a>
Novotná Milada	Šustova 887, Třeboň	2	ubyt. v soukromí			<a href="http://www.fischerovi.cz/ubytovani.htm">http://www.fischerovi.cz/ubytovani.htm</a>
Plucar Radim	Přemyslova 342, Třeboň	4	ubyt. v soukromí			<a href="http://www.ubytovani-nzert.cz/objekt.asp?objekt=11670">http://www.ubytovani-nzert.cz/objekt.asp?objekt=11670</a>



Poličáková Jana	Zahradní 1089, Třeboň	7	ubyt. v soukromí			<a href="http://www.mas-trebonsko.cz/?ubytovani-v-regionu,58">http://www.mas-trebonsko.cz/?ubytovani-v-regionu,58</a>
Petr Němec	Daskabát 454, Třeboň	4	ubyt. v soukromí			<a href="http://www.mas-trebonsko.cz/?ubytovani-v-regionu,58">http://www.mas-trebonsko.cz/?ubytovani-v-regionu,58</a>
Vyhnalová Milena	Jeronýmova 493, Třeboň	3	ubyt. v soukromí		parkování a úschovna kol	<a href="http://trebon-ubytovani.ic.cz/index.html">http://trebon-ubytovani.ic.cz/index.html</a>
Domeček - Jitka Soldátová	Na rybníčku 278, Třeboň	5	ubyt. v soukromí			<a href="http://www.firmy.cz/detail/448019-jitka-soldatova-domecek-trebon-ii.html">http://www.firmy.cz/detail/448019-jitka-soldatova-domecek-trebon-ii.html</a>
Kainrath František	Vrchlického 309, Třeboň	6	ubyt. v soukromí		parkování, zahrada	<a href="http://trebon.unas.cz/">http://trebon.unas.cz/</a>
Neubauer Jirí	Libušina 601, Třeboň	4	ubyt. v soukromí		úschovna kol, parkování v objektu, zahrada, gril	<a href="http://www.czecot.com/cz/ubytovani/19585_jiri-neubauer-trebon">http://www.czecot.com/cz/ubytovani/19585_jiri-neubauer-trebon</a>
Zbyněk Tlačil	Dunajovická 25, Třeboň	7	ubyt. v soukromí		zahrada, gril, parkovací místo, úschovna kol	<a href="http://www.tlacil.wz.cz/">http://www.tlacil.wz.cz/</a>
Janátová Marie	Rožmberská 58/I, Třeboň	2	ubyt. v soukromí			<a href="http://www.mas-trebonsko.cz/?ubytovani-v-regionu,58">http://www.mas-trebonsko.cz/?ubytovani-v-regionu,58</a>
Vila Barůnka, Alena Kuchyňková	Táboritá 57, Třeboň	7	ubyt. v soukromí		masáže	<a href="http://www.apartmanytrebon.ic.cz/">http://www.apartmanytrebon.ic.cz/</a>
Daniela Vomastková	Přemyslova 166, Třeboň	7	ubyt. v soukromí		úschovna kol, parkování, zapůjčení žehličky, fenu stolního tenisu	<a href="http://www.ubytovani-trebon.wbs.cz/">http://www.ubytovani-trebon.wbs.cz/</a>
Petra Fafílková	Rožmberská 40, Třeboň	4	ubyt. v soukromí			<a href="http://business.globemax.cz/%2Bcs/firemni_zapis/1742435/petra-fafilkova">http://business.globemax.cz/%2Bcs/firemni_zapis/1742435/petra-fafilkova</a>
Jihočeská pohoda, V. Fučíková	Přemyslova 111, Třeboň	6	ubyt. v soukromí		wifi, zahrada, parkování, úschovna kol	<a href="http://www.trebonsko.cz/jihoceska-pohoda-ubytovani">http://www.trebonsko.cz/jihoceska-pohoda-ubytovani</a>
Apartmán U Zlaté stoky, M. Kubeš	Husova 15, Třeboň	12	ubyt. v soukromí			<a href="http://tomas.maja.sweb.cz/">http://tomas.maja.sweb.cz/</a>
Apartmán v Okružní	Okružní 1213, Třeboň	12	ubyt. v soukromí		parkování, úschovna kol, zahrada	<a href="http://www.trebonapartmany.cz/kontakty_cz.html">http://www.trebonapartmany.cz/kontakty_cz.html</a>
V zahradách, Táňa Kolářová	Dukelská 182, Třeboň	7	ubyt. v soukromí		úschovna kol	<a href="http://www.vzahradach.cz/kontakt.php">http://www.vzahradach.cz/kontakt.php</a>
Marta Vondrášková	Havlíčková 1248, Třeboň	12	ubyt. v soukromí		zahrada, dětské hřiště	<a href="http://www.ubytovani-vondrasek.estranky.cz/">http://www.ubytovani-vondrasek.estranky.cz/</a>
Jirí Dudáček	Na Kopečku 344, Třeboň	8	ubyt. v soukromí		gril, zahrada, parkování	<a href="http://www.ubytovani-vsoukromi.wz.cz/">http://www.ubytovani-vsoukromi.wz.cz/</a>
Jarmila Švecová	Československé arm 879, Třeboň	2	ubyt. v soukromí			<a href="http://www.svecova.tym.cz/">http://www.svecova.tym.cz/</a>
Tomáš Polák	Šmeralova, Třeboň	4	ubyt. v soukromí			<a href="http://t.polak.sweb.cz/">http://t.polak.sweb.cz/</a>
Josef Pivec	Třeboňská 20, Třeboň	10	ubyt. v soukromí		parkování, úschovna kol, gril	<a href="http://www.penziony.cz/trebon/ubytovani-josef-pivec/">http://www.penziony.cz/trebon/ubytovani-josef-pivec/</a>
<b>TŘEBOŇ I, II CELKEM</b>		2755				
Motel Petra Voka, M.Sokolík	Holíčky 40, Třeboň	60	motel	***	restaurace, půjčovna a úschovna kol, parkování, mazlíčci,	<a href="http://www.motel-vok.cz/">http://www.motel-vok.cz/</a>
U E. Destinové, E. Kysilková	Holíčky U Staré Hliny 22, Třeboň	25	penzion		restaurace, úschovna kol,	<a href="http://www.pension-ed.cz/">http://www.pension-ed.cz/</a>
Penzion na Holíčkách, Z. Kročáková	Holíčky 37, Třeboň	9	penzion		parkování, úschovna kol, zahrada	<a href="http://www.penzion-holicky.cz/">http://www.penzion-holicky.cz/</a>
Penzion U doubku, M. Lásková	Holíčky 43, Třeboň	6	penzion		gril, parkování	<a href="http://udoubku.sweb.cz/">http://udoubku.sweb.cz/</a>
Penzion U Draka	Holíčky 55, Třeboň	16	penzion	***	bazén, restaurace, jízda na koni, dětský koutek, grilování, úschovna kol, půjčovna kol a parkování	<a href="http://www.penzionudrakatrebon.cz/">http://www.penzionudrakatrebon.cz/</a>
Penzion Karlos, D. Kročáková	Holíčky 38, Třeboň	10	penzion		úschovna kol, parkování, zahrada,	<a href="http://www.ubytovani-penziony-trebon.cz/">http://www.ubytovani-penziony-trebon.cz/</a>
Penzionek Třeboň, M.Poborská	Holíčky 50, Třeboň	8	ubyt. v soukromí		kosmetický salon, zprostředkováváme relaxační/wellness, parkování	<a href="http://www.penzionektrebon.cz/Penzionek_Trebon/Vitejte.html">http://www.penzionektrebon.cz/Penzionek_Trebon/Vitejte.html</a>
Ubytování u Janů, J. a B.Svačinovi	Holíčky u Staré Hliny 13, Třeboň	14	ubyt. v soukromí		koňská stanice možnost jízdy na koni	<a href="http://www.trebonsko.cz/ubytovani-u-janu">http://www.trebonsko.cz/ubytovani-u-janu</a>
<b>HOLÍČKY CELKEM</b>		148				
Penzion Dvořák, VI. Dvořák	Branná 53, Třeboň	14	penzion	***	úschovna kol a sportovních potřeb, zahrada, pískoviště	<a href="http://www.esnet.cz/dvorak/">http://www.esnet.cz/dvorak/</a>
Penzion Mlýnský dvůr, V. Smolík	Branná 56, Třeboň	45	penzion agroturistika	***	Restaurace, agroturistika, tenisový kurt, golfové odpaliště, střelba kuší, herna, úschovna kol	<a href="http://www.mlynsky-dvur.cz/">http://www.mlynsky-dvur.cz/</a>
Privát Vrchota, Vrchotová Marie	Branná 22, Třeboň	6	ubyt. v soukromí		úschovna kol, parkování v objektu, mazlíčci, zahrada	<a href="http://www.primadovolena.cz/detail_cz.asp?apartmany-vrchota-branna-u-trebone">http://www.primadovolena.cz/detail_cz.asp?apartmany-vrchota-branna-u-trebone</a>
Adolf Bastýř	Branná 41, Třeboň	5	ubyt. v soukromí			<a href="http://www.jh-zameckymlyn.cz/ubytovani.htm">http://www.jh-zameckymlyn.cz/ubytovani.htm</a>
Rekr. středisko Doubí, V.Klabouch	Branná 108, Třeboň	150	chaová osada, kemp		Sportovní hala, tělocvičné nářadí, stolní tenis, fitness-centrum, sauna stadion, fotbalové hřiště, tenisové kurty, cvičná stěna, basket, nohejbal, házená, Horolezecká stěna, loděnice půjčovna her a sportovního náčiní, možnost výpůjček lodí, surf	<a href="http://doubi.treb.cz/">http://doubi.treb.cz/</a>
<b>BRANNÁ CELKEM</b>		220				
Penzion a restaurace Dvorce Marcela Habesbergrová	Dvorce 50, Třeboň	43	penzion	***	půjčovna kol, lodí, restaurace, parkování, úschovna kol, dětské hřiště, domácí mazlíčci, rybaření, parkování, ping-pong, bedminton, volejbal, vyhlídkové lety	<a href="http://www.dvorce.cz">http://www.dvorce.cz</a>
Josef Matoušek	Břilice 21, Třeboň	7	ubyt. v soukromí		gril, zahrada, zapůjčení kol	<a href="http://jiznici.cachy.cz/cs-CZ/cile-a-sluzby,18867.html">http://jiznici.cachy.cz/cs-CZ/cile-a-sluzby,18867.html</a>
Lada Irmíšová	Břilice 30, Třeboň	10	ubyt. v soukromí		zahrada, parkování	<a href="http://www.ladaubytovani.wz.cz/">http://www.ladaubytovani.wz.cz/</a>
Marta Mikyšková	Břilice 187, Třeboň	9	ubyt. v soukromí			<a href="http://www.mas-trebonsko.cz/?ubytovani-v-regionu,58">http://www.mas-trebonsko.cz/?ubytovani-v-regionu,58</a>

Jana Nečasová	Břilice 285, Třeboň	8	ubyt. v soukromí		gril, zahrada, zapůjčení kol	<a href="http://www.privat.unas.cz/index1.htm">http://www.privat.unas.cz/index1.htm</a>
Růžičková Jana	Břilice 253, Třeboň	10	ubyt. v soukromí		Zahrada, gril, pískoviště, zapůjčení kol	<a href="http://www.ruzicka.trebon.cz/">http://www.ruzicka.trebon.cz/</a>
Marie Sýkorová	Břilice 244, Třeboň	8	ubyt. v soukromí		internet, úschovna kol, zahrada, parkování	<a href="http://netridena-inzerce.profilbazar.cz/zbyla_inzerce_zbyte_inzeraty/marie_sykorova">http://netridena-inzerce.profilbazar.cz/zbyla_inzerce_zbyte_inzeraty/marie_sykorova</a>
Ubytování Anežka, D. Jarolínková	Břilice 278, Třeboň	10	ubyt. v soukromí		úschovna kol, parkování	<a href="http://anezka.unas.cz/home.php">http://anezka.unas.cz/home.php</a>
<b>BŘILICE CELKEM</b>		105				
Dana Polenová	Nová Hlína 36, Třeboň	8	ubyt. v soukromí		parkování před objektem, gril	<a href="http://www.dovolenazababku.info/firmy/53389/-dana-polenova-penzion-">http://www.dovolenazababku.info/firmy/53389/-dana-polenova-penzion-</a>
Petr Ptibyl	Nová Hlína 46 Třeboň	4	ubyt. v soukromí		gril, parkování	<a href="http://novahlina.webpark.cz/">http://novahlina.webpark.cz/</a>
Hana Uhlířová	Nová Hlína 41, Třeboň	5	ubyt. v soukromí		bazén, parkování, zahrada	<a href="http://www.mujiweb.cz/www/uhlirovi.trebon">http://www.mujiweb.cz/www/uhlirovi.trebon</a>
<b>NOVÁ HLÍNA CELKEM</b>		17				
Penzion Fantazie Třeboň, H. Purová	Stará Hlína 85	14	penzion	**	fitness, sauna, bar	<a href="http://www.penzionfantazie.cz/">http://www.penzionfantazie.cz/</a>
Rožberská hospůdka a penzion, Němec	Stará Hlína 47, Třeboň	21	penzion		restaurace, wifi, úschovna kol	<a href="http://www.rozberska-hospudka.cz/">http://www.rozberska-hospudka.cz/</a>
Fotbalový klub Stará Hlína, J. Hrubý	Stará Hlína	25	chatová osada		sportovní hřiště venkovní	
<b>STARÁ HLÍNA CELKEM</b>		60				
<b>TŘEBOŇ CELKEM</b>		3381				
Penzion Ostende, Mazákovi	Domanín 104	19	penzion		bezbariérový přístup dom. Zvíř., úschovna kol, pořádání pracovních setkání, parkoviště v objektu	<a href="http://www.mojedomena.cz/hacienda/">http://www.mojedomena.cz/hacienda/</a>
Penzion Říše, M.Nováková	Domanín 27	25	penzion		kosmetické služby, ošetření biostimulačním laserem, opalovací nástřiky, sportovní, rekondiční, regenerační a reflexní masáže, zahrada, dětské hřiště, parkování a úschovna kol, masážní a kosmetické studio, internet	<a href="http://www.rise-trebonsko.cz/">http://www.rise-trebonsko.cz/</a>
Penzion Jiří Čížek	Domanín 29	4	penzion		bazén, půjčovna kol, parkoviště, kulečnická půjčovna kol, stolní tenis	<a href="http://www.pensioncizku.wz.cz/penzion/index.htm">http://www.pensioncizku.wz.cz/penzion/index.htm</a>
Penzion U Sýkorů, Josef Sýkora	Domanín 117	12	penzion		úschovna kol, gril parkování	<a href="http://www.sykorovi.unas.cz/">http://www.sykorovi.unas.cz/</a>
Ubytování Amálka, J. Bínová	Domanín 130	18	ubyt. v soukromí		úschovna kol, parkování, gril	<a href="http://www.ubytovani-amalka.cz/kontakt.html">http://www.ubytovani-amalka.cz/kontakt.html</a>
Na statku Za Kapličkou, B. Zwettlerová	Domanín 25	10	ubyt. v soukromí		půjčovna kol	<a href="http://www.ubytovani-trebonsko-domanin.estranky.cz/">http://www.ubytovani-trebonsko-domanin.estranky.cz/</a>
Martin Kolík	Domanín 55	6	ubyt. v soukromí		parkování v objektu, gril, úschovna kol	<a href="http://www.okolotrebone.kvalitne.cz/">http://www.okolotrebone.kvalitne.cz/</a>
Ubytování U Šírků, V. Šírek	Domanín 61	20	ubyt. v soukromí		úschovna kol, parkování,	<a href="http://www.jihoceskaohospudka.cz/">http://www.jihoceskaohospudka.cz/</a>
Jana Hantová	Domanín 93	15	ubyt. v soukromí		parkování, gril, úschovna kol	<a href="http://ubytovani.domanin.sweb.cz/">http://ubytovani.domanin.sweb.cz/</a>
U Klestlů, Marie Klestilová	Domanín 76	4	ubyt. v soukromí		půjčovna kol, parkování, gril	<a href="http://www.ubytovani-trebon.webz.cz/data.html">http://www.ubytovani-trebon.webz.cz/data.html</a>
Krejčová	Domanín 115	7	ubyt. v soukromí		parkování, úschovna kol, gril, udrna, internet	<a href="http://www.aquamont.cz/ubytovani/">http://www.aquamont.cz/ubytovani/</a>
Ondřej Blažek	Domanín	5	ubyt. v soukromí		zahrada s dětským pískovištěm, houpačkou, gril, parkování	<a href="http://www.e-chalupy.cz/jizni_cechy/ubytovani-domanin-chalupa-pronajem-ondrej-blazek-1683.php">http://www.e-chalupy.cz/jizni_cechy/ubytovani-domanin-chalupa-pronajem-ondrej-blazek-1683.php</a>
Marie Janurová	Domanín 20	16	ubyt. v soukromí		zapůjčení kol, internet, parkování, gril, bazén	<a href="http://ubytovaninastatku.sweb.cz/">http://ubytovaninastatku.sweb.cz/</a>
Jachtařský klub rybníku Svět	Domanín	20	tur. ubytovna		pláž, půjčovna lodí, hřiště	<a href="http://www.firmy.cz/detail/2367389-jachtařský-klub-rybníku-svet-domanin.html">http://www.firmy.cz/detail/2367389-jachtařský-klub-rybníku-svet-domanin.html</a>
Autokemp Třeboň, Jiří Neubauer	Domanín 258	100	chatová osada, kemp		volejbalové hřiště, půjčovna lodí, dětské hřiště, půjčovna sportov. Potřeb, restaurace, prodejna potravin	<a href="http://www.autocamp-trebon.cz/">http://www.autocamp-trebon.cz/</a>
<b>DOMANÍN</b>		281				
Dvůr U Měšťanů, Hana Haisová	Dunajovice 68	6	ubyt. v soukromí		internet, parkování, gril, internet, specializovaný obchod s výrobky z rašeliny	<a href="http://www.dvurumestanu.ic.cz/">http://www.dvurumestanu.ic.cz/</a>
František Uhlíř	Dunajovice 27	6	ubyt. v soukromí		gril, parkování	<a href="http://franta.uhlir.sweb.cz/">http://franta.uhlir.sweb.cz/</a>
Selské stavení, Michal Karmazín	Dunajovice 47	8	ubyt. v soukromí			<a href="http://www.dunajky.webzdarma.cz/index_content.html">http://www.dunajky.webzdarma.cz/index_content.html</a>
Tesař	Dunajovice	5	ubyt. v soukromí			
<b>DUNAJOVICE</b>		25				
Miroslava Meškanová	Hrachoviště 1	6	ubyt. v soukromí			<a href="http://www.chatanajihy.cz/">http://www.chatanajihy.cz/</a>
Věra Kučerová	Hrachoviště 11	4	ubyt. v soukromí			<a href="http://www.ubytovani-inzert.cz/objekt.asp?objekt=11715">http://www.ubytovani-inzert.cz/objekt.asp?objekt=11715</a>
Chalupa Hrachoviště	Hrachoviště	5	ubyt. v soukromí			<a href="http://www.echalupy.cz/jizni_cechy/ubytovani-hrachoviste-chalupa-pronajem-1705.php">http://www.echalupy.cz/jizni_cechy/ubytovani-hrachoviste-chalupa-pronajem-1705.php</a>

Chalupa Hrachoviště	Hrachoviště	9	ubyt. v soukromí	zapůjčení sportovních potřeb,zahrada, pískoviště, ohniště, sportovní hřiště, parkován	<a href="http://www.alkatravel.cz/chaty-chalupy/120-cr-trebonsko/A3368-chalupa-hrachoviste">http://www.alkatravel.cz/chaty-chalupy/120-cr-trebonsko/A3368-chalupa-hrachoviste</a>
<b>HRACHOVIŠTĚ</b>		24			
Domek Cep	Cep 44	7	ubyt. v soukromí	gril, parkoviště,úschovna kol	<a href="http://www.domekcep.wz.cz/">http://www.domekcep.wz.cz/</a>
Chata Cep, L.Arenberger	Cep	6	ubyt. v soukromí		
Myslivna OÚ Cep	Cep	15	ubyt. V soukromí		
<b>CEP</b>		28			
<b>TŘEBOŇ A OKOLÍ</b>		3687			

### Příloha č 13. SEZNAM UBYTOVACÍCH ZAŘÍZENÍ NA CHLUMECKU

Název	Adresa	Kvantita v lužkách	Kvalita		Doprovodné služby	Zdroj
			TUZ	*		
Penzion pod Lipami Jan Pajer	Stříbřec 94	10	penzion		bazén, krb, parkování ve dvoře,zahrada	<a href="http://www.penzionpodlipami.com/">http://www.penzionpodlipami.com/</a>
Štíčovná	Stříbřec 51	5	ubyt. V soukromí			
Josef Blažek	Stříbřec 1	4	ubyt. v soukromí			
<b>STŘÍBŘEC</b>		19				
Penzion U Soptika Helena Šmídová	Libořezy 4, Stříbřec	40	penzion		restaurace	<a href="http://www.firmy.cz/detail/2422127-helena-smidova-penzion-u-soptika-stribrec-liborezy.html">http://www.firmy.cz/detail/2422127-helena-smidova-penzion-u-soptika-stribrec-liborezy.html</a>
Dana Weckelova	Libořezy 25, Stříbřec	10	ubyt. v soukromí		parkoviste, dětský koutek, bezbariérový přístup, gril, úschovna kol	<a href="http://ubytovani.kamsi.cz/jizni-cechy/chalupa/chalupa-trebonsko/detail/394">http://ubytovani.kamsi.cz/jizni-cechy/chalupa/chalupa-trebonsko/detail/394</a>
<b>LIBOŘEZY</b>		50				
<b>STŘÍBŘEC</b>		69				
Penzion Pilař, Pavel Melichar	Majdalena 133	23	penzion		půjčovna kol, bruslí pro nordic skating, restaurace, gril, salonek	<a href="http://www.penzion-pilar.cz/">http://www.penzion-pilar.cz/</a>
Gabriela Turková	Majdalena 53	12	penzion		parkování, obchod, úschovna kol, zahrada	<a href="http://www.turkova.axis4.info/">http://www.turkova.axis4.info/</a>
Miha cz, s. r. o.,Milan Hamerník	Majdalena 174	13	ubyt.v soukromí			<a href="http://www.majdalena-ubytovani.cz/">http://www.majdalena-ubytovani.cz/</a>
Ubytování u Janů, Josef Svačina	Majdalena 13	18	ubyt.v soukromí	***		<a href="http://www.hotel-ubytovani.com/Ubytovani-Majdalena-26332.html">http://www.hotel-ubytovani.com/Ubytovani-Majdalena-26332.html</a>
Ubytování U zvonečku, Dlouha Jana	Majdalena 115	10	ubyt.v soukromí		zapůjčení jízdních kol, parkování, gril, dětský koutek	<a href="http://www.majdalena.cz/pages/zivot-v-obci/firmy-a-zivnosti.php">http://www.majdalena.cz/pages/zivot-v-obci/firmy-a-zivnosti.php</a>
Vodácké tábořiště Majdalena, Dunaj	Majdalena	6	tábořiště, kemp		parkování, kiosek	<a href="http://www.kempmajdalena.webgarden.cz/">http://www.kempmajdalena.webgarden.cz/</a>
<b>MAJDALENA</b>		82				
Penzion Hamr, Patrik Lukesch	Hamr 6	20	penzion		úschovna kol, posilovna, parkování, restaurace, gril, pískoviště, klouzačka, šipky, kulečník stolní tenis	<a href="http://www.penziony.cz/chlum-u-trebone/penzion-hamr/">http://www.penziony.cz/chlum-u-trebone/penzion-hamr/</a>
Penzion U Frantíků, Pavel Frantik	Hamr 7	28	penzion		úschovna kol, parkování	<a href="http://frantiku.xf.cz/">http://frantiku.xf.cz/</a>
Alešův Dvůr, Jiří a Hana Opočenský	Hamr 22	50	penzion		úschovna kol	<a href="http://www.alesuvdvur.cz/">http://www.alesuvdvur.cz/</a>
Viliam Brož	Hamr 158	54	penzion		úschovna kol, bar, restaurace, parkování	
Zdeňka Simajchlová	Hamr 140	10	ubyt. v soukromí		úschovna kol	<a href="http://home.tiscali.cz/simajchlova/">http://home.tiscali.cz/simajchlova/</a>
Ubytování Rusňokovi	Hamr 151	12	ubyt. v soukromí		hřiště, minigolf, občerstvení, parkování,	<a href="http://www.ubytovani-hamr.wz.cz/">http://www.ubytovani-hamr.wz.cz/</a>
Marie Cvrčková	Hamr 68	14	ubyt. v soukromí		parkování, gril, úschovna kol	<a href="http://www.cvrcek.cz/ubytovani/">http://www.cvrcek.cz/ubytovani/</a>
Radka Lexová	Hamr 81	6	ubyt. v soukromí			
Hana Kamišová	Hamr 141	8	ubyt. v soukromí		gril	<a href="http://www.naryby.cz/ubytovani/kamisova.htm">http://www.naryby.cz/ubytovani/kamisova.htm</a>
Vladislav Stellner	Hamr 146	6	ubyt. v soukromí		parkovní	<a href="http://www.hotelypenziony.cz/mapa/hamr/">http://www.hotelypenziony.cz/mapa/hamr/</a>
Chalupa Hamr	Hamr 103	4	ubyt. v soukromí		parkování	<a href="http://www.penziony.cz/chlum-u-trebone/chalupa-hamr-103/">http://www.penziony.cz/chlum-u-trebone/chalupa-hamr-103/</a>
Rekreační areál Kosky,Jan Černý	Hamr 1	88	chatová osada		antukové hřiště, ohniště, dětské hřiště, půjčovna kol a sportovního zařízení	<a href="http://www.kosky.cz/">http://www.kosky.cz/</a>

HAMR		300					
Penzion Baruška, Karel Tesař	Vinohrady 204, Chlum u Tř.	20	penzion		gril		<a href="http://www.hotel-ubytovani.com">http://www.hotel-ubytovani.com</a>
Penzion Chlum u Třeboně, V. Červený	Třeboňská 445, Chlum u Tř.	24	penzion	****	gril		<a href="http://www.penzion-chlumutrebone.cz/">http://www.penzion-chlumutrebone.cz/</a>
Penzion Hejtmán, Bohdan Hitzger	Chlum u Třeboně 370	52	penzion	***	cvičebna, parkování, hřiště, úschovna kol, kiosek, stravování		<a href="http://www.penzionhejtmán.com/kontakt.htm">http://www.penzionhejtmán.com/kontakt.htm</a>
Penzion Horáček, Ivan Horáček	Tyršova 308, Chlum u Tř.	10	penzion		půjčovna kol, restaurace, parkování		<a href="http://web.quick.cz/penzion.chlum/">http://web.quick.cz/penzion.chlum/</a>
Penzion Dagmar, D. Svobodová	Husova 270, Chlum u Tř.	24	penzion		parkování		<a href="http://web.quick.cz/penzion.dagmar/">http://web.quick.cz/penzion.dagmar/</a>
Penzion Romana, Romana Hulíková	Chelčického 352, Chlum u Tř.	12	penzion		úschovna kol, parkoviště, zahrada, gril		<a href="http://www.czecot.com/cz/ubytovani/17927_penzion-romana-chlum-u-trebone">http://www.czecot.com/cz/ubytovani/17927_penzion-romana-chlum-u-trebone</a>
Penzion Vinárna na Vinohradech Ladislav Vojšta	Vinohrady 407, Chlum u Tř.	4	penzion		vinárna		<a href="http://www.firmy.cz/detail/654533-ladislav-vojsa-penzion-vinarna-na-vinohradech-chlum-u-trebone.html">http://www.firmy.cz/detail/654533-ladislav-vojsa-penzion-vinarna-na-vinohradech-chlum-u-trebone.html</a>
Penzion Na Hrázi, Pavel Šulc	Hejtmán, hráz 11, Chlum u Tř	86	penzion	***	parkování, úschovna kol, herna pro děti, wifi		<a href="http://www.penzionnahrazi.com/">http://www.penzionnahrazi.com/</a>
Penzion U Princů, Milan Princ	Tyršova 373, Chlum u Tř.	20	penzion		bazén		<a href="http://web.quick.cz/princ.milan/">http://web.quick.cz/princ.milan/</a>
Penzion Na Čerňáku	Chlum u Třeboně	11	penzion				<a href="http://www.chlumutrebone.cz/ubytovani/cernak.htm">http://www.chlumutrebone.cz/ubytovani/cernak.htm</a>
Rekreační středisko LESÁK	Hejtmán, hráz 244, Chlum u Tř	162	penzion		klubovny, učebny, parkoviste, půjčovna lodí, kol, ping pong, restaurace		<a href="http://www.lesak-chlum.cz/main7.html">http://www.lesak-chlum.cz/main7.html</a>
Bohemia Regent, a. s. Stasek	Chlum u Třeboně 362	214	penzion		restaurace, sportovní hala, hřiště, bazén, parkování,		<a href="http://www.pivovar-regent.cz/cz/i_bras.html">http://www.pivovar-regent.cz/cz/i_bras.html</a>
Penzion Veronika, Karel Štastný	Chlum u Třeboně 313	16	penzion, kemp	***	restaurace, gril		<a href="http://www.hejtmán.cz/">http://www.hejtmán.cz/</a>
Kemp Březák, Mikyška	Chlum u Třeboně	11	chatová osada, kemp		parkování		<a href="http://www.kempbrezak.xf.cz/">http://www.kempbrezak.xf.cz/</a>
Kemp Hejtmán OÚ Chlum u Třeboně	Chlum u Třeboně	140	chatová osada, kemp		hřiště a půjčovna jízdních kol, půjčovna lodí, pramice restaurace, obchod, hřiště, půjčovna jízdních kol		<a href="http://www.ekempy.cz/jizni-cechy/jindrichuv-hradec/273-kemp-hejtmán-jih-chlum-trebone">http://www.ekempy.cz/jizni-cechy/jindrichuv-hradec/273-kemp-hejtmán-jih-chlum-trebone</a>
Rekr. středisko Pasáž „J. Přenosil	Chlum u Třeboně	132	chatová osada, kemp		půjčovna lodí a šlapadel, skokanské můstky, tobogán,		<a href="http://www.rekreace-chlumutrebone.cz/index1.htm">http://www.rekreace-chlumutrebone.cz/index1.htm</a>
Camping Sever, Petr Mairich	Chlum u Třeboně 443	56	chatová osada, kemp	***	restaurace, 2 hřiště, dětské koutek, půjčovna loděk, wifi, půjčovna sport. Vybavení, dět. Hřiště		<a href="http://www.campsever.cz/">http://www.campsever.cz/</a>
Autokemp u Čerta	Chlum u Třeboně 700	184	chatová osada, kemp		půjčovna sportovních potřeb, hřiště, restaurace, parkování		<a href="http://campucerta.cz/">http://campucerta.cz/</a>
Atlas - chatový areál	Třeboňská 10, Chlum u Tř.	60	chatová osada		půjčovna lodí, volejbalové hřiště, stolní tenis, dětské hřiště, pakování		<a href="http://www.atlas-rekreace.cz/">http://www.atlas-rekreace.cz/</a>
U Klimasu Ota Klimas	Náměstí 45, Chlum u Tř.	4	ubyt. v soukromí		restaurace		<a href="http://www.penziony.cz/chlum-u-trebone/u-klimasu/">http://www.penziony.cz/chlum-u-trebone/u-klimasu/</a>
Jana Chládková	Smetanova 241, Chlum u Tř.	6	ubyt. v soukromí		bazén, parkování, gril		<a href="http://www.info-budejovice.cz/mgr-jana-chladkova/index.html?tsk=1">http://www.info-budejovice.cz/mgr-jana-chladkova/index.html?tsk=1</a>
Olga Korbelová	Chlum u Třeboně 368	5	ubyt. v soukromí				<a href="http://www.czecot.com/cz/ubytovani/21018_olga-korbelova-chlum-u-trebone">http://www.czecot.com/cz/ubytovani/21018_olga-korbelova-chlum-u-trebone</a>
Karel Kolář	Chlum u Třeboně 343	6	ubyt. v soukromí		úschovna kol zahrada		<a href="http://www.ubytovani.vcr.cz/ubytovani-hotel.php?penzion=3596">http://www.ubytovani.vcr.cz/ubytovani-hotel.php?penzion=3596</a>
Zdeňka Střádalová	Husova 405, Chlum u Tř.	7	ubyt. v soukromí				<a href="http://stradalova.zdena.sweb.cz/">http://stradalova.zdena.sweb.cz/</a>
Stanislav Nouza	Barandov 353, Chlum u Tř.	7	ubyt. v soukromí		zahrada s grilem, garáž		<a href="http://www.portaltrebón.cz/stanislav-nouza/">http://www.portaltrebón.cz/stanislav-nouza/</a>
Barbora Greinerová	Žižkova 69, Chlum u Tř.	16	ubyt. v soukromí		parkování, gril, úschovna kol		<a href="http://www.urlaubinboehmen.de/cesky.html">http://www.urlaubinboehmen.de/cesky.html</a>
Rodinný dům Marie Flašková	Chlum u Třeboně 376	6	ubyt. v soukromí		úschovna, zahrada, gril		<a href="http://www.chlumutrebone.cz/ubytovani/flaska.htm">http://www.chlumutrebone.cz/ubytovani/flaska.htm</a>
Apartmány Jana Stejskalová	Třeboňská 24, Chlum u Tř.	10	ubyt. v soukromí				<a href="http://www.chlumutrebone.cz/ubytovani/stejskalova.htm">http://www.chlumutrebone.cz/ubytovani/stejskalova.htm</a>
Bungalovy Jiřina Šuranová	Chelčického 389, Chlum u Tř.	5	ubyt. v soukromí				<a href="http://www.naryby.cz/deutsch/ubytovaniD/suranD.htm">http://www.naryby.cz/deutsch/ubytovaniD/suranD.htm</a>
Apartmán Pavel Jirásek	Chlum u Třeboně	4	ubyt. v soukromí		parkování		<a href="http://www.chlumutrebone.cz/ubytovani/jirasek.htm">http://www.chlumutrebone.cz/ubytovani/jirasek.htm</a>
Apartmány Zdena Čuchnová	Chelčického 165, Chlum u Tř.	10	ubyt. v soukromí				<a href="http://www.chlumutrebone.cz/ubytovani/cuchnova.htm">http://www.chlumutrebone.cz/ubytovani/cuchnova.htm</a>
Rodinný dům, Marcela Pumprová	Křížová cesta, Chlum u Tř.	8	ubyt. v soukromí				<a href="http://www.chlumutrebone.cz/ubytovani/pumprova.htm">http://www.chlumutrebone.cz/ubytovani/pumprova.htm</a>
Privát Jana Sedláčková	Štítného 68, Chlum u Tř.	8	ubyt. v soukromí				<a href="http://www.chlumutrebone.cz/ubytovani/sedlackova-privat-jana.htm">http://www.chlumutrebone.cz/ubytovani/sedlackova-privat-jana.htm</a>
Rodinný dům Dvořáčkovi	Jirásková 318, Chlum u Tř.	5	ubyt. v soukromí				<a href="http://www.chlumutrebone.cz/ubytovani/dvorackovi.htm">http://www.chlumutrebone.cz/ubytovani/dvorackovi.htm</a>
Jiří Linda	Třeboňská 281, Chlum u Tř.	6	ubyt. v soukromí				<a href="http://www.chlumutrebone.cz/ubytovani/linda.htm">http://www.chlumutrebone.cz/ubytovani/linda.htm</a>
Statek Ladislav Pacák	Husova 47, Chlum u Třeboně	10	ubyt. v soukromí				<a href="http://www.chlumutrebone.cz/ubytovani/pacak.htm">http://www.chlumutrebone.cz/ubytovani/pacak.htm</a>
Němečková, M. Němečková	Husova 138, Chlum u Tř.	12	ubyt. v soukromí		masáže, kosmetika, gril, úschovna kol,		<a href="http://www.czecot.com/cz/ubytovani/21005_">http://www.czecot.com/cz/ubytovani/21005_</a>

							lubytovani-milena-nemeckova-chlum-u-trebone
Zátiší, Potůček	U Sádek 355, Chlum u Tř.	28	ubyt. v soukromí		parkování		<a href="http://www.apartmanychlum.cz/rezervace.html">http://www.apartmanychlum.cz/rezervace.html</a>
Milada Uzlová	Chlum u Třeboně 5	6	ubyt. v soukromí				<a href="http://katalog.atila.cz/jc/hotely/55230/546461/">http://katalog.atila.cz/jc/hotely/55230/546461/</a>
Macho	Vinohrady, Chlum u Tř.	6	ubyt. v soukromí				
Apartmán U Raků, J. Bednářová	Husova, Chlum u Tř.	6	ubyt. v soukromí				<a href="http://www.volny.cz/u_raku/">http://www.volny.cz/u_raku/</a>
<b>CHLUM U TŘEBONĚ</b>		1419					
Oáza Zdraví, spol. s r. o. Penzion u Bíců A Fajtlůvá	Žitěč 116, Chlum u Třeboně	31	penzion	***	bazén, volejbalové hřiště, parkování, úschovna kol, vířivka, masáže, sauna, restaurace		<a href="http://www.ubytovani-trebonsko.cz/">http://www.ubytovani-trebonsko.cz/</a>
Antonín Nehoda	Žitěč 62, Chlum u Třeboně	6	ubyt. v soukromí		úschovna kol, ohniště, parkování, zahrada		<a href="http://knehodova.sweb.cz/">http://knehodova.sweb.cz/</a>
Zdeněk Čobr	Žitěč 123, Chlum u Třeboně	8	ubyt. v soukromí				<a href="http://www.hotelypenziony.cz/zdenek-cobr-ubytovaci-sluzby">http://www.hotelypenziony.cz/zdenek-cobr-ubytovaci-sluzby</a>
<b>ŽITĚČ</b>		45					
Martina Viktorová	Mirochov 59, Chlum u Tř.	10	ubyt. v soukromí		Parkování, krb, dětské koutek, posilovna		<a href="http://www.hledej-ubytovani.cz/databaze-firem/f_2022/ubytovani-v-soukromi---martina-viktorova/podrobne-udaje.htm">http://www.hledej-ubytovani.cz/databaze-firem/f_2022/ubytovani-v-soukromi---martina-viktorova/podrobne-udaje.htm</a>
Lubomír Kamiš	Mirochov 41 Chlum u Tř.	10	ubyt. v soukromí		parkování, wifi		<a href="http://www.pensionhotel.cz/ubytovani-mirochov-privat-trebonsko-kamis-cesko-penziony-a01113110.html">http://www.pensionhotel.cz/ubytovani-mirochov-privat-trebonsko-kamis-cesko-penziony-a01113110.html</a>
Běhoun	Mirochov, Chlum u Tř.	8	ubyt. v soukromí				
<b>MIROCHOV</b>		28					
Kanclíř, s. r. o., Penzion Vyhlička	Lutová 45, Chlum u Třeboně	57	penzion		zahrada, hřiště - volejbal, nohec, fotbal, dětské hřiště, úschovna kol, parkoviste		<a href="http://lutova.webpark.cz/">http://lutova.webpark.cz/</a>
Ubytování Rosnička	Lutová, Chlum u Třeboně	10	ubyt. v soukromí				<a href="http://lutova.webpark.cz/informace.html">http://lutova.webpark.cz/informace.html</a>
Anna Vaňková	Lutová 12, Chlum u Třeboně	5	ubyt. v soukromí				<a href="http://www.trebonsko.cz/chalupa-v-lutove">http://www.trebonsko.cz/chalupa-v-lutove</a>
Fara Lutová	Lutová 5, Chlum u Třeboně	8	ubyt. v soukromí		parkování		<a href="http://www.lutova.cz/">http://www.lutova.cz/</a>
Radka Pithartová	Lutová 5, Chlum u Třeboně	8	ubyt. v soukromí		parkování		<a href="http://katalog.atila.cz/jc/hotely/55230/546461/">http://katalog.atila.cz/jc/hotely/55230/546461/</a>
Marie Kaisrová	Lutová 75, Chlum u Třeboně	8	ubyt. v soukromí				
<b>LUTOVÁ</b>		88					
<b>CHLUM U TŘEBONĚ CELKEM</b>		1580					
Hotel Česká Kanada, Marian Takáč	Staňkov 15	16	hotel		parkování, restaurace, úschovna kol		<a href="http://www.hotelceskakanada.cz/">http://www.hotelceskakanada.cz/</a>
Penzion Medenice, Daniela Šedivá	Staňkov	40	penzion		parkování, restaurace, úschovna kol, gril		<a href="http://www.naryby.cz/ubytovani/medenice.html">http://www.naryby.cz/ubytovani/medenice.html</a>
Penzion U Dvořáků, Marie Dvořáková	Staňkov 125	38	penzion		půjčovna lodek s motorem, dětské hřiště		<a href="http://www.ubytovanistankov.webpark.cz/">http://www.ubytovanistankov.webpark.cz/</a>
Ubytovna a pohostinství U trpaslika Josef Bušta	Staňkov 55	19	penzion		restaurace, obchod		<a href="http://www.chlumutrebone.cz/ubytovani/trpaslik.htm">http://www.chlumutrebone.cz/ubytovani/trpaslik.htm</a>
Ubytovna polesí Staňkov	Staňkov 158	31	tur. ubytovna		úschovna kol, parkování		<a href="http://www.chlumutrebone.cz/ubytovani/polesi.htm">http://www.chlumutrebone.cz/ubytovani/polesi.htm</a>
Václav Dlouhý	Staňkov 20,	33	chatová osada		parkoviště, gril, úschovna kol, pingpong, hřiště,		<a href="http://www.naryby.cz/rybolov/revir/Stankovsky.htm">http://www.naryby.cz/rybolov/revir/Stankovsky.htm</a>
Tábořiště Slavjanka, R. Mrázková	Staňkov 61	80	chatová osada		dětské hřiště, parkování,		<a href="http://www.vokno.cz/lexikon/hledej.asp?okres=JH&amp;kategorie=0&amp;uroven=0">http://www.vokno.cz/lexikon/hledej.asp?okres=JH&amp;kategorie=0&amp;uroven=0</a>
Autokemp U Kosů, Eva Kosová	Staňkov 61	20	kemp		dětské hřiště, pingpongový stůl, lodka na el. Motor, povolenky		chatky, karavany, maringotky
Kemp Tomášek	Staňkov 7	10	kemp		půjčovna loděk a šlapadel, hřiště na plážový volejbal, pingpongové stoly, dětské hřiště, půjčovna sportovního zařízení		<a href="http://www.ditmar.cz/autotom/">http://www.ditmar.cz/autotom/</a>
Kemp Staňkov, Marie Urbánková	Staňkov 47	20	kemp				<a href="http://www.firmy.cz/detail/1991184-marie-urbankova-kemp-stankov-stankov.html">http://www.firmy.cz/detail/1991184-marie-urbankova-kemp-stankov-stankov.html</a>
Kemp Plecháč, Eva Dobešová	Staňkov	6	kemp		dětské hřiště, hřiště na plážový volejbal a nohejbal,		<a href="http://stankov.webnode.cz/">http://stankov.webnode.cz/</a>
Autokemp Kateřina Světlíková	Staňkov 78	10	kemp				<a href="http://www.autokempsvetikova.cz/">http://www.autokempsvetikova.cz/</a>
Veřejné tábořiště OÚ Staňkov	Staňkov 83	8	kemp				<a href="http://www.naryby.cz/ubytovani/oustankovs.htm">http://www.naryby.cz/ubytovani/oustankovs.htm</a>
Autokemp za humny Lichnovský	Staňkov 6	6	kemp		kiósek, možnost si půjčit loď s el. Motorem		<a href="http://www.trebonsko.cz/autokemp-za-humny-a-ubytovani-v-soukromi">http://www.trebonsko.cz/autokemp-za-humny-a-ubytovani-v-soukromi</a>
Dana Kodlová	Staňkov 79	18	ubyt. v soukromí		stolní tenis, ruské kuželky a pro děti pískoviště s houpáčkou, parkování, gril		<a href="http://www.ubytovani-stankov.cz/index.php?incl=ubytovani">http://www.ubytovani-stankov.cz/index.php?incl=ubytovani</a>
Karel Roubal	Staňkov 126	14	ubyt. v soukromí		parkování, gril		<a href="http://roubal.karel.sweb.cz/">http://roubal.karel.sweb.cz/</a>
Jaroslav Matoušek	Staňkov 127	8	ubyt. v soukromí		parkování, gril, zahrada		<a href="http://matousek.jar.sweb.cz/">http://matousek.jar.sweb.cz/</a>

Petr Brabec	Staňkov 132	16	ubyt. v soukromí	gril, parkování pře objektem	<a href="http://www.chlumutrebone.cz/ubytovani/brabec.htm">http://www.chlumutrebone.cz/ubytovani/brabec.htm</a>
Chalupa Věra Hošková	Staňkov 97	16	ubyt. v soukromí	úschovna kol, dět. Hřiště	<a href="http://www.chlumutrebone.cz/ubytovani/hoskek.htm">http://www.chlumutrebone.cz/ubytovani/hoskek.htm</a>
Pronájem maringotky, Jan Trázník	U lomu, Staňkov	4	ubyt. v soukromí		<a href="http://www.chlumutrebone.cz/ubytovani/maringotka.htm">http://www.chlumutrebone.cz/ubytovani/maringotka.htm</a>
Zahradní domky, Jana Kosová	Staňkov 124	12	ubyt. v soukromí		<a href="http://www.chlumutrebone.cz/ubytovani/kosova.htm">http://www.chlumutrebone.cz/ubytovani/kosova.htm</a>
Rek. domek U Kalifa, Karel Folta	Staňkov	8	ubyt. v soukromí	gril	<a href="http://www.ukalifa.cz/news.html">http://www.ukalifa.cz/news.html</a>
Pronájem maringotky, M.Pomejová	Staňkov 122	4	ubyt. v soukromí		<a href="http://www.naryby.cz/ubytovani/pomeje.htm">http://www.naryby.cz/ubytovani/pomeje.htm</a>
Věra Dlouhá	U rybníka 14, Staňkov	25	ubyt. v soukromí	masáže, parkování, wifi	<a href="http://www.pensionhotel.cz/ubytovani-chlum-u-trebone-dlouha-cesko-penziony-a01131119.html">http://www.pensionhotel.cz/ubytovani-chlum-u-trebone-dlouha-cesko-penziony-a01131119.html</a>
<b>STAŇKOV</b>		462			
<b>CELKEM CHLUMECKO</b>		2493			

## Příloha č. 14 SEZNAM UBYTOVACÍCH ZAŘÍZENÍ NA VITORAZSKO

Název	Adresa	Kvanta v lužkách	Kvalita		Doprovodné služby	Zdroj
			TUZ	*		
Penzion u Vondráků, Jiří Vondrák	Havlíčkova140,Suchdol n.L.	12	penzion		kavárna, bar, restaurace - pizza, parkoviště, půjčovna lodí kol,úschovna kol,	<a href="http://www.suchdol.cz/index.php?l=cz&amp;p=245&amp;r=411">http://www.suchdol.cz/index.php?l=cz&amp;p=245&amp;r=411</a>
Penzion U Lípy, Oto Klimas	Husova 11,Suchdol n.L.	21	penzion		parkoviště, konferenční sál, dětské hřiště,bar, stolní tenis, půjčovna lodí, kol,úschovna kol, internet, tenisové a volejbalové kurty	<a href="http://www.penzion-ulipy.cz/">http://www.penzion-ulipy.cz/</a>
Penzion U Jezárka, Hanusovi	Pražská 363, Suchdol n. L.	16	penzion		parkoviště, restaurace, úschovna kol, internet, dětské hřiště,gril, prodejna s ryb. potřebami	<a href="http://suchdol.cz.sweb.cz/">http://suchdol.cz.sweb.cz/</a>
Penzion na Pražské, Dana Kavinová	Pražská 406,Suchdol n. L.	14	penzion		kavárna, bar, parkoviště, úschovna kol, restaurace	<a href="http://dana.kavinova.sweb.cz/">http://dana.kavinova.sweb.cz/</a>
Penzion Harmonie	28. Řijna 205,Suchdol n. L.	30	penzion		půjčovna kol,	<a href="http://ecoexplain.sweb.cz/penziony/harmonie/">http://ecoexplain.sweb.cz/penziony/harmonie/</a>
Chatový tábor TJ Sokol	Vitorazská 4, Suchdol n. L.	92	chatová osada	20 stanů	půčovna lodí, kiosek, dětské hřiště, volejbal,parkoviště	<a href="http://www.chatky-suchdol.cz/">http://www.chatky-suchdol.cz/</a>
Zdenka Dlouhá	Pražská 81,Suchdol n. L.	8	ubyt. v soukromí		půjčovna lodí, parkování	<a href="http://ubytovani.suchdol.sweb.cz/">http://ubytovani.suchdol.sweb.cz/</a>
Chalupa U Látalů, Jana Látalová	Lužnická 675, Suchdol n. L.	18	ubyt. v soukromí		úschovu jízdních kol, zahrada, gril, pískoviště, houpačka, parkování 607 773 187	<a href="http://ulatalu.sweb.cz/">http://ulatalu.sweb.cz/</a>
UbytováníU Brůců, Petr Podolský	Palackého 274,Suchdol n. L.	12	ubyt. v soukromí		parkoviště, zahrada, úschovna kol, půjčovna lodí, gril	<a href="http://www.suchdolsko.cz/">http://www.suchdolsko.cz/</a>
Zdeňka Horáková	Pražská 326,Suchdol n. L.	12	ubyt. v soukromí		parkoviště, zahrada, půjčovna lodí	<a href="http://www.suchdolsko.cz/horakova/horakova.html">http://www.suchdolsko.cz/horakova/horakova.html</a>
Ubytování u Kovářů	Dělnická 313,Suchdol n. L.	10	ubyt. v soukromí		gril, úschovna kol, parkování	<a href="http://ubytovani-suchdol.cz/suchdol-nad-luznici-trebonsko-penzion/kontakt/">http://ubytovani-suchdol.cz/suchdol-nad-luznici-trebonsko-penzion/kontakt/</a>
Jitka Macháčková	Žižkova 70, Suchdol n. L.	12	ubyt. v soukromí		parkování	<a href="http://www.suchdolsko.cz/machackova/machackova.html">http://www.suchdolsko.cz/machackova/machackova.html</a>
Luděk Nestával	Žižkova 48, Suchdol n. L.	7	ubyt. v soukromí		možnost jízdy na koni	<a href="http://www.nestaval.xf.cz/">http://www.nestaval.xf.cz/</a>
Jiří Jindra	Pražská 367,Suchdol n. L.	15	ubyt. v soukromí			<a href="http://www.suchdolsko.cz/jindra/jindra.html">http://www.suchdolsko.cz/jindra/jindra.html</a>
Ubytování Zlaté pisky, Petr Stasek	Na Hutí 389,Suchdol n. L.	24	ubyt. v soukromí		úschovna kol, restauracegril, možné i stany a karavany	<a href="http://www.stasek.cz/zlate-pisky/">http://www.stasek.cz/zlate-pisky/</a>
<b>SUCHDOL NAD LUŽNICÍ</b>		303				
Cykloklub Dračice ŠMIDL BOHUSLAV Penzion Terezea	Františkov,Suchdol n. L.	16	penzion		parkování, úschovna kol	<a href="http://www.cykloklubdracice.cz/ubytovani.html">http://www.cykloklubdracice.cz/ubytovani.html</a>
Privát Camp - U Pavlisů	Františkov 82,Suchdol n. L.	24	kemp		stolní tenis, půjčovna kol a lodí, bar, zahrada,rychlé občerstvení, parkování	<a href="http://upavlisu.sweb.cz/">http://upavlisu.sweb.cz/</a>
Pavel Hubený	Františkov 23,Suchdol n. L.	9	ubyt. v soukromí			<a href="http://www.suchdolsko.cz/hubeny/hubeny.html">http://www.suchdolsko.cz/hubeny/hubeny.html</a>
<b>FRANTIŠKOV</b>		33				
Penzion Klikov, Jana Jakubcová	Klikov 119, Suchdol n. L.	12	penzion		úschovna kol, parkování, zahrada,praní	<a href="http://www.penzion-klikov.cz/kontakt.php">http://www.penzion-klikov.cz/kontakt.php</a>
Tur. Ubytovna Klikov	Klikov, Suchdol n. L.	20	tur. ubytovna		parkování, úschovna kol, gril, herna, tělocvična	<a href="http://www.chatickaklikov.cz/?p=1">http://www.chatickaklikov.cz/?p=1</a>
Chalupa Paris, S. Žižková	osada Paris,Suchdol n. L.	7	ubyt. v soukromí		gril, parkování, zahrada	<a href="http://www.e-chalupy.cz/jizni_cechy/ubytovani-suchdol-nad-luznici-chalupa-k-pronajmuti-1416.php">http://www.e-chalupy.cz/jizni_cechy/ubytovani-suchdol-nad-luznici-chalupa-k-pronajmuti-1416.php</a>
<b>KLIKOV</b>		39				

Olga Gregorová	Bor 11, Suchdol n. L.	13	ubyt. v soukromí	jízda se psím spřežením a na sněžném skútru	<a href="http://www.ubytovani-nzert.cz/objekt.asp?objekt=11713">http://www.ubytovani-nzert.cz/objekt.asp?objekt=11713</a>
Zdvihalovi	Bor 33, Suchdol n. L.	3	ubyt. v soukromí		<a href="http://www.suchdolsko.cz/">http://www.suchdolsko.cz/</a>
Chalupa Bor	Bor 31, Suchdol n. L.	7	ubyt. v soukromí		<a href="http://www.e-chalupy.cz/jizni_cechy/suchdol-nad-luznici-ubytovani-chalupa-pronajem-bor-0523.php">http://www.e-chalupy.cz/jizni_cechy/suchdol-nad-luznici-ubytovani-chalupa-pronajem-bor-0523.php</a>
BOR		23			
Penzion U Černého potoka, J.Dušek	Tušť 7, Suchdol n. L.	32	penzion	restaurace, parkoviště, kolárna.	<a href="http://cerny.potok.sweb.cz/">http://cerny.potok.sweb.cz/</a>
Penzion Lužnice	Tušť 75, Suchdol n. L.	27	penzion	restaurace	<a href="http://www.suchdolsko.cz/">http://www.suchdolsko.cz/</a>
Ubytování školka, Naděžda Školková	Tušť 166, Suchdol n. L.	32	penzion	sál, konferenční sál, parkování, úschovna kol, půjčovna lodí	<a href="http://www.suchdolsko.cz/">http://www.suchdolsko.cz/</a>
Rekreační středisko Tušť, Stasek	Tušť 5, Suchdol n. L.	60	tur. ubytovna, chatová osada	parkování, dětské hřiště, bar, bezbariérový přístup, zahrada, půjčovna kol, lodí, stolní tenis, sál,	<a href="http://www.travelguide.cz/en/accommodation/rekreacni-stredisko-tust-suchdol-nad-luznici">http://www.travelguide.cz/en/accommodation/rekreacni-stredisko-tust-suchdol-nad-luznici</a>
Turistická ubytovna u Jezera Jan Wipplinger	Vitorazská 726 Tušť, Suchdol n. L.	21	tur. ubytovna	parkoviště, úschovna kol,	<a href="http://home.tiscali.cz/ujezera/">http://home.tiscali.cz/ujezera/</a>
Autocamp u pískovny, Jan Čechal	Tušť 158, Suchdol n. L.	50	chatová osada, autokemp	konferenční sál, kavárna, bar, restaurace, děts+G12ké hřiště, půjčovna kol a lodí, stolní tenis, bezbariérový přístup, parkování,	<a href="http://upiskovny.sweb.cz/">http://upiskovny.sweb.cz/</a>
Camp Paris, Jana Školková	Tušť 58, Suchdol n. L.	40	autokemp, chatová osada	bezbariérový přístup, restaurace, dětské hřiště, půjčovna kol a lodí, tenisový kurt,mazlíčci,	<a href="http://ac1.cz/paris/poloha.htm">http://ac1.cz/paris/poloha.htm</a>
František Stellner	osada Paris 161, Suchdol n.L	20	ubyt. v soukromí	stolní tenis, půjčovna kol a lodí, bar, zahrada,	<a href="http://fstellner.sweb.cz/">http://fstellner.sweb.cz/</a>
Chalupa Benátky, František Sebesta	Benátky 347, Suchdol n. L.	10	ubyt. v soukromí	parkoviště, dětské hřiště, zahrada, půjčovna kol a lodí, mazlíčci	<a href="http://www.czechubytovani.cz/cz/Ubytovna/Ubytovani-Frantisek-Sebesta-(ubytovani-Suchdol-nad-Luznici)-802">http://www.czechubytovani.cz/cz/Ubytovna/Ubytovani-Frantisek-Sebesta-(ubytovani-Suchdol-nad-Luznici)-802</a>
Tušť Paříž	Tušť, Suchdol n. L.	10	ubyt. v soukromí	gril, parkování, zahrada,	<a href="http://www.e-chalupy.cz/jizni_cechy/tust-pariz-ubytovani-chalupa-pronajmuti-0906.php">http://www.e-chalupy.cz/jizni_cechy/tust-pariz-ubytovani-chalupa-pronajmuti-0906.php</a>
Ferdinand Korbel	Tušť 9, Suchdol, n. L.	13	ubyt. v soukromí	zahrada, parkování, půjčovna lodí	<a href="http://www.suchdolsko.cz/">http://www.suchdolsko.cz/</a>
TUŠŤ		315			
SUCHDOL NAD LUŽNICÍ CELKEM		660			
Penzion Bavlnka, Ivan Egyed	Dvory nad Lužnicí 16	20	penzion	herna, dětský koutekvenkovní a dětské hřiště, půjčovna kol, hlídání dětí,parkoiště	<a href="http://www.pension-bavlnka.cz/">http://www.pension-bavlnka.cz/</a>
Penzion U Jelenů Marcela Machová,Pavel Macho	Dvory nad Lužnicí 65	10	penzion	půjčovna lodí,úschovna kol, parkování, bezbariérový přístup	<a href="http://www.firmy.cz/detail/2134076-marcela-machova-penzion-u-jelenu-dvory-nad-luznici.html">http://www.firmy.cz/detail/2134076-marcela-machova-penzion-u-jelenu-dvory-nad-luznici.html</a>
Ubytování Zdeněk Oesterreicher	Dvory nad Lužnicí 116	8	ubyt. v soukromí	parkování, zahrada, půjčovna kol a lodí,	<a href="http://www.ubytovani.vcr.cz/ubytovani-hotel.php?penzion=3538">http://www.ubytovani.vcr.cz/ubytovani-hotel.php?penzion=3538</a>
Jan Benischeck	Dvory nad Lužnicí 137	14	ubyt. v soukromí	občerstvení, tenisové kurty	<a href="http://dvorynadluznici.sweb.cz/menu%20s%20firm.htm">http://dvorynadluznici.sweb.cz/menu%20s%20firm.htm</a>
Chata Dvory nad Lužnicí	Dvory nad Lužnicí	10	ubyt. v soukromí	parkování, zahrada, půjčovna kol, gril	<a href="http://www.e-chalupy.cz/jizni_cechy/dvory_nad_luznici_chalupa_pronajmuti_0272.php">http://www.e-chalupy.cz/jizni_cechy/dvory_nad_luznici_chalupa_pronajmuti_0272.php</a>
DVORY NAD LUŽNICÍ		62			
Hotel u Irský žizně, Kat. Průchová	Rapšach 6	45	hotel	bazén, kurty, restaurace, posilovna, solárko, sauna, víř. Vana, parkování	<a href="http://www.hotelirskazizen.cz/">http://www.hotelirskazizen.cz/</a>
Ubytování u Skřivánků	U Dračice 120, Rapšach	28	penzion	úschovna kol, zahrada, parkování, resaurace, bar, dětské hřiště, kavárna, stolní tenis, spol. sál	<a href="http://ubytovani.kamsi.cz/jizni-cechy/chatka-chatky/ubytovani-u-skrivanku/detail/8650">http://ubytovani.kamsi.cz/jizni-cechy/chatka-chatky/ubytovani-u-skrivanku/detail/8650</a>
Tur. základna - Tokániště Sommer	Spáleniště, Rapšach	40	tur. ubytovna	hřiště	<a href="http://www.uduorptorp.cz/o-uduorptorp/kontakt.html">http://www.uduorptorp.cz/o-uduorptorp/kontakt.html</a>
RAPŠACH		113			
CHATA	Nová Ves nad Lužnicí	8	ubyt. v soukromí	bazén, gril	<a href="http://www.superchaty.cz/nabidka-ubytovani/nova-ves-nad-luznici-chalupa-436.htm">http://www.superchaty.cz/nabidka-ubytovani/nova-ves-nad-luznici-chalupa-436.htm</a>
NOVÁ VES NAD LUŽNICÍ		8			
Arenbergerová	Halámky 21	6	ubyt. v soukromí	gril, parkování	<a href="http://halamky.unas.cz/kontakt.htm">http://halamky.unas.cz/kontakt.htm</a>
Zdeněk Macho	Halámky 7	12	ubyt. v soukromí	houpačky, gril, bazén, kuželky, stolní tenis, volej,hřiště	<a href="http://www.levneubytovani.net/objekt.php?nazev=privat-macho-halamky">http://www.levneubytovani.net/objekt.php?nazev=privat-macho-halamky</a>
Emilie Spáčilová	Halámky 75	4	ubyt. v soukromí		<a href="http://chata.web2001.cz/">http://chata.web2001.cz/</a>
HALÁMKY		22			
Hotel Monaco, Magda s. r. o.	Čsl. legii 348, Č. Velenice	28	hotel	*** klimatizace, bar, internet,sekretářské služby, úschovna cenných předmětů, restaurace, bezbariérový přístup, parkování	<a href="http://www.hotely.cz/ceske-velenice/hotel-monaco/">http://www.hotely.cz/ceske-velenice/hotel-monaco/</a>
Thi Phong Lan Nguyen, Hotel Lanna	tř. Čsl. Legií 319, Č.Velenice	20	hotel	parkoviště	<a href="http://www.firmy.cz/detail/2073129-thi-phong-lan-nguyen-hotel-lanna-ceske">http://www.firmy.cz/detail/2073129-thi-phong-lan-nguyen-hotel-lanna-ceske</a>

Euro Region I cz S.r.o. Hotel Konsul	tř. Čsl. legií 1, Č. Velenice	58	hotel garni	***	kavárna, restaurace, parkoviště, obchodní pasáž, bar s hernou	vevence.html http://www.hotel-konsul.cz/
Bar Penzion Kateřina Konečná	Vitorazská 22, Č. Velenice	12	penzion			http://www.krajihocesky.info/firma/213624-bar-penzion-konecna-katerina-ceske-vevence.aspx
Penzion Paša, Zdeněk Škrarda	J. Perera 158, Č. Velenice	56	penzion		spíše tur. Ubytovna , parkoviště	http://www.penzionpasa.tym.cz/
Penzion Slunce	tř. Čsl. legií 356, Č. Velenice	6	penzion			http://www.czecot.com/cz/restaurace/28623-penzion-slunce-ceske-vevence
KVATRA spol. s r.o.	Komenského 294, Velenice	30	penzion		pořádání kulturních společenských a uměleckých akcí	
Ubytovna ŽOS Č. Velenice servis	Hanušova 59, Č. Velenice	36	tur. ubytovna		parkoviště	http://www.hotelypensioy.cz/?penzion=11941
Ubytování v Č. Velenicích ČD a.s.	Revoluční 209, Č. Velenice	33	tur. ubytovna			http://www.firmy.cz/detail/2443119-ubytovani-ceske-vevence-ceske-vevence.html
TJ Lokomotiva	U Stadionu 195, Č. Velenice	25	tur. ubytovna			http://www.vevence.cz/?menu=menu2&id=ubytovani
DM Střední odborná škola	Revoluční 257, Č. Velenice	60	tur. ubytovna DM			http://www.sscv.cz/
ČESKÉ VELENICE		364				
VITORAZSKO CELKEM		1281				

## Příloha č. 15 SEZNAM UBYTOVACÍCH ZAŘÍZENÍ NA LOMNICKOVESELSKU

Název	Adresa	Kvanta v lužkách	Kvalita		Doprovodné služby	Zdroj
			TUZ	*		
Penzion Lužnice, Jan Nouza	Lužnice 44	6	penzion		Zahradní gril, úschovna kol, parkování v objektu	http://www.infohelp.cz/cz/domenview.php?titl=e=penzion_luznice.htm
Penzion Otepkoři, T. Otepka	Lužnice 149	26	penzion		parkování, úschovna kol, bazén, brouzdaliště, gril, hřiště, zjišťování láz. Procedur, trampolína	http://www.otepkovri.treb.cz/
Kemp Lužnice, Zdeněk Radosta	Lužnice 70	20	chatová osada, autokemp		sportovní hřiště, plážový volejbal, nohejbal, občerstvení	http://www.radosta.cz/kemp/index.htm
Dvůr Hamr, Jiří Kotrba	Lužnice 47	14	agroturistika		restaurace, agroturistika	http://www.dvurhamr.cz/
Ubytování U Bicenců, R. Bicenc	Lužnice 164	6	ubyt. v soukromí		wifi, kolárna, dětské hřiště, gril, parkování	http://www.ubytovani-luznice.cz/uvod.php
Vlasta Zemanová	Lužnice 81	5	ubyt. v soukromí			http://www.firmy.cz/detail/2108727-vlasta-zemanova-luznice.html
ubytování Janátovi, Milan Janát	Lužnice 48	8	ubyt. v soukromí		půjčovna kol, gril, parkování	http://www.ubytovanijanatovi.wz.cz/
Marie Širhalová	Lužnice 160	8	ubyt. v soukromí		gril dětské pískoviště	http://www.atila.cz/d/?id=68519711
Zdeňka Křepelková	Lužnice 28	7	ubyt. v soukromí		gril, půjčovna kol	http://www.soukup-david.cz/katalog/partneri/119_partner.pdf?PHPSESSID=c
LUŽNICE		100				
Bohemia - rodinný hotel, L. Kučera	5. Května 119, Lomnice n. L.	53	hotel	***	bazen, restaurace, wifi, úschovna kol, parkování, masáže, sauna, půjčovna kol, zajišťování lázen procedur, vyjíždky na koních	http://www.bohemiahotel.cz
Penzion Zámecká	Zámecká 250, Lomnice n. L.	26	penzion		úschovna kol, parking a wi-fi internet, dětské pískoviště, dílna a úschovna kol, zahrada	http://www.zamecka.cz/
Penzion U Radnice, R. Pešout	5. Května 7, Lomnice n. L.	30	penzion	***	úschovna kol, parkování, bezbariérový vstup	www.penzion-radnice.cz
Penzion Eden, Petr Příbyl	Nádražní 337, Lomnice n. L.	17	penzion		restaurace	http://www.lomnice-nl.cz/index.php?cz&p=272&r=330
Vladimír Kurš	Sádecká 508, Lomnice n. L.	8	ubyt. v soukromí		grilování, pískoviště a šplhadlo s provazovou houpačkou. Možnost uzamčení kol pod přístřešek nebo uvnitř budovy. Přítomnost 4-nohých přátel, parkování	http://www.ubytovani-lomnice.ic.cz/
Pavel Pobřísko	N. Město 452, Lomnice n. L.	6	ubyt. v soukromí		úschovna kol, mazlíčci	www.levneubytovani-lomnice.ic.cz
Karolína Železná	Jindřovská 378, Lomnice n. L.	2	ubyt. v soukromí		parkování	http://www.czecot.com/cz/ubytovani/18715_ubytovani-karolina-zelezna-lomnice-nad-luznici
Alena Kličková	Na třebetíně 570, Lomnice n. L.	3	ubyt. v soukromí			http://www.czecot.com/cz/ubytovani/9620_alena-klickova-lomnice-nad-luznici
Vladimír Kandl	Nádražní 421, Lomnice n. L.	7	ubyt. v soukromí		parkovat, uschovávat kola, hrát stolní tenis nebo grilovat.	http://hana-kandlova.webpark.cz/
Kukačka	Lomnice nad Lužnicí	5	ubyt. v soukromí		gril, garáž, pronájem 2 kol	http://www.lomnice-nl.cz/index.php?cz&p=272&r=330
Privat Svašková Zdeňka	Tyršova 503, Lomnice n. L.	5	ubyt. v soukromí			http://www.lomnice-nl.cz/index.php?cz&p=272&r=330



Ubytování Novák Jan	Školní 139,Lomnice n. L.	4	ubyt. v soukromí			<a href="http://www.lomnice-hl.cz/index.php?l=cz&amp;p=272&amp;r=330">http://www.lomnice-hl.cz/index.php?l=cz&amp;p=272&amp;r=330</a>
LOMNICE NAD LUŽNICÍ		166				
Hotel Nežárka	Jednoty 58, Novosedly n. N.	48	hotel	***	vinárna,restaurace, posilovna, bazén s protiproudem, masážními tryskami, fotbalové a volejbalové hřiště, dětské venkovní hřiště, zapůjčení kol, loděk a jiných sportovních potřeb a společenských her	<a href="http://www.hotel-nezarka.cz/">http://www.hotel-nezarka.cz/</a>
Hotel - Restaurace KTW s. r. o.	Novosedly n. Nežárkou 36	30	hotel	****	restaurace a sportovní centrum,kavárna	<a href="http://www.jiznicechy.tourism.cz/encyklopedie/objekty1.phtml?id=34708">http://www.jiznicechy.tourism.cz/encyklopedie/objekty1.phtml?id=34708</a> <a href="http://www.mas-trebonsko.cz/?ubytovani-v-regionu.58">http://www.mas-trebonsko.cz/?ubytovani-v-regionu.58</a> <a href="http://www.ubytovani-trebonsko.ic.cz">http://www.ubytovani-trebonsko.ic.cz</a>
Rodinný penzionek, Jiří Kándl	Novosedly n. Nežárkou 190	8	penzion		uschovávat kola, hrát stolní tenis nebo grilovat.	<a href="http://www.pensionhotel.cz/ubytovani-novosedly-nad-nezarkou-nadnezarkou9-cesko-penziony-a01131119.html">http://www.pensionhotel.cz/ubytovani-novosedly-nad-nezarkou-nadnezarkou9-cesko-penziony-a01131119.html</a>
Penzion Marie, Marie Kotková	Novosedly n. Nežárkou179	9	penzion		pedikúra, manikúra, masáže krční páteře	<a href="http://www.mas-trebonsko.cz/?ubytovani-v-regionu.58">http://www.mas-trebonsko.cz/?ubytovani-v-regionu.58</a> <a href="http://www.ubytovani-trebonsko.ic.cz">http://www.ubytovani-trebonsko.ic.cz</a>
Alena Nohavová	Novosedlyn. Nežárkou 9	18	ubyt. v soukromí		gril, krytí bazén, vířivka	<a href="http://www.pensionhotel.cz/ubytovani-novosedly-nad-nezarkou-nadnezarkou9-cesko-penziony-a01131119.html">http://www.pensionhotel.cz/ubytovani-novosedly-nad-nezarkou-nadnezarkou9-cesko-penziony-a01131119.html</a>
Privát Bašta Jiří	Novosedly n. Nežárkou110	12	ubyt. v soukromí		zahrada, parkování, gril	<a href="http://www.pensionhotel.cz/ubytovani-novosedly-nad-nezarkou-privat-hradec-basta-cesko-penziony-a01133111.html">http://www.pensionhotel.cz/ubytovani-novosedly-nad-nezarkou-privat-hradec-basta-cesko-penziony-a01133111.html</a>
Jitka Kuželová	Novosedly n. Nežárkou170	8	ubyt. v soukromí			<a href="http://www.atla.cz/d/?id=60852313">http://www.atla.cz/d/?id=60852313</a>
NOVOSEDLY NAD NEŽÁRKOU		133				
Penzion Poutník, Ladislav Vejvoda	Mláka 50, Novosedly n. L.	23	penzion	***	venkovní bazén, beach-volejbalové hřiště, dětský koutek, altánek k posezení, gril, kavárna,solná jeskyne,půjčovna kol, jízda na koni, masáže	<a href="http://www.penzionpoutnik.cz/">http://www.penzionpoutnik.cz/</a>
Penzion U Kostela, E. Adamcová	Mláka 69, Novosedly n. L.	26	penzion		projíždky na koních, tenisový kurt, volejbalové hřiště,bezbariérový přístup, parkování	<a href="http://www.penzion-ukostela.wz.cz/">http://www.penzion-ukostela.wz.cz/</a>
Kemp Mláka, Rudolf Kolář	Mláka 65, Novosedly n. L.	4	autokemp		občerstvení, kiosky, sportovní hřiště, parkování	<a href="http://www.kemp-mlaka.cz/">http://www.kemp-mlaka.cz/</a>
Nový Řadov, Václav Vaněček	Mláka 51, Novosedly n. L.	280	chatová osada rekr., středisko		bazén, fitness-klubovnu, internetovou kavárnu a WiFi,areál s houpačkami, stolním tenisem a velkým ohništěm. tři hřiště, půjčovna lodí, sport. Náčinní, parkování, restaurace, bar	<a href="http://www.novyradov.cz/pobyty.htm">http://www.novyradov.cz/pobyty.htm</a>
Jaroslav Vítoň, Chata Mláka	Mláka 45, Novosedly n. L.	4	ubyt. v soukromí	**	kiosky,obchod,volejbal a fotbal hřiště, parkování	<a href="http://www.chatatour.cz/cz/oo313-chata-mlaka-trebon">http://www.chatatour.cz/cz/oo313-chata-mlaka-trebon</a>
MLÁKA		337				
Rekreační chalupa, Jiří Kándl	Kolence 16, Novosedly n. L.	7	ubyt. v soukromí			<a href="http://www.mas-trebonsko.cz/?ubytovani-v-regionu.58">http://www.mas-trebonsko.cz/?ubytovani-v-regionu.58</a>
KOLENCE		7				
NOVOSEDLY NADNEŽÁRKOU		477				
Chata Frahelž	Frahelž	5	ubyt. v soukromí			<a href="http://chatafrahelz.wz.cz">chatafrahelz.wz.cz</a>
Chata Frahelž	Frahelž	8	ubyt. v soukromí		gril, úschovna kol, dětské hřiště	<a href="http://levne-ubytovani.chata.cz/jihoceske-rybniky/frahelz/">http://levne-ubytovani.chata.cz/jihoceske-rybniky/frahelz/</a>
Chata Frahelž	Frahelž	5	ubyt. v soukromí		bazen	<a href="http://ubytovani.pampeliska.cz/frahelz/chata">http://ubytovani.pampeliska.cz/frahelz/chata</a>
Chata Frahelž	Frahelž	4	ubyt. v soukromí		gril, úschovna kol	
Milan Čábera	Frahelž 120	6	ubyt. v soukromí			
FRAHELŽ		28				
Penzion U Kačerů	Klec 82	23	penzion		parkoviště,restaurace, vinárna, půjčovna kol a pumpiček	<a href="http://web.quick.cz/klec/cz/">http://web.quick.cz/klec/cz/</a>
KLEC		23				
Penzion Na Návsi, Sylvie Ševčíková	Záblatí 20	10	penzion		restaurace,parkoviště	<a href="http://www.pension-zablati.cz">www.pension-zablati.cz</a>
ZÁBLATÍ		10				
Apartmánový dům Ponědraž	Ponědraž 13	21	ubyt. v soukromí	***	bazén	<a href="http://www.turistik.cz/cz/kraje/jihocesky-kraj/okres-jindrichuvhradec/ponedraz/pension">http://www.turistik.cz/cz/kraje/jihocesky-kraj/okres-jindrichuvhradec/ponedraz/pension</a>
PONĚDRÁŽ		21				
Kemp Měruše, J. Sedláčková	Ponědražka	19	kemp, chatová osada		dětské hřiště, tenisové kurty, občerstvení	<a href="http://www.kemp-meruse.cz/">http://www.kemp-meruse.cz/</a>
PONĚDRÁŽKA		19				
Ubytování Zasadil	Smržov	7	ubyt. v soukromí			<a href="http://www.lomnice-hl.cz/index.php?l=cz&amp;p=272&amp;r=330">http://www.lomnice-hl.cz/index.php?l=cz&amp;p=272&amp;r=330</a>
Chata Dvořístě	Smržov 38	6	ubyt. v soukromí	*	gril, úschovna kol	<a href="http://www.chatatour.cz/cz/oo108-chata-dvoriste-trebon">http://www.chatatour.cz/cz/oo108-chata-dvoriste-trebon</a>
SMRŽOV		13				
U Faflika, Martin Pávek	Vlkov 87	6	penzion		sauna, klimatizace,wifi, gril, zahrada, parkování	<a href="http://www.penziony.cz/vlkov-nad-luznici/u-faflika/">http://www.penziony.cz/vlkov-nad-luznici/u-faflika/</a>
Chalupa Vlkov	Vlkov	12	ubyt. v soukromí			

Ubytování U Pávka	Vlkov11	5	ubyt. v soukromí		internet, gril, zahrada, dětské pískoviště, vlastní pláž, parkování	<a href="http://www.hotel-ubytovani.com/Ubytovani-Vlkov-31338.html">http://www.hotel-ubytovani.com/Ubytovani-Vlkov-31338.html</a>
Chalupa U Hovorků	Vlkov 23	13	ubyt. v soukromí	*	gril, úschovna kol	<a href="http://www.penziony.cz/vlkov-nad-luznici/chalupa-u-hovorku/">http://www.penziony.cz/vlkov-nad-luznici/chalupa-u-hovorku/</a>
Chatový areál AL&PAA,Jarošek	Vlkov	170	chatová osada, autokemp		jídelna, hřiště na volejbal, basketbal, fotbal, softbal, stolní tenis, petanque, půjčovna lodí	<a href="http://www.czecot.com/cz/kemp/943_rekreatni-stredisko-al-pa-jez-krkavec-veseli-n-l">http://www.czecot.com/cz/kemp/943_rekreatni-stredisko-al-pa-jez-krkavec-veseli-n-l</a>
VLKOV		206				
Hotel Lucia	Třída Čs. Armády 598, Veselí n. L.	130	hotel	***	Směnárna, Praní prádla, Restaurace, Bezbariérový přístup, Kavárna, Cukrárna, vinárna, tělocvična, tenisové kurty, sportovní hala, půjčovna sport. vybavení, bowling, jízda na koni, půjčovna kol, informační služby, úschovna kol, parkoviště	<a href="http://lucia.hotel.cz/#utm_source=adwords&amp;utm_medium=cp&amp;utm_campaign=jihocesky_kraj">http://lucia.hotel.cz/#utm_source=adwords&amp;utm_medium=cp&amp;utm_campaign=jihocesky_kraj</a>
Penzion Na soutoku Tomáš Kuk	Třída Čs. Armády 612, Veselí n. L.	20	penzion		salonek, půjčovna kol, sauna, parkování, resturace	<a href="http://www.pension-soutok.cz/">http://www.pension-soutok.cz/</a>
Nonstop Penzion Nad Lékárnou Miloslava Rybenská	Tř. Čs. Armády 579, Veselí n. L.	26	penzion		parkování	<a href="http://www.volny.cz/psalvia/">http://www.volny.cz/psalvia/</a>
Penzion U Lávky	Marešova 27, Veselí n. L.	25	penzion		gril, zahrada	<a href="http://www.penziony.cz/veseli-nad-luznici/ubytovani-u-lavky/">http://www.penziony.cz/veseli-nad-luznici/ubytovani-u-lavky/</a>
Vod. tábořiště a kemp Ostrov	Hamr na soutoku Lužnice a Nežárky	28	autokemp		občerstvení, bezbariérový přístup, hřiště, ohniště, parkování u stanu, půjčovna kol a lodí.	<a href="http://www.dokempu.cz/kempy/cr/jihocesky-kraj/veseli-nad-luznici/kemp-vodacke-laboriste-ostrov-565/">http://www.dokempu.cz/kempy/cr/jihocesky-kraj/veseli-nad-luznici/kemp-vodacke-laboriste-ostrov-565/</a>
Ubytovna TJ Lokomotiva	Sokolská, Veselí nad Lužnicí	80	tur. ubytovna		zimní a atletický stadion, fotbalové hřiště, volejbalové a tenisové kurty, sportovní hala, posilovna, parkování,	<a href="http://www.sos-veseli.cz/valenta.php">http://www.sos-veseli.cz/valenta.php</a>
DM při SOŠ OTŽP	Blatské sídl. 600, Veselí n. L.	140	tur. Ubytovna DM		stolní fotbal, stolní tenis, elektronické šipky, rotoped, gymnastické míče a další, tělocvična a fitness centrum	<a href="http://www.penziony.cz/veseli-nad-luznici/pension-zvon/">http://www.penziony.cz/veseli-nad-luznici/pension-zvon/</a>
Ubytovna Zvon	Třída Čs. Armády 147, Veselí n. L.	25	tur. ubytovna			
Ubytovna TJ Lokomotiva	Veselí nad Lužnicí	80	chatová osada			
Průchová Radka	Malé nám. 38, Veselí nad Lužnicí	16	ubyt. v soukromí			<a href="http://www.veseli.cz/vismo/o_utvar.asp?id_og=18068&amp;id_u=27657&amp;p1=35424">http://www.veseli.cz/vismo/o_utvar.asp?id_og=18068&amp;id_u=27657&amp;p1=35424</a>
Ubytování Vávrová	Stará hájovna, Veselí nad Lužnicí	34	ubyt. v soukromí		hřiště na volejbal, park vysokých lanových překážek,	
Vladka Koblížková	Tř. Čs. Armády 182, Veselí n. L.	8	ubyt. v soukromí			
Bártová Darja	Na Štěpnici 719, Veselí nad Lužnicí	6	ubyt. v soukromí			<a href="http://www.czecot.com/cz/ubytovani/21676_darja-bartova-veseli-nad-luznici">http://www.czecot.com/cz/ubytovani/21676_darja-bartova-veseli-nad-luznici</a>
Věra Hrušková	5. Května 426, Veselí nad Lužnicí	6	ubyt. v soukromí		gril, uschovna kol, zahrada	<a href="http://www.veseli.cz/vismo/o_utvar.asp?id_og=18068&amp;id_u=15154&amp;p1=35424">http://www.veseli.cz/vismo/o_utvar.asp?id_og=18068&amp;id_u=15154&amp;p1=35424</a>
Jana Kopáčková	K. H. Máchy 694, Veselí n. L.	6	ubyt. v soukromí			<a href="http://www.veseli.cz/vismo/o_utvar.asp?id_og=18068&amp;id_u=27560&amp;p1=35424">http://www.veseli.cz/vismo/o_utvar.asp?id_og=18068&amp;id_u=27560&amp;p1=35424</a>
Jana Křížová	J. Lady 781, Veselí nad Lužnicí	3	ubyt. v soukromí		zahrada	<a href="http://www.veseli.cz/vismo/o_utvar.asp?id_og=18068&amp;id_u=27560&amp;p1=35424">http://www.veseli.cz/vismo/o_utvar.asp?id_og=18068&amp;id_u=27560&amp;p1=35424</a>
Martina Iva	J. Lady 766, Veselí nad Lužnicí	4	ubyt. v soukromí		zahrada	<a href="http://www.mas-trebonsko.cz/?ubytovani-v-regionu.58">http://www.mas-trebonsko.cz/?ubytovani-v-regionu.58</a>
Marie Míková	Weisova 575, Veselí nad Lužnicí	5	ubyt. v soukromí		úschovna kol, garáž	<a href="http://www.veseli.cz/vismo/o_utvar.asp?id_og=18068&amp;id_u=15554&amp;p1=35424">http://www.veseli.cz/vismo/o_utvar.asp?id_og=18068&amp;id_u=15554&amp;p1=35424</a>
Ondráčková Mírka	Marešova 27, Veselí nad Lužnicí	25	ubyt. v soukromí		pingpong, zahrada	<a href="http://ubytovani-jizni-cechy.cz/kontakt.php">http://ubytovani-jizni-cechy.cz/kontakt.php</a>
Princovi Pavel a Jana	Štěpnice 732, Veselí nad Lužnicí	10	ubyt. v soukromí		úschovna kol, lodí, parkování	<a href="http://www.veseli.cz/vismo/o_utvar.asp?id_og=18068&amp;id_u=16728&amp;p1=35424">http://www.veseli.cz/vismo/o_utvar.asp?id_og=18068&amp;id_u=16728&amp;p1=35424</a>
Příbylová Marie	M. Krškové 655, Veselí nad Lužnicí	4	ubyt. v soukromí		gril, zahrada,	<a href="http://www.veseli.cz/vismo/o_utvar.asp?id_og=18068&amp;id_u=16054&amp;p1=35424">http://www.veseli.cz/vismo/o_utvar.asp?id_og=18068&amp;id_u=16054&amp;p1=35424</a>
Stropkovi Jaroslav a Milena	Podskalí 291, Veselí nad Lužnicí	8	ubyt. v soukromí		úschovna kol, zahrada, gril, parkování	<a href="http://www.veseli.cz/vismo/o_utvar.asp?id_og=18068&amp;id_u=23746&amp;p1=35424">http://www.veseli.cz/vismo/o_utvar.asp?id_og=18068&amp;id_u=23746&amp;p1=35424</a>
Šimpachová Marie	Fr. Libala 771, Veselí nad Lužnicí	7	ubyt. v soukromí		úschovna kol, terasa	<a href="http://www.veseli.cz/vismo/o_utvar.asp?id_og=18068&amp;id_u=15754&amp;p1=35424">http://www.veseli.cz/vismo/o_utvar.asp?id_og=18068&amp;id_u=15754&amp;p1=35424</a>
Milúše Vichrová	Za Slabých 812, Veselí nad Lužnicí	3	ubyt. v soukromí		zahrada, ohniště	<a href="http://www.czecot.com/cz/ubytovani/18644_miluse-vichrova-veseli-nad-luznici">http://www.czecot.com/cz/ubytovani/18644_miluse-vichrova-veseli-nad-luznici</a>
Vondrášková Magdalena	Nová 523, Veselí nad Lužnicí	3	ubyt. v soukromí			<a href="http://www.veseli.cz/vismo/o_utvar.asp?id_og=18068&amp;id_u=15354&amp;p1=35424">http://www.veseli.cz/vismo/o_utvar.asp?id_og=18068&amp;id_u=15354&amp;p1=35424</a>
Vyhlička Jakub	Hamerská 826, Veselí nad Lužnicí	6	ubyt. v soukromí			<a href="http://www.czecot.com/cz/ubytovani/21696_jakub-vyhlicka-veseli-nad-luznici">http://www.czecot.com/cz/ubytovani/21696_jakub-vyhlicka-veseli-nad-luznici</a>
Marie Gabrielova	Marešova 23, Veselí nad Lužnicí	6	ubyt. v soukromí		zahrada, úschovna kol, parkování u objektu	<a href="http://www.veseli.cz/vismo/o_utvar.asp?id_og=18068&amp;id_u=15054&amp;p1=35424">http://www.veseli.cz/vismo/o_utvar.asp?id_og=18068&amp;id_u=15054&amp;p1=35424</a>
Štěpnička	Veselí nad Lužnicí	6	ubyt. v soukromí			<a href="http://www.ubytovani.cz/jizni-cechy/veseli-nad-luznici/stepnicka/12515/">http://www.ubytovani.cz/jizni-cechy/veseli-nad-luznici/stepnicka/12515/</a>
Vyhlička Radovan	Krátká 267, Veselí nad Lužnicí	8	ubyt. v soukromí		zahrada, ohniště, úschovna kol	<a href="http://www.czecot.com/cz/ubytovani/21697_jhg-radovan-vyhlicka-veseli-nad-luznici">http://www.czecot.com/cz/ubytovani/21697_jhg-radovan-vyhlicka-veseli-nad-luznici</a>
VESELÍ NAD LUŽNICÍ		764				
Marie Havlova Miloslav Havel	Horusice	10	ubyt. v soukromí		parkování, zahrada	<a href="http://www.veseli.cz/vismo/o_utvar.asp?id_og=18068&amp;id_u=24575&amp;p1=35362">http://www.veseli.cz/vismo/o_utvar.asp?id_og=18068&amp;id_u=24575&amp;p1=35362</a>
HORUSICE		10				
VESELÍ NAD LUŽNICÍ		774				

Adámek Rudolf	Val 1	6	ubyt. v soukromí			<a href="http://dovolenavjc.sweb.cz/">http://dovolenavjc.sweb.cz/</a>
Chata Val	Val	6	ubyt. v soukromí		gril, úschovna kol	<a href="http://ubytovani.pampelska.cz/novosedly-had-nezarkou/chata-CZ1930/">http://ubytovani.pampelska.cz/novosedly-had-nezarkou/chata-CZ1930/</a>
Mahon , Růžena Hanzalová	Val 11	14	ubyt. v soukromí		gril, zahrada, kuželky, úschovna kol, parkování	<a href="http://www.mahon.ic.cz/">http://www.mahon.ic.cz/</a>
VAL		26				
Penzion Adamita	Hamr 20,	26	penzion	***	půjčovna kol a lodí	<a href="http://www.pensionadamita.cz/">http://www.pensionadamita.cz/</a>
Adámek Rudolf	Hamr 17	8	ubyt. v soukromí			<a href="http://dovolenavjc.sweb.cz/">http://dovolenavjc.sweb.cz/</a>
Vojta Jan	Hamr 18	6	ubyt. v soukromí		bazén,	<a href="http://www.veseli.cz/vismo/o_utvar.asp?id_o rg=180688&amp;id_u=25422&amp;p1=35424">http://www.veseli.cz/vismo/o_utvar.asp?id_o rg=180688&amp;id_u=25422&amp;p1=35424</a>
HAMR		40				
VAL		66				
Lea Hladíková	Baldýnka, Drahov 56	9	ubyt. v soukromí		parkování, zahrada, gril	<a href="http://www.veseli.cz/vismo/o_utvar.asp?id_o rg=180688&amp;id_u=24639&amp;p1=35424">http://www.veseli.cz/vismo/o_utvar.asp?id_o rg=180688&amp;id_u=24639&amp;p1=35424</a>
DRAHOV		9				
Chata Bošilec	Bošilec	6	ubyt. v soukromí		bazén	
Chalupa Bošilec	Bošilec	8	ubyt. v soukromí		bazén	<a href="http://ubytovani.invia.cz/ceska-republika/jizni-cechy/bosilec/chalupa-bosilec/id">http://ubytovani.invia.cz/ceska-republika/jizni-cechy/bosilec/chalupa-bosilec/id</a>
BOŠILEC		14				
LOMNICKO VESELOVSKO CELKEM		1926				

## Příloha č. 16 SEZNAM UBYTOVACÍCH ZAŘÍZENÍ NA KARDAŠOŘEČICKU

Název	Adresa	Kvantita v lužkách	Kvalita		Doprovodné služby	Zdroj
			TUZ	*		
Penzion Hubert , Petr Kratochvíl	J. Hrubého 69, Karđašova Rečice	20	penzion	***	restaurace, pivnice	<a href="http://www.penzion-hubert-kardasova-recice.az-ubytovani.info/">http://www.penzion-hubert-kardasova-recice.az-ubytovani.info/</a>
Sportrelax Vicemil, I.Krčmová	Vicemil 52, Karđašova Rečice	17	penzion		vlastní tenisový kurt, fotbalové hřiště, 2 bazény, hřiště na petanque, badminton, sauna, gril	<a href="http://www.sportrelax-vicemil.cz/kontakt.php">http://www.sportrelax-vicemil.cz/kontakt.php</a>
Penzion Biskupský dvůr Petr Maxa	Višňová 43, Karđašova Rečice	47	penzion		gril, úschovna kol, restaurace	<a href="http://biskup.xf.cz/">http://biskup.xf.cz/</a>
Ubytování Jermad, Petr Jiráček	Hradecká 538, Karđašova Rečice	10	penzion		ping pongový stůl, petanque	<a href="http://www.e-ubytovani.eu/ubytovani/apartman/kardasova-recice/jemad-ubytovani/1694/">http://www.e-ubytovani.eu/ubytovani/apartman/kardasova-recice/jemad-ubytovani/1694/</a>
Radim Pivec	Palackého 360, Karđašova Rečice	12	tur. ubytovna			<a href="http://www.info-budejovice.cz/radim-pivec/index.html?titk=1">http://www.info-budejovice.cz/radim-pivec/index.html?titk=1</a>
Chatová osada Břeskáč, Václav Koubek	nám. Svobody 83, Karđašova Rečice	75	chatová osada		půjčovna kol a ryb. Potřeb	<a href="http://www.firmy.cz/detail/2280844-vaclav-koubek-chatova-osada-breskak-kardasova-recice.html">http://www.firmy.cz/detail/2280844-vaclav-koubek-chatova-osada-breskak-kardasova-recice.html</a>
Rekreační středisko Velká Holná ZSOO Doly Bílina	Karđašova Rečice	30	chatová osada			<a href="http://www.firmy.cz/detail/2258263-zajmove-sdruzeni-odborovych-organizaci-sd-a-s-bilina-kardasova-recice.html">http://www.firmy.cz/detail/2258263-zajmove-sdruzeni-odborovych-organizaci-sd-a-s-bilina-kardasova-recice.html</a>
Sega Ranch, Jiří Kříž	Lomnického 494, Karđašova Rečice	4	ubyt. v soukromí		možnost ustájení vlastního koně na ranči po dobu pobytu, kulečník, zapůjčení jízdních kol, zapůjčení terénní čtyřkolky, zapůjčení kanoe, jízda na koni, vyjížďka do přírody na koňské brýče, použití ohniště pro opékání	<a href="http://www.segaranch.cz/?id=oranci&amp;lg=cz">http://www.segaranch.cz/?id=oranci&amp;lg=cz</a>
Rekreační chata	Karđašova Rečice	4	ubyt. v soukromí		gril	<a href="http://www.chata.cz/jihoceske-rybniky/kardasova-recice/rekreacni-dum-hajecek-CZ1186.html">http://www.chata.cz/jihoceske-rybniky/kardasova-recice/rekreacni-dum-hajecek-CZ1186.html</a>
Rekreační dům	Karđašova Rečice	4	ubyt. v soukromí			<a href="http://ubytovani.pampelska.cz/kardasova-recice/">http://ubytovani.pampelska.cz/kardasova-recice/</a>
Chalupa Cikar	Cikar 225	6	ubyt. v soukromí		gril, ohniště parkování na pozemku u domu v uzavřeném prostoru	<a href="http://www.turistik.cz/kraje/jihocesky-kraj/okres-ceske-budejovice/ceske-budejovice/cikar/">http://www.turistik.cz/kraje/jihocesky-kraj/okres-ceske-budejovice/ceske-budejovice/cikar/</a>
Chata Differencová	Karđašova Rečice	6	ubyt. v soukromí		parkov'ání	<a href="http://www.hotel-ubytovani.com/Ubytovani-Kardasova-Recice-28963.html">http://www.hotel-ubytovani.com/Ubytovani-Kardasova-Recice-28963.html</a>
<b>KARDAŠOVA REČICE</b>		235				
Rostislav a Zuzana Gregorovi	Nitovice 49	8	ubyt. v soukromí		zahrada, pergola, tee - pee, dětský bazén pískoviště. Parkování u objektu, možnost průvodcovských služeb na kole	<a href="http://www.pohodove.unas.cz/">http://www.pohodove.unas.cz/</a>
<b>NÍTOVICE</b>		8				
Ubytování U Micha	Mnich	6	ubyt. v soukromí		gril, zahrada	<a href="http://www.umnicha.cz/">http://www.umnicha.cz/</a>
<b>MNICH</b>		6				

<b>KARDAŠOVA ŘEČICE</b>						
<b>CELKEM</b>		261				
Penzion U Beránků	Roseč 9	8	penzion		jízda na koni či drožce, úschovna kol, uzavřené pískoviště, houpačky, hřiště na fotbal a nohejbal, hospůdka	<a href="http://www.hostinecujitky.cz/">http://www.hostinecujitky.cz/</a>
Penzion Veverčí dům Sonata Finance a.s.	Roseč 8	28	penzion		zahradka, gril, úschovna kol, hlídání dětí, internet	<a href="http://www.veverci-dvur.cz/rezervace-kontakt.html">http://www.veverci-dvur.cz/rezervace-kontakt.html</a>
Houbový park Roseč	Roseč	4	ubyt. v soukromí		restaurace, gril, bezbariérový přístup, Výtvarné dílny, tématické hry a muzeum fosilií, mini kemp	<a href="http://www.houbovypark.cz/index.php?option=com_content&amp;view=article&amp;id=99&amp;Itemid=73&amp;lang=cs">http://www.houbovypark.cz/index.php?option=com_content&amp;view=article&amp;id=99&amp;Itemid=73&amp;lang=cs</a>
Chata Ovčín	Roseč	6	ubyt. v soukromí			
<b>ROSEČ</b>		46				
Penzion Holenský dvůr	Ratibor 52	91	penzion	***	vyhříváný krytý bazén s protiproudem, fitness, tři restaurace, bar, dvě zahradní terasy, pingpongový sál, tělocvična, volejbalové hřiště, masérna, billiard či půjčovna jízdních kol, a kánoí a pomůcek pro nejrůznější sporty, zorbíng, kuželky, rybaření, koně, vyhlídkové lety	<a href="http://www.holenskydvur.cz/">http://www.holenskydvur.cz/</a>
<b>RATIBOŘ</b>		91				
Penzion Pecák	Hatín 13	63	penzion		restaurace, gril, volejbalové hřiště - nohejbal, úschovna kol, parkování	<a href="http://www.ubytovani.cz/jizni-cechy/hatin-13/penzion-pecak/7065/?detail=rezervace">http://www.ubytovani.cz/jizni-cechy/hatin-13/penzion-pecak/7065/?detail=rezervace</a>
Statek Hatín Josef Melichar	Hatín 18	12	ubyt. v soukromí		stolní tenis, stolní fotbal, šipky, příjemné posezení u otevřeného ohniště či bar.	<a href="http://www.hatin18.cz/cz/ubytovani.php">http://www.hatin18.cz/cz/ubytovani.php</a>
Gabriela Šmídová	Hatín 24	4	ubyt. v soukromí			<a href="http://www.firmy.cz/detail/425794-gabriela-smidova-hatin.html">http://www.firmy.cz/detail/425794-gabriela-smidova-hatin.html</a>
Chata Hatín Šimek	Harín	4	ubyt. v soukromí		gril, parkování	<a href="http://www.ubytovani.atlasceska.cz/chata-hatin-hatin/">http://www.ubytovani.atlasceska.cz/chata-hatin-hatin/</a>
<b>HATÍN</b>		83				
Panatran, spol. s r.o. - Zámek Jemčina	Jemčina 1, Hatín	54	penzion		restaurace, tělocvična, parkoviště	<a href="http://www.jemcinazamek.cz/ubytovani/">http://www.jemcinazamek.cz/ubytovani/</a>
Farma Jemčina Jitka Cermáková	Jemčina 15, Hatín	28	kemp			<a href="http://www.czecot.com/cz/konska-stanice/424-jo-farma-jemcina-hatin">http://www.czecot.com/cz/konska-stanice/424-jo-farma-jemcina-hatin</a>
Rekreační středisko Baterie, Zdeněk Dvorák	Jemčina 16, Hatín	25	tur. ubytovna		půjčovna jízdních kol, rychlé občerstvení,	
<b>JEMČINA</b>		107				
<b>HATÍN</b>		190				
Penzion Apartmány Vala	Fahnrchova mlýna 89, Stráž nad Nežárkou	23	penzion	***	ohništěm, k zapůjčení vodní čln, pískoviště a houpačka, parkování v uzavřeném prostoru, místo pro úschovu jízdních kol, restaurační prostory, internet,	<a href="http://www.straznadnezarkou.cz/view.php?ci=slouclanku=2007110003">http://www.straznadnezarkou.cz/view.php?ci=slouclanku=2007110003</a>
Chata JC	Hradecká 29 Stráž n. Nežárkou	7	ubyt. v soukromí		zapůjčení kol, bazen, parkování u objektu	<a href="http://www.penziony.cz/straz-nad-nezarkou/chata-jc/">http://www.penziony.cz/straz-nad-nezarkou/chata-jc/</a>
Autocamp U Skalníků	T.J Sokol Stráž nad Nežárkou	154	kemp		úschovna kol, gril, parkování, hřiště	<a href="http://www.straznadnezarkou.cz/view.php?ci=slouclanku=2007110002">http://www.straznadnezarkou.cz/view.php?ci=slouclanku=2007110002</a>
<b>STRÁŽ NAD NEŽÁRKOU</b>		184				
Výrob. Obchod. družstvo Plavsko – Tur. ubytovna Vodka	Plavsko 179	52	tur. ubytovna		parkování	<a href="http://www.firmy.cz/detail/151176-vyrobn-obchodni-druzstvo-plavsko-turisticka-ubytovna-vodka-plavsko.html">http://www.firmy.cz/detail/151176-vyrobn-obchodni-druzstvo-plavsko-turisticka-ubytovna-vodka-plavsko.html</a>
Zdena a Jiří Gebr	Plavsko 84	5	ubyt. v soukromí			<a href="http://www.trebonsko.cz/pronajem-chalupy-blavsko">http://www.trebonsko.cz/pronajem-chalupy-blavsko</a>
Martina Hofbauerova P. Přilepek	Plavsko 17	10	ubyt. v soukromí		udírna a gril, bazén	<a href="http://www.penziony.cz/straz-nad-nezarkou/pavel-prilepek/">http://www.penziony.cz/straz-nad-nezarkou/pavel-prilepek/</a>
CET Construction, Engineering & Trading Association, s.r.o	Plavsko 45	8	ubyt. v soukrom agroturistika		posilovna, solárium, úschovna kol a kočárků, gril, agroturistika, možnost jízdy na koních, parkování	<a href="http://www.ubytovani-plavsko.cz/">http://www.ubytovani-plavsko.cz/</a>
<b>PLAVSKO</b>		75				
Penzion Pístina, Šašek	Pístina 25	40	agroturistika	**	ohniště a travnaté hřiště, parkoviště, internet, agroslužby	<a href="http://www.penzion-pistina-straz-nad-nezarkou.az-ubytovani.info/">http://www.penzion-pistina-straz-nad-nezarkou.az-ubytovani.info/</a>
Rybářská bašta Halytý Adamová	Pístina 62	8	ubyt. v soukromí			<a href="http://www.rybarska-basta-halytyr.cz/">http://www.rybarska-basta-halytyr.cz/</a>
Selský statek	Pístina 17	14	ubyt. v soukromí		gril, herna, zahrada, parkování	<a href="http://www.selskystatek.cz/index.php">http://www.selskystatek.cz/index.php</a>
<b>PÍSTINA</b>		62				
Penzion Alexandra	Příbraz 149	12	penzion		úschovna kol, parkování, gril, bazén	<a href="http://www.alexandra-pribraz.cz/">http://www.alexandra-pribraz.cz/</a>
Penzion Příbrazský Markéta Příbrazská	Příbraz 23	20	penzion		zahradka, dětské hřiště, kadefnictví, manikura, pedikura, úschovna kol, parkování	<a href="http://www.penzionpribrazsky.pribraz.cz/">http://www.penzionpribrazsky.pribraz.cz/</a>
Dagmar Blínová	Příbraz 146	14	ubyt. v soukromí		zahradka, gril, parkování, úschovna kol	<a href="http://www.blinovi.pribraz.cz/kontakt.php">http://www.blinovi.pribraz.cz/kontakt.php</a>
Marie Filšáková	Příbraz 64	5	ubyt. v soukromí		parkování	<a href="http://www.ubytovani.atlasceska.cz/ubytovani-v-pribrazi-pribraz/">http://www.ubytovani.atlasceska.cz/ubytovani-v-pribrazi-pribraz/</a>
<b>PŘIBRAZ</b>		51				
<b>CELKEM KARDAŠOŘEŠICKO</b>		960				