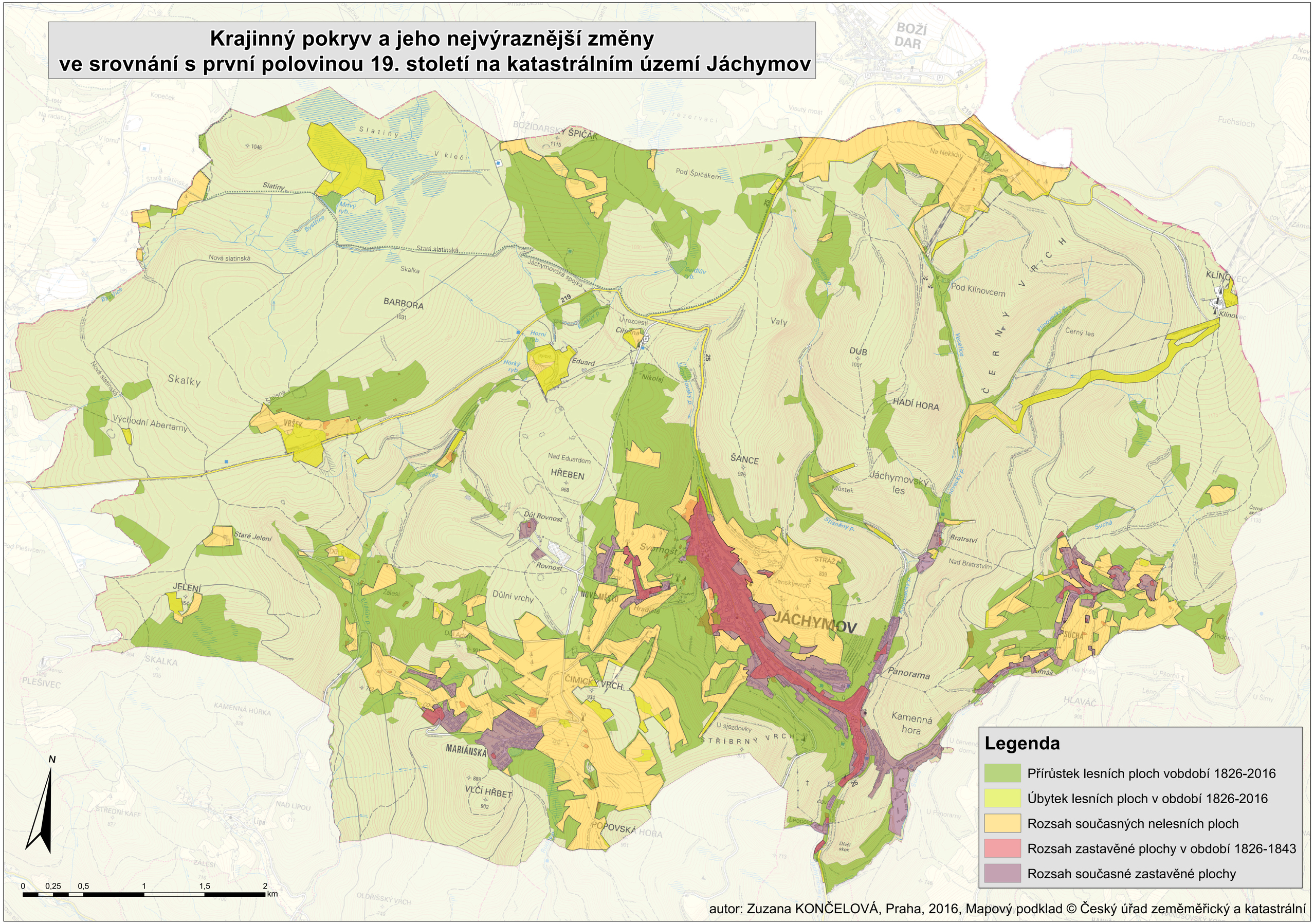Krajinný pokryv a jeho nejvýraznější změny ve srovnání s první polovinou 19. století na katastrálním území Jáchymov