

ŘEZ A-A'

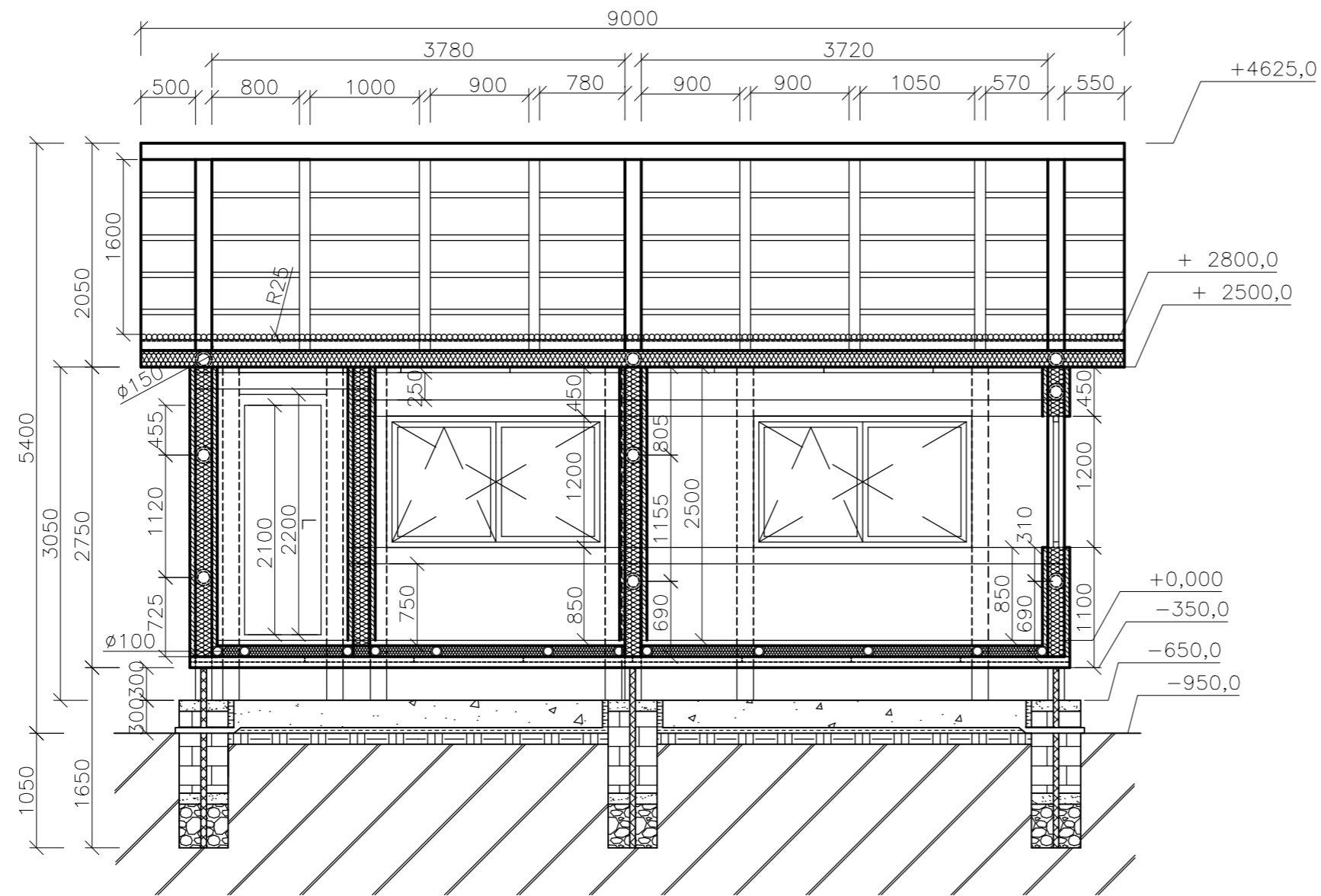

ŘEZ B-B'

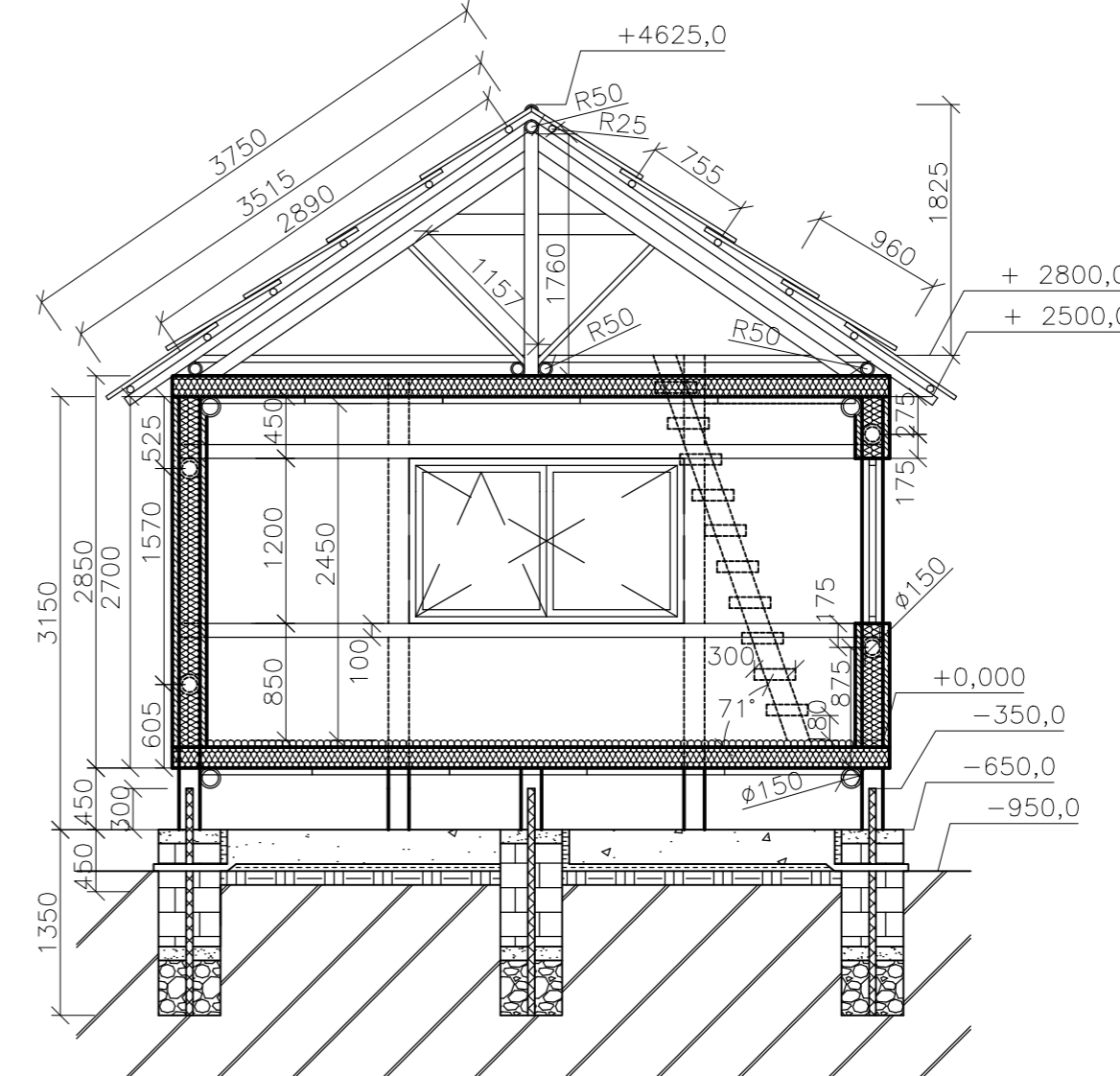

Legenda materiálu

- | č. | Název materiálu  |
|----|------------------|
| 01 | Ztracené bednění |
| 02 | Žulové kameny    |
| 03 | Ocelové armatury |
| 04 | Beton            |
| 05 | Zhutnělá zemina  |
| 05 | Šterk – kačírek  |
| 06 | Okolní terén     |
| 07 | Tepelná izolace  |
| 08 | Bambusový základ |

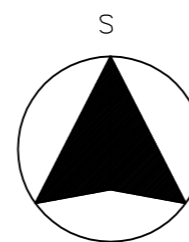

Vedoucí práce: Ing. Veronika Hunková, Ph.D.	Vypracoval : Bc. Zralý Pavel	Mendelova Univerzita Brno
Místo : Brno	Obor: Dřevařské inženýrství	Lesnická a dřevařská fakulta
Výkres :	Školní rok : 2016/2017	Formát : A2
Příčný a podélný řez bambusového domku		Datum : 30.3.2017
		Stupeň : magisterské
Obsah : Řezy bambusovým domkem		Předmět : Diplomová pr. Měřítka : Č. výkresu : 1:50 DP 03