

Univerzita Hradec Králové
Filozofická fakulta
Katedra archeologie

Výzkum paleolitických situací a nálezů ve východních Čechách
a možnost jejich revize a zhodnocení
Část II. – Přílohy
Disertační práce

Autor: Mgr. Petr Čechák
Studijní program: P7109 Archeologie
Studijní obor: Archeologie
Forma studia: Prezenční

Vedoucí práce: Prof. PhDr. Jiří Svoboda, DrSc.

Hradec Králové 2018

Obsah

Část II. – Přílohy

16 Seznam příloh	2
17 Seznam paleolitických artefaktů z východních Čech	8
18 Obrázky.....	93

16 Seznam příloh

Graf 1 – Směr svažitosti paleolitických lokalit ve východních Čechách (X – nelze určit; J – jih; JV – jihovýchod; JZ – jihozápad; S – sever; SV – severovýchod; SZ – severozápad; V – východ; Z – západ).

Graf 2 – Nadmořská výška paleolitických lokalit ve východních Čechách při kroku 100 m n. m. (X – nelze určit)

Graf 3 – Nadmořská výška paleolitických lokalit ve východních Čechách při kroku 50 m n. m. (X – nelze určit)

Graf 4 – Průměrná vzdálenost paleolitických lokalit ve východních Čechách od vodního toku (v m; X – nelze určit)

Graf 5 – Detailnější dělení nalezišť vzdálených 100-500 m od vodního toku (v m).

Graf 6 – Hrubé kulturní zařazení paleolitických lokalit ve východních Čechách.

Graf 7 – Detailnější kulturní zařazení paleolitických lokalit ve východních Čechách.

Graf 8 – Detailnější kulturní zařazení paleolitických lokalit ve východních Čechách bez zastoupení lokalit, u kterých to není možné.

Graf 9 – Metody výzkumu paleolitických lokalit ve východních Čechách (ZAV – záchranný archeologický výzkum; X – nelze určit).

Graf 10 – Množství artefaktů a retušovaných nástrojů na paleolitických lokalitách ve východních Čechách.

Graf 11 – Poměr zastoupení retušovaných nástrojů a neretušovaných artefaktů v rámci nálezů paleolitické štípané industrie ve východních Čechách.

Graf 12 – Množství ŠI na jedné lokalitě v rámci paleolitických situací ve východních Čechách.

Graf 13 – Množství retušovaných kamenných artefaktů v souborech paleolitické ŠI ve východních Čechách.

Graf 14 – Poměr retušovaných kamenných artefaktů v souborech paleolitické ŠI ve východních Čechách.

Graf 15 – Zastoupení surovin pro výrobu ŠI na paleolitických lokalitách ve východních Čechách (SGS – silicity glacienních sedimentů).

Graf 16 – Zastoupení surovin pro výrobu ŠI vyjma SGS na paleolitických lokalitách ve východních Čechách.

Graf 17 – Zastoupení surovin pro výrobu ŠI mezi paleolitickými artefakty ve východních Čechách (SGS – silicity glacienních sedimentů).

Graf 18 – Zastoupení surovin pro výrobu ŠI vyjma SGS mezi paleolitickými artefakty ve východních Čechách.

Graf 19 – Zastoupení SGS mezi artefakty ve středním a mladém paleolitu ve východních Čechách.

Graf 20 – Zastoupení ostatních kamenných surovin pro výrobu ŠI mezi artefakty ve středním a mladém paleolitu ve východních Čechách.

Graf 21 – Zastoupení surovin pro výrobu ŠI mezi artefakty ve středním a mladém paleolitu východních Čech (SGS – silicity glacienních sedimentů).

Graf 22 – Zastoupení surovin pro výrobu ŠI bez SGS mezi artefakty ve středním a mladém paleolitu východních Čech.

Graf 23 – Poměr SGS a ostatních surovin pro výrobu ŠI mezi artefakty v mladém paleolitu ve východních Čechách.

Graf 24 – Poměr SGS a ostatních surovin pro výrobu ŠI mezi artefakty ve středním paleolitu ve východních Čechách.

Graf 25 – Nadmořská výška paleolitických lokalit při kroku 50 m n. m. ve vztahu k jejich hrubému kulturnímu zařazení (X – nelze určit).

Graf 26 – Nadmořská výška mladopaleolitických lokalit při kroku 50 m n. m. ve vztahu k jejich kulturnímu zařazení (X – nelze určit).

Graf 27 – Směr svažitosti terénu paleolitických lokalit ve vztahu k jejich hrubému kulturnímu zařazení (X – nelze určit; S – sever; J – jih; V – východ; Z – západ; SV – severovýchod; SZ – severozápad; JV – jihovýchod; JZ – jihozápad).

Graf 28 – Směr svažitosti terénu mladopaleolitických lokalit ve vztahu k jejich kulturnímu zařazení (X – nelze určit; S – sever; J – jih; V – východ; Z – západ; SV – severovýchod; SZ – severozápad; JV – jihovýchod; JZ – jihozápad).

Graf 29 – Vztah mezi nadmořskou výškou a směrem svažitosti terénu u mladopaleolitických lokalit (X – nelze určit; JZ – jihozápad; JV – jihovýchod; SZ – severozápad; SV – severovýchod; Z – západ; V – východ; J – jih; S – sever).

Graf 30 – Vztah mezi nadmořskou výškou a směrem svažitosti terénu u (epi)gravettských lokalit (X – nelze určit; JZ – jihozápad; JV – jihovýchod; SZ – severozápad; SV – severovýchod; Z – západ; V – východ; J – jih; S – sever).

- Obr. 1** – Mapa ZM10 s vyznačením paleolitických lokalit na území východních Čech zmíněných v textu (podklad: ČÚZK).
- Obr. 2** – Mapa DMT s vyznačením paleolitických lokalit na území východních Čech (podklad: ČÚZK).
- Obr. 3** – Mapa DMT s vyznačením středopaleolitických lokalit na území východních Čech (podklad: ČÚZK).
- Obr. 4** – Mapa DMT s vyznačením EUP lokalit na území východních Čech (podklad: ČÚZK).
- Obr. 5** – Mapa DMT s vyznačením (epi)gravettských lokalit na území východních Čech (podklad: ČÚZK).
- Obr. 6** – Mapa DMT s vyznačením (epi)magdalénských lokalit na území východních Čech (podklad: ČÚZK).
- Obr. 7** – Mapa DMT s vyznačením kulturně blíže nezařaditelných mladopaleolitických lokalit na území východních Čech (podklad: ČÚZK).
- Obr. 8** – Slepá mapa s vyznačením paleolitických lokalit na území východních Čech.
- Obr. 9** – Slepá mapa s vyznačením středopaleolitických lokalit na území východních Čech.
- Obr. 10** – Slepá mapa s vyznačením EUP lokalit na území východních Čech.
- Obr. 11** – Slepá mapa s vyznačením (epi)gravettských lokalit na území východních Čech.
- Obr. 12** – Slepá mapa s vyznačením (epi)magdalénských lokalit na území východních Čech.
- Obr. 13** – Slepá mapa s vyznačením kulturně blíže nezařaditelných mladopaleolitických lokalit na území východních Čech.
- Obr. 14** – Mapa ZM10 s vyznačením lokalit Turnov, Jislova jeskyně, Chloumecko a Přepěře (podklad: ČÚZK).
- Obr. 15** – Mapa ZM10 s vyznačením lokalit Jičín, Horní Ločov, Dílce a Železnice (podklad: ČÚZK).
- Obr. 16** – Mapa ZM10 s vyznačením lokalit Česká Metuje, Stárkov, Police nad Metují a Žďár nad Metují (podklad: ČÚZK).
- Obr. 17** – Mapa ZM10 s vyznačením lokalit Jeřice a Hořice (podklad: ČÚZK).
- Obr. 18** – Mapa ZM10 s vyznačením lokalit Hradec Králové, Všestary, Světí a Předměřice nad Labem (podklad: ČÚZK).
- Obr. 19** – Mapa ZM10 s vyznačením lokalit Plačice a Libčany (podklad: ČÚZK).

Obr. 20 – Mapa ZM10 s vyznačením lokalit Dobruška, Pohoří u Dobrušky a Bohuslavice (podklad: ČÚZK).

Obr. 21 – Mapa ZM10 s vyznačením lokalit Černčice a Nové Město nad Metují (podklad: ČÚZK).

Obr. 22 – Mapa ZM10 s vyznačením lokalit Sloupnice, Tisová u Vysokého Mýta, Cerekvice nad Loučnou, Kornice, Litomyšl, Morašice, Makov, Suchá Lhota a Javorník (podklad: ČÚZK).

Obr. 23 – Mapa ZM10 s vyznačením lokalit Vysoké Mýto, Vraclav a Jenišovice (podklad: ČÚZK).

Obr. 24 – Mapa ZM10 s vyznačením lokalit Čistá a Trstěnice (podklad: ČÚZK).

Obr. 25 – Mapa ZM10 s vyznačením lokalit Rozstání, Chornice, Biskupice a Jevíčko (podklad: ČÚZK).

Obr. 26 – Mapa ZM10 s vyznačením lokality Říkov (podklad: ČÚZK).

Obr. 27 – Mapa ZM10 s vyznačením poloh na lokalitě Náchod (podklad: ČÚZK).

Obr. 28 – Mapa ZM10 s vyznačením poloh na lokalitě Sopotnice (podklad: ČÚZK).

Obr. 29 – Mapa ZM10 s vyznačením lokality Šárovцова Lhota (podklad: ČÚZK).

Obr. 30 – Mapa ZM10 s vyznačením lokality Zářecká Lhota (podklad: ČÚZK).

Obr. 31 – Slepá mapa hrubého výskytu zdrojů kamenných surovin v paleolitu východních Čech.

Obr. 32 – Výběr ŠI z lokality Černčice (1 – jádro; 2 – retušovaná čepel; 3 – kýlovitá čepel; 4 – rydlo; 5 – rydlo; 6 – rydlo; 7 – retušovaný úštěp; 8 – retušovaná čepel; 9 – retušovaná čepelka; 10 – mikročepel; 11 – zlomek čepelky; 12 – kombinovaný nástroj; 13 – listovitý hrot typu Jerzmanowice). Kresba: Mgr. K. Suchopárová

Obr. 33 – Výběr ŠI z lokality Říkov (1 – čepel; 2 – čepelka), Libčany (3 – fragment čepelky) a Příbyslav-Dobrá (4 – levalloiský hrot). Kresba: Mgr. K. Suchopárová

Obr. 34 – Výběr ŠI z lokality Česká Metuje (1 – jednopodstavové jádro; 2 – obloukovité škrabadlo), Police nad Metují (3 – retušovaná čepelka), Javorník (4 – rovné škrabadlo), Vraclav-Sedlec (5 – retušovaná čepel), Tisová u Vysokého Mýta (6 – zlomek čepelky), Předměřice nad Labem (7 – zlomek retušované čepelky), Plačice (8 – retušovaná kýlovitá čepel; 15 – škrabadlo; 16 – úštěp), Sopotnice (9 – obloukovité škrabadlo; 10 – retušovaný úštěp; 11 – retušovaný mikrolit; 12 – hrot s vrubem), Sopotnice-Pod hřbitovem (13 – rydlo), Sloupnice (14 – vysoké škrabadlo). Kresba: Mgr. K. Suchopárová

Obr. 35 – Výběr ŠI z lokality Všestary-Chlum (1 – jádro; 2 – reziduum jádra; 3 – retušovaná kýlovitá čepel; 5-7 – škrabadla) a Horní Dolce (4 – vysoké škrabadlo na čepeli). Kresba: Mgr. K. Suchopárová

Obr. 36 – Výběr nálezů z lokality Choustníkovo Hradiště (1 – zlomek čepelky), Trstěnice (2 – retušovaný ústěp), Tutleky (3 – škrabadlo), Trutnov-Poříčí (4-6 – škrabadla), Trutnov-Voletiny (7 – obloukovité škrabadlo), Jičín (8, 9 – ulitky kelnatek) a Jičín-Soudná (10 – drasadlo). Kresba: Mgr. K. Suchopárová

Obr. 37 – Výběr ŠI z lokality Chrudim-Píšťovy (1, 2 – zlomky retušovaných čepelí; 3, 4 – rydla), Banín (5 – jádro), Všestary-Rosnice (6 – retušovaná čepel) a Poříčí u Litomyšle-Mladočov (7 – bazální část jádra). Kresba: Mgr. K. Suchopárová

Obr. 38 – Výběr ŠI z lokality Jeřice (1 – retušovaná čepel; 2 – škrabadlo na čepeli), Šárovцова Lhota-Libín (3 – rydlo; 4 – retušovaná čepel; 5, 6 – retušované zlomky čepelí; 14 – mikrolitický hrot), České Lhotice (7 – hrot), Dvakačovice (8 – nehtovité škrabadlo), Česká Skalice (9 – rydlo; 10 – retušovaný ústěp; 11 – retušovaná čepelka), Vysoké Mýto-Choceňské předměstí (12 – retušovaná čepelka; 13 – nehtovité škrabadlo) a Česká Skalice-Zlích (15 – drasadlo). Kresba: Mgr. K. Suchopárová

Obr. 39 – Výběr ŠI z lokality Jevíčko-Předměstí (1, 2 – škrabadla; 3 – rydlo), Chornice (4 – obloukovité škrabadlo; 5 – dvojité rydlo), Suchá Lhota (6 – rovné škrabadlo), Čistá u Litomyšle (7 – zlomek mikročepelového jádra; 8 – škrabadlo; 9 – retušovaná čepel), Kornice (10 – rydlo; 11 – škrabadlo na čepeli; 12 – retušovaný ústěp), Litomyšl-Nedošín (13 – zlomek čepelky) a Tržek (14 – dvojité škrabadlo). Kresba: Mgr. K. Suchopárová

Obr. 40 – Výběr ŠI z lokality Bělá u Turnova-Jislova jeskyně (1 – ústěp; 2-6 – klínky; 7, 8 – hroty; 9 – diskovité jádro). Kresba: Mgr. K. Suchopárová

Obr. 41 – Výběr ŠI z lokality Bělá u Turnova-Jislova jeskyně (1-6 – drasadla; 7-10 – zobce). Kresba: Mgr. K. Suchopárová

Obr. 42 – Výběr ŠI z lokality Bělá u Turnova-Jislova jeskyně (1-7 – nože; 9, 10 – kónická jádra) a Bělá u Turnova-Chloumecko (8 – rovné drasadlo). Kresba: Mgr. K. Suchopárová

Obr. 43 – Výběr ŠI z lokality Náchod-Plhov (1 – retušovaný úštěp; 2 – zahrocená čepelka; 4-7, 9 – retušované čepele; 8 – nehtovité škrabadlo; 13 – šídlo), Náchod (3 – gravetta), Dobruška-Dolce (10 – rydlo; 11 – obloukovité škrabadlo) a Bohdašín v Orlických horách (12 – úštěp s vrubem). Kresba: Mgr. K. Suchopárová

Obr. 44 – Výběr ŠI z lokality Hradec Králové-Svobodné Dvory (1 – zlomek hrotu; 2 – hrot typu La Gravette; 4 – retušovaná čepel; 5 – zlomek čepele), Hradec Králové (3 – úštěp), Hradec Králové-Plácky (6 – čepel) a Železnice-Březka (7 – reziduum jádra). Kresba: Mgr. k. Suchopárová

Obr. 45 – Výběr ŠI z lokality Hořice v Podkrkonoší-Svatogothardská Lhota (1 – retušovaná čepelka; 2, 3 škrabadla), Bílá-Trávníček (4 – hrot), Hořice v Podkrkonoší-Březovice (5 – retušovaná čepel) a Černožice-Čáslavky (6 – hrot/dlátka). Kresba: Mgr. K. Suchopárová

Obr. 46 – Výběr ŠI z lokality Třebařov (1 – jádro; 2 – retušovaný úštěp), Dolany-Sebuč (3 – škrabadlo), a Bezděkov (4, 5 – vysoká škrabadla). Kresba: Mgr. K. Suchopárová

Obr. 47 – Výběr ŠI z lokality Zářecká Lhota (1, 12 – retušované čepele; 2-5 – škrabadla; 6, 11 – rydla; 7-9 – jádra; 10 – mikročepelka s otupeným bokem). Kresba: Mgr. K. Suchopárová

Obr. 48 – Výběr ŠI z lokality Zářecká Lhota (1, 5, 6 – jádra; 2, 3 – škrabadla; 4 – rydlo). Kresba: Mgr. K. Suchopárová

Obr. 49 – 1. listovitý hrot z Jaroslavi; 2. listovitý hrot typu Jerzmanowice z lokality Henryków; 3. micoquienský nůž z Bolehoště. Převzato z Čechák – Pacák v tisku

Obr 50 – Upravený plánec mamutích kostí z lokality Hradec Králové-Svobodné Dvory. Převzato z Čechák – Pacák 2012, 113, Obr 2

Obr. 51 – Výřez z mapy 3. vojenského mapování zachycující pravděpodobnou plohu nálezů mamuta a ŠI na lokalitě Hradec Králové-Svobodné Dvory. Převzato z Čechák – Pacák 2012, 110, Obr. 1

Obr. 52 – Dobová (1899) fotografie zachycují kly, část pánve a několik dalších kostí nalezených na lokalitě Hradec Králové-Svobodné Dvory. Zdroj: Archiv Muzea východních Čech v Hradci Králové

Obr. 53 – Méně známá dobová fotografie (1899) zachycující průběh výkopových prací na lokalitě Hradec Králové-Svobodné Dvory. Dle stavu prací na této fotografii je tento snímek pravděpodobně starší než předchozí. Zdroj: Archiv Muzea východních Čech

17 Seznam paleolitických artefaktů z východních Čech

Banín (okr. Svitavy)

Popis artefaktů

1. **typ: jádro**; surovina: SGS; stav: fragment; rozměry: 5,9x4,6x3 cm; opálení: 0; kůra: 1; eolisace: 0; patinace: 1.2; štípání: 1; pozn.: vedeno jako staropaleolitický pěstní klín; datace: mladý paleolit; kresba: obr. 37:5; uložení: Městské muzeum Moravská Třebová (A1)

Benátky (okr. Hradec Králové)

Popis artefaktů

1. **typ: úštěp**; surovina: SGS; stav: fragment; rozměry: 2x1,5x0,5 cm; kůra: 0; eolisace: 0; patinace: 1.2; štípání: 0; datace: paleolit; uložení: MVČ (86/2000).

Bezděkov (okr. Pardubice)

Popis artefakt

1. **typ: vysoké škrabadlo na čepeli**; surovina: křemen; stav: fragment; rozměry: 6x3,4x1,6 cm; opálení: 0; kůra: 0; eolisace: 1; patinace: 0; štípání: 1; pozn.: v databázi VČM vedeno jako neolitický hrot; datace: aurignacien; kresba: obr. 46:5; uložení: Východočeské muzeum v Pardubicích (A814)
2. **typ: vysoké škrabadlo na úštěpu**; surovina: rohovec; stav: fragment; rozměry: 4x3,3x0,8 cm; opálení: 0; kůra: 0; eolisace: 0; patinace: 0; štípání: 1; pozn.: v databázi VČM vedeno jako neolitické; datace: aurignacien; kresba: obr. 46:4; uložení: Východočeské muzeum v Pardubicích (A815)
3. **typ: čepel**; surovina: porcelanit; stav: fragment; rozměry: 9,4x3,4x1,2 cm; opálení: 0; kůra: 0; eolisace: 1; patinace: 0; štípání: 0; datace: aurignacien; uložení: Východočeské muzeum v Pardubicích (137/2015)
4. **typ: čepel**; surovina: porcelanit; stav: fragment; rozměry: 6,8x2,4x0,9 cm; opálení: 0; kůra: 0; eolisace: 1; patinace: 0; štípání: 0; datace: aurignacien; uložení: Východočeské muzeum v Pardubicích (137/2015)

5. **typ: čepel;** surovina: porcelanit; stav: fragment; rozměry: 4,4x1,7x1 cm; opálení: 0; kůra: 0; eolisace: 1; patinace: 0; štípání: 0; datace: aurignacien; uložení: Východočeské muzeum v Pardubicích (137/2015)
6. **typ: čepel;** surovina: porcelanit; stav: fragment; rozměry: 6x1,4x0,7 cm; opálení: 0; kůra: 0; eolisace: 1; patinace: 0; štípání: 0; datace: aurignacien; uložení: Východočeské muzeum v Pardubicích (137/2015)

Bělá u Turnova (Jislova jeskyně), (okr. Semily)

Popis artefaktů

1. **typ: kónické jádro;** surovina: chalcedon; stav: fragment; rozměry: 2,7x5x2,4 cm; kůra: 0; eolisace: 1; patinace: 0; štípání: 1; datace: moustérien; kresba: obr. 42:9; uložení: Muzeum Českého ráje v Turnově (A4492)
2. **typ: kónické jádro;** surovina: chalcedon; stav: fragment; rozměry: 2,5x4,5x2,5 cm; kůra: 1; eolisace: 1; patinace: 0; štípání: 1; datace: moustérien; kresba: obr 42.10; uložení: Muzeum Českého ráje v Turnově (A4497)
3. **typ: diskovité jádro;** surovina: křemen; stav: fragment; rozměry: 2,4x2,4x1,2 cm; kůra: 0; eolisace: 1; patinace: 0; štípání: 1; datace: moustérien; kresba: obr. 40:9; uložení: Muzeum Českého ráje v Turnově (A4472)
4. **typ: kónické jádro;** surovina: křemen; stav: valoun; rozměry: 2,4x4x1,6 cm; kůra: 0; eolisace: 1; patinace: 0; štípání: 1; datace: moustérien; pozn.: pouze z literatury; uložení: Muzeum Českého ráje v Turnově (A4480)
5. **typ: jednopodstavové jádro;** surovina: křemen; stav: valoun; rozměry: 6,5x5,2x3 cm; kůra: 1; eolisace: 1; patinace: 0; štípání: 1; datace: moustérien; pozn.: pouze z literatury; uložení: Muzeum Českého ráje v Turnově (bez čísla)
6. **typ: jednopodstavové jádro;** surovina: karneol; stav: fragment; rozměry: 3,1x3,5x1,3 cm; kůra: 0; eolisace: 0; patinace: 0; štípání: 1; datace: moustérien; pozn.: pouze z literatury; uložení: Muzeum Českého ráje v Turnově (A4417)
7. **typ: klínek;** surovina: chalcedon; stav: fragment; rozměry: 4,2x3,3x2,2 cm; kůra: 0; eolisace: 1; patinace: 0; štípání: 1; datace: moustérien; kresba: obr. 40:6; uložení: Muzeum Českého ráje v Turnově (A4496)

8. **typ: klínek**; surovina: křemenec; stav: fragment; rozměry: 3,6x2,4x1,8 cm; kůra: 0; eolisace: 1; patinace: 0; štípání: 1; datace: moustérien; kresba: obr. 40:5; uložení: Muzeum Českého ráje v Turnově (A4489)
9. **typ: klínek**; surovina: křemen; stav: fragment; rozměry: 4,7x2,3x1,6 cm; kůra: 0; eolisace: 1; patinace: 0; štípání: 1; datace: moustérien; kresba: obr. 40:2; uložení: Muzeum Českého ráje v Turnově (A4461)
10. **typ: klínek**; surovina: křemen; stav: fragment; rozměry: 3,7x3,5x1,3 cm; kůra: 0; eolisace: 1; patinace: 0; štípání: 1; datace: moustérien; kresba: obr. 40:3; uložení: Muzeum Českého ráje v Turnově (A4462)
11. **typ: klínek**; surovina: křemenec; stav: hlíza; rozměry: 5,3x5x2 cm; kůra: 1; eolisace: 1; patinace: 0; štípání: 1; datace: moustérien; kresba: obr. 40:4; uložení: Muzeum Českého ráje v Turnově (A4446)
12. **typ: klínek**; surovina: křemen; stav: valoun; rozměry: 2,5x2,7x1,1 cm; kůra: 1; eolisace: 1; patinace: 0; štípání: 1; datace: moustérien; pozn.: pouze z literatury; uložení: Muzeum Českého ráje v Turnově (A4471)
13. **typ: klínek**; surovina: křemen; stav: fragment; rozměry: 3,7x3,7x1,7 cm; kůra: 0; eolisace: 1; patinace: 0; štípání: 1; datace: moustérien; pozn.: pouze z literatury; uložení: Muzeum Českého ráje v Turnově (A4476)
14. **typ: klínek**; surovina: křemen; stav: valoun; rozměry: 2,7x2,3x1,3 cm; kůra: 1; eolisace: 1; patinace: 0; štípání: 1; datace: moustérien; pozn.: pouze z literatury; uložení: Muzeum Českého ráje v Turnově (A4491)
15. **typ: klínek**; surovina: jaspis či karneol; stav: fragment; rozměry: 2,2x1,8x1,4 cm; kůra: 0; eolisace: 1; patinace: 0; štípání: 1; datace: moustérien; pozn.: pouze z literatury; uložení: Muzeum Českého ráje v Turnově (A4503)
16. **typ: klínek**; surovina: jaspis či karneol; stav: fragment; rozměry: 1,7x1,3x0,8 cm; kůra: 0; eolisace: 1; patinace: 0; štípání: 1; datace: moustérien; pozn.: pouze z literatury; uložení: Muzeum Českého ráje v Turnově (A4519)
17. **typ: hrot**; surovina: křemen; stav: fragment; rozměry: 3,5x2,8x0,5 cm; kůra: 0; eolisace: 1; patinace: 0; štípání: 1; datace: moustérien; kresba: obr. 40:7; pozn.: číslo totožné jako u jednoho ze zobců; uložení: Muzeum Českého ráje v Turnově (A4457)

18. **typ: hrot**; surovina: křemen; stav: fragment; rozměry: 1,9x1,2x0,6 cm; kůra: 0; eolisace: 1; patinace: 0; štípání: 1; datace: moustérien; kresba: obr. 40:8; uložení: Muzeum Českého ráje v Turnově (A4485)
19. **typ: zobec**; surovina: křemen; stav: valoun; rozměry: 3,3x3x1,2 cm; kůra: 0; eolisace: 1; patinace: 0; štípání: 1; datace: moustérien; kresba: obr. 41:7; uložení: Muzeum Českého ráje v Turnově (A4477)
20. **typ: zobec**; surovina: křemen; stav: valoun; rozměry: 3,9x3,6x1,1 cm; kůra: 0; eolisace: 1; patinace: 0; štípání: 1; datace: moustérien; kresba: obr. 40:7; uložení: Muzeum Českého ráje v Turnově (A4457)
21. **typ: zobec**; surovina: křemen; stav: valoun; rozměry: 4,3x2,4x1,2 cm; kůra: 0; eolisace: 1; patinace: 0; štípání: 1; datace: moustérien; kresba: obr. 41:9; uložení: Muzeum Českého ráje v Turnově (A4454)
22. **typ: zobec**; surovina: křemenec; stav: fragment; rozměry: 2,9x3,6x1,1 cm; kůra: 0; eolisace: 1; patinace: 0; štípání: 1; datace: moustérien; kresba: obr. 41:10; uložení: Muzeum Českého ráje v Turnově (A4449)
23. **typ: nůž s upraveným hřbetem**; surovina: SGS; stav: fragment; rozměry: 4,3x2,1x1 cm; kůra: 0; eolisace: 0; patinace: 0; štípání: 1; datace: moustérien; kresba: obr. 42:1; uložení: Muzeum Českého ráje v Turnově (A4421)
24. **typ: nůž s upraveným hřbetem**; surovina: křemen; stav: valoun; rozměry: 4,4x2,4x1,2 cm; kůra: 0; eolisace: 1; patinace: 0; štípání: 1; datace: moustérien; kresba: obr. 42:2; uložení: Muzeum Českého ráje v Turnově (A4473)
25. **typ: nůž s upraveným hřbetem**; surovina: křemen; stav: valoun; rozměry: 4,2x3,3x1,2 cm; kůra: 0; eolisace: 1; patinace: 0; štípání: 1; datace: moustérien; kresba: obr. 42:7; uložení: Muzeum Českého ráje v Turnově (A4467)
26. **typ: nůž s přirozeným hřbetem**; surovina: křemen; stav: valoun; rozměry: 4,4x2,5x1,1 cm; kůra: 1; eolisace: 1; patinace: 0; štípání: 1; datace: moustérien; kresba: obr. 42:3; uložení: Muzeum Českého ráje v Turnově (A4478)
27. **typ: nůž s upraveným hřbetem**; surovina: chalcedon; stav: fragment; rozměry: 4,2x3x1 cm; kůra: 0; eolisace: 1; patinace: 0; štípání: 1; datace: moustérien; kresba: obr. 42:6; uložení: Muzeum Českého ráje v Turnově (A4498)

28. **typ: nůž s upraveným hřbetem**; surovina: křemenec; stav: fragment; rozměry: 3,8x2,9x0,8 cm; kůra: 0; eolisace: 0; patinace: 0; štípaní: 1; datace: moustérien; kresba: obr. 42:5; uložení: Muzeum Českého ráje v Turnově (A4448)
29. **typ: nůž s upraveným hřbetem**; surovina: křemen; stav: fragment; rozměry: 3,2x1,7x1,2 cm; kůra: 0; eolisace: 1; patinace: 0; štípaní: 1; datace: moustérien; kresba: obr. 42:4; uložení: Muzeum Českého ráje v Turnově (A4491)
30. **typ: nůž s přirozeným hřbetem**; surovina: křemenec; stav: hlíza; rozměry: 5,5x3,1x1,2 cm; kůra: 0; eolisace: 1; patinace: 0; štípaní: 1; datace: moustérien; pozn.: pouze z literatury; uložení: Muzeum Českého ráje v Turnově (A4434)
31. **typ: nůž s upraveným hřbetem**; surovina: křemen; stav: valoun; rozměry: 6,6x4,3x1,9 cm; kůra: 0; eolisace: 1; patinace: 0; štípaní: 1; datace: moustérien; pozn.: pouze z literatury; uložení: Muzeum Českého ráje v Turnově (A4435)
32. **typ: nůž s upraveným hřbetem**; surovina: křemenec; stav: hlíza; rozměry: 7,9x5,3x2,7 cm; kůra: 0; eolisace: 0; patinace: 0; štípaní: 1; datace: moustérien; pozn.: pouze z literatury; uložení: Muzeum Českého ráje v Turnově (A4437)
33. **typ: nůž s upraveným hřbetem**; surovina: křemen; stav: fragment; rozměry: 5,2x3,9x2,1 cm; kůra: 0; eolisace: 1; patinace: 0; štípaní: 1; datace: moustérien; pozn.: pouze z literatury; uložení: Muzeum Českého ráje v Turnově (A4453)
34. **typ: nůž s upraveným hřbetem**; surovina: křemen; stav: fragment; rozměry: 4,1x2,4x1,2 cm; kůra: 0; eolisace: 1; patinace: 0; štípaní: 1; datace: moustérien; pozn.: pouze z literatury; uložení: Muzeum Českého ráje v Turnově (A4459)
35. **typ: drasadlo**; surovina: křemen; stav: valoun; rozměry: 5x3,6x1,2 cm; kůra: 0; eolisace: 1; patinace: 0; štípaní: 1; datace: moustérien; kresba: obr. 41:1; uložení: Muzeum Českého ráje v Turnově (A4475)
36. **typ: obloukovité drasadlo**; surovina: křemen; stav: fragment; rozměry: 4x2,9x0,9 cm; kůra: 0; eolisace: 1; patinace: 0; štípaní: 1; datace: moustérien; kresba: obr. 41:2; uložení: Muzeum Českého ráje v Turnově (A4411)

37. **typ: rovné drasadlo**; surovina: křemen; stav: valoun; rozměry: 3,8x2,8x1 cm; kůra: 0; eolisace: 1; patinace: 0; štípání: 1; datace: moustérien; kresba: obr. 41:3; uložení: Muzeum Českého ráje v Turnově (A4488)
38. **typ: rovné drasadlo**; surovina: křemen; stav: valoun; rozměry: 4,7x2,9x1,2 cm; kůra: 0; eolisace: 0; patinace: 0; štípání: 1; datace: moustérien; kresba: obr. 41:4; uložení: Muzeum Českého ráje v Turnově (A4456)
39. **typ: rovné drasalo**; surovina: křemen; stav: fragment; rozměry: 3,2x3,2x1,2 cm; kůra: 0; eolisace: 1; patinace: 0; štípání: 1; datace: moustérien; kresba: obr. 41:5; uložení: Muzeum Českého ráje v Turnově (A4466)
40. **typ: drasadlo**; surovina: křemenec; stav: fragment; rozměry: 2,9x2,8x0,7 cm; kůra: 0; eolisace: 1; patinace: 0; štípání: 1; datace: moustérien; kresba: obr. 41:6; uložení: Muzeum Českého ráje v Turnově (A4443)
41. **typ: obloukovité drasadlo**; surovina: křemen; stav: valoun; rozměry: 5,2x3,5x1,2 cm; kůra: 1; eolisace: 0; patinace: 0; štípání: 1; datace: moustérien; pozn.: pouze z literatury; uložení: Muzeum Českého ráje v Turnově (A4433)
42. **typ: příčné obloukovité škrabadlo**; surovina: křemen; stav: valoun; rozměry: 2,5x3,4x0,9 cm; kůra: 1; eolisace: 1; patinace: 0; štípání: 1; datace: moustérien; pozn.: pouze z literatury; uložení: Muzeum Českého ráje v Turnově (A4463)
43. **typ: příčné obloukovité škrabadlo**; surovina: křemen; stav: fragment; rozměry: 4,2x3,3x1,6 cm; kůra: 0; eolisace: 1; patinace: 0; štípání: 1; datace: moustérien; pozn.: pouze z literatury; uložení: Muzeum Českého ráje v Turnově (A4474)
44. **typ: příčné rovné drasadlo**; surovina: SGS; stav: fragment; rozměry: 2,3x4,2x1,1 cm; kůra: 0; eolisace: 0; patinace: 0; štípání: 1; datace: moustérien; pozn.: pouze z literatury; uložení: Muzeum Českého ráje v Turnově (1947)
45. **příčné rovné drasadlo**; surovina: jaspis; stav: fragment; rozměry: 5,6x2,2x1,2 cm; kůra: 0; eolisace: 1; patinace: 0; štípání: 1; datace: moustérien; pozn.: pouze z literatury; uložení: Muzeum Českého ráje v Turnově (A4419)

46. **typ: příčné rovné drasadlo**; surovina: chalcedon; stav: fragment; rozměry: 3,6x3,4x1,3 cm; kůra: 0; eolisace: 1; patinace: 0; štípání: 1; datace: moustérien; pozn.: pouze z literatury; uložení: Muzeum Českého ráje v Turnově (A4499)
47. **typ: rovné drasadlo**; surovina: opáljaspis; stav: hlíza; rozměry: 4,7x2,6x1,5 cm; kůra: 0; eolisace: 1; patinace: 0; štípání: 1; datace: moustérien; pozn.: pouze z literatury; uložení: Muzeum Českého ráje v Turnově (A4410)
48. **typ: rovné drasadlo**; surovina: křemenec; stav: fragment; rozměry: 3,1x2,2x0,8 cm; kůra: 0; eolisace: 0; patinace: 0; štípání: 1; datace: moustérien; pozn.: pouze z literatury; uložení: Muzeum Českého ráje v Turnově (A4445)
49. **typ: rovné drasadlo**; surovina: chalcedon; stav: fragment; rozměry: 2,1x1,2x0,6 cm; kůra: 0; eolisace: 0; patinace: 0; štípání: 1; datace: moustérien; pozn.: pouze z literatury; uložení: Muzeum Českého ráje v Turnově (A4512)
50. **typ: dlátko**; surovina: chalcedon; stav: fragment; rozměry: 5,1x2,2x1,8 cm; kůra: 0; eolisace: 1; patinace: 0; štípání: 1; datace: moustérien; pozn.: pouze z literatury; uložení: Muzeum Českého ráje v Turnově (A4506)
51. **typ: vrub**; surovina: chalcedon; stav: fragment; rozměry: 3x2,5x0,6 cm; opálení: 1; kůra: 0; eolisace: 1; patinace: 0; štípání: 1; datace: moustérien; uložení: Muzeum Českého ráje v Turnově (A4500)
52. **typ: vrub**; surovina: jaspis či karneol; stav: fragment; rozměry: 1,6x1,1x0,7 cm; opálení: 0; kůra: 0; eolisace: 1; patinace: 0; štípání: 1; datace: moustérien; uložení: Muzeum Českého ráje v Turnově (A4518)
53. **typ: vrub**; surovina: jaspis či karneol; stav: fragment; rozměry: 1,6x1,4x0,4 cm; opálení: 0; kůra: 0; eolisace: 1; patinace: 0; štípání: 1; datace: moustérien; uložení: Muzeum Českého ráje v Turnově (A4520)
54. **typ: čepel**; surovina: SGS; stav: fragment; rozměry: 2,5x1,6x0,5 cm; opálení: 0; kůra: 0; eolisace: 0; patinace: 0; štípání: 1; datace: moustérien; uložení: Muzeum Českého ráje v Turnově (A4406)
55. **typ: čepel**; surovina: chalcedon; stav: fragment; rozměry: 3,1x1,7x0,4 cm; opálení: 0; kůra: 0; eolisace: 1; patinace: 0; štípání: 1; datace: moustérien; uložení: Muzeum Českého ráje v Turnově (A4409)

56. **typ: čepel**; surovina: chalcedon; stav: fragment; rozměry: 2x2,1x0,5 cm; opálení: 0; kůra: 0; eolisace:1; patinace: 0; štípání: 1; datace: moustérien; uložení: Muzeum Českého ráje v Turnově (A4509)
57. **typ: čepel**; surovina: SGS; stav: fragment; rozměry: 2,5x2,2x0,3 cm; opálení: 0; kůra: 0; eolisace: 0; patinace: 1; štípání: 1; datace: moustérien; uložení: Muzeum Českého ráje v Turnově (A4529)
58. **typ: čepel**; surovina: jaspis či karneol; stav: fragment; rozměry: 2,7x1,7x0,5 cm; kůra: 0; eolisace: 1; patinace: 0; štípání: 1; datace: moustérien; uložení: Muzeum Českého ráje v Turnově (A4502)
59. **typ: čepel**; surovina: jaspis; stav: fragment; rozměry: 2,2x1,7x0,5 cm; kůra: 0; eolisace: 1; patinace: 0; štípání: 1; datace: moustérien; uložení: Muzeum Českého ráje v Turnově (A4525)
60. **typ: čepel**; surovina: křemen; stav: valoun; rozměry: 3,8x2,5x0,9 cm; kůra: 1; eolisace: 1; patinace: 0; štípání: 1; datace: moustérien; uložení: Muzeum Českého ráje v Turnově (A4460)
61. **typ: čepel**; surovina: křemenec; stav: hlíza; rozměry: 4,1x1,7x0,9 cm; kůra: 0; eolisace: 1; patinace: 0; štípání: 1; datace: moustérien; uložení: Muzeum Českého ráje v Turnově (A4451)
62. **typ: čepel**; surovina: křemenec; stav: hlíza; rozměry: 2,8x3,6x1 cm; kůra: 0; eolisace: 1; patinace: 0; štípání: 1; datace: moustérien; uložení: Muzeum Českého ráje v Turnově (A4444)
63. **typ: čepel**; surovina: křemenec; stav: fragment; rozměry: 4,7x2,6x1,1 cm; kůra: 0; eolisace: 0; patinace: 0; štípání: 1; datace: moustérien; uložení: Muzeum Českého ráje v Turnově (A4450)
64. **typ: čepel**; surovina: SGS; stav: fragment; rozměry: 2,3x1,5x0,3 cm; kůra: 0; eolisace: 1; patinace: 0; štípání: 1; datace: moustérien; pozn.: pouze z literatury; uložení: Muzeum Českého ráje v Turnově (98/99/1)
65. **typ: čepel**; surovina: křemenec; stav: hlíza; rozměry: 2,3x3x0,9 cm; kůra: 0; eolisace: 0; patinace: 0; štípání: 1; datace: moustérien; pozn.: pouze z literatury; uložení: Muzeum Českého ráje v Turnově (98/99/3)
66. **typ: čepel**; surovina: křemenec; stav: fragment; rozměry: 6,1x5,5x1,2 cm; kůra: 0; eolisace: 1; patinace: 0; štípání: 1; datace: moustérien; pozn.: pouze z literatury; uložení: Muzeum Českého ráje v Turnově (A4424)

67. **typ: čepel**; surovina: křemenec; stav: fragment; rozměry: 2,3x1,9x0,7 cm; kůra: 0; eolisace: 0; patinace: 0; štípání: 1; datace: moustérien; pozn.: pouze z literatury; uložení: Muzeum Českého ráje v Turnově (A4440)
68. **typ: čepel**; surovina: chalcedon; stav: fragment; rozměry: 2,1x2,1x0,6 cm; kůra: 0; eolisace: 1; patinace: 0; štípání: 1; datace: moustérien; pozn.: pouze z literatury; uložení: Muzeum Českého ráje v Turnově (A4509)
69. **typ: čepel**; surovina: SGS; stav: fragment; rozměry: 2,4x2,2x0,4 cm; kůra: 0; eolisace: 0; patinace: 0; štípání: 1; datace: moustérien; pozn.: pouze z literatury; uložení: Muzeum Českého ráje v Turnově (A4529)
70. **typ: úštěp**; surovina: křemenec; stav: fragment; rozměry: 2,9x2,5x0,6 cm; kůra: 0; eolisace: 1; patinace: 0; štípání: 1; datace: moustérien; uložení: Muzeum Českého ráje v Turnově (A4452)
71. **typ: úštěp**; surovina: SGS; stav: fragment; rozměry: 3x1,8x0,6 cm; kůra: 0; eolisace: 1; patinace: 0; štípání: 1; datace: moustérien; uložení: Muzeum Českého ráje v Turnově (A4413)
72. **typ: úštěp**; surovina: SGS; stav: fragment; rozměry: 2,4x2,1x0,7 cm; kůra: 0; eolisace: 0; patinace: 0; štípání: 1; datace: moustérien; uložení: Muzeum Českého ráje v Turnově (A4414)
73. **typ: úštěp**; surovina: chalcedon; stav: fragment; rozměry: 3x1,6x0,7 cm; kůra: 0; eolisace: 1; patinace: 0; štípání: 1; datace: moustérien; uložení: Muzeum Českého ráje v Turnově (A4507)
74. **typ: úštěp**; surovina: chalcedon; stav: fragment; rozměry: 2,1x1,4x0,3 cm; kůra: 0; eolisace: 1; patinace: 0; štípání: 1; datace: moustérien; uložení: Muzeum Českého ráje v Turnově (A4422)
75. **typ: úštěp**; surovina: SGS; stav: fragment; rozměry: 2,4x1,2x0,5 cm; kůra: 0; eolisace: 1; patinace: 0; štípání: 1; datace: moustérien; uložení: Muzeum Českého ráje v Turnově (A4526)
76. **typ: úštěp**; surovina: chalcedon; stav: fragment; rozměry: 1,4x1,5x0,3 cm; kůra: 0; eolisace: 0; patinace: 0; štípání: 1; datace: moustérien; uložení: Muzeum Českého ráje v Turnově (A4531)
77. **typ: úštěp**; surovina: SGS; stav: fragment; rozměry: 2,4x1,9x0,3 cm; kůra: 0; eolisace: 1; patinace: 0; štípání: 1; datace: moustérien; uložení: Muzeum Českého ráje v Turnově (A4530)

78. **typ: úštěp**; surovina: SGS; stav: fragment; rozměry: 1,8x1,1x0,2 cm; kůra: 0; eolisace: 1; patinace: 0; štípání: 1; datace: moustérien; uložení: Muzeum Českého ráje v Turnově (A4527)
79. **typ: úštěp**; surovina: chalcedon; stav: fragment; rozměry: 1,1x0,9x0,2 cm; kůra: 0; eolisace: 0; patinace: 0; štípání: 1; datace: moustérien; uložení: Muzeum Českého ráje v Turnově (A4524)
80. **typ: úštěp**; surovina: karneol; stav: fragment; rozměry: 3x1,6x0,5 cm; kůra: 0; eolisace: 1; patinace: 0; štípání: 1; datace: moustérien; uložení: Muzeum Českého ráje v Turnově (A4504)
81. **typ: úštěp**; surovina: karneol; stav: fragment; rozměry: 2,8x1,5x1,1 cm; kůra: 0; eolisace: 1; patinace: 0; štípání: 1; datace: moustérien; uložení: Muzeum Českého ráje v Turnově (A4494)
82. **typ: úštěp**; surovina: karneol; stav: fragment; rozměry: 1,5x1,4x0,3 cm; kůra: 0; eolisace: 1; patinace: 0; štípání: 1; datace: moustérien; uložení: Muzeum Českého ráje v Turnově (A4515)
83. **typ: úštěp**; surovina: chalcedon; stav: fragment; rozměry: 3x1,5x0,5 cm; kůra: 0; eolisace: 1; patinace: 0; štípání: 1; datace: moustérien; uložení: Muzeum Českého ráje v Turnově (A4510)
84. **typ: úštěp**; surovina: křemen; stav: fragment; rozměry: 4,6x3,7x1,2 cm; kůra: 0; eolisace: 1; patinace: 0; štípání: 1; datace: moustérien; uložení: Muzeum Českého ráje v Turnově (A4436)
85. **typ: úštěp**; surovina: křemen; stav: fragment; rozměry: 3,5x2,8x1,2 cm; kůra: 0; eolisace: 1; patinace: 0; štípání: 1; datace: moustérien; uložení: Muzeum Českého ráje v Turnově (A4412)
86. **typ: úštěp**; surovina: křemen; stav: valoun; rozměry: 3,4x1,8x1,3 cm; kůra: 1; eolisace: 1; patinace: 0; štípání: 1; datace: moustérien; uložení: Muzeum Českého ráje v Turnově (A4469)
87. **typ: úštěp**; surovina: křemen; stav: fragment; rozměry: 3,6x2,5x0,9 cm; kůra: 0; eolisace: 1; patinace: 0; štípání: 1; datace: moustérien; uložení: Muzeum Českého ráje v Turnově (A4468)
88. **typ: úštěp**; surovina: křemen; stav: valoun; rozměry: 2,9x1,6x0,9 cm; kůra: 1; eolisace: 1; patinace: 0; štípání: 1; datace: moustérien; uložení: Muzeum Českého ráje v Turnově (A4458)

89. **typ: úštěp**; surovina: křemen; stav: valoun; rozměry: 3,3x2x1,1 cm; kůra: 1; eolisace: 1; patinace: 0; štípání: 1; datace: moustérien; uložení: Muzeum Českého ráje v Turnově (A4479)
90. **typ: úštěp**; surovina: křemen; stav: valoun; rozměry: 3,2x3,3x1,4 cm; kůra: 1; eolisace: 1; patinace: 0; štípání: 1; datace: moustérien; uložení: Muzeum Českého ráje v Turnově (A4455)
91. **typ: úštěp**; surovina: křemen; stav: valoun; rozměry: 2,7x2,9x1,1 cm; kůra: 1; eolisace: 0; patinace: 0; štípání: 1; datace: moustérien; uložení: Muzeum Českého ráje v Turnově (A4465)
92. **typ: úštěp**; surovina: křemenec; stav: fragment; rozměry: 3,2x3,5x1 cm; kůra: 0; eolisace: 1; patinace: 0; štípání: 1; datace: moustérien; uložení: Muzeum Českého ráje v Turnově (A4447)
93. **typ: úštěp**; surovina: křemen; stav: valoun; rozměry: 3x2,9x1,2x cm; kůra: 1; eolisace: 1; patinace: 0; štípání: 1; datace: moustérien; uložení: Muzeum Českého ráje v Turnově (A4464)
94. **typ: úštěp**; surovina: křemenec; stav: fragment; rozměry: 2,3x2,5x1 cm; kůra: 0; eolisace: 0; patinace: 0; štípání: 1; datace: moustérien; uložení: Muzeum Českého ráje v Turnově (A4441)
95. **typ: úštěp**; surovina: chalcedon; stav: fragment; rozměry: 1,7x1,2x0,4 cm; kůra: 0; eolisace: 1; patinace: 0; štípání: 1; datace: moustérien; uložení: Muzeum Českého ráje v Turnově (A4523)
96. **typ: úštěp**; surovina: křemen; stav: fragment; rozměry: 3,3x2,6x0,6 cm; kůra: 0; eolisace: 1; patinace: 0; štípání: 1; datace: moustérien; uložení: Muzeum Českého ráje v Turnově (A4487)
97. **typ: úštěp**; surovina: jaspis či karneol; stav: fragment; rozměry: 3,8x5,3x1,5 cm; kůra: 0; eolisace: 1; patinace: 0; štípání: 1; datace: moustérien; pozn.: pouze z literatury; uložení: Muzeum Českého ráje v Turnově (A4420)
98. **typ: úštěp**; surovina: křemenec; stav: fragment; rozměry: 4,4x4x1,3 cm; kůra: 0; eolisace: 1; patinace: 0; štípání: 1; datace: moustérien; pozn.: pouze z literatury; uložení: Muzeum Českého ráje v Turnově (A4427)
99. **typ: úštěp**; surovina: křemenec; stav: hlíza; rozměry: 9,4x10,3x2,8 cm; kůra: 0; eolisace: 0; patinace: 0; štípání: 1; datace: moustérien; pozn.: reutilizován ze staršího silně eolisovaného artefaktu; pouze z literatury; uložení: Muzeum Českého ráje v Turnově (A4482)

100. **typ: úštěp**; surovina: křemenec; stav: fragment; rozměry: 7,2x9x2 cm; kůra: 0; eolisace: 1; patinace: 0; štípání: 1; datace: moustérien; pozn.: pouze z literatury; uložení: Muzeum Českého ráje v Turnově (A4430)
101. **typ: úštěp**; surovina: křemenec; stav: hlíza; rozměry: 5,2x3,8x1 cm; kůra: 0; eolisace: 1; patinace: 0; štípání: 1; datace: moustérien; pozn.: pouze z literatury; uložení: Muzeum Českého ráje v Turnově (A4431)
102. **typ: úštěp**; surovina: křemen; stav: valoun; rozměry: 4,5x4,3x1,3 cm; kůra: 1; eolisace: 0; patinace: 0; štípání: 1; datace: moustérien; pozn.: pouze z literatury; uložení: Muzeum Českého ráje v Turnově (A4481)
103. **typ: úštěp**; surovina: chalcedon; stav: fragment; rozměry: 3,3x2,7x1,2 cm; kůra: 0; eolisace: 1; patinace: 0; štípání: 1; datace: moustérien; pozn.: pouze z literatury; uložení: Muzeum Českého ráje v Turnově (A4505)
104. **typ: úštěp**; surovina: bazalt; stav: fragment; rozměry: 4x5,6x1,4 cm; kůra: 0; eolisace: 0; patinace: 0; štípání: 1; datace: moustérien; pozn.: pouze z literatury; uložení: Muzeum Českého ráje v Turnově (bez čísla)
105. **typ: úštěp**; surovina: křemenec; stav: fragment; rozměry: 8,5x6,2x2,3 cm; kůra: 0; eolisace: 1; patinace: 0; štípání: 1; datace: moustérien; pozn.: pouze z literatury; uložení: Muzeum Českého ráje v Turnově (1948)
106. **typ: úštěp**; surovina: křemenec; stav: fragment; rozměry: 10,2x5,8x1,8 cm; kůra: 0; eolisace: 1; patinace: 0; štípání: 1; datace: moustérien; pozn.: pouze z literatury; uložení: Muzeum Českého ráje v Turnově (1950)
107. **typ: úštěp**; surovina: křemen; stav: valoun; rozměry: 3,3x2,2x1,3 cm; kůra: 1; eolisace: 0; patinace: 0; štípání: 1; datace: moustérien; kresba: obr. 40:1; uložení: Muzeum Českého ráje v Turnově (A4483)
108. **typ: úštěp**; surovina: SGS; stav: fragment; rozměry: 3,1x3,1x0,5 cm; kůra: 0; eolisace: 0; patinace: 0; štípání: 1; datace: moustérien; pozn.: pouze z literatury; uložení: Muzeum Českého ráje v Turnově (98/99/2)
109. **typ: úštěp**; surovina: SGS; pozn.: pouze z literatury; uložení: ztraceno (původně Muzeum Českého ráje v Turnově pod č. A4407)
110. **typ: úštěp**; surovina: křemenec; stav: fragment; rozměry: 7,2x5,1x2,4 cm; kůra: 0; eolisace: 1; patinace: 0; štípání: 1; datace: moustérien; pozn.: pouze z literatury; uložení: Muzeum Českého ráje v Turnově (A4423)

111. **typ: levalloidní úštěp**; surovina: křemenec; stav: fragment; rozměry: 6x5,3x1,9 cm; kůra: 0; eolisace: 1; patinace: 0; štípání: 1; datace: moustérien; pozn.: pouze z literatury; uložení: Muzeum Českého ráje v Turnově (A4425)
112. **typ: levalloidní úštěp**; surovina: křemenec; stav: hlíza; rozměry: 7,4x6,3x2,8 cm; kůra: 0; eolisace: 1; patinace: 0; štípání: 1; datace: moustérien; pozn.: pouze z literatury; uložení: Muzeum Českého ráje v Turnově (A4428)
113. **typ: levalloidní úštěp**; surovina: křemenec; stav: fragment; rozměry: 7,2x7,7x2,8 cm; kůra: 0; eolisace: 1; patinace: 0; štípání: 1; datace: moustérien; pozn.: pouze z literatury; uložení: Muzeum Českého ráje v Turnově (A4429)
114. **typ: levalloidní úštěp**; surovina: jaspis či karneol; stav: fragment; rozměry: 5x4,2x0,9 cm; kůra: 0; eolisace: 1; patinace: 0; štípání: 1; datace: moustérien; pozn.: pouze z literatury; uložení: Muzeum Českého ráje v Turnově (A4418)
115. **typ: retušovaný úštěp**; surovina: SGS; stav: hlíza; rozměry: 2,7x2,6x0,6 cm; kůra: 0; eolisace: 0; patinace: 0; štípání: 1; datace: moustérien; pozn.: pouze z literatury; uložení: Muzeum Českého ráje v Turnově (A4408)
116. **typ: úštěp**; surovina: SGS; stav: fragment; rozměry: 2,9x4,2x0,7 cm; kůra: 0; eolisace: 0; patinace: 0; štípání: 1; datace: moustérien; pozn.: pouze z literatury; uložení: Muzeum Českého ráje v Turnově (A4415)
117. **typ: levalloidní hrot**; surovina: křemenec; stav: fragment; rozměry: 5,3x3,5x1,4 cm; kůra: 0; eolisace: 1; patinace: 0; štípání: 1; datace: moustérien; pozn.: pouze z literatury; uložení: Muzeum Českého ráje v Turnově (A4426)
118. **typ: pseudolevalloidní hrot**; surovina: křemenec; stav: fragment; rozměry: 4,1x3,4x1,1 cm; kůra: 0; eolisace: 0; patinace: 0; štípání: 1; datace: moustérien; pozn.: pouze z literatury; uložení: Muzeum Českého ráje v Turnově (A4432)
119. **typ: amorfni zlomek**; surovina: křemen; stav: valoun; rozměry: 4,6x3,1x1,3 cm; kůra: 0; eolisace: 1; patinace: 0; štípání: 1; datace: moustérien; uložení: Muzeum Českého ráje v Turnově (A4470)

120. **typ: amorfní zlomek**; surovina: křemen; stav: fragment; rozměry: 3,1x1,9x1 cm; kůra: 0; eolisace: 1; patinace: 0; štípání: 1; datace: moustérien; uložení: Muzeum Českého ráje v Turnově (A4484)
121. **typ: amorfní zlomek**; surovina: křemenec; stav: fragment; rozměry: 6,7x4,7x1,5 cm; kůra: 0; eolisace: 1; patinace: 0; štípání: 1; datace: moustérien; uložení: Muzeum Českého ráje v Turnově (A4442)
122. **typ: amorfní zlomek**; surovina: křemenec; stav: fragment; rozměry: 4,2x4x2,6 cm; kůra: 0; eolisace: 1; patinace: 0; štípání: 1; datace: moustérien; uložení: Muzeum Českého ráje v Turnově (A4438)
123. **typ: amorfní zlomek**; surovina: křemenec; stav: fragment; rozměry: 2,5x2,5x0,9 cm; kůra: 0; eolisace: 1; patinace: 0; štípání: 1; datace: moustérien; uložení: Muzeum Českého ráje v Turnově (A4439)
124. **typ: amorfní zlomek**; surovina: chalcedon; stav: fragment; rozměry: 3,8x2,8x2 cm; kůra: 0; eolisace: 1; patinace: 0; štípání: 1; datace: moustérien; uložení: Muzeum Českého ráje v Turnově (A4493)
125. **typ: amorfní zlomek**; surovina: chalcedon; stav: fragment; rozměry: 2,9x1,1x1 cm; kůra: 0; eolisace: 0; patinace: 0; štípání: 1; datace: moustérien; uložení: Muzeum Českého ráje v Turnově (A4495)
126. **typ: amorfní zlomek**; surovina: karneol; stav: fragment; rozměry: 2x1,5x0,8 cm; kůra: 0; eolisace: 0; patinace: 0; štípání: 1; datace: moustérien; uložení: Muzeum Českého ráje v Turnově (A4508)
127. **typ: amorfní zlomek**; surovina: chalcedon; stav: fragment; rozměry: 1,9x1,3x0,5 cm; kůra: 0; eolisace: 0; patinace: 0; štípání: 1; datace: moustérien; uložení: Muzeum Českého ráje v Turnově (A4513)
128. **typ: amorfní zlomek**; surovina: chalcedon; stav: fragment; rozměry: 1,9x1,5x0,9 cm; kůra: 0; eolisace: 1; patinace: 0; štípání: 1; datace: moustérien; uložení: Muzeum Českého ráje v Turnově (A4517)
129. **typ: amorfní zlomek**; surovina: chalcedon; stav: fragment; rozměry: 2,1x1,3x0,7 cm; kůra: 0; eolisace: 0; patinace: 0; štípání: 1; datace: moustérien; uložení: Muzeum Českého ráje v Turnově (A4516)
130. **typ: amorfní zlomek**; surovina: chalcedon; stav: fragment; rozměry: 1,5x1,4x0,8 cm; kůra: 0; eolisace: 0; patinace: 0; štípání: 1; datace: moustérien; uložení: Muzeum Českého ráje v Turnově (A4521)

131. **typ: amorfni zlomek**; surovina: chalcedon; stav: fragment; rozměry: 1,8x2x0,6 cm; kůra: 0; eolisace: 0; patinace: 0; štípání: 1; datace: moustérien; uložení: Muzeum Českého ráje v Turnově (A4514)
132. **typ: amorfni zlomek**; surovina: SGS; stav: fragment; rozměry: 1,5x1,3x0,3 cm; kůra: 0; eolisace: 0; patinace: 0; štípání: 1; datace: moustérien; uložení: Muzeum Českého ráje v Turnově (A4528)
133. **typ: amorfni zlomek**; surovina: chalcedon; stav: fragment; rozměry: 1,5x1,5x0,7 cm; kůra: 0; eolisace: 0; patinace: 0; štípání: 1; datace: moustérien; uložení: Muzeum Českého ráje v Turnově (A4522)
134. **typ: amorfni zlomek**; surovina: chalcedon?; stav: fragment; rozměry: 1,9x1,8x0,8 cm; opálení: 1; kůra: 0; eolisace: 1; patinace: 0; štípání: 1; datace: moustérien; uložení: Muzeum Českého ráje v Turnově (A4501)
135. **typ: amorfni zlomek**; surovina: jaspis; stav: fragment; rozměry: 1,8x1,3x1 cm; kůra: 0; eolisace: 1; patinace: 0; štípání: 1; datace: moustérien; uložení: Muzeum Českého ráje v Turnově (A2414/1)
136. **typ: amorfni zlomek**; surovina: jaspis či karneol; stav: fragment; rozměry: 2,7x2,3x0,9 cm; kůra: 0; eolisace: 0; patinace: 0; štípání: 1; datace: moustérien; uložení: Muzeum Českého ráje v Turnově (A2414/3)
137. **typ: amorfni zlomek**; surovina: křemenec; stav: fragment; rozměry: 3,6x3x0,8 cm; kůra: 0; eolisace: 1; patinace: 0; štípání: 1; datace: moustérien; pozn.: pouze z literatury uložení: Muzeum Českého ráje v Turnově (A98/99/4)
138. **typ: amorfni zlomek**; surovina: jaspis; stav: fragment; rozměry: 3x2,1x2 cm; kůra: 0; eolisace: 1; patinace: 0; štípání: 1; datace: moustérien; pozn.: pouze z literatury; uložení: Muzeum Českého ráje v Turnově (A4416)
139. **typ: amorfni zlomek**; surovina: křemen; stav: valoun; rozměry: 3,2x2,7x1,4 cm; kůra: 0; eolisace: 1; patinace: 0; štípání: 1; datace: moustérien; pozn.: pouze z literatury; uložení: Muzeum Českého ráje v Turnově (A4486)
140. **typ: amorfni zlomek**; surovina: jaspis; pozn.: pouze z literatury; uložení: ztraceno (původně Muzeum Českého ráje v Turnově pod číslem A4511)

Bělá u Turnova – Chloumecko (okr. Semily)

Popis artefaktů

1. **typ: rovné drasadlo**; surovina: jaspis; stav: fragment; rozměry: 7,2x4,7x1,6 cm; kůra: 0; eolisace: 0; patinace: 0; štípání: 1; datace: mladší acheuléen; kresba: obr. 42:8; uložení: Regionální muzeum a galerie Jičín (2788)
2. **typ: úštěp**; surovina: jaspis; stav: fragment; rozměry: 4,3x3x1,4 cm; kůra: 0; eolisace: 0; patinace: 0; štípání: 0; datace: mladší acheuléen; uložení: Regionální muzeum a galerie Jičín (2789)
3. **typ: úštěp**; surovina: jaspis; stav: fragment; rozměry: 3,4x1,7x1 cm; kůra: 0; eolisace: 1; patinace: 0; štípání: 0; datace: mladší acheuléen; uložení: Regionální muzeum a galerie Jičín (2790)

Bílá – Trávníček (okr. Liberec)

Popis artefaktů

1. **typ: hrot**; surovina: SGS; stav: fragment; rozměry: 7,4x2,5x0,8 cm; kůra: 0; eolisace: 0; patinace: 1.2; štípání: 1; datace: gravettien; kresba: obr. 45:4; uložení: Muzeum Českého ráje v Turnově (A 2699)

Biskupice (okr. Svitavy)

Popis artefaktů

1. **typ: úštěp**; surovina: SGS; patinace: 1.2; datace: mladý paleolit?; pozn.: okraj dodatečně retušován v průběhu zemědělského pravěku; uložení: neznámé
2. **typ: čepel**; surovina: silicit (SGS?); datace: mladý paleolit?; uložení: neznámé
3. **typ: úštěp**; surovina: SGS; patinace: 1.2; datace: mladý paleolit?; uložení: neznámé

Bohuslavice (okr. Náchod)

Popis artefaktů

1. **typ: jádro;** surovina: SGS; patinace: 1; pozn.: s největší pravděpodobností ztraceno

Bolehošť – Lipiny (okr. Rychnov nad Kněžnou)

Popis artefaktů

1. **typ: bifaciální nůž;** stav: fragment; surovina: křemenec; rozměry: 7,5x6,2x1,8 cm; kůra: 0; eolisace: 1; patinace: 0; štípání: 1; datace: micoquien; kresba: obr. 49:3; pozn.: recetně zlomeno přibližně v polovině; uložení: MVČ (116/2010)

Bohdašín v Orlických horách (okr. Rychnov nad Kněžnou)

Popis artefaktů

1. **typ: úštěp s vrubem;** surovina: SGS; stav: fragment; rozměry: 2,5x2,2x0,7 cm; kůra: 1; eolisace: 0; patinace: 1.2; štípání: 1; datace: mladý paleolit; kresba: obr. 43:12; uložení: Vlastivědné muzeum v Dobrušce (1 NN 11 826)

Bylany (okr. Chrudim)

Popis artefaktů

1. **typ: úštěp;** surovina: SGS; stav: fragment; rozměry: 1,7x2,2x0,2 cm; kůra: 0; eolisace: 0; patinace: 1; štípání: 1; datace: paleolit; uložení: MVČ (47/85)

Cerekev nad Loučnou (okr. Svitavy)

Popis artefaktů

1. **typ: úštěp;** surovina: SGS; stav: fragment; rozměry: 3,6x1,8x0,6 cm; kůra: 1; eolisace: 0; patinace: 1; štípání: 1; datace: mladý paleolit; uložení: MVČ (305/92)

2. **typ: úštěp**; surovina: SGS; stav: fragment; rozměry: 1,7x2x0,2 cm; kůra: 0; eolisace: 0; patinace: 1.1; štípání: 0; datace: mladý paleolit; uložení: MVČ (52/92)
3. **typ: úštěp**; surovina: SGS; stav: fragment; rozměry: 3,1x2x0,6 cm; kůra: 0; eolisace: 0; patinace: 1.1; štípání: 1; datace: mladý paleolit; uložení: MVČ (52/92)
4. **typ: úštěp**; surovina: SGS; stav: fragment; rozměry: 2x1,3x0,7 cm; kůra: 0; eolisace: 0; patinace: 1.1; štípání: 0; datace: mladý paleolit; uložení: MVČ (52/92)
5. **typ: zlomek čepelky**; surovina: SGS; stav: fragment; rozměry: 1,8x1,1x0,3 cm; kůra: 0; eolisace: 0; patinace: 1.2; štípání: 1; datace: mladý paleolit; uložení: MVČ (168/98)

Cerekvice nad Loučnou – Pekla (okr. Svitavy)

Popis artefaktů

1. **typ: úštěp**; surovina: SGS; stav: fragment; rozměry: 1,6x1,3x0,4 cm; kůra: 0; eolisace: 0; patinace: 1; štípání: 1; datace: paleolit; uložení: MVČ (22/2004)

Černčice (okr. Náchod)

Popis artefaktů

1. **typ: listovitý hrot typu Jerzmanowice**; surovina: SGS; stav: fragment; rozměry: 8x4,1x0,9 cm; kůra: 1; eolisace: 1; patinace: 1.2; štípání: 1; datace: gravettien; kresba: obr. 32:13; uložení: MVČ (145/87)
2. **typ: retušovaný úštěp**; surovina: SGS; stav: fragment; rozměry: 2,2x1,9x0,6 cm; kůra: 0; eolisace: 0; patinace: 1.1; štípání: 1; datace: gravettien; uložení: MVČ (68/91)
3. **typ: čepel**; surovina: SGS; stav: fragment; rozměry: 3x2,1x0,4 cm; kůra: 0; eolisace: 0; patinace: 1.1; štípání: 1; datace: gravettien; uložení: MVČ (68/91)
4. **typ: rydlo**; surovina: SGS; stav: fragment; rozměry: 3,8x1,3x1 cm; kůra: 0; eolisace: 0; patinace: 1; štípání: 1; datace: gravettien; kresba: obr. 32:6; uložení: MVČ (91951)

5. **typ: retušovaná čepel;** surovina: SGS; stav: fragment; rozměry: 3,6x2,2x1,2 cm; kůra: 0; eolisace: 0; patinace: 1; štípání: 1; datace: gravettien; kresba: obr. 32:3; uložení: MVČ (91951)
6. **typ: rydlo;** surovina: SGS; stav: fragment; rozměry: 3,5x2,1x1,1 cm; kůra: 1; eolisace: 0; patinace: 1; štípání: 1; datace: gravettien; kresba: obr. 32:5; uložení: MVČ (91951)
7. **typ: rydlo;** surovina: SGS; stav: fragment; rozměry: 4,6x1,8x1 cm; kůra: 0; eolisace: 0; patinace: 1; štípání: 1; datace: gravettien; kresba: obr. 32:4; uložení: MVČ (91902)
8. **typ: retušovaný úštěp;** surovina: SGS; stav: fragment; rozměry: 2,5x1,4x0,4 cm; kůra: 0; eolisace: 0; patinace: 1; štípání: 1; datace: gravettien; kresba: obr. 32:7; uložení: MVČ (82414)
9. **typ: zlomek čepelky;** surovina: SGS; stav: fragment; rozměry: 1,2x1,4x0,2 cm; kůra: 0; eolisace: 0; patinace: 1.2; štípání: 1; datace: gravettien; kresba: obr. 32:11; uložení: MVČ (91903)
10. **typ: jádro;** surovina: SGS; stav: fragment; rozměry: 5,4x3,1x1,8 cm; kůra: 0; eolisace: 0; patinace: 1; štípání: 1; datace: gravettien; kresba: obr. 32:1; uložení: MVČ (91904)
11. **typ: retušovaná čepel;** surovina: SGS; stav: fragment; rozměry: 2,2x1,5x0,5 cm; kůra: 0; eolisace: 1; patinace: 1; štípání: 1; datace: gravettien; kresba: obr. 32:8; uložení: MVČ (91904)
12. **typ: retušovaná čepel;** surovina: SGS; stav: fragment; rozměry: 5x2,4x0,6 cm; kůra: 1; eolisace: 0; patinace: 1; štípání: 1; datace: gravettien; kresba: obr. 32:2; uložení: MVČ (82414)
13. **typ: retušovaná mikročepel;** surovina: SGS; stav: fragment; rozměry: 2x0,8x0,2 cm; kůra: 0; eolisace: 0; patinace: 1; štípání: 1; datace: gravettien; kresba: obr. 32:10; uložení: MVČ (91899)
14. **typ: retušovaná čepelka;** surovina: SGS; stav: fragment; rozměry: 2,6x1x0,4 cm; kůra: 0; eolisace: 0; patinace: 1; štípání: 1; datace: gravettien; kresba: obr. 32:9; uložení: MVČ (82414)
15. **typ: škrabadlo;** surovina: SGS; stav: fragment; rozměry: 1,6x2,2x0,6 cm; kůra: 0; eolisace: 0; patinace: 0; štípání: 1; datace: gravettien; kresba: obr. 32:12; uložení: MVČ (82414)

16. **typ: úštěp**; surovina: SGS; stav: fragment; rozměry: 1,8x1,2x0,3 cm; kůra: 0; eolisace: 0; patinace: 1; štípání: 1; datace: gravettien; uložení: MVČ (91902)
17. **typ: úštěp**; surovina: SGS; stav: fragment; rozměry: 1,5x1,5x0,2 cm; kůra: 0; eolisace: 0; patinace: 1; štípání: 1; datace: gravettien; uložení: MVČ (91902)
18. **typ: úštěp**; surovina: SGS; stav: fragment; rozměry: 1,9x1,8x0,4 cm; kůra: 0; eolisace: 0; patinace: 1; štípání: 1; datace: gravettien; uložení: MVČ (91901)
19. **typ: úštěp**; surovina: SGS; stav: fragment; rozměry: 2x2x0,6 cm; kůra: 0; eolisace: 0; patinace: 1; štípání: 1; datace: gravettien; uložení: MVČ (91900)
20. **typ: úštěp**; surovina: SGS; stav: fragment; rozměry: 3x1,7x0,4 cm; kůra: 0; eolisace: 0; patinace: 1; štípání: 1; datace: gravettien; uložení: MVČ (91900)
21. **typ: úštěp**; surovina: SGS; stav: fragment; rozměry: 1,9x2x0,5 cm; kůra: 0; eolisace: 0; patinace: 1; štípání: 1; datace: gravettien; uložení: MVČ (91899)
22. **typ: úštěp**; surovina: SGS; stav: fragment; rozměry: 1,7x1,6x0,6 cm; kůra: 0; eolisace: 0; patinace: 1; štípání: 1; datace: gravettien; uložení: MVČ (91899)
23. **typ: úštěp**; surovina: SGS; stav: fragment; rozměry: 1,5x1,2x0,2 cm; kůra: 0; eolisace: 0; patinace: 1; štípání: 1; datace: gravettien; uložení: MVČ (91899)
24. **typ: úštěp**; surovina: SGS; stav: fragment; rozměry: 1,2x0,7x0,4 cm; kůra: 0; eolisace: 0; patinace: 1; štípání: 1; datace: gravettien; uložení: MVČ (91899)
25. **typ: úštěp**; surovina: SGS; stav: fragment; rozměry: 1,2x0,9x0,4 cm; kůra: 0; eolisace: 0; patinace: 1; štípání: 1; datace: gravettien; uložení: MVČ (91899)
26. **typ: úštěp**; surovina: SGS?; stav: fragment; rozměry: 1,1x0,8x0,2 cm; opálení: 1; kůra: 0; eolisace: 0; patinace: 0; štípání: 0; datace: gravettien?; uložení: MVČ (91899)
27. **typ: úštěp**; surovina: SGS; stav: fragment; rozměry: 1,8x1,3x0,3 cm; kůra: 0; eolisace: 0; patinace: 1; štípání: 1; datace: gravettien; uložení: MVČ (91894)
28. **typ: úštěp**; surovina: SGS; stav: fragment; rozměry: 2,8x2,1x0,5 cm; kůra: 0; eolisace: 0; patinace: 1; štípání: 1; datace: gravettien; uložení: MVČ (91894)
29. **typ: úštěp**; surovina: SGS; stav: fragment; rozměry: 2x1,6x0,4 cm; kůra: 0; eolisace: 0; patinace: 1; štípání: 1; datace: gravettien; uložení: MVČ (91894)
30. **typ: úštěp**; surovina: SGS; stav: fragment; rozměry: 1,7x0,8x0,2 cm; kůra: 0; eolisace: 0; patinace: 1; štípání: 1; datace: gravettien; uložení: MVČ (91894)
31. **typ: úštěp**; surovina: SGS; stav: fragment; rozměry: 5,3x2,5x1 cm; kůra: 0; eolisace: 0; patinace: 1; štípání: 1; datace: gravettien; uložení: MVČ (91893)

32. **typ: úštěp**; surovina: SGS; stav: fragment; rozměry: 2,5x1,5x0,7 cm; kůra: 1; eolisace: 0; patinace: 1; štípání: 1; datace: gravettien; uložení: MVČ (91893)
33. **typ: úštěp**; surovina: SGS; stav: fragment; rozměry: 3,4x3x0,7 cm; kůra: 0; eolisace: 0; patinace: 1; štípání: 1; datace: gravettien; uložení: MVČ (91893)
34. **typ: úštěp**; surovina: SGS; stav: fragment; rozměry: 2,1x1,2x0,4 cm; kůra: 0; eolisace: 0; patinace: 1; štípání: 1; datace: gravettien; uložení: MVČ (91893)
35. **typ: úštěp**; surovina: SGS; stav: fragment; rozměry: 2x1,1x0,2 cm; kůra: 0; eolisace: 0; patinace: 1; štípání: 1; datace: gravettien; uložení: MVČ (91893)
36. **typ: úštěp**; surovina: SGS; stav: fragment; rozměry: 3x2x1,2 cm; kůra: 1; eolisace: 0; patinace: 1; štípání: 1; datace: gravettien; uložení: MVČ (91897)
37. **typ: úštěp**; surovina: SGS; stav: fragment; rozměry: 2,2x1,5x0,4 cm; kůra: 0; eolisace: 0; patinace: 1; štípání: 1; datace: gravettien; uložení: MVČ (91897)
38. **typ: úštěp**; surovina: SGS; stav: fragment; rozměry: 1,8x1,6x0,9 cm; kůra: 0; eolisace: 0; patinace: 1; štípání: 1; datace: gravettien; uložení: MVČ (91897)
39. **typ: úštěp**; surovina: SGS?; stav: fragment; rozměry: 2,1x1,8x0,8 cm; opálení: 1; kůra: 0; eolisace: 0; patinace: 0; štípání: 0; datace: gravettien?; uložení: MVČ (91897)
40. **typ: úštěp**; surovina: SGS; stav: fragment; rozměry: 2,4x2x0,5 cm; kůra: 1; eolisace: 0; patinace: 1; štípání: 1; datace: gravettien; uložení: MVČ (82414)
41. **typ: úštěp**; surovina: SGS; stav: fragment; rozměry: 2x1,2x0,2 cm; kůra: 1; eolisace: 0; patinace: 1; štípání: 1; datace: gravettien; uložení: MVČ (82414)
42. **typ: úštěp**; surovina: SGS; stav: fragment; rozměry: 2,3x1x0,7 cm; kůra: 0; eolisace: 0; patinace: 1; štípání: 1; datace: gravettien; uložení: MVČ (82414)
43. **typ: úštěp**; surovina: SGS; stav: fragment; rozměry: 2,2x1,4x0,3 cm; kůra: 0; eolisace: 0; patinace: 1; štípání: 1; datace: gravettien; uložení: MVČ (82414)
44. **typ: úštěp**; surovina: SGS; stav: fragment; rozměry: 0,8x0,8x0,1 cm; kůra: 0; eolisace: 0; patinace: 1; štípání: 1; datace: gravettien; uložení: MVČ (82414)
45. **typ: úštěp**; surovina: SGS; stav: fragment; rozměry: 0,9x0,7x0,2 cm; kůra: 0; eolisace: 0; patinace: 1; štípání: 1; datace: gravettien; uložení: MVČ (82414)
46. **typ: úštěp**; surovina: SGS; stav: fragment; rozměry: 0,6x1,2x0,4 cm; kůra: 0; eolisace: 0; patinace: 1; štípání: 1; datace: gravettien; uložení: MVČ (82414)
47. **typ: úštěp**; surovina: SGS; stav: fragment; rozměry: 1,7x0,7x0,4 cm; kůra: 0; eolisace: 0; patinace: 1; štípání: 1; datace: gravettien; uložení: MVČ (82414)

48. **typ: úštěp**; surovina: SGS; stav: fragment; rozměry: 0,8x0,8x0,1 cm; kůra: 0; eolisace: 0; patinace: 1; štípání: 1; datace: gravettien; uložení: MVČ (82414)
49. **typ: úštěp**; surovina: SGS; stav: fragment; rozměry: 1,7x0,6x0,2 cm; kůra: 0; eolisace: 0; patinace: 1; štípání: 1; datace: gravettien; uložení: MVČ (82414)
50. **typ: úštěp**; surovina: SGS; stav: fragment; rozměry: 2,7x1,6x0,7 cm; kůra: 0; eolisace: 1; patinace: 1; štípání: 1; datace: gravettien; uložení: MVČ (82414)
51. **typ: kýlovitá čepel**; surovina: SGS; stav: fragment; rozměry: 5,4x1,7x0,9 cm; kůra: 0; eolisace: 0; patinace: 1; štípání: 1; datace: gravettien; uložení: MVČ (91898)
52. **typ: čepel**; surovina: SGS; stav: fragment; rozměry: 2,5x1,7x0,5 cm; kůra: 0; eolisace: 0; patinace: 1; štípání: 1; datace: gravettien; uložení: MVČ (91896)
53. **typ: čepel**; surovina: SGS; stav: fragment; rozměry: 2,1x1,1x0,5 cm; kůra: 0; eolisace: 0; patinace: 1; štípání: 1; datace: gravettien; uložení: MVČ (91896)
54. **typ: čepel**; surovina: SGS; stav: fragment; rozměry: 1,7x1,4x0,4 cm; kůra: 0; eolisace: 0; patinace: 1; štípání: 1; datace: gravettien; uložení: MVČ (91896)
55. **typ: čepel**; surovina: SGS; stav: fragment; rozměry: 3x2x0,6 cm; kůra: 0; eolisace: 0; patinace: 1; štípání: 1; datace: gravettien; uložení: MVČ (91899)
56. **typ: čepel**; surovina: SGS; stav: fragment; rozměry: 1,8x1,1x0,3 cm; kůra: 0; eolisace: 0; patinace: 1; štípání: 1; datace: gravettien; uložení: MVČ (91899)
57. **typ: amorfní zlomek**; surovina: SGS; stav: fragment; rozměry: 3,3x1,8x0,8 cm; kůra: 0; eolisace: 0; patinace: 1; štípání: 0; datace: gravettien; uložení: MVČ (91901)
58. **typ: amorfní zlomek**; surovina: SGS?; stav: fragment; rozměry: 1,9x1,2x0,8 cm; opálení: 1; kůra: 0; eolisace: 0; patinace: 0; štípání: 0; datace: gravettien?; uložení: MVČ (91901)
59. **typ: amorfní zlomek**; surovina: SGS; stav: fragment; rozměry: 2,9x1,7x0,9 cm; kůra: 0; eolisace: 0; patince: 1; štípání: 0; datace: gravettien; uložení: MVČ (91905)
60. **typ: čepelka**; surovina: SGS; stav: fragment; rozměry: 2,1x0,7x0,2 cm; kůra: 0; eolisace: 0; patinace: 1; štípání: 1; datace: gravettien; uložení: MVČ (91899)
61. **typ: čepelka**; surovina: SGS; stav: fragment; rozměry: 3x1,4x0,4 cm; kůra: 0; eolisace: 0; patinace: 1; štípání: 1; datace: gravettien; uložení: MVČ (82414)

62. **typ: čepelka**; surovina: SGS; stav: fragment; rozměry: 2,5x1,2x0,1 cm; kůra: 0; eolisace: 0; patinace: 1; štípání: 1; datace: gravettien; uložení: MVČ (82414)
63. **typ: mikročepel**; surovina: SGS; stav: fragment; rozměry: 1,7x0,9x0,1 cm; kůra: 0; eolisace: 0; patinace: 1; štípání: 1; datace: gravettien; uložení: MVČ (82414)
64. **typ: mikročepel**; surovina: SGS; stav: fragment; rozměry: 1,4x0,5x0,2 cm; kůra: 0; eolisace: 0; patinace: 1; štípání: 1; datace: gravettien; uložení: MVČ (82414)
65. **typ: mikročepel**; surovina: SGS; stav: fragment; rozměry: 1,4x0,6x0,2 cm; kůra: 0; eolisace: 0; patinace: 1; štípání: 1; datace: gravettien; uložení: MVČ (82414)

Černožice – Čáslavky (okr. Hradec Králové)

Popis artefaktů

1. **typ: hrot/dlátka**; surovina: zvířecí kost; rozměry: 8,6x3,1x0,2 cm; datace: mladý paleolit?; kresba: obr. 45:6; uložení: Městské muzeum v Jaroměř (11 930)
2. **typ: odštěpek**; surovina: zvířecí kost; rozměry: 6,5x5,6x0,6 cm; datace: mladý paleolit?; uložení: Městské muzeum v Jaroměř (11 931)

Česká Metuje (okr. Náchod)

Popis artefaktů

1. **typ: obloukovité škrabadlo**; surovina: SGS; stav: fragment; rozměry: 3,2x2,7x0,8 cm; kůra: 1; eolisace: 0; patinace: 1.1; štípání: 1; datace: mladý paleolit; kresba: obr. 34:2; uložení: Regionální muzeum v Náchodě (I-2259)
2. **typ: jednopodstavové jádro**; surovina: SGS?; stav: fragment; rozměry: 1,8x1,7x1,6 cm; kůra: 0; eolisace: 0; patinace: 1.2; štípání: 1; datace: mladý paleolit; kresba: obr. 34:1; pozn.: pro sílu patinace nelze s jistotou určit materiál; uložení: Regionální muzeum v Náchodě (I-2259)

3. **typ: zlomek čepelky**; surovina: SGS; stav: fragment; rozměry: 1x1,6x0,4 cm; kůra: 0; eolisace: 0; patinace: 1.1; štípání: 1; datace: mladý paleolit; uložení: Regionální muzeum v Náchodě (I-1735)
4. **typ: úštěp**; surovina: SGS; stav: fragment; rozměry: 1,2x0,8x0,2 cm; kůra: 0; eolisace: 0; patinace: 1.2; štípání: 0; datace: mladý paleolit; uložení: Regionální muzeum v Náchodě (I-2262)

Česká Skalice (okr. Náchod)

Popis artefaktů

1. **typ: retušovaná čepelka**; surovina: SGS; stav: fragment; rozměry: 3,8x1,2x0,6 cm; kůra: 1; eolisace: 0; patinace: 1.1; štípání: 1; datace: mladý paleolit (epigravettien?); kresba: obr. 38:11; uložení: MVČ (197/88)
2. **typ: rydlo**; surovina: SGS; stav: fragment; rozměry: 2,9x0,9x1,4 cm; kůra: 1; eolisace: 0; patinace: 1.1; štípání: 1; datace: mladý paleolit (epigravettien?); kresba: obr. 38:9; uložení: MVČ (197/88)
3. **typ: retušovaný úštěp**; surovina: SGS; stav: fragment; rozměry: 2,5x1,5x0,3 cm; kůra: 0; eolisace: 0; patinace: 1.2; štípání: 1; datace: mladý paleolit (epigravettien?); kresba: obr. 38:10; uložení: MVČ (198/88)
4. **typ: úštěp**; surovina: SGS; stav: fragment; rozměry: 3,8x2,7x1,6 cm; kůra: 0; eolisace: 0; patinace: 1.2; štípání: 1; datace: mladý paleolit (epigravettien?); uložení: MVČ (198/88)
5. **typ: úštěp**; surovina: SGS; stav: fragment; rozměry: 3,3x2,2x1,6 cm; kůra: 0; eolisace: 0; patinace: 1.1; štípání: 1; datace: mladý paleolit (epigravettien?); uložení: MVČ (196/88)
6. **typ: úštěp**; surovina: SGS; stav: fragment; rozměry: 1,3x1,1x0,2 cm; kůra: 0; eolisace: 0; patinace: 1.1; štípání: 1; datace: mladý paleolit (epigravettien?); uložení: MVČ (196/88)

Česká Skalice – Zlích (okr. Náchod)

Popis artefaktů

1. **typ: drasadlo**; surovina: SGS; stav: fragment; rozměry: 5,7x3,6x1,5 cm; kůra: 1; eolisace: 0; patinace: 1.1; štípání: 1; datace: střední paleolit; kresba: obr. 38:15; uložení: Regionální muzeum v Náchodě (542A)

České Lhotice (okr. Chrudim)

Popis artefaktů

1. **typ: hrot**; surovina: SGS?; stav: fragment; rozměry: 2,9x2x0,4 cm; kůra: 0; eolisace: 0; patinace: 1.2; štípání: 1; datace: mladý paleolit; kresba: obr. 38:7; uložení: MVČ (15/2001)

České Meziříčí (okr. Rychnov nad Kněžnou)

Popis artefaktů

1. **typ: okrouhlé jádro**; surovina: SGS; stav: fragment; rozměry: 7,5x6,5x3,1 cm; kůra: 1; eolisace: ?; patinace: 1; štípání: 1; datace: pozdní acheuléen; pozn.: pouze z literatury; uložení: ztraceno
2. **typ: škrabadlo**; surovina: SGS; stav: fragment; rozměry: ?; kůra: 0; eolisace: 0; patinace: 1; štípání: 1; datace: aurignacien; pozn.: pouze z literatury; uložení: ztraceno
3. **typ: rydlo**; surovina: SGS; stav: fragment; rozměry: ?; kůra: 0; eolisace: 0; patinace: 1; štípání: 1; datace: aurignacien; pozn.: pouze z literatury; uložení: ztraceno
4. **typ: retušovaná čepel**; surovina: SGS; stav: fragment; rozměry: ? kůra: 1; eolisace: 0; patinace: 1; štípání: 1; datace: aurignacien; pozn.: pouze z literatury; uložení: ztraceno
5. **typ: zlomek retušované čepele**; surovina: SGS; stav: fragment; rozměry: ?; kůra: 0; eolisace: 0; patinace: 1; štípání: 1; datace: aurignacien; pozn.: pouze z literatury; uložení: ztraceno

6. **typ: diskovité jádro**; surovina: SGS; stav: fragment; rozměry: ?; kůra: 1; eolisace: 0; patinace: 1; štípaní: 1; datace: aurignacien; pozn.: pouze z literatury; uložení: ztraceno
7. **typ: reziduum jádra**; surovina: SGS; stav: fragment; rozměry: ?; kůra: ?; eolisace: 1; patinace: 1; štípaní: 1; datace: aurignacien; pozn.: pouze z literatury; uložení: ztraceno
8. **typ: zlomek jádra**; surovina: SGS; stav: fragment; rozměry: ?; kůra: ?; eolisace: 1; patinace: 1; štípaní: 1; datace: aurignacien; pozn.: pouze z literatury; uložení: ztraceno
9. **typ: úštěp**; surovina: SGS; patinace: 1; datace: aurignacien; pozn.: pouze z literatury; uložení: ztraceno
10. **typ: úštěp**; surovina: SGS; patinace: 1; datace: aurignacien; pozn.: pouze z literatury; uložení: ztraceno
11. **typ: úštěp**; surovina: SGS; patinace: 1; datace: aurignacien; pozn.: pouze z literatury; uložení: ztraceno
12. **typ: úštěp**; surovina: SGS; patinace: 1; datace: aurignacien; pozn.: pouze z literatury; uložení: ztraceno

Čistá u Litomyšle (okr. Svitavy)

Popis artefaktů

1. **typ: škrabadlo**; surovina: SGS; stav: fragment; rozměry: 2x1,7x0,9 cm; kůra: 0; eolisace: 0; patinace: 1; štípaní: 1; datace: mladý paleolit (gravettien či epigravettien); kresba: obr. 39:8; uložení: MVČ (74/2000)
2. **typ: retušovaná čepel**; surovina: SGS; stav: fragment; rozměry: 4,4x1,4x0,8 cm; kůra: 1; eolisace: 0; patinace: 1.2; štípaní: 1; datace: mladý paleolit (gravettien či epigravettien); kresba: obr. 39:9; uložení: MVČ (74/2000)
3. **typ: zlomek mikročepelového jádra**; surovina: SGS; stav: fragment; rozměry: 2,x2,5x1,9 cm; kůra: 1; eolisace: 0; patinace: 1.2; datace: mladý paleolit (gravettien či epigravettien); kresba: obr. 39:7; pozn.: recentně zlomeno; uložení: Regionální muzeum v Litomyšli (52/2014)

4. **typ: zlomek mikročepelky**; surovina: SGS; stav: fragment; rozměry: 1,7x0,7x0,4 cm; kůra: 0; eolisace: 0; patinace: 1.2; štípání: 1; datace: mladý paleolit (gravettien či epigravettien); uložení: MVČ (1/2004)
5. **typ: úštěp**; surovina: SGS; stav: fragment; rozměry: 2,8x2x0,7 cm; kůra: 0; eolisace: 0; patinace: 1; štípání: 1; datace: mladý paleolit (gravettien či epigravettien); uložení: MVČ (74/2000)
6. **typ: úštěp**; surovina: SGS; stav: fragment; rozměry: 2,1x1,6x0,4 cm; kůra: 0; eolisace: 0; patinace: 1.1; štípání: 1; datace: mladý paleolit (gravettien či epigravettien); uložení: MVČ (1/2004)

Dílce (okr. Jičín)

Popis artefaktů

1. **typ: amorfní zlomek**; surovina: SGS; stav: fragment; rozměry: 4,2x3,4x1,5 cm; kůra: 1; eolisace: 0; patinace: 1.2; štípání: 0; datace: paleolit; pozn.: v EXCERPTECH MVČ vedeno pod chybným katastrem Žichlínek; uložení: MVČ (720/01)
2. **typ: úštěp**; surovina: jaspis; stav: fragment; rozměry: 7,7x4x2 cm; kůra: 0; eolisace: 0; patinace: 0; štípání: 1; datace: snad paleolit; uložení: MVČ (722/01)

Dobruška – Dolce, Dostálův kříž, Domašínský kopec, Křovice (okr. Rychnov nad Kněžnou)

Popis artefaktů

1. **typ: rydlo**; surovina: rohovec?; stav: fragment; rozměry: 2,7x1x0,8 cm; opálení: 1; kůra: 0; eolisace: 0; patinace: 0; štípání: 1; datace: aurignacien; kresba: obr. 43:10; pozn.: poloha Dolce; uložení: Vlastivědné muzeum Dobruška (1A 8425/5)
2. **typ: obloukovité škrabadlo**; surovina: SGS; stav: fragment; rozměry: 2x2,2x0,5 cm; kůra: 0; eolisace: 0; patinace: 1; štípání: 1; datace: aurignacien; kresba: obr. 43:11; pozn.: poloha Dolce; uložení: Vlastivědné muzeum Dobruška (1A 8127)

3. **typ: zlomek čepelky**; surovina: rohovec; stav: fragment; rozměry: 1,3x1,6x0,4 cm; kůra: 0; eolisace: 0; patinace: 0; štípání: 1; datace: aurignacien; pozn.: poloha Dolce; uložení: Vlastivědné muzeum Dobruška (01A 11174)
4. **typ: čepel**; surovina: SGS; stav: fragment; rozměry: 3,8x2,1x1 cm; kůra: 0; eolisace: 0; patinace: 1.2; štípání: 1; datace: aurignacien; pozn.: poloha Dolce; uložení: Vlastivědné muzeum Dobruška (1A 8423/4)
5. **typ: čepel**; surovina: SGS; stav: fragment; rozměry: 3,5x1,8x0,7 cm; kůra: 0; eolisace: 0; patinace: 1.2; štípání: 1; datace: aurignacien; pozn.: poloha Dolce; uložení: Vlastivědné muzeum Dobruška (1A 8425/1)
6. **typ: čepel**; surovina: SGS; stav: fragment; rozměry: 2,2x1,2x0,5 cm; kůra: 0; eolisace: 0; patinace: 1.2; štípání: 1; datace: aurignacien; pozn.: poloha Dolce, totožné číslo jako předešlý artefakt; uložení: Vlastivědné muzeum Dobruška (1A 8425/1)
7. **typ: čepel**; surovina: SGS; stav: fragment; rozměry: 2,6x0,9x0,5 cm; kůra: 0; eolisace: 0; patinace: 1.2; štípání: 1; datace: aurignacien; pozn.: poloha Dolce; uložení: Vlastivědné muzeum Dobruška (1A 8423/1)
8. **typ: úštěp**; surovina: SGS; stav: fragment; rozměry: 1,4x0,7x0,3 cm; kůra: 0; eolisace: 0; patinace: 1.2; štípání: 0; datace: aurignacien; pozn.: poloha Dolce; uložení: Vlastivědné muzeum Dobruška (1A 8425/3)
9. **typ: úštěp**; surovina: SGS; stav: fragment; rozměry: 3,6x3x1,7 cm; kůra: 0; eolisace: 0; patinace: 1.1; štípání: 0; datace: aurignacien; pozn.: poloha Dolce; uložení: Vlastivědné muzeum Dobruška (1A 8182)
10. **typ: škrabadlo**; surovina: SGS; délka: 2,3 cm; kůra: 1; patinace: 1; štípání: 1; datace: aurignacien; pozn.: poloha Dolce, pouze z literatury; uložení: neznámé
11. **typ: škrabadlo**; surovina: SGS?; délka: 1,8 cm; opálení: 1; kůra: 1; patinace: 1; štípání: 1; datace: aurignacien; pozn.: poloha Dolce, pouze z literatury; uložení: neznámé
12. **typ: úštěp**; surovina: SGS; délka: 3 cm; kůra: 0; patinace: 1; štípání: 1; datace: aurignacien; pozn.: poloha Dolce, pouze z literatury; uložení: neznámé

13. **typ: zlomek čepele**; surovina: rohovec; délka: 2,6 cm; kůra: 1; patinace: 1; štípání: 1; datace: aurignacien; pozn.: poloha Dolce, pouze z literatury; uložení: neznámé
14. **typ: mikrolitický hrot**; surovina: SGS; délka: 1,5 cm; kůra: 0; patinace: 1; štípání: 1; datace: aurignacien; pozn.: poloha Dolce, pouze z literatury; uložení: neznámé
15. **typ: masivní škrabadlo**; surovina: SGS; délka: 2,7 cm; kůra: 0; patinace: 1; štípání: 1; datace: aurignacien; pozn.: poloha Dolce, pouze z literatury; uložení: neznámé
16. **typ: zlomek škrabadla**; surovina: SGS?; délka: 2,5 cm; opálení: 1; kůra: 1; patinace: 1; štípání: 1; datace: aurignacien; pozn.: poloha Dolce, pouze z literatury; uložení: neznámé
17. **typ: klínovité rydlo**; surovina: SGS; délka: 2,8 cm; kůra: 1; patinace: 1; štípání: 1; datace: aurignacien; pozn.: poloha Dolce, pouze z literatury; uložení: neznámé
18. **typ: dvojité hranolové rydlo**; surovina: SGS; délka: 6,3 cm; kůra: 0; patinace: 1; štípání: 1; datace: aurignacien; pozn.: poloha Dolce, pouze z literatury; uložení: neznámé
19. **škrabadlo**; surovina: silex; délka: 5,4 cm; kůra: 1; patinace: 1; štípání: 1; datace: aurignacien; pozn.: poloha Dolce, pouze z literatury; uložení: neznámé
20. **typ: jednopodstavové jádro**; surovina: SGS; délka: 4,1 cm; kůra: 1; patinace: 1; štípání: 1; datace: aurignacien; pozn.: poloha Dolce, pouze z literatury; uložení: neznámé
21. **typ: čepel**; surovina: SGS; délka: 4,2 cm; kůra: 0; patinace: 1; štípání: 1; datace: aurignacien; pozn.: poloha Dolce, pouze z literatury; uložení: neznámé
22. **typ: trojúhelník**; surovina: SGS; délka: 1,5 cm; kůra: 0; patinace: 1; štípání: 1; datace: aurignacien; pozn.: poloha Dolce, pouze z literatury; uložení: neznámé
23. **typ: hlavice škrabadla**; surovina: SGS; délka: 1,5 cm; kůra: 0; patinace: 1; štípání: 1; datace: aurignacien; pozn.: poloha Dolce, pouze z literatury; uložení: neznámé

24. **typ: vrub**; surovina: SGS; délka: 1,9 cm; kůra: 0; patinace: 1; štípání: 1; datace: aurignacien; pozn.: poloha Dolce, pouze z literatury; uložení: neznámé
25. **typ: boční klínové rydlo**; surovina: SGS; délka: 3,3 cm; kůra: 0; patinace: 1; štípání: 1; datace: aurignacien; pozn.: poloha Dolce, pouze z literatury; uložení: neznámé
26. **typ: jádro**; surovina: SGS; rozměry: 3x4x3 cm; datace: aurignacien?; pozn.: poloha Křovice, pouze z databáze muzea v Dobrušce; uložení: sbírka dědiců J. Klena
27. **typ: úštěp**; surovina: SGS; rozměry: 6,3x2,1x0,6 cm; datace: aurignacien?; pozn.: poloha Křovice, pouze z databáze muzea v Dobrušce; uložení: sbírka dědiců J. Klena
28. **typ: retušovaný úštěp**; surovina: SGS; délka: 3,4 cm; patinace: 1; štípání: 1; datace: aurignacien?; pozn.: poloha Křovice, pouze z literatury; uložení: neznámé
29. **typ: úštěp**; surovina: SGS; délka: 2,2 cm; patinace: 1; štípání: 0; datace: aurignacien?; pozn.: poloha Křovice, pouze z literatury; uložení: neznámé
30. **typ: čepelka**; surovina: SGS; datace: mladý paleolit; pozn.: poloha Dostálův kříž, pouze z literatury; uložení: neznámé
31. **typ: masivní úštěp**; surovina: SGS; délka: 3,8 cm; patinace: 1.2; datace: aurignacien; pozn.: poloha Domašínský kopec, pouze z literatury; uložení: neznámé
32. **typ: čepelka**; surovina: SGS; stav: fragment; rozměry: 2,3x1,6x0,6 cm; kůra: 0; eolisace: 0; patinace: 1.2; štípání: 1; datace: aurignacien?; uložení: Vlastivědné muzeum Dobruška (1A 8150)
33. **typ: čepelka**; surovina: SGS; stav: fragment; rozměry: 2,3x1,2x0,3 cm; kůra: 0; eolisace: 0; patinace: 1.2; štípání: 1; datace: aurignacien?; uložení: Vlastivědné muzeum Dobruška (1A 8152)
34. **typ: úštěp**; surovina: SGS; stav: fragment; rozměry: 3,4x2,3x0,8 cm; kůra: 0; eolisace: 0; patinace: 1.1; štípání: 0; datace: aurignacien?; uložení: Vlastivědné muzeum Dobruška (1A 8141)
35. **typ: úštěp**; surovina: SGS; stav: fragment; rozměry: 2,3x2,2x0,7 cm; kůra: 0; eolisace: 0; patinace: 1.2; štípání: 0; datace: aurignacien?; uložení: Vlastivědné muzeum Dobruška (1A 8138)

36. **typ: úštěp**; surovina: SGS; stav: fragment; rozměry: 3,4x2,9x0,8 cm; kůra: 0; eolisace: 0; patinace: 1.2; štípaní: 0; datace: aurignacien?; uložení: Vlastivědné muzeum Dobruška (1A 8142)
37. **typ: úštěp**; surovina: SGS; stav: fragment; rozměry: 2,2x1,3x0,4 cm; kůra: 0; eolisace: 0; patinace: 1.1; štípaní: 0; datace: aurignacien?; uložení: Vlastivědné muzeum Dobruška (1A 8154)
38. **typ: úštěp**; surovina: SGS; stav: fragment; rozměry: 1,8x1x0,4 cm; kůra: 0; eolisace: 0; patinace: 1.2; štípaní: 0; datace: aurignacien?; uložení: Vlastivědné muzeum Dobruška (1A 8158)
39. **typ: úštěp**; surovina: SGS; stav: fragment; rozměry: 1,5x1x0,3 cm; kůra: 0; eolisace: 0; patinace: 1.2; štípaní: 0; datace: aurignacien?; uložení: Vlastivědné muzeum Dobruška (1A 8155)
40. **typ: úštěp**; surovina: SGS; stav: fragment; rozměry: 2,6x2,3x0,7 cm; kůra: 0; eolisace: 0; patinace: 1.2; štípaní: 1; datace: aurignacien?; uložení: Vlastivědné muzeum Dobruška (1A 8123)
41. **typ: úštěp**; surovina: SGS; stav: fragment; rozměry: 2,7x2,5x0,9 cm; kůra: 0; eolisace: 0; patinace: 1.2; štípaní: 1; datace: aurignacien?; uložení: Vlastivědné muzeum Dobruška (1A 8126)
42. **typ: čepelka**; surovina: SGS; rozměry: 3,3x1,3x0,4 cm; datace: aurignacien?; pozn.: pouze z databáze muzea v Dobrušce; uložení: sbírka dědiců J. Kléna
43. **typ: čepelka**; surovina: SGS; rozměry: 3,9x1,6x0,4 cm; datace: aurignacien?; pozn.: pouze z databáze muzea v Dobrušce; uložení: sbírka dědiců J. Kléna

Dolany – Sebuč (okr. Náchod)

Popis artefaktů

1. **typ: škrabadlo**; surovina: rohovec; stav: fragment; rozměry: 5,9x3,1x1,1 cm; kůra: 0; eolisace: 1; patinace: 1.2; štípaní: 1; datace: mladý paleolit (aurignacien?); kresba: obr. 46:3; uložení: Regionální muzeum v Náchodě (569A)

Dolní Krupá u Havlíčkova Brodu (okr. Havlíčkův Brod)

Popis artefaktů

1. **typ: fragment hrotu;** surovina: SGS; stav: fragment; rozměry: 2,7x3,4x0,8 cm; kůra: 0; eolisace: 1; patinace: 1.2; štípání: 1; datace: střední paleolit; pozn.: pouze na základě literatury; uložení: Vlastivědné muzeum v Dolní Krupě

Dřenice (okr. Chrudim)

Popis artefaktů

1. **typ: úštěp;** surovina: porcelanit; datace: starý paleolit?; pozn.: pouze dle literatury, navíc paleolitické datování je nejisté; uložení: původně zřejmě VČM, nyní asi ztraceno

Dvakačovice (okr. Chrudim)

Popis artefaktů

1. **typ: nehtovité škrabadlo;** surovina: SGS; stav: fragment; rozměry: 1,4x1,4x0,4 cm; kůra: 1; eolisace: 0; patinace: 1.2; štípání: 1; datace: mladý paleolit; kresba: obr. 38:8; uložení: MVČ (130/2000)

Hněvčeves (okr. Hradec Králové)

Popis artefaktů

1. **typ: čepel;** surovina: SGS; stav: fragment; rozměry: 4,2x2,5x1,4 cm; kůra: 0; eolisace: 0; patinace: 1; štípání: 1; datace: mladý paleolit; uložení: MVČ (78/75)

Horní Dolce (okr. Náchod)

Popis artefaktů

1. **typ: vysoké škrabadlo na čepeli**; surovina: SGS; stav: fragment; rozměry: 2,9x3,3x1,1 cm; kůra: 1; eolisace: 0; patinace: 1.2; štípání: 1; datace: mladý paleolit (aurignacien?); kresba: obr. 35:4; pozn.: recentní lomy způsobené zřejmě orbou; uložení: MVČ (127/90)

Horní Lochov (okr. Jičín)

Popis artefaktů

1. **typ: čepel**; surovina: SGS; stav: fragment; rozměry: 7,6x3,5x0,7 cm; kůra: 0; eolisace: 0; patinace: 1.1; štípání: 1; datace: mladý paleolit; pozn.: pouze z literatury, dočasně nedostupné; uložení: NM (585 076)

Hořice v Podkrkonoší – Březovice (okr. Jičín)

Popis artefaktů

1. **typ: retušovaná čepel**; surovina: SGS; stav: fragment; rozměry: 11,6x2,4x0,9 cm; kůra: 0; eolisace: 0; patinace: 1.2; štípání: 1; datace: gravettien – magdalénien; kresba: obr. 45:5; pozn.: uloženo pod neznámým katastrem; uložení: Muzeum Hořice (13 206)
2. **typ: čepelka**; surovina: rohovec; stav: fragment; rozměry: 5,2x1,4x0,4 cm; kůra: 0; eolisace: 0; patinace: 0; štípání: 1; datace: mladý paleolit; pozn.: uloženo pod neznámým katastrem; uložení: Muzeum Hořice (13 207)

Hořice v Podkrkonoší – Doubrava (okr. Jičín)

Popis artefaktů

1. **typ: rydlo**; surovina: SGS; stav: fragment; rozměry: 4x1,5x1 cm; kůra: 0; eolisace: 0; patinace: 1.2; štípání: 1; datace: mladý paleolit; uložení: MVČ
2. **typ: zlomek mikročepelky**; surovina: SGS; stav: fragment; rozměry: 1,1x0,6x0,2 cm; kůra: 0; eolisace: 0; patinace: 1.1; štípání: 1; datace: mladý paleolit; uložení: MVČ

3. **typ: zlomek čepele;** surovina: SGS; stav: fragment; rozměry: 2,4x1,7x0,4 cm; kůra: 0; eolisace: 0; patinace: 1.2; štípání: 1; datace: mladý paleolit; uložení: MVČ
4. **typ: úštěp;** surovina: SGS; stav: fragment; rozměry: 3,8x2x0,4 cm; kůra: 1; eolisace: 0; patinace: 1.2; štípání: 1; datace: mladý paleolit; uložení: MVČ
5. **typ: úštěp;** surovina: SGS; stav: fragment; rozměry: 2,9x1,5x0,4 cm; kůra: 0; eolisace: 0; patinace: 1.2; štípání: 1; datace: mladý paleolit; uložení: MVČ
6. **typ: úštěp;** surovina: SGS; stav: fragment; rozměry: 1,5x1x0,3 cm; kůra: 0; eolisace: 0; patinace: 1.2; štípání: 0; datace: mladý paleolit; uložení: MVČ

Hořice v Podkrkonoší – Svatogothardská Lhota (okr. Jičín)

Popis artefaktů

1. **typ: retušovaná čepel;** surovina: SGS; stav: fragment; rozměry: 11,6x2,4x0,9 cm; kůra: 0; eolisace: 0; patinace: 1.2; štípání: 1; datace: mladý paleolit; kresba: obr. 45:5; pozn.: uloženo pod neznámým katastrem; uložení: Muzeum Hořice (13 206)
2. **typ: škrabadlo na úštěpu;** surovina: rohovec; stav: fragment; rozměry: 2,1x1,6x0,5 cm; kůra: 0; eolisace: 0; patinace: 0; štípání: 1; datace: mladý paleolit; kresba: obr. 45:2; uložení: Muzeum Hořice (5/96)
3. **typ: škrabadlo na kýlovité čepeli;** surovina: rohovec; stav: fragment; rozměry: 2,5x1,6x0,9 cm; kůra: 0; eolisace: 0; patinace: 0; štípání: 1; datace: mladý paleolit; kresba: obr. 45:3; uložení: Muzeum Hořice (5/96)
4. **typ: retušovaná kýlovitá čepelka;** surovina: rohovec; stav: fragment; rozměry: 3,9x1x0,6 cm; kůra: 0; eolisace: 0; patinace: 0; štípání: 1; datace: mladý paleolit; kresba: obr. 45:1; uložení: Muzeum Hořice (38/87)
5. **typ: čepel;** surovina: rohovec; stav: fragment; rozměry: 5,2x1,4x0,4 cm; kůra: 0; eolisace: 0; patinace: 0; štípání: 1; datace: mladý paleolit; pozn.: uloženo pod neznámým katastrem; uložení: Muzeum Hořice (13 207)
6. **typ: zlomek čepelky;** surovina: SGS; stav: fragment; rozměry: 1,8x1,2x0,6 cm; kůra: 0; eolisace: 0; patinace: 1.1; štípání: 1; datace: mladý paleolit; uložení: Muzeum Hořice (5/96)

7. **typ: úštěp**; surovina: SGS; stav: fragment; rozměry: 2,5x2,6x0,5 cm; kůra: 0; eolisace: 0; patinace: 1.1; štípání: 0; datace: mladý paleolit; uložení: Muzeum Hořice (5/96)
8. **typ: úštěp**; surovina: SGS; stav: fragment; rozměry: 2,4x1,7x0,7 cm; kůra: 0; eolisace: 0; patinace: 1.1; štípání: 1; datace: mladý paleolit; uložení: Muzeum Hořice (5/96)

Hoříněves (okr. Hradec Králové)

Popis artefaktů

1. **typ: retušovaný zlomek čepelky**; surovina: SGS; stav: fragment; rozměry: 5x1,5x0,5 cm; kůra: 0; eolisace: 0; patinace: 1; štípání: 1; datace: (mladý?) paleolit; pozn.: recentně zlomená, druhá část nenalezena; uložení: snad MVČ, zde nenalezena

Hradec Králové (okr. Hradec Králové)

Popis artefaktů

1. **typ: úštěp**; surovina: SGS; stav: fragment; rozměry: 7,2x5,6x1,9 cm; kůra: 0; eolisace: 1; patinace: 1.2; štípání: 1; datace: starší či střední paleolit; kresba: obr. 44:3; uložení: MVČ (4323)

Hradec Králové – Plácky 1 (okr. Hradec Králové)

Popis artefaktů

1. **typ: čepel**; surovina: SGS; stav: fragment; rozměry: 9,2x2,5x1,2 cm; kůra: 0; eolisace: 0; patinace: 1.2; štípání: 1; datace: gravettien nebo magdalénien; kresba: obr. 44:6; uložení: MVČ (2359, 2356)

Hradec Králové – Plácky 2 (okr. Hradec Králové)

Popis artefaktů

1. **typ: zlomek retušované čepele**; surovina: SGS; stav: fragment; rozměry: 3,5x1,6x0,7 cm; kůra: 0; eolisace: 0; patinace: 1.2; štípání: 1; datace: gravettien; pozn.: pouze z literatury; uložení: neznámé

Hradec Králové – Svobodné Dvory (okr. Hradec Králové)

Popis artefaktů

1. **typ: hrot typu La Gravette**; surovina: SGS; stav: fragment; rozměry: 8,9x1,7x0,8 cm; kůra: 0; eolisace: 0; patinace: 1.2; štípnání: 1; datace: gravettien; kresba: obr. 44:2; uloženo: MVČ (2353)
2. **typ: zlomek hrotu na čepeli**; surovina: porcelanit; stav: fragment; rozměry: 4,2x2,5x0,5 cm; kůra: 0; eolisace: 0; patinace: 0; štípnání: 1; datace: gravettien; kresba: obr. 44:1; uloženo: MVČ (2350)
3. **typ: zlomek čepele**; surovina: porcelanit; stav: fragment; rozměry: 7,2x2,2x0,9 cm; kůra: 0; eolisace: 0; patinace: 0; štípnání: 1; datace: gravettien; kresba: obr. 44:5; pozn.: recentně zlomeno, druhá polovina ztracena; uloženo: MVČ (2354)
4. **typ: retušovaná čepel**; surovina: SGS; stav: fragment; rozměry: 6,3x2,2x0,5 cm; kůra: 0; eolisace: 0; patinace: 1; štípnání: 1; datace: gravettien; pozn.: pouze z literatury; uloženo: NM (13 039)
5. **typ: čepel**; surovina: SGS; stav: fragment; rozměry: 4,6x1,7x0,6 cm; kůra: 0; eolisace: 0; patinace: 1; štípnání: 1; datace: gravettien; pozn.: pouze z literatury; uloženo: NM (13 040)
6. **typ: úštěp**; surovina: křemen; délka: 11 cm (?); kůra: 0; eolisace: 1; patinace: 0; štípnání: 1; datace: mladší fáze středního paleolitu; pozn.: pouze z literatury; uloženo: ztraceno
7. **typ: úštěp**; surovina: křemen; délka: 11 cm; kůra: 0; eolisace: 1; patinace: 0; štípnání: 1; datace: mladší fáze středního paleolitu; pozn.: pouze z literatury; uloženo: ztraceno
8. **typ: retušovaná čepel**; surovina: SGS; stav: fragment; rozměry: 9,2x2,6x0,6 cm; kůra: 0; eolisace: 0; patinace: 1; štípnání: 1; datace: gravettien?; kresba: obr. 44:4; uloženo: MVČ (3049)
9. **typ: čepel**; surovina: porcelanit; stav: fragment; rozměry: 3,9x2,2x0,5 cm; kůra: 0; eolisace: 0; patinace: 0; štípnání: 1; datace: zřejmě mladý paleolit; pozn.: nenalezeno, pouze z literatury; uloženo: snad MVČ (2353)

10. **typ: amorfni zlomek**; surovina: porcelanit; stav: fragment; rozměry: 2,1x1,5x5 cm; kůra: 0; eolisace: 0; patinace: 0; štípání: 1; datace: zřejmě mladý paleolit; pozn.: nenalezeno, pouze z literatury; uloženo: snad MVČ (2357)

Hřibiny (okr. Rychnov nad Kněžnou)

Popis artefaktů

1. **typ: úštěp?**; surovina: křemen; stav: valoun; rozměry: 8,5x7,8x3,1 cm; kůra: 0; eolisace: 1; patinace: 0; štípání: 1?; datace: zřejmě střední paleolit; uloženo: Vlastivědné muzeum Dobruška (1A 8265)

Chornice (okr. Svitavy)

Popis artefaktů

1. **typ: obloukovité škrabadlo**; surovina: SGS; stav: fragment; rozměry: 2,2x1,7x0,3 cm; kůra: 0; eolisace: 0; patinace: 1.2; štípání: 1; datace: mladý paleolit (epigravettien?); kresba: obr. 39:4; uložení: Regionální muzeum v Litomyšli (bez čísla)
2. **typ: dvojité rydlo**; surovina: SGS; stav: fragment; rozměry: 3,9x1,9x0,3 cm; kůra: 0; eolisace: 0; patinace: 1.2; štípání: 1; datace: mladý paleolit (epigravettien?); kresba: obr. 39:5; pozn.: recentně poškozeno; uložení: Regionální muzeum v Litomyšli (966)
3. **typ: amorfni zlomek**; surovina: SGS; stav: fragment; rozměry: 5,5x3,8x2,7 cm; kůra: 0; eolisace: 0; patinace: 1.2; štípání: 0; datace: mladý paleolit; uložení: Regionální muzeum v Litomyšli (bez čísla)
4. **typ: kýlovitá čepelka**; surovina: SGS; stav: fragment; rozměry: 3,3x0,8x0,3 cm; kůra: 0; eolisace: 0; patinace: 1.2; štípání: 1; datace: mladý paleolit (epigravettien?); uložení: Regionální muzeum v Litomyšli (bez čísla)

Choustníkovo Hradiště (okr. Trutnov)

Popis artefaktů

1. **typ: zlomek čepelky**; surovina: SGS; stav: fragment; rozměry: 2,1x1,3x0,2 cm; kůra: 0; eolisace: 0; patinace: 1.2; štípání: 1; datace: mladý paleolit; kresba: obr. 36:1; uložení: MVC (26/09)

Chrtníky (okr. Pardubice)

Popis artefaktů

1. **typ: kýlovitá čepel**; surovina: SGS; stav: fragment; rozměry: 3,8x2,5x1,4 cm; kůra: 0; eolisace: 0; patinace: 1.1; štípání: 1; datace: mladý paleolit; uložení: VČM (A 912)
2. **typ: úštěp**; surovina: SGS; stav: fragment; rozměry: 4,9x3,6x0,7 cm; kůra: 0; eolisace: 0; patinace: 1.1; štípání: 1; datace: mladý paleolit; uložení: VČM (A 912)

Chrudim – Píšťovy (okr. Chrudim)

Popis artefaktů

1. **typ: zlomek retušované čepelky**; surovina: SGS; stav: fragment; rozměry: 1,5x1,4x0,5 cm; kůra: 0; eolisace: 0; patinace: 1.2; štípání: 1; datace: mladý paleolit (/epi/gravettien?); kresba: obr. 37:1; pozn.: povrch objektu 355; uložení: Regionální muzeum v Chrudimi (A 41 047)
2. **typ: zlomek retušované čepelky**; surovina: SGS; stav: fragment; rozměry: 2x1,4x0,4 cm; kůra: 0; eolisace: 0; patinace: 1.2; štípání: 1; datace: mladý paleolit (/epi/gravettien?); kresba: obr. 37:2; pozn.: vrstva 0-dno objektu 180; uložení: Regionální muzeum v Chrudimi (A 40 433)
3. **typ: rydlo**; surovina: SGS; stav: fragment; rozměry: 2,5x1,5x0,4 cm; kůra: 0; eolisace: 0; patinace: 1.2; štípání: 1; datace: mladý paleolit (/epi/gravettien?); kresba: obr. 37:3; pozn.: recentní poškození jedné strany, jedna strana doplněna jemnou retuší, vrstva 40-60 objektu 276; uložení: Regionální muzeum v Chrudimi (A 40 502)

4. **typ: rydlo**; surovina: SGS; stav: fragment; rozměry: 1,9x1,4x0,2 cm; kůra: 0; eolisace: 0; patinace: 1.2; štípaní: 1; datace: mladý paleolit (/epi/gravettien?); kresba: obr. 37:4; pozn.: povrch objektu 207; uložení: Regionální muzeum v Chrudimi (A 40 184)
5. **typ: čepelka**; surovina: SGS; stav: fragment; rozměry: 3,3x2,1x0,4 cm; kůra: 0; eolisace: 0; patinace: 1.2; štípaní: 1; datace: mladý paleolit (/epi/gravettien?); pozn.: vrstva 0-20 objektu 355; uložení: Regionální muzeum v Chrudimi (A 40 950)
6. **typ: úštěp**; surovina: SGS; stav: fragment; rozměry: 4,3x3,6x0,9 cm; kůra: 1; eolisace: 0; patinace: 1.2; štípaní: 1; datace: mladý paleolit (/epi/gravettien?); pozn.: vrstva 0-dno objektu 222; uložení: Regionální muzeum v Chrudimi (A 40 362)
7. **typ: úštěp**; surovina: SGS; stav: fragment; rozměry: 5,4x3,9x0,8 cm; kůra: 0; eolisace: 0; patinace: 1.2; štípaní: 1; datace: mladý paleolit (/epi/gravettien?); pozn.: povrch objektu 1; uložení: Regionální muzeum v Chrudimi (A 40 677)
8. **typ: úštěp**; surovina: SGS; stav: fragment; rozměry: 2,6x1,5x0,6 cm; kůra: 0; eolisace: 0; patinace: 1.2; štípaní: 1; datace: mladý paleolit (/epi/gravettien?); pozn.: vrstva 0-10 objektu 276; uložení: Regionální muzeum v Chrudimi (A 40 416)
9. **typ: úštěp**; surovina: SGS; stav: fragment; rozměry: 2,7x2,9x0,7 cm; kůra: 0; eolisace: 0; patinace: 1.2; štípaní: 1; datace: mladý paleolit (/epi/gravettien?); pozn.: vrstva 0-40 objektu 326; uložení: Regionální muzeum v Chrudimi (A 40 765)

Jaroměř – Dolní Dolce (okr. Náchod)

Popis artefaktů

1. **typ: zlomek čepelky**; surovina: SGS; stav: fragment; rozměry: 2,2x1,2x0,4 cm; kůra: 0; eolisace: 0; patinace: 1.2; štípaní: 1; datace: mladý paleolit; uložení: Regionální muzeum v Náchodě (I-2769)

Jaroslav (okr. Pardubice)

Popis artefaktů

1. **typ: listovitý hrot**; surovina: křídový spongolit; stav: fragment; rozměry: 12,2x4,3x1,5 cm; kůra: 0; eolisace: 1; patinace: 0; štípání: 1; datace: szeletien; kresba: obr. 49:1; uložení: MVČ (88/84)

Javorník u Vysokého Mýta (okr. Ústí nad Orlicí)

Popis artefaktů

1. **typ: rovné škrabadlo na úštěpu**; surovina: SGS; stav: fragment; rozměry: 2,6x2,6x0,8 cm; kůra: 0; eolisace: 1; patinace: 1.2; štípání: 1; datace: mladý paleolit; kresba: obr. 34:4; uložení: Regionální muzeum ve Vysokém Mýtě (4608)
2. **typ: zlomek čepele**; surovina: SGS; stav: fragment; rozměry: 3,8x2,6x0,6 cm; kůra: 0; eolisace: 0; patinace: 1.2; štípání: 1; datace: mladý paleolit; uložení: Regionální muzeum ve Vysokém Mýtě (4612)
3. **typ: úštěp**; surovina: SGS; stav: fragment; rozměry: 2,5x2x0,5 cm; kůra: 0; eolisace: 0; patinace: 1.2; štípání: 0; datace: mladý paleolit; uložení: Regionální muzeum ve Vysokém Mýtě (5650)
4. **typ: úštěp**; surovina: SGS; stav: fragment; rozměry: 3,3x2,4x0,8 cm; kůra: 0; eolisace: 0; patinace: 1.2; štípání: 0; datace: mladý paleolit; uložení: Regionální muzeum ve Vysokém Mýtě (5043)
5. **typ: úštěp**; surovina: SGS; stav: fragment; rozměry: 3,2x2,7x0,6 cm; kůra: 0; eolisace: 0; patinace: 1.2; štípání: 0; datace: mladý paleolit; uložení: Regionální muzeum ve Vysokém Mýtě (3343)
6. **typ: úštěp**; surovina: SGS; stav: fragment; rozměry: 2,9x2,2x0,5 cm; kůra: 0; eolisace: 0; patinace: 1.2; štípání: 0; datace: mladý paleolit; uložení: Regionální muzeum ve Vysokém Mýtě (3343)
7. **typ: úštěp**; surovina: SGS; stav: fragment; rozměry: 1,9x2,1x0,6 cm; kůra: 0; eolisace: 0; patinace: 1.2; štípání: 0; datace: mladý paleolit; uložení: Regionální muzeum ve Vysokém Mýtě (4617)

Jenišovice – Štěnec (okr. Chrudim)

Popis artefaktů

1. **typ: úštěp**; surovina: SGS; stav: fragment; rozměry: 2,8x1,3x0,4 cm; kůra: 0; eolisace: 0; patinace: 1; štípání: 1; datace: mladý paleolit; uložení: MVČ (216/97)

Jeřice (okr. Jičín)

Popis artefaktů

1. **typ: retušovaná čepel**; surovina: SGS; stav: fragment; rozměry: 5x1,5x0,8 cm; kůra: 0; eolisace: 1; patinace: 1; štípání: 1; datace: mladý paleolit (střední či mladší fáze); kresba: obr. 38:1; uložení: MVČ (136/2000)
2. **typ: škrabadlo na čepeli**; surovina: SGS; stav: fragment; rozměry: 2,4x1,7x0,7 cm; kůra: 0; eolisace: 0; patinace: 1; štípání: 1; datace: mladý paleolit (střední či mladší fáze); kresba: obr. 38:2; uložení: Městské muzeum a galerie v Hořicích (9/88)
3. **typ: zlomek čepele**; surovina: SGS; stav: fragment; rozměry: 1,5x1,6x0,5 cm; kůra: 0; eolisace: 0; patinace: 1; štípání: 1; datace: mladý paleolit (střední či mladší fáze); uložení: Městské muzeum a galerie v Hořicích (9/88),
4. **typ: jádro**; surovina: SGS; délka: 3,1 cm; patinace: 1; štípání: 1; datace: gravettien?; pozn.: pouze z literatury; uložení: neznámé, pravděpodobně ztraceno

Jevíčko – Předměstí (okr. Svitavy)

Popis artefaktů

1. **typ: dvojité obloukovité škrabadlo**; surovina: SGS; stav: fragment; rozměry: 2,3x1,9x0,9 cm; kůra: 1; eolisace: 0; patinace: 1.2; štípání: 1; datace: gravettien – magdalénien; kresba: obr. 39:1; uložení: Regionální muzeum v Litomyšli (bez čísla)

2. **typ: vysoké škrabadlo**; surovina: SGS; stav: fragment; rozměry: 4,4x2,9x1,2 cm; kůra: 1; eolisace: 0; patinace: 1.2; štípání: 1; datace: aurignacien?; kresba: obr. 39:2; uložení: Regionální muzeum v Litomyšli (930)
3. **typ: rydlo**; surovina: SGS; stav: fragment; rozměry: 2,9x1,7x0,3 cm; kůra: 0; eolisace: 0; patinace: 1.2; štípání: 1; datace: gravettien – magdalénien; kresba: obr. 39:3; uložení: Regionální muzeum v Litomyšli (930)
4. **typ: čepel s vrubem**; surovina: SGS; stav: fragment; rozměry: 4x1,7x0,3 cm; kůra: 0; eolisace: 0; patinace: 1.2; štípání: 1; datace: gravettien – magdalénien; uložení: Regionální muzeum v Litomyšli (930)
5. **typ: úštěp**; surovina: SGS; stav: fragment; rozměry: 1,8x2,2x0,6 cm; kůra: 0; eolisace: 0; patinace: 1.2; štípání: 1; datace: gravettien – magdalénien; uložení: Regionální muzeum v Litomyšli (930)
6. **typ: úštěp**; surovina: SGS; stav: fragment; rozměry: 1,6x1x0,4 cm; kůra: 0; eolisace: 0; patinace: 1.2; štípání: 1; datace: gravettien – magdalénien; uložení: Regionální muzeum v Litomyšli (930)
7. **typ: úštěp**; surovina: rohovec; patinace: 1; datace: mladý paleolit?; pozn.: pouze z literatury; uložení: neznámé
8. **typ: jednopodstavové jádro**; surovina: SGS; patinace: 1.2; štípání: 1; datace: mladý paleolit (gravettien – magdalénien?); pozn.: pouze z literatury; uložení: neznámé
9. **typ: retušovaná čepel?**; surovina: SGS; rozměry: 8,5x2,2x0,4 cm; patinace: 1.2; štípání: 1; datace: mladý paleolit (gravettien – magdalénien?); pozn.: pouze z literatury; uložení: neznámé, zřejmě ztraceno

Jičín (Marečkova cihelna), (okr. Jičín)

Popis artefaktů

1. **typ: ulita kelnatky**; rozměry: 4,1x0,9x0,1 cm; datace: gravettien?; kresba: obr. 36:8; uložení: Regionální muzeum a galerie Jičín (1702)
2. **typ: ulita kelnatky**; rozměry: 4,5x0,9x0,1 cm; datace: gravettien?; kresba: obr. 36:9; uložení: Regionální muzeum a galerie Jičín (1703)

Jičín – Nové Město¹ (okr. Jičín)

Popis artefaktů

1. **typ: jádro**; surovina: radiolarit; stav: fragment; kůra: 0; patinace: 0; štípaní: 1; datace: gravettien; pozn.: pouze z literatury, v jednom případě (*Ulrychová 2012, 236*) označeno za škrabadlo; uložení: snad Regionální muzeum a galerie Jičín, zde však nenalezeno
2. **typ: amorfní zlomek**; surovina: radiolarit; datace: gravettien; pozn.: pouze z literatury; uložení: snad Regionální muzeum a galerie Jičín, zde však nenalezeno

Jičín – Soudná (okr. Jičín)

Popis artefaktů

1. **typ: drasadlo**; surovina: SGS; stav: fragment; rozměry: 5,7x3,3x1 cm; kůra: 1; eolisace: 0; patinace: 1.2; štípaní: 1; datace: mladší fáze středního paleolitu či EUP; kresba: obr. 36:10; pozn.: recentní poškození povrchu; uložení: Regionální muzeum a galerie Jičín (222)

Jilemnice (okr. Semily)

Popis artefaktů

1. **typ: úštěp**; surovina: rohovec; stav: fragment; rozměry: 4x2,3x1 cm; kůra: 0; eolisace: 0; patinace: 1.1; štípaní: 1; datace: mladý (?) paleolit; uložení: Muzeum Českého ráje v Turnově (bez čísla)

Kornice (okr. Svitavy)

Popis artefaktů

1. **typ: retušovaný úštěp**; surovina: SGS; stav: fragment; rozměry: 3,8x2,3x1 cm; kůra: 1; eolisace: 0; patinace: 1.1; štípaní: 1; datace: mladý paleolit; kresba: obr. 39:12; uložení: MVČ (162/93)

¹ V literatuře (*Šída /ed./ 2009, 234*) je lokalita vedena jako Jičín – Pražské předměstí. Podle nynějšího členění města se však jedná o část Nové Město.

2. **typ: škrabadlo na čepeli;** surovina: SGS; stav: fragment; rozměry: 3,9x1,8x0,7 cm; kůra: 0; eolisace: 0; patinace: 1.1; štípání: 1; datace: mladý paleolit; kresba: obr. 39:11; uložení: MVČ (165/93)
3. **typ: rydlo;** surovina: SGS; stav: fragment; rozměry: 4,4x1,9x1,4 cm; kůra: 1; eolisace: 0; patinace: 1.1; štípání: 1; datace: mladý paleolit; kresba: obr. 39:10; uložení: MVČ (164/93)
- 4.

Kostelecké Horky (okr. Rychnov nad Kněžnou)

Popis artefaktů

1. **typ: čepel;** surovina: SGS; stav: fragment; patinace: 1; štípání: 1; datace: mladý paleolit; pozn.: neviděno, pouze na základě literatury a osobní korespondence; uložení: Muzeum a galerie Orlických hor v Rychnově nad Kněžnou (475/96)

Libčany (okr. Hradec Králové)

Popis artefaktů

1. **typ: zlomek retušované čepele;** surovina: SGS; stav: fragment; rozměry: 2,6x2,8x0,6 cm; kůra: 0; eolisace: 0; patinace: 1.2; štípání: 1; datace: mladý paleolit; kresba: obr. 33:3; pozn.: recentně zlomeno; uložení: MVČ (17/2017)
2. **typ: ústěp;** surovina: SGS; stav: fragment; rozměry: 2x2,8x0,7 cm; kůra: 0; eolisace: 0; patinace: 1.2; štípání: 1; datace: mladý paleolit; uložení: MVČ (17/2017)
3. **typ: amorfní zlomek/reziduum jádra?;** surovina: SGS; stav: fragment; rozměry: 3x1,9x1,6 cm; kůra: 0; eolisace: 0; patinace: 1.2; štípání: 1; datace: mladý paleolit; pozn.: silně recentně poškozeno; uložení: MVČ (64/2015)

Litomyšl – Nedošín (okr. Svitavy)

Popis artefaktů

1. **typ: zlomek čepele;** surovina: SGS; stav: fragment; rozměry: 4,2x2,6x0,6 cm; kůra: 1; eolisace: 0; patinace: 1.2; štípání: 1; datace: gravettien – magdalénien; kresba: obr. 39:13; pozn.: v literatuře datováno do StK; uložení: MVČ (62/94)

Makov u Litomyšle (okr. Svitavy)

Popis artefaktů

1. **typ: úštěp;** surovina: SGS; stav: fragment; rozměry: 1,1x1x0,2 cm; kůra: 0; eolisace: 0; patinace: 1.2; štípání: 0; datace: (mladý) paleolit; uložení: Regionální muzeum v Litomyšli (43/2014)

Morašice u Litomyšle (okr. Svitavy)

Popis artefaktů

1. **typ: úštěp;** surovina: SGS; stav: fragment; rozměry: 4x3x0,9 cm; kůra: 0; eolisace: 0; patinace: 1; štípání: 0; datace: mladý – pozdní paleolit; uložení: Regionální muzeum v Litomyšli (1296)

Náchod (okr. Náchod)

Popis artefaktů

1. **typ: gravetta;** surovina: SGS; stav: fragment; rozměry: 3,7x0,8x0,4 cm; kůra: 1; eolisace: 0; patinace: 1; štípání: 1; datace: magdalénien?; kresba: obr. 43:3; uložení: Regionální muzeum v Náchodě (I-3183)

Náchod – Plhov (okr. Náchod)

Popis artefaktů

1. **typ: nehtovité obloukovité škrabadlo**; surovina: SGS; stav: fragment; rozměry: 1,5x1,4x0,5 cm; kůra: 0; eolisace: 0; patinace: 1.1; štípání: 1; datace: magdalénien; kresba: obr. 43:8; uložení: Vlastivědné muzeum Dobruška (14B 8214)
2. **typ: zahrocená čepelka**; surovina: SGS; stav: fragment; rozměry: 3,1x1x0,3 cm; kůra: 0; eolisace: 0; patinace: 1.2; štípání: 1; datace: magdalénien; kresba: obr. 43:2; uložení: Vlastivědné muzeum Dobruška (1A 8236)
3. **typ: retušovaný úštěp**; surovina: SGS; stav: fragment; rozměry: 3,2x1,5x0,6 cm; kůra: 0; eolisace: 0; patinace: 1.2; štípání: 1; datace: magdalénien; kresba: obr. 43:1; uložení: Vlastivědné muzeum Dobruška (1A 8211)
4. **typ: retušovaná čepel s vrubem**; surovina: SGS; stav: fragment; rozměry: 4,8x2,4x0,8 cm; kůra: 0; eolisace: 0; patinace: 1.1; štípání: 1; datace: magdalénien; kresba: obr. 43:6; uložení: Vlastivědné muzeum Dobruška (1A 8210)
5. **typ: retušovaná kýlovitá čepel**; surovina: SGS; stav: fragment; rozměry: 4,9x1,1x0,4 cm; kůra: 0; eolisace: 0; patinace: 1.1; štípání: 1; datace: magdalénien; kresba: obr. 43:7; uložení: Vlastivědné muzeum Dobruška (1A 8240)
6. **typ: retušovaná kýlovitá čepel**; surovina: SGS; stav: fragment; rozměry: 4,1x1,5x0,5 cm; kůra: 0; eolisace: 0; patinace: 1.1; štípání: 1; datace: magdalénien; kresba: obr. 43:4; uložení: Vlastivědné muzeum Dobruška (1A 8202)
7. **typ: retušovaná čepelka**; surovina: rohovec; stav: fragment; rozměry: 4,1x1,4x0,4 cm; kůra: 0; eolisace: 0; patinace: 0; štípání: 1; datace: magdalénien; kresba: obr. 43:5; uložení: Vlastivědné muzeum Dobruška (1A 8212)

8. **typ: retušovaná čepel;** surovina: SGS; stav: fragment; rozměry: 6,7x1,2x0,5 cm; kůra: 0; eolisace: 0; patinace: 1.2; štípání: 1; datace: magdalénien; kresba: obr. 43:9; uložení: Regionální muzeum v Náchodě (95A)
9. **typ: šídlo;** surovina: kost; rozměry: 8,8x2,4x0,9 cm; datace: magdalénien; kresba: obr. 43:13; uložení: Regionální muzeum v Náchodě (100A)
10. **typ: čepel;** surovina: SGS; stav: fragment; rozměry: 3,5x1,5x0,5 cm; kůra: 0; eolisace: 0; patinace: 1.2; štípání: 1; datace: magdalénien; uložení: Vlastivědné muzeum Dobruška (1A 8239)
11. **typ: čepel;** surovina: SGS; stav: fragment; rozměry: 3,9x2,8x0,6 cm; kůra: 0; eolisace: 0; patinace: 1.1; štípání: 1; datace: magdalénien; uložení: Vlastivědné muzeum Dobruška (1A 8228)
12. **typ: čepel;** surovina: SGS; stav: fragment; rozměry: 5x2x0,7 cm; kůra: 0; eolisace: 0; patinace: 1.1; štípání: 1; datace: magdalénien; uložení: Vlastivědné muzeum Dobruška (1A 8208)
13. **typ: čepel;** surovina: SGS; stav: fragment; rozměry: 2,8x1,1x0,6 cm; kůra: 0; eolisace: 0; patinace: 1.2; štípání: 1; datace: magdalénien; uložení: Vlastivědné muzeum Dobruška (1A 8231)
14. **typ: čepel;** surovina: SGS; stav: fragment; rozměry: 4,2x2,2x0,7 cm; kůra: 0; eolisace: 0; patinace: 1.1; štípání: 1; datace: magdalénien; uložení: Vlastivědné muzeum Dobruška (1A 8213)
15. **typ: čepel;** surovina: SGS; stav: fragment; rozměry: 4,6x2x0,6 cm; kůra: 0; eolisace: 0; patinace: 1.2; štípání: 1; datace: magdalénien; uložení: Vlastivědné muzeum Dobruška (1A 8217)
16. **typ: čepel;** surovina: SGS; stav: fragment; rozměry: 4,1x1,4x0,5 cm; kůra: 0; eolisace: 0; patinace: 1.1; štípání: 1; datace: magdalénien; uložení: Regionální muzeum v Náchodě (98/A)
17. **typ: kýlovitá čepel;** surovina: SGS; stav: fragment; rozměry: 4,2x1,4x0,8 cm; kůra: 0; eolisace: 0; patinace: 1.1; datace: magdalénien; uložení: Regionální muzeum v Náchodě (96A)
18. **typ: zlomek čepele;** surovina: SGS; stav: fragment; rozměry: 2,5x1,5x0,5 cm; kůra: 0; eolisace: 0; patinace: 1.1; štípání: 1; datace: magdalénien; uložení: Regionální muzeum v Náchodě (97A)

19. **zlomek čepelky**; surovina: SGS; stav: fragment; rozměry: 1,6x1,1x0,3 cm; kůra: 0; eolisace: 0; patinace: 1.2; štípaní: 1; datace: magdalénien; uložení: Regionální muzeum v Náchodě (82A)
20. **typ: úštěp**; surovina: SGS; stav: fragment; rozměry: 3,6x1,7x0,4 cm; kůra: 0; eolisace: 0; patinace: 1.1; štípaní: 1; datace: magdalénien; uložení: Vlastivědné muzeum Dobruška (1A 8215)
21. **typ: úštěp**; surovina: rohovec; stav: fragment; rozměry: 3,8x1,8x0,8 cm; kůra: 0; eolisace: 0; patinace: 0; štípaní: 1; datace: magdalénien; uložení: Vlastivědné muzeum Dobruška (1A 8219)
22. **typ: úštěp**; surovina: SGS; stav: fragment; rozměry: 2,5x1x0,2 cm; kůra: 0; eolisace: 0; patinace: 1.1; štípaní: 1; datace: magdalénien; uložení: Vlastivědné muzeum Dobruška (1A 8223)
23. **typ: úštěp**; surovina: SGS; stav: fragment; rozměry: 3,2x0,8x0,6 cm; kůra: 0; eolisace: 0; patinace: 1.1; štípaní: 1; datace: magdalénien; uložení: Vlastivědné muzeum Dobruška (1A 8225)
24. **typ: úštěp**; surovina: SGS; stav: fragment; rozměry: 3,4x1,3x0,5 cm; kůra: 0; eolisace: 0; patinace: 1.1; štípaní: 1; datace: magdalénien; uložení: Vlastivědné muzeum Dobruška (1A 8229)
25. **typ: úštěp**; surovina: SGS; stav: fragment; rozměry: 2,5x1,4x0,5 cm; kůra: 0; eolisace: 0; patinace: 1.1; štípaní: 1; datace: magdalénien; uložení: Vlastivědné muzeum Dobruška (1A 8205)
26. **typ: úštěp**; surovina: SGS; stav: fragment; rozměry: 3,1x1,2x0,3 cm; kůra: 0; eolisace: 0; patinace: 1.1; štípaní: 1; datace: magdalénien; uložení: Vlastivědné muzeum Dobruška (1A 8221)
27. **typ: úštěp**; surovina: SGS; stav: fragment; rozměry: 5x3,5x1,1 cm; kůra: 0; eolisace: 0; patinace: 1.2; štípaní: 1; datace: magdalénien; uložení: Vlastivědné muzeum Dobruška (1A 8226)
28. **typ: úštěp**; surovina: SGS; stav: fragment; rozměry: 2,3x1,6x0,6 cm; kůra: 0; eolisace: 0; patinace: 1.2; štípaní: 1; datace: magdalénien; uložení: Vlastivědné muzeum Dobruška (1A 8237)
29. **typ: úštěp**; surovina: SGS; stav: fragment; rozměry: 2,2x1,3x0,6 cm; kůra: 0; eolisace: 0; patinace: 1.1; štípaní: 1; datace: magdalénien; uložení: Vlastivědné muzeum Dobruška (1A 8230)

30. **typ: úštěp**; surovina: SGS; stav: fragment; rozměry: 3,6x2,7x0,7 cm; kůra: 0; eolisace: 0; patinace: 1.1; štípání: 1; datace: magdalénien; uložení: Regionální muzeum v Náchodě (484)
31. **typ: úštěp**; surovina: SGS; stav: fragment; rozměry: 2,9x1,4x0,9 cm; kůra: 0; eolisace: 0; patinace: 1.2; štípání: 1; datace: magdalénien; uložení: Regionální muzeum v Náchodě (485)
32. **typ: úštěp**; surovina: SGS; stav: fragment; rozměry: 2,9x1,8x0,8 cm; kůra: 0; eolisace: 0; patinace: 1.2; štípání: 1; datace: magdalénien; uložení: Regionální muzeum v Náchodě (199A)

Nová Sídla (okr. Svitavy)

Popis artefaktů

1. **typ: odštěpek**; surovina: SGS; stav: fragment; rozměry: 1,2x1,2x0,2 cm; kůra: 0; eolisace: 0; patinace: 1.2; štípání: 1; datace: mladý paleolit?; uložení: Regionální muzeum v Litomyšli (bez označení)
2. **typ: odštěpek**; surovina: SGS; stav: fragment; rozměry: 1x1x0,1 cm; kůra: 0; eolisace: 0; patinace: 1.2; štípání: 1; datace: mladý paleolit?; uložení: Regionální muzeum v Litomyšli (bez označení)
3. **typ: odštěpek**; surovina: SGS; stav: fragment; rozměry: 2,3x1,2x0,3 cm; kůra: 0; eolisace: 0; patinace: 1.1; štípání: 1; datace: mladý paleolit?; uložení: Regionální muzeum v Litomyšli (bez označení)
4. **typ: odštěpek**; surovina: SGS; stav: fragment; rozměry: 1x1x0,1 cm; kůra: 0; eolisace: 0; patinace: 1.1; štípání: 1; datace: mladý paleolit?; uložení: Regionální muzeum v Litomyšli (bez označení)

Nové Město nad Metují – Krčín (okr. Náchod)

Popis artefaktů

1. **typ: úštěp**; surovina: SGS; stav: fragment; rozměry: 2,3x1,7x0,6 cm; kůra: 0; eolisace: 0; patinace: 1.1; štípání: 1; datace: paleolit; uložení: Regionální muzeum v Náchodě (I-1589)

Nový Bydžov (okr. Hradec Králové)

Popis artefaktů

1. **typ: úštěp**; surovina: SGS; stav: fragment; rozměry: 2,5x1,7x0,3 cm; kůra: 0; eolisace: 0; patinace: 1.1; štípání: 1; datace: mladý paleolit?; uložení: MVČ (55/2015)

Ostrov (okr. Chrudim)

Popis artefaktů

1. **typ: zlomek čepele/úštěpu**; surovina: SGS; stav: fragment; rozměry: 2,6x2,1x0,5 cm; kůra: 0; eolisace: 0; patince: 1.2; štípání: 1; datace: mladý paleolit; uložení: VČM (2543)

Plačice (okr. Hradec Králové)

Popis artefaktů

1. **typ: retušovaná kýlovitá čepel**; surovina: SGS; stav: fragment; rozměry: 4,7x1,4x0,6 cm; kůra: 0; eolisace: 0; patinace: 1.2; štípání: 1; datace: mladý paleolit; pozn.: nález z roku 1965; kresba: obr. 34:8; uložení: MVČ
2. **typ: škrabadlo**; surovina: porcelanit; stav: hlíza; rozměry: 3,1x3,8x0,5 cm; kůra: 1; eolisace: 1; patinace: 0; štípání: 1; datace: paleolit?; kresba: obr. 34:15; uložení: MVČ (509/01)
3. **typ: úštěp**; surovina: porcelanit; stav: fragment; rozměry: 2,4x2,3x0,8 cm; kůra: 0; eolisace: 1; patinace: 0; štípání: 1; datace: paleolit?; kresba: obr. 34:16; uložení: MVČ (509/01)
4. **typ: reziduum jádra**; surovina: porcelanit; stav: fragment; rozměry: 1,8x2,5x1,4 cm; kůra: 0; eolisace: 1; patinace: 0; štípání: 1; datace: paleolit?; uložení: MVČ (509/01)

Plačice – D11 (okr. Hradec Králové)

Popis artefaktů

1. **typ: škrabadlo**; surovina: křídový spongolit; stav: hlíza; rozměry: 3,3x2,2x1 cm; kůra: 1; eolisace: 1; patinace: 0; štípání: 1; datace: mladý paleolit; uložení: MVČ (109/2012)

Pohoří u Dobrušky (okr. Rychnov nad Kněžnou)

Popis artefaktů

1. **typ: zlomek čepele**; surovina: SGS; stav: fragment; rozměry: 2,8x2x0,6 cm; kůra: 0; eolisace: 0; patinace: 1.2; štípání: 1; datace: mladý paleolit; pozn.: mladší drobná retuš; uložení: MVČ (138/87)

Police nad Metují (okr. Náchod)

Popis artefaktů

1. **typ: retušovaná čepelka**; surovina: SGS; stav: fragment; rozměry: 2,5x0,8x0,2 cm; kůra: 0; eolisace: 0; patinace: 1.1; štípání: 1; datace: mladý – pozdní paleolit; kresba: obr. 34:3; uložení: Muzeum Náchod (I-2225)

Poříčí u Litomyšle – Mladočov (okr. Svitavy)

Popis artefaktů

1. **typ: bazální část jádra**; surovina: křemenec; stav: fragment; rozměry: 4,5x6,2x2,3 cm; kůra: 0; eolisace: 1; patinace: 0; štípání: 1; datace: střední (či starý?) paleolit; pozn.: recentně poškozeno; kresba: obr. 37:7; uložení: MVČ (15/80)

Předměřice nad Labem (okr. Hradec Králové)

Popis artefaktů

1. **typ: zlomek retušované čepelky**; surovina: SGS; stav: fragment; rozměry: 3,1x1,3x0,5 cm; kůra: 0; eolisace: 0; patinace: 1.2; štípání: 1; datace: mladý paleolit; kresba: obr. 34:7; uložení: MVČ (477/2001)
2. **typ: zlomek úštěpu**; surovina: SGS; stav: fragment; rozměry: 1,9x1,3x0,8 cm; kůra: 0; eolisace: 0; patinace: 1.2; štípání: 0; datace: mladý paleolit; uložení: MVČ (479/2001)

Přepere (okr. Semily)

Popis artefaktů

1. **typ: úštěp**; surovina: SGS; stav: fragment; rozměry: 9,3x6,4x2,5 cm; kůra: 0; eolisace: 0; patinace: 1; štípání: 1; datace: paleolit; uložení: Muzeum Českého ráje v Turnově

Přepychy u Opočna (okr. Rychnov nad Kněžnou)

Popis artefaktů

1. **typ: reziduum jádra**; surovina: SGS; stav: fragment; rozměry: 3,3x1,5x0,7 cm; kůra: 0; eolisace: 0; patinace: 1.2; štípání: 1; datace: mladý paleolit; uložení: MVČ (38/2009)

Přibyslav (okr. Havlíčkův Brod)

Popis artefaktů

1. **typ: úštěp**; surovina: křišťál; stav: fragment; rozměry: 4,4x4,1x2,4 cm; kůra: 0; eolisace: 1; patinace: 0; štípání: 1; datace: střední paleolit; pozn.: recentní poškození orbou; uložení: Muzeum Vysočiny Havlíčkův Brod (49/02)

Přibyslav – Dobrá (okr. Havlíčkův Brod)

Popis artefaktů

1. **typ: pseudolevalloiský hrot;** surovina: SGS; stav: hlíza; rozměry: 9,4x4,8x2,1 cm; kůra: 1; eolisace: 0; patinace: 1.2; štípání: 1; datace: moustérien; kresba: obr. 33:4; pozn.: recentní poškození části povrchu; uložení: Muzeum Vysočiny Havlíčkův Brod (2/2003)

Ráby – Kunětická hora (okr. Pardubice)

Popis artefaktů

1. **typ: zlomek čepele;** surovina: porcelanit; stav: fragment; rozměry: 2,9x1,3x0,4 cm; kůra: 0; eolisace: 0; patinace: 0; štípání: 1; datace: mladý paleolit; uložení: VČM (7698)
2. **typ: zlomek čepele;** surovina: porcelanit; stav: fragment; rozměry: 2,1x1,2x0,5 cm; kůra: 0; eolisace: 0; patinace: 0; štípání: 1; datace: mladý paleolit; uložení: VČM (7698)

Rozstání u Moravské Třebové (okr. Svitavy)

Popis artefaktů

1. **typ: reziduum jádra;** surovina: SGS; stav: fragment; rozměry: 4,3x3,4x2,2 cm; kůra: 0; eolisace: 0; patinace: 1.2; štípání: 1; datace: mladý paleolit (gravettien?); uložení: Regionální muzeum v Litomyšli (997)
2. **typ: úštěp;** surovina: SGS; stav: fragment; rozměry: 2,4x1,2x0,3 cm; kůra: 0; eolisace: 0; patinace: 1.2; štípání: 1; datace: mladý paleolit (gravettien?); uložení: Regionální muzeum v Litomyšli (929)

Řestoky (okr. Chrudim)

Popis artefaktů

1. **typ: úštěp;** surovina: SGS; stav: fragment; rozměry: 1,7x1,4x0,4 cm; kůra: 0; eolisace: 0; patinace: 1; štípání: 0; datace: paleolit; uložení: MVČ (163/86).

Říkov (okr. Náchod)

Popis artefaktů

1. **typ: zlomek čepelky**; surovina: SGS; stav: fragment; rozměry: 3,3x1,2x0,4 cm; kůra: 0; eolisace: 0; patinace: 1.1; štípání: 1; datace: (epi)magdalénien; kresba: obr. 33:2; uložení: MVČ (144/87)
2. **typ: zlomek čepele**; surovina: SGS; stav: fragment; rozměry: 8,5x2,6x0,9 cm; kůra: 0; eolisace: 0; patinace: 1.1; štípání: 1; datace: (epi)magdalénien; kresba: obr. 33:1; uložení: MVČ (144/87)
3. **typ: čepelka**; surovina: SGS; stav: fragment; rozměry: 2,4x0,9x0,5 cm; kůra: 0; eolisace: 0; patinace: 1.2; štípání: 1; datace: (epi)magdalénien; pozn.: nalezeno v objektu 68; uložení: Regionální muzeum v Náchodě (I-1105)
4. **typ: úštěp**; surovina: SGS; stav: fragment; rozměry: 2,5x2,2x0,4 cm; kůra: 0; eolisace: 0; patinace: 1.2; štípání: 1; datace: (epi)magdalénien; pozn.: nalezeno v objektu 68; uložení: Regionální muzeum v Náchodě (I-1102)
5. **typ: kýlovitá čepel**; surovina: SGS; stav: fragment; rozměry: 4,8x1,7x0,6 cm; kůra: 1; eolisace: 0; patinace: 1.2; štípání: 1; datace: (epi)magdalénien; pozn.: nalezeno v objektu 58/5; uložení: Regionální muzeum v Náchodě (I-1087)
6. **typ: zlomek čepelky**; surovina: SGS; stav: fragment; rozměry: 1,9x1,2x0,3 cm; kůra: 0; eolisace: 0; patinace: 1.1; štípání: 1; datace: (epi)magdalénien; pozn.: nalezeno v objektu 58/1; uložení: Regionální muzeum v Náchodě (I-1080)
7. **typ: úštěp**; surovina: SGS; stav: fragment; rozměry: 2,5x1,7x0,3 cm; kůra: 0; eolisace: 0; patinace: 1.2; štípání: 1; datace: (epi)magdalénien; uložení: Regionální muzeum v Náchodě (I-1011)
8. **typ: čepel**; surovina: SGS; stav: fragment; rozměry: 3,2x1,3x0,5 cm; kůra: 0; eolisace: 0; patinace: 0; štípání: 1; datace: (epi)magdalénien; pozn.: nenalezeno, pouze z literatury; uložení: zřejmě MVČ (144/87)
9. **typ: čepel**; surovina: SGS; stav: fragment; rozměry: 6,3x1,8x0,7 cm; kůra: 0; eolisace: 0; patinace: 1.1; štípání: 1; datace: (epi)magdalénien; pozn.: nenalezeno, pouze z literatury; uložení: zřejmě MVČ (144/87)

10. **typ: čepel**; surovina: SGS; stav: fragment; rozměry: 3,6x1,3x0,6 cm; kůra: 1; eolisace: 0; patinace: 1.2; štípání: 1; datace: (epi)magdalénien; pozn.: nenalezeno, pouze z literatury; uložení: zřejmě MVČ (144/87)
11. **typ: jádro**; surovina: SGS; stav: hlíza; rozměry: 3x2x2,5 cm; kůra: 1; eolisace: 0; patinace: 0; štípání: 1; datace: (epi)magdalénien; pozn.: nenalezeno, pouze z literatury; uložení: zřejmě MVČ (144/87)
12. **typ: jádro**; surovina: silicit; stav: fragment; rozměry: 2,4x2,4x1,1 cm; přepálení: 1; kůra: 0; eolisace: 0; patinace: 1; štípání: 1; datace: (epi)magdalénien; pozn.: nenalezeno, pouze z literatury; uložení: zřejmě MVČ (144/87)
13. **typ: jádro se změněnou orientací**; surovina: SGS; stav: fragment; rozměry: 5,8x2,7x2,3 cm; kůra: 1; eolisace: 0; patinace: 1.2; štípání: 1; datace: (epi)magdalénien; pozn.: nenalezeno, pouze z literatury; uložení: zřejmě MVČ (144/87)
14. **typ: úštěp**; surovina: SGS; stav: hlíza; rozměry: 2,5x2,2x0,4 cm; kůra: 1; eolisace: 0; patinace: 0; štípání: 1; datace: (epi)magdalénien; pozn.: nenalezeno, pouze z literatury; uložení: zřejmě MVČ (144/87)
15. **typ: úštěp**; surovina: rohovec; stav: hlíza; rozměry: 3x2,1x0,8 cm; kůra: 1; eolisace: 0; patinace: 0; štípání: 1; datace: (epi)magdalénien; pozn.: nenalezeno, pouze z literatury; uložení: zřejmě MVČ (144/87)
16. **typ: amorfní zlomek**; surovina: SGS; stav: hlíza; rozměry: 3,6x2,7x1,6 cm; kůra: 1; eolisace: 0; patinace: 0; štípání: 0; datace: (epi)magdalénien; pozn.: nenalezeno, pouze z literatury; uložení: zřejmě MVČ (144/87)
17. **typ: amorfní zlomek**; surovina: SGS; stav: hlíza; rozměry: 4,6x3x1 cm; kůra: 1; eolisace: 0; patinace: 0; štípání: 0; datace: (epi)magdalénien; pozn.: nenalezeno, pouze z literatury; uložení: zřejmě MVČ (144/87)
18. **typ: škrabadlo**; surovina: silicit; stav: fragment; rozměry: 1,9x1,8x0,5 cm; přepálení: 1; kůra: 0; eolisace: 0; patinace: 1; štípání: 1; datace: (epi)magdalénien; pozn.: nenalezeno, pouze z literatury; uložení: zřejmě MVČ (144/87)
19. **typ: škrabadlo**; surovina: SGS; stav: fragment; rozměry: 4,2x2,6x1,3 cm; kůra: 0; eolisace: 0; patinace: 1; štípání: 1; datace: (epi)magdalénien; pozn.: nenalezeno, pouze z literatury; uložení: zřejmě MVČ (144/87)

20. **typ: škrabadlo**; surovina: křemenec typu Skršín; stav: fragment; rozměry: 4,1x3x1,2 cm; kůra: 0; eolisace: 0; patinace: 0; štípání: 1; datace: (epi)magdalénien; pozn.: nenalezeno, pouze z literatury; uložení: zřejmě MVČ (144/87)
21. **typ: retušovaný ústěp**; surovina: SGS; stav: hlíza; rozměry: 3,1x1,9x0,4 cm; kůra: 1; eolisace: 0; patinace: 0; štípání: 1; datace: (epi)magdalénien; pozn.: nenalezeno, pouze z literatury; uložení: zřejmě MVČ (144/87)
22. **typ: retušovaný ústěp**; surovina: SGS; stav: fragment; rozměry: 2x3,7x1,4 cm; kůra: 1; eolisace: 0; patinace: 0; štípání: 1; datace: (epi)magdalénien; pozn.: nenalezeno, pouze z literatury; uložení: zřejmě MVČ (144/87)
23. **typ: retušovaný amorfní zlomek**; surovina: rohovec; stav: valoun; rozměry: 6,1x3,2x1,2 cm; kůra: 0; eolisace: 0; patinace: 0; štípání: 1; datace: (epi)magdalénien; pozn.: nenalezeno, pouze z literatury; uložení: zřejmě MVČ (144/87)
24. **typ: retušovaný amorfní zlomek**; surovina: radiolarit; stav: fragment; rozměry: 6x2,2x1,4 cm; kůra: 0; eolisace: 0; patinace: 0; štípání: 1; datace: (epi)magdalénien; pozn.: nenalezeno, pouze z literatury; uložení: zřejmě MVČ (144/87)
25. **typ: kýlovitá čepel**; surovina: porcelanit; stav: fragment; rozměry: 6,5x2,2x1,7 cm; kůra: 0; eolisace: 1; patinace: 0; štípání: 0; datace: (epi)magdalénien; pozn.: nenalezeno, pouze z literatury; uložení: zřejmě Regionální muzeum v Náchodě
26. **typ: retušovaná čepel**; surovina: rohovec; stav: fragment; rozměry: 3,6x0,8x0,5 cm; kůra: 0; eolisace: 0; patinace: 0; štípání: 1; datace: (epi)magdalénien; pozn.: nenalezeno, pouze z literatury; uložení: zřejmě Regionální muzeum v Náchodě

Sloupnice – Horní Sloupnice (okr. Svitavy)

Popis artefaktů

1. **typ: vysoké škrabadlo**; surovina: SGS; stav: fragment; rozměry: 4,3x2,4x1,4 cm; kůra: 1; eolisace: 0; patinace: 1.2; štípání: 1; datace: aurignacien; kresba: obr. 34:13; pozn.: poloha 36b; uložení: MVČ (130/96)

2. **typ: úštěp**; surovina: SGS; stav: fragment; rozměry: 4x3,8x0,3 cm; kůra: 0; eolisace: 0; patinace: 1.2; štípání: 1; datace: mladý paleolit (aurignacien?); pozn.: na artefaktu patrný negativy dalších odbitých úštěpů, poloha 5a; uložení: MVČ (118/92)
3. **typ: úštěp**; surovina: SGS; stav: fragment; rozměry: 2,5x2,4x0,3 cm; kůra: 0; eolisace: 0; patinace: 1.1; štípání: 1; datace: mladý paleolit (aurignacien?); pozn.: poloha 5a; uložení: MVČ (140/94)
4. **typ: zlomek čepelky**; surovina: SGS; stav: fragment; rozměry: 2,8x1x0,4 cm; kůra: 0; eolisace: 0; patinace: 1.2; štípání: 1; datace: mladý paleolit (aurignacien); pozn.: recentní poškození, poloha 5a; uložení: MVČ (119/92)

Sopotnice (okr. Ústí nad Orlicí)

Popis artefaktů

1. **typ: obloukovité škrabadlo**; surovina: SGS; stav: fragment; rozměry: 1,7x2,5x0,5 cm; kůra: 0; eolisace: 0; patinace: 1.1; štípání: 1; datace: (epi)magdalénien; kresba: obr. 34:9; pozn.: poloha H; uložení: MVČ
2. **typ: retušovaný úštěp**; surovina: SGS; stav: fragment; rozměry: 1,7x1,3x0,3 cm; kůra: 0; eolisace: 0; patinace: 1.2; štípání: 1; datace: (epi)magdalénien; kresba: obr. 34:10; pozn.: poloha E; uložení: MVČ
3. **typ: retušovaný mikrolit**; surovina: SGS; stav: fragment; rozměry: 1,2x0,7x0,2 cm; kůra: 0; eolisace: 0; patinace: 1.2; štípání: 1; datace: (epi)magdalénien; kresba: obr. 34:11; pozn.: poloha E; uložení: MVČ
4. **typ: hrot s vrubem**; surovina: SGS; stav: fragment; rozměry: 2,6x1,2x0,6 cm; kůra: 0; eolisace: 0; patinace: 1.2; štípání: 1; datace: (epi)magdalénien; kresba: obr. 34:12; pozn.: poloha B; uložení: MVČ
5. **typ: čepel**; surovina: SGS; stav: fragment; rozměry: 3,2x0,9x0,4 cm; kůra: 0; eolisace: 0; patinace: 1.2; štípání: 1; datace: (epi)magdalénien; pozn.: poloha A; uložení: MVČ
6. **typ: čepel**; surovina: rohovec typu Ústí nad Orlicí; stav: fragment; rozměry: 1,6x1,2x0,7 cm; kůra: 0; eolisace: 0; patinace: 1.1; štípání: 1; datace: (epi)magdalénien/mezolit; pozn.: poloha A; uložení: MVČ

7. **typ: čepel**; surovina: rohovec typu Ústí nad Orlicí; stav: fragment; rozměry: 3,8x1,3x1 cm; kůra: 0; eolisace: 0; patinace: 1.1; štípání: 1; datace: (epi)magdalénien/mezolit; pozn.: poloha A; uložení: MVČ
8. **typ: čepelka**; surovina: SGS; stav: fragment; rozměry: 2,3x1,1x0,3 cm; kůra: 0; eolisace: 0; patinace: 1.2; štípání: 1; datace: (epi)magdalénien; pozn.: poloha H; uložení: MVČ
9. **typ: čepelka**; surovina: rohovec typu Ústí nad Orlicí; stav: fragment; rozměry: 2,6x1x0,3 cm; kůra: 0; eolisace: 0; patinace: 1.2; štípání: 1; datace: (epi)magdalénien; pozn.: poloha H; uložení: MVČ
10. **typ: čepelka**; surovina: SGS; stav: fragment; rozměry: 2,1x0,7x0,4 cm; kůra: 0; eolisace: 0; patinace: 1.2; štípání: 1; datace: (epi)magdalénien; pozn.: poloha B; uložení: MVČ
11. **typ: zlomek čepele**; surovina: SGS; stav: fragment; rozměry: 1,2x0,6x0,2 cm; kůra: 0; eolisace: 0; patinace: 1.2; štípání: 1; datace: (epi)magdalénien; pozn.: poloha E; uložení: MVČ
12. **typ: zlomek čepele**; surovina: SGS; stav: fragment; rozměry: 2,4x1,4x0,3 cm; kůra: 0; eolisace: 0; patinace: 1.2; štípání: 1; datace: (epi)magdalénien; pozn.: poloha E; uložení: MVČ
13. **typ: zlomek čepele**; surovina: SGS; stav: fragment; rozměry: 2,4x0,8x0,5 cm; kůra: 0; eolisace: 0; patinace: 1.1; štípání: 1; datace: (epi)magdalénien; pozn.: poloha E; uložení: MVČ
14. **typ: zlomek čepele**; surovina: SGS; stav: fragment; rozměry: 1,2x0,5x0,3 cm; kůra: 0; eolisace: 0; patinace: 1.2; štípání: 1; datace: (epi)magdalénien; pozn.: poloha E; uložení: MVČ
15. **typ: zlomek čepele**; surovina: SGS; stav: fragment; rozměry: 1x0,9x0,4 cm; kůra: 0; eolisace: 0; patinace: 1.1; štípání: 1; datace: (epi)magdalénien; pozn.: poloha E; uložení: MVČ
16. **typ: úštěp**; surovina: SGS; stav: fragment; rozměry: 1,8x1,6x0,2 cm; kůra: 0; eolisace: 0; patinace: 1.2; štípání: 1; datace: (epi)magdalénien; pozn.: poloha L; uložení: MVČ
17. **typ: úštěp**; surovina: SGS; stav: fragment; rozměry: 2,4x1,2x0,6 cm; kůra: 0; eolisace: 0; patinace: 1.2; štípání: 1; datace: (epi)magdalénien; pozn.: poloha E; uložení: MVČ

18. **typ: úštěp**; surovina: SGS; stav: fragment; rozměry: 1,7x1,1x0,4 cm; kůra: 0; eolisace: 0; patinace: 1.2; štípání: 1; datace: (epi)magdalénien; pozn.: poloha E; uložení: MVČ
19. **typ: úštěp/odštěpek**; surovina: SGS; stav: fragment; rozměry: 1x0,7x0,3 cm; kůra: 0; eolisace: 0; patinace: 1.1; štípání: 1; datace: (epi)magdalénien; pozn.: poloha B; uložení: MVČ

Sopotnice – Pod hřbitovem (okr. Ústí nad Orlicí)

Popis artefaktů

1. **typ: rydlo**; surovina: SGS; stav: fragment; rozměry: 3,5x1,7x0,6 cm; kůra: 0; eolisace: 0; patinace: 1.2; štípání: 1; datace: (epi)magdalénien; kresba: obr. 34:13; pozn.: poloha G; uložení: MVČ
2. **typ: čepelka**; surovina: SGS; stav: fragment; rozměry: 2x1,3x0,4 cm; kůra: 0; eolisace: 0; patinace: 1.2; štípání: 1; datace: (epi)magdalénien; pozn.: poloha D; uložení: MVČ
3. **typ: zlomek čepele**; surovina: SGS; stav: fragment; rozměry: 2,8x1,5x0,4 cm; kůra: 0; eolisace: 0; patinace: 1.2; štípání: 1; datace: (epi)magdalénien; pozn.: poloha G; uložení: MVČ
4. **typ: zlomek čepele**; surovina: SGS; stav: fragment; rozměry: 2,1x1,2x0,4 cm; kůra: 0; eolisace: 0; patinace: 1.2; štípání: 1; datace: (epi)magdalénien; pozn.: poloha G; uložení: MVČ
5. **typ: zlomek čepele**; surovina: SGS; stav: fragment; rozměry: 2,2x1x0,4 cm; kůra: 0; eolisace: 0; patinace: 1.2; štípání: 1; datace: (epi)magdalénien; pozn.: poloha G; uložení: MVČ
6. **typ: úštěp**; surovina: SGS; stav: fragment; rozměry: 2,7x2,4x1 cm; kůra: 0; eolisace: 0; patinace: 1.2; štípání: 1; datace: (epi)magdalénien; pozn.: poloha G; uložení: MVČ
7. **typ: úštěp**; surovina: SGS; stav: fragment; rozměry: 3,7x3,6x0,5 cm; kůra: 0; eolisace: 0; patinace: 1.2; štípání: 1; datace: (epi)magdalénien; pozn.: poloha G; uložení: MVČ
8. **typ: úštěp**; surovina: SGS; stav: fragment; rozměry: 2,9x1,5x0,4 cm; kůra: 0; eolisace: 0; patinace: 1.2; štípání: 1; datace: (epi)magdalénien; pozn.: poloha G; uložení: MVČ

9. **typ: úštěp**; surovina: SGS; stav: fragment; rozměry: 2,3x1,9x0,7 cm; kůra: 0; eolisace: 0; patinace: 1.1; štípání: 1; datace: (epi)magdalénien; pozn.: poloha J; uložení: MVČ
10. **typ: úštěp**; surovina: SGS; stav: fragment; rozměry: 3,5x2,5x0,3 cm; kůra: 0; eolisace: 0; patinace: 1.1; štípání: 1; datace: (epi)magdalénien; pozn.: poloha G; uložení: MVČ
11. **typ: úštěp**; surovina: SGS; stav: fragment; rozměry: 1,2x1,7x0,3 cm; kůra: 0; eolisace: 0; patinace: 1.1; štípání: 1; datace: (epi)magdalénien; pozn.: poloha G; uložení: MVČ
12. **typ: úštěp**; surovina: SGS; stav: fragment; rozměry: 2,2x1,9x1,4 cm; kůra: 0; eolisace: 0; patinace: 1.1; štípání: 1; datace: (epi)magdalénien; pozn.: poloha G; uložení: MVČ
13. **typ: úštěp**; surovina: rohovec typu Ústí nad Orlicí; stav: fragment; rozměry: 2x1,3x0,6 cm; kůra: 0; eolisace: 0; patinace: 1.1; štípání: 1; datace: (epi)magdalénien/mezolit; pozn.: poloha J; uložení: MVČ
14. **typ: úštěp**; surovina: rohovec typu Ústí nad Orlicí; stav: fragment; rozměry: 2,1x2,4x0,5 cm; kůra: 0; eolisace: 0; patinace: 1.1; štípání: 1; datace: (epi)magdalénien/mezolit; pozn.: poloha G; uložení: MVČ
15. **typ: úštěp**; surovina: rohovec typu Ústí nad Orlicí; stav: fragment; rozměry: 3,2x2,4x0,7 cm; kůra: 0; eolisace: 0; patinace: 1.1; štípání: 1; datace: (epi)magdalénien/mezolit; pozn.: poloha G; uložení: MVČ

Starý Mateřov (okr. Pardubice)

Popis artefaktů

1. **typ: úštěp**; surovina: silicit; stav: fragment; rozměry: 2,7x3,3x1,3 cm; kůra: 0; eolisace: 0; patinace: 1; štípání: 1; datace: mladý paleolit; pozn.: pozdější, snad dokonce recentní retuš; uložení: MVČ (94/90)

Stárkov (okr. Náchod)

Popis artefaktů

1. **typ: čepelka**; surovina: SGS; stav: fragment; rozměry: 3x1x0,3 cm; kůra: 0; eolisace: 0; patinace: 1.2; štípání: 1; datace: mladý paleolit (gravettien?); uložení: Regionální muzeum v Náchodě (bez označení)

Stradouň (okr. Ústí nad Orlicí)

Popis artefaktů

1. **typ: reziduum dvoupodstavového jádra**; surovina: SGS; stav: fragment; rozměry: 3,3x3,4x2,8 cm; kůra: 0; eolisace: 0; patinace: 1.2; štípání: 1; datace: mladý paleolit; uložení: Regionální muzeum ve Vysokém Mýtě (5059)

Suchá Lhota (okr. Svitavy)

Popis artefaktů

1. **typ: rovné škrabadlo**; surovina: SGS; stav: fragment; rozměry: 3,2x2,6x0,4 cm; kůra: 0; eolisace: 0; patinace: 1.2; štípání: 1; datace: mladý paleolit; kresba: obr. 39:6; pozn.: recentně poškozeno; uložení: Regionální muzeum v Litomyšli (51/2014)

Světí (okr. Hradec Králové)

Popis artefaktů

1. **typ: odštěpek**; surovina: SGS; stav: fragment; délka: 1,6 cm; kůra: 0; eolisace: 0; patinace: 1; štípání: 1; datace: paleolit-mezolit; uložení: neznámé

Šárovcová Lhota – Libín (okr. Jičín)

Popis artefaktů

1. **typ: mikrolitický hrot;** surovina: SGS; stav: fragment; rozměry: 2x0,8x0,3 cm; kůra: 0; eolisace: 0; patinace: 1.2; štípaní: 1; datace: gravettien; kresba: obr. 38:14; uložení: MVČ (9/79)
2. **typ: rydlo;** surovina: SGS; stav: fragment; rozměry: 2,8x1,5x0,6 cm; kůra: 1; eolisace: 0; patinace: 1.2; štípaní: 1; datace: gravettien; kresba: obr. 38:3; uložení: Městské muzeum a galerie Hořice (10/88)
3. **typ: retušovaná čepel;** surovina: SGS; stav: fragment; rozměry: 4x1,6x0,6 cm; kůra: 0; eolisace: 0; patinace: 1.2; štípaní: 1; datace: gravettien; kresba: obr. 38:4; uložení: Městské muzeum a galerie Hořice (10/88)
4. **typ: retušovaný zlomek čepele;** surovina: SGS; stav: fragment; rozměry: 4x2,1x0,6 cm; kůra: 0; eolisace: 0; patinace: 1.2; štípaní: 1; datace: gravettien; kresba: obr. 38:5; uložení: Městské muzeum a galerie Hořice (10/88)
5. **typ: retušovaný zlomek čepele;** surovina: SGS; stav: fragment; rozměry: 4,3x2,4x0,7 cm; kůra: 1; eolisace: 0; patinace: 1.2; štípaní: 1; datace: gravettien; kresba: obr. 38:6; uložení: Městské muzeum a galerie Hořice (10/88)
6. **typ: čepel;** surovina: SGS; stav: fragment; rozměry: 4,8x2x0,6 cm; kůra: 0; eolisace: 0; patinace: 1.1; štípaní: 1; datace: gravettien; uložení: Městské muzeum a galerie Hořice (10/88)
7. **typ: přelomená čepel;** surovina: SGS; stav: fragment; rozměry: 2,1x1,7x0,6 cm; kůra: 0; eolisace: 0; patinace: 1.1; štípaní: 1; datace: gravettien; uložení: Městské muzeum a galerie Hořice (10/88)
8. **typ: přelomená čepel;** surovina: SGS; stav: fragment; rozměry: 1,8x1,6x0,5 cm; kůra: 0; eolisace: 0; patinace: 1.1; štípaní: 1; datace: gravettien; uložení: Městské muzeum a galerie Hořice (10/88)
9. **typ: zlomek čepele;** surovina: SGS; stav: fragment; rozměry: 2,5x2,2x0,9 cm; kůra: 0; eolisace: 0; patinace: 1.2; štípaní: 1; datace: gravettien; uložení: Městské muzeum a galerie Hořice (10/88)

10. **typ: zlomek čepele;** surovina: SGS; stav: fragment; rozměry: 4,3x1,6x0,6 cm; kůra: 0; eolisace: 0; patinace: 1.2; štípání: 1; datace: gravettien; uložení: Městské muzeum a galerie Hořice (10/88)
11. **typ: zlomek čepele;** surovina: SGS; stav: fragment; rozměry: 3,8x1,8x0,7 cm; kůra: 0; eolisace: 0; patinace: 1.2; štípání: 1; datace: gravettien; uložení: Městské muzeum a galerie Hořice (10/88)
12. **typ: zlomek čepele;** surovina: SGS; stav: fragment; rozměry: 3,9x2,9x0,8 cm; kůra: 0; eolisace: 0; patinace: 1.2; štípání: 1; datace: gravettien; uložení: Městské muzeum a galerie Hořice (10/88)
13. **typ: zlomek čepele;** surovina: SGS; stav: fragment; rozměry: 2,6x3,1x0,7 cm; kůra: 0; eolisace: 0; patinace: 1.2; štípání: 1; datace: gravettien; uložení: Městské muzeum a galerie Hořice (10/88)
14. **typ: zlomek kýlovité čepele;** surovina: SGS; stav: fragment; rozměry: 5,4x1,5x1,2 cm; kůra: 0; eolisace: 0; patinace: 1.2; štípání: 1; datace: gravettien; uložení: Městské muzeum a galerie Hořice (10/88)
15. **typ: zlomek kýlovité čepele;** surovina: SGS; stav: fragment; rozměry: 3,4x1,8x0,7 cm; kůra: 0; eolisace: 0; patinace: 1.1; štípání: 1; datace: gravettien; uložení: Městské muzeum a galerie Hořice (10/88)
16. **typ: zlomek čepelky;** surovina: SGS; stav: fragment; rozměry: 1,3x1,2x0,3 cm; kůra: 0; eolisace: 0; patinace: 1.1; štípání: 1; datace: gravettien; uložení: Městské muzeum a galerie Hořice (10/88)
17. **typ: úštěp;** surovina: SGS; stav: fragment; rozměry: 1,1x1,5x0,6 cm; kůra: 0; eolisace: 0; patinace: 1.2; štípání: 1; datace: gravettien; uložení: Městské muzeum a galerie Hořice (10/88)
18. **typ: úštěp;** surovina: SGS; stav: fragment; rozměry: 1,8x1,8x0,3 cm; kůra: 0; eolisace: 0; patinace: 1.2; štípání: 1; datace: gravettien; uložení: Městské muzeum a galerie Hořice (10/88)
19. **typ: úštěp;** surovina: SGS; stav: fragment; rozměry: 2,6x2,2x0,5 cm; kůra: 0; eolisace: 0; patinace: 1.2; štípání: 1; datace: gravettien; uložení: Městské muzeum a galerie Hořice (10/88)
20. **typ: úštěp;** surovina: SGS; stav: fragment; rozměry: 3,8x1,2x0,6 cm; kůra: 0; eolisace: 0; patinace: 1.2; štípání: 1; datace: gravettien; uložení: Městské muzeum a galerie Hořice

21. **typ: úštěp**; surovina: SGS; stav: fragment; rozměry: 1,6x1,4x0,8 cm; kůra: 0; eolisace: 0; patinace: 1.2; štípání: 1; datace: gravettien; uložení: Městské muzeum a galerie Hořice (10/88)
22. **typ: úštěp**; surovina: SGS; stav: fragment; rozměry: 3,8x2,2x1,4 cm; kůra: 0; eolisace: 0; patinace: 1.1; štípání: 1; datace: gravettien; uložení: Městské muzeum a galerie Hořice (10/88)
23. **typ: úštěp**; surovina: SGS; stav: fragment; rozměry: 1,9x0,9x0,6 cm; kůra: 0; eolisace: 0; patinace: 1.1; štípání: 1; datace: gravettien; uložení: Městské muzeum a galerie Hořice (10/88)
24. **typ: úštěp**; surovina: SGS; stav: fragment; rozměry: 2,7x1,5x0,8 cm; kůra: 0; eolisace: 0; patinace: 1.1; štípání: 1; datace: gravettien; uložení: Městské muzeum a galerie Hořice (10/88)
25. **typ: úštěp**; surovina: SGS; stav: fragment; rozměry: 2,4x1,2x0,7 cm; kůra: 0; eolisace: 0; patinace: 1.1; štípání: 1; datace: gravettien; uložení: Městské muzeum a galerie Hořice (10/88)
26. **typ: úštěp**; surovina: SGS; stav: fragment; rozměry: 1,9x1,1x0,3 cm; kůra: 0; eolisace: 0; patinace: 1.1; štípání: 1; datace: gravettien; uložení: Městské muzeum a galerie Hořice (10/88)
27. **typ: úštěp**; surovina: SGS; stav: fragment; rozměry: 1,8x1,1x0,9 cm; kůra: 0; eolisace: 0; patinace: 1.1; štípání: 1; datace: gravettien; uložení: Městské muzeum a galerie Hořice (10/88)
28. **typ: úštěp**; surovina: SGS; stav: fragment; rozměry: 2,3x1,2x0,8 cm; kůra: 0; eolisace: 0; patinace: 1.1; štípání: 1; datace: gravettien; uložení: Městské muzeum a galerie Hořice (10/88)
29. **typ: úštěp**; surovina: SGS; stav: fragment; rozměry: 1,3x1,4x0,4 cm; kůra: 0; eolisace: 0; patinace: 1.1; štípání: 1; datace: gravettien; uložení: Městské muzeum a galerie Hořice (10/88)
30. **typ: úštěp**; surovina: SGS; stav: fragment; rozměry: 1,6x1,3x0,5 cm; kůra: 0; eolisace: 0; patinace: 1.1; štípání: 1; datace: gravettien; uložení: Městské muzeum a galerie Hořice (10/88)
31. **typ: úštěp**; surovina: SGS; stav: fragment; rozměry: 1,3x1,3x0,3 cm; kůra: 0; eolisace: 0; patinace: 1.1; štípání: 1; datace: gravettien; uložení: Městské muzeum a galerie Hořice (10/88)

32. **typ: úštěp**; surovina: SGS; stav: fragment; rozměry: 1,6x1,6x0,5 cm; kůra: 0; eolisace: 0; patinace: 1.1; štípání: 1; datace: gravettien; uložení: Městské muzeum a galerie Hořice (10/88)
33. **typ: úštěp**; surovina: SGS; stav: fragment; rozměry: 1,5x0,8x0,4 cm; kůra: 0; eolisace: 0; patinace: 1.1; štípání: 1; datace: gravettien; uložení: Městské muzeum a galerie Hořice (10/88)
34. **typ: úštěp**; surovina: SGS; stav: fragment; rozměry: 2,1x2,2x1,3 cm; kůra: 0; eolisace: 0; patinace: 1.1; štípání: 1; datace: gravettien; uložení: Městské muzeum a galerie Hořice (10/88)

Tisová u Vysokého Mýta (okr. Ústí nad Orlicí)

Popis artefaktů

1. **typ: zlomek čepele**; surovina: SGS; stav: fragment; rozměry: 3,7x1,7x0,4 cm; kůra: 1; eolisace: 0; patinace: 1.2; štípání: 1; datace: mladý paleolit (gravettien?); kresba: obr. 34:6; uložení: MVČ (88/99)
2. **typ: úštěp**; surovina: SGS; stav: fragment; rozměry: 2x2x0,3 cm; kůra: 0; eolisace: 0; patinace: 1; štípání: 1; datace: mladý paleolit (gravettien?); uložení: MVČ (88/99)
3. **typ: reziduum čepelového jádra**; surovina: SGS; stav: fragment; rozměry: 3,6x3x3,1 cm; kůra: 0; eolisace: 0; patinace: 1.2; štípání: 1; datace: mladý paleolit (gravettien?); uložení: Regionální muzeum ve Vysokém Mýtě (5891)

Trstěnice (okr. Svitavy)

Popis artefaktů

1. **typ: retušovaný úštěp (škrabadlo?)**; surovina: SGS; stav: fragment; rozměry: 2,5x1,7x0,7 cm; kůra: 1; eolisace: 0; patinace: 1.1; štípání: 1; datace: mladý – pozdní paleolit; pozn.: recentně poškozeno; kresba: obr. 36:2; uložení: MVČ (663/01)

Trutnov – Poříčí (Na Popítku), (okr. Trutnov)

Popis artefaktů

1. **škrabadlo na čepeli**; surovina: SGS; stav: fragment; rozměry: 3,4x1,7x0,8 cm; kůra: 1; eolisace: 0; patinace: 1.2; štípání: 1; datace: snad (epi)gravettien; pozn.: recentní poškození; kresba: obr. 36:4; uložení: Muzeum Trutnov (A 3/06)
2. **typ: obloukovité škrabadlo**; surovina: SGS; stav: fragment; rozměry: 2,1x1,8x0,5 cm; kůra: 0; eolisace: 0; patinace: 1.2; štípání: 1; datace: snad (epi)gravettien; kresba: obr. 36:5; uložení: Muzeum Trutnov (bez číselného označení)
3. **typ: obloukovité škrabadlo**; surovina: SGS; stav: fragment; rozměry: 2x1,9x0,5 cm; kůra: 1; eolisace: 0; patinace: 1.2; štípání: 1; datace: snad (epi)gravettien; kresba: obr. 36:6; uložení: Muzeum Trutnov (A 11/05)
4. **typ: úštěp**; surovina: SGS; stav: fragment; rozměry: 3,7x2,5x0,7 cm; kůra: 0; eolisace: 0; patinace: 1.2; štípání: 1; datace: snad (epi)gravettien; uložení: Muzeum Trutnov (A 11/06)
5. **typ: čepelka**; surovina: SGS; stav: fragment; rozměry: 3,1x1,5x0,5 cm; kůra: 0; eolisace: 0; patinace: 1.2; štípání: 1; datace: snad (epi)gravettien; uložení: Muzeum Trutnov (A 12/05)
6. **typ: zlomek čepele**; surovina: SGS; stav: fragment; rozměry: 3x2,7x1 cm; kůra: 0; eolisace: 0; patinace: 1.2; štípání: 1; datace: snad (epi)gravettien; uložení: Muzeum Trutnov (A 12/05)
7. **typ: odštěpek**; surovina: SGS; stav: fragment; rozměry: 1,2x1,1x0,5 cm; kůra: 0; eolisace: 0; patinace: 1.2; štípání: 0; datace: snad (epi)gravettien; uložení: Muzeum Trutnov (A 11/05)

Trutnov – Voletiny (Červený kopec), (okr. Trutnov)

Popis artefaktů

1. **typ: obloukovité škrabadlo**; surovina: SGS; stav: fragment; rozměry: 3,2x1,2x0,6 cm; kůra: 1; eolisace: 0; patinace: 1.2; štípání: 1; datace: (epi)magdalénien; kresba: obr. 36:7; uložení: Muzeum Podkrkonoší v Trutnově (A 42/03)

2. **typ: zlomek čepelky**; surovina: SGS; stav: fragment; rozměry: 3,3x1,2x0,4 cm; kůra: 0; eolisace: 0; patinace: 1.2; štípání: 1; datace (epi)magdalénien; uložení: Muzeum Podkrkonoší v Trutnově (A 16/04)
3. **typ: úštěp**; surovina: SGS; stav: fragment; rozměry: 4,8x2,3x0,8 cm; kůra: 0; eolisace: 0; patinace: 1.2; štípání: 1; datace: (epi)magdalénien; uložení: Muzeum Podkrkonoší v Trutnově (A 34/06)
4. **typ: úštěp**; surovina: SGS; stav: fragment; rozměry: 3,4x2,4x0,8 cm; kůra: 0; eolisace: 0; patinace: 1.1; štípání: 1; datace: (epi)magdalénien; uložení: Muzeum Podkrkonoší v Trutnově (A 185/13)
5. **typ: úštěp**; surovina: SGS; stav: fragment; rozměry: 3,9x1x0,5 cm; kůra: 0; eolisace: 0; patinace: 1.1; štípání: 1; datace: (epi)magdalénien; uložení: Muzeum Podkrkonoší v Trutnově (A 185/13)
6. **typ: úštěp**; surovina: SGS; stav: fragment; rozměry: 3,2x0,8x0,4 cm; kůra: 0; eolisace: 0; patinace: 1.1; štípání: 1; datace: (epi)magdalénien; uložení: Muzeum Podkrkonoší v Trutnově (A 185/13)
7. **typ: úštěp/odštěpek**; surovina: SGS; stav: fragment; rozměry: 1,5x1x0,3 cm; kůra: 0; eolisace: 0; patinace: 1.2; štípání: 1; datace: (epi)magdalénien; uložení: Muzeum Podkrkonoší v Trutnově (A 8/04)

Tržek (okr. Svitavy)

Popis artefaktů

1. **typ: dvojité škrabadlo**; surovina: SGS; stav: fragment; rozměry: 2,7x1,5x0,7 cm; kůra: 0; eolisace: 0; patinace: 1.2; štípání: 1; datace: gravettien – magdalénien; kresba: obr. 39:14; pozn.: recentní poškození malé části; uložení: MVČ (63/94)

Třebařov (okr. Svitavy)

Popis artefaktů

1. **typ: pěstní klín?**; surovina: SGS; stav: hlíza; rozměry: 10,3x7x2 cm; kůra: 1; eolisace: ?; patinace: 1; štípání: 1; datace: střední paleolit?; pozn.: neviděno, určeno pouze z literatury; uložení: neznámé, pravděpodobně ztraceno

2. **typ: jednopodstavové jádro**; surovina: SGS; stav: fragment; rozměry: 6,6x3,4x3,6 cm; kůra: 0; eolisace: 0; patinace: 1.2; štípání: 1; datace: mladý paleolit; kresba: obr. 46:1; pozn.: vedeno jako pěstní klín; uložení: Městské muzeum Moravská Třebová (A3)
3. **typ: retušovaný ústěp**; surovina: SGS; stav: fragment; rozměry: 6,4x3,4x1,2 cm; kůra: 0; eolisace: 0; patinace: 1.2; štípání: 1; datace: mladý paleolit; kresba: obr. 46:2; pozn.: vedeno jako škrabadlo; uložení: Městské muzeum Moravská Třebová (A2)

Třebešov (okr. Rychnov nad Kněžnou)

Popis artefaktů

1. **typ: zlomek ústěpu či čepele**; surovina: SGS; stav: fragment; rozměry: 2,8x1,9x1,3 cm; kůra: 0; eolisace: 0; patinace: 1.2; štípání: 1; datace: paleolit; pozn.: recentně poškozeno; uložení: MVČ (60/71)

Turnov – Maškovy zahrady (okr. Semily)

Popis artefaktů

1. **typ: retušovaná čepel**; surovina: SGS; stav: fragment; rozměry: 6,1x2,4x0,8 cm; kůra: 0; eolisace: 0; patinace: 1.2; štípání: 1; datace: mladý paleolit; pozn.: pouze z literatury; uložení: Muzeum Českého ráje v Turnově (1607/1)
2. **typ: klínek**; surovina: opáljaspis; stav: fragment; rozměry: 2,6x1,9x0,8 cm; kůra: 0; eolisace: 1; patinace: 0; štípání: 1; datace: střední paleolit; pozn.: pouze z literatury; uložení: Muzeum Českého ráje v Turnově (67/2)
3. **typ: vrub**; surovina: jaspis; stav: fragment; rozměry: 3,4x1,8x1,5 cm; kůra: 0; eolisace: 1; patinace: 0; štípání: 1; datace: střední paleolit; pozn.: pouze z literatury; uložení: Muzeum Českého ráje v Turnově (4)
4. **typ: vrub**; surovina: chalcedon; stav: hlíza; rozměry: 1,8x2x1,2 cm; kůra: 1; eolisace: 1; patinace: 0; štípání: 1; datace: střední paleolit; pozn.: pouze z literatury; uložení: Muzeum Českého ráje v Turnově (1081)

5. **typ: nůž**; surovina: achát; stav: hlíza; rozměry: 3,1x1,5x1,3 cm; kůra: 1; eolisace: 1; patinace: 0; štípání: 1; datace: střední paleolit; pozn.: pouze z literatury; uložení: Muzeum Českého ráje v Turnově (92)
6. **typ: nůž**; surovina: křemen; stav: fragment; rozměry: 2,7x1,6x0,6 cm; kůra: 0; eolisace: 1; patinace: 0; štípání: 1; datace: střední paleolit; pozn.: pouze z literatury; uložení: Muzeum Českého ráje v Turnově (231/2)
7. **typ: oblé drasadlo**; surovina: jaspis; stav: fragment; rozměry: 4,9x3x1,5 cm; kůra: 0; eolisace: 1; patinace: 0; štípání: 1; datace: střední paleolit; pozn.: pouze z literatury; uložení: Muzeum Českého ráje v Turnově (65)
8. **typ: rovné drasadlo**; surovina: jaspis; stav: fragment; rozměry: 5x2,5x1,7 cm; kůra: 0; eolisace: 1; patinace: 0; štípání: 1; datace: střední paleolit; pozn.: pouze z literatury; uložení: Muzeum Českého ráje v Turnově (74/1)
9. **typ: rovné drasadlo**; surovina: jaspis; stav: fragment; rozměry: 2,7x2,4x0,9 cm; kůra: 0; eolisace: 1; patinace: 0; štípání: 1; datace: střední paleolit; pozn.: pouze z literatury; uložení: Muzeum Českého ráje v Turnově (93)
10. **typ: čepel**; surovina: jaspis; stav: fragment; rozměry: 1,5x1,5x0,5 cm; kůra: 0; eolisace: 1; patinace: 1; štípání: 1; datace: střední paleolit; pozn.: pouze z literatury; uložení: Muzeum Českého ráje v Turnově (74/4)
11. **typ: úštěp**; surovina: achát; stav: hlíza; rozměry: 1,8x2,1x1,2 cm; kůra: 1; eolisace: 1; patinace: 1; štípání: 1; datace: střední paleolit; pozn.: pouze z literatury; uložení: Muzeum Českého ráje v Turnově (141)
12. **typ: úštěp**; surovina: křemenec; stav: fragment; rozměry: 3,4x2,9x0,9 cm; kůra: 0; eolisace: 1; patinace: 0; štípání: 1; datace: střední paleolit; pozn.: pouze z literatury; uložení: Muzeum Českého ráje v Turnově (bez čísla)
13. **typ: jádro**; surovina: jaspis; stav: fragment; rozměry: 5,5x3,3x2,9 cm; kůra: 0; eolisace: 1; patinace: 0; štípání: 1; datace: střední paleolit; pozn.: pouze z literatury; uložení: Muzeum Českého ráje v Turnově (91)
14. **typ: jádro**; surovina: chalcedon; stav: fragment; rozměry: 3,4x3x1,4 cm; kůra: 0; eolisace: 0; patinace: 1; štípání: 1; datace: střední paleolit; pozn.: pouze z literatury; uložení: Muzeum Českého ráje v Turnově (154)

15. **typ: jádro**; surovina: achát; stav: hlíza; rozměry: 1,8x2,9x2,2 cm; kůra: 1; eolisace: 1; patinace: 0; štípání: 1; datace: střední paleolit; pozn.: pouze z literatury; uložení: Muzeum Českého ráje v Turnově (1149/1)
16. **typ: reziduum jádra**; surovina: chalcedon; stav: hlíza; rozměry: 1,2x1,9x1,6 cm; kůra: 1; eolisace: 1; patinace: 0; štípání: 1; datace: střední paleolit; pozn.: pouze z literatury; uložení: Muzeum Českého ráje v Turnově (74/6)
17. **typ: reziduum jádra**; surovina: jaspis; stav: fragment; rozměry: 3x3,5x2 cm; kůra: 0; eolisace: 1; patinace: 1; štípání: 1; datace: střední paleolit; pozn.: pouze z literatury; uložení: Muzeum Českého ráje v Turnově (67/1)
18. **typ: amorfni zlomek**; surovina: jaspis; stav: fragment; rozměry: 2,6x2,1x2,2 cm; kůra: 0; eolisace: 1; patinace: 0; štípání: 1; datace: střední paleolit; pozn.: pouze z literatury; uložení: Muzeum Českého ráje v Turnově (74/2)
19. **typ: amorfni zlomek**; surovina: jaspis; stav: fragment; rozměry: 1,9x1,8x0,7 cm; kůra: 0; eolisace: 1; patinace: 0; štípání: 1; datace: střední paleolit; pozn.: pouze z literatury; uložení: Muzeum Českého ráje v Turnově (112)
20. **typ: amorfni zlomek**; surovina: jaspis; stav: fragment; rozměry: 2,6x1,2x0,8 cm; kůra: 0; eolisace: 1; patinace: 0; štípání: 1; datace: střední paleolit; pozn.: pouze z literatury; uložení: Muzeum Českého ráje v Turnově (936)
21. **typ: amorfni zlomek**; surovina: chalcedon; stav: fragment; rozměry: 4x1,8x1 cm; kůra: 0; eolisace: 1; patinace: 1; štípání: 1; datace: střední paleolit; pozn.: pouze z literatury; uložení: Muzeum Českého ráje v Turnově (82/3)
22. **typ: amorfni zlomek**; surovina: křišťál; stav: fragment; rozměry: 3,5x2,4x1,4 cm; kůra: 0; eolisace: 1; patinace: 1; štípání: 1; datace: střední paleolit; pozn.: pouze z literatury; uložení: Muzeum Českého ráje v Turnově (94/1)
23. **typ: amorfni zlomek**; surovina: ?; stav: fragment; rozměry: 2x2,7x1,7 cm; kůra: 0; eolisace: 1; patinace: 0; štípání: 1; datace: střední paleolit; pozn.: pouze z literatury; uložení: Muzeum Českého ráje v Turnově (6)

24. **typ: otloukač**; surovina: jaspis; stav: fragment; rozměry: 4,5x2,5x1,7 cm; kůra: 0; eolisace: 1; patinace: 0; štípání: 0; datace: střední paleolit; pozn.: pouze z literatury; uložení: Muzeum Českého ráje v Turnově (636)

Tutleky (okr. Rychnov nad Kněžnou)

Popis artefaktů

1. **typ: škrabadlo**; surovina: SGS; stav: fragment; rozměry: 3,6x2,7x0,8 cm; kůra: 0; eolisace: 0; patinace: 1.2; štípání: 1; datace: gravettien; kresba: obr. 36:3; uložení: MVČ (43/84)

Velká Jesenice (okr. Náchod)

Popis artefaktů

1. **typ: zlomek čepelky**; surovina: SGS; stav: fragment; rozměry: 2,8x1,3x0,8 cm; kůra: 0; eolisace: 0; patinace: 1.2; štípání: 1; datace: mladý paleolit; uložení: Regionální muzeum v Náchodě (bez čísla)

Verměřovice (okr. Ústí nad Orlicí)

Popis artefaktů

1. **typ: úštěp**; surovina: SGS; stav: fragment; rozměry: 2x2x0,8 cm; kůra: 0; eolisace: 0; patinace: 1.1; štípání: 1; datace: mladý paleolit; uložení: Regionální muzeum ve Vysokém Mýtě (5071)
2. **typ: šupinka**; surovina: SGS; stav: fragment; rozměry: 1x0,7x0,2 cm; kůra: 0; eolisace: 0; patinace: 1.2; štípání: 1; datace: mladý paleolit; uložení: Regionální muzeum ve Vysokém Mýtě (5071)

Vraclav (okr. Ústí nad Orlicí)

Popis artefaktů

1. **typ: zlomek čepele**; surovina: SGS; stav: fragment; rozměry: 2,8x2,6x0,6 cm; kůra: 0; eolisace: 0; patinace: 1.1; štípání: 1; datace: magdalénien?; uložení: Regionální muzeum ve Vysokém Mýtě (5899)

2. **typ: úštěp**; surovina: SGS; stav: fragment; rozměry: 2,4x3,1x0,8 cm; kůra: 0; eolisace: 0; patinace: 1.1; štípání: 1; datace: magdalénien?; uložení: Regionální muzeum ve Vysokém Mýtě (6259)

Vraclav – Sedlec (okr. Ústí nad Orlicí)

Popis artefaktů

1. **typ: retušovaná čepel**; surovina: SGS; stav: fragment; rozměry: 4x1,2x0,4 cm; kůra: 0; eolisace: 0; patinace: 1.1; štípání: 1; datace: mladý paleolit (magdalénien?); kresba: obr. 34:5; pozn.: recentně poškozeno; uložení: Regionální muzeum ve Vysokém Mýtě (5088)

Všestary – Chlum (okr. Hradec Králové)

Popis artefaktů

1. **typ: retušovaná kýlovitá čepel**; surovina: SGS; stav: fragment; rozměry: 5,2x1,8x1 cm; kůra: 1; eolisace: 1; patinace: 1.2; štípání: 1; datace: (epi)gravettien; kresba: obr. 35:3; uložení: MVČ (47/76)
2. **typ: reziduum jádra**; surovina: SGS; stav: fragment; rozměry: 4x8,5x4,2 cm; kůra: 1; eolisace: 0; patinace: 1.2; štípání: 1; datace: epigravettien; pozn.: recentní poškození; kresba: obr. 35:2; uložení: MVČ (42/76)
3. **typ: jádro**; surovina: SGS; stav: fragment; rozměry: 4,8x4,2x3 cm; kůra: 0; eolisace: 0; patinace: 1.2; štípání: 1; datace: epigravettien; pozn.: recentní poškození; kresba: obr. 35:1; uložení: MVČ (42/76)
4. **typ: obloukovité škrabadlo**; surovina: SGS; stav: fragment; rozměry: 2,1x1,7x0,7 cm; kůra: 1; eolisace: 0; patinace: 1.2; štípání: 1; datace: epigravettien; pozn.: recentní poškození; kresba: obr. 35:6; uložení: MVČ (121/74)
5. **typ: zlomek vysokého škrabadla**; surovina: SGS; stav: fragment; rozměry: 1,9x1,1x0,8 cm; kůra: 0; eolisace: 0; patinace: 1.2; štípání: 1; datace: epigravettien; pozn.: recentní poškození a zlom; kresba: obr. 35:7; uložení: MVČ (121/74)

6. **typ: obloukovité škrabadlo na úštěpu**; surovina: SGS; stav: fragment; rozměry: 2,6x2,1x0,7 cm; kůra: 0; eolisace: 0; patinace: 1.2; štípaní: 1; datace: epigravettien; pozn.: recentně přeštípano na křesadlo, z původního artefaktu zbyla neporušená pouze malá část; kresba: obr. 35:5; uložení: MVČ (122/74)
7. **typ: úštěp**; surovina: SGS; stav: fragment; rozměry: 1,8x2,4x0,6 cm; kůra: 0; eolisace: 0; patinace: 1.2; štípaní: 1; datace: epigravettien; uložení: MVČ (40/76)
8. **typ: amorfní zlomek**; surovina: SGS; stav: fragment; rozměry: 3x2,5x1,1 cm; kůra: 0; eolisace: 0; patinace: 1.2; štípaní: 0; datace: epigravettien; uložení: MVČ (41/76)
9. **typ: úštěp**; surovina: křemen; stav: fragment; rozměry: 1,5x1,4x0,3 cm; kůra: 0; eolisace: 1; patinace: 0; štípaní: 1; datace: epigravettien?; uložení: MVČ (122/74)
10. **typ: čepelka**; surovina: jaspis; stav: fragment; rozměry: 3,8x1,2x0,9 cm; kůra: 0; eolisace: 0; patinace: 0; štípaní: 1; datace: epigravettien?; uložení: MVČ (122/74)
11. **typ: čepelka**; surovina: SGS; stav: fragment; rozměry: 1,3x1,3x0,3 cm; kůra: 0; eolisace: 0; patinace: 1.1; štípaní: 1; datace: mladý – pozdní paleolit; uložení: MVČ (122/74)
12. **typ: úštěp**; surovina: SGS; stav: fragment; rozměry: 2,1x1,7x0,7 cm; kůra: 0; eolisace: 0; patinace: 1.1; štípaní: 1; datace: mladý – pozdní paleolit; uložení: MVČ (121/74)
13. **typ: úštěp**; surovina: SGS; stav: fragment; rozměry: 2x1,4x0,9 cm; kůra: 0; eolisace: 0; patinace: 1.1; štípaní: 1; datace: mladý – pozdní paleolit; uložení: MVČ (121/74)

Všestary – Rosnice (okr. Hradec Králové)

Popis artefaktů

1. **typ: retušovaná čepel kombinovaná s vysokým škrabadlem**; surovina: SGS; stav: fragment; rozměry: 10,6x3x0,6 cm; kůra: 0; eolisace: 0; patinace: 1.2; štípaní: 1; datace: aurignacien; kresba: obr. 37:6; pozn.: recentně rozlomeno; uložení: MVČ (2360)

Vysoké Mýto – Choceňské předměstí (okr. Ústí nad Orlicí)

Popis artefaktů

1. **typ: retušovaná čepelka**; surovina: SGS; stav: fragment; rozměry: 4,1x1,3x0,3 cm; kůra: 1; eolisace: 0; patinace: 1; štípání: 1; datace: gravettien či magdalénien; kresba: obr. 38:12; uložení: MVČ (86/93)
2. **typ: nehtové škrabadlo**; surovina: SGS; stav: fragment; rozměry: 1,1x1,4x0,4 cm; kůra: 0; eolisace: 0; patinace: 1.2; štípání: 1; datace: gravettien či magdalénien; kresba: obr. 38:13; uložení: MVČ (185/96)
3. **typ: úštěp**; surovina: SGS; stav: fragment; rozměry: 2,8x2,2x0,7 cm; kůra: 0; eolisace: 0; patinace: 1; štípání: 1; datace: gravettien či magdalénien; pozn.: naleziště 1, dle literatury mezolit; uložení: MVČ (90/93)
4. **typ: úštěp**; surovina: SGS; stav: fragment; rozměry: 3,8x3x0,9 cm; kůra: 0; eolisace: 0; patinace: 1; štípání: 1; datace: gravettien či magdalénien; uložení: MVČ (86/93)
5. **typ: úštěp**; surovina: SGS; stav: fragment; rozměry: 1,7x1,4x0,4 cm; kůra: 0; eolisace: 0; patinace: 1; štípání: 1; datace: gravettien či magdalénien; uložení: MVČ (69/94)
6. **typ: úštěp**; surovina: SGS; stav: fragment; rozměry: 1,7x1x0,3 cm; kůra: 0; eolisace: 0; patinace: 1; štípání: 1; datace: gravettien či magdalénien; uložení: MVČ (185/96)
7. **typ: úštěp6**; surovina: SGS?; stav: fragment; rozměry: 1,4x1,9x0,6 cm; přepálení: 1; kůra: 0; eolisace: 0; patinace: 1?; štípání: 1; datace: gravettien či magdalénien; uložení: MVČ (186/96)

Vysoké Mýto – Pražské předměstí (okr. Ústí nad Orlicí)

Popis artefaktů

1. **typ: čepelka**; surovina: SGS; stav: fragment; rozměry: 2,5x1x0,4 cm; kůra: 0; eolisace: 0; patinace: 1; štípání: 1; datace: gravettien či magdalénien; uložení: MVČ (181/98)
2. **typ: úštěp**; surovina: SGS; stav: fragment; rozměry: 2,1x0,9x0,5 cm; kůra: 0; eolisace: 0; patinace: 1; štípání: 1; datace: gravettien či magdalénien; uložení: MVČ (180/98)

3. **typ: úštěp**; surovina: SGS; stav: fragment; rozměry: 2,7x2,2x0,6 cm; kůra: 0; eolisace: 0; patinace: 1; štípání: 1; datace: gravettien či magdalénien; pozn.: recentně poškozeno; uložení: MVČ (180/98)

Zářecká Lhota (okr. Ústí nad Orlicí)

Popis artefaktů

1. **typ: retušovaná čepel**; surovina: SGS; stav: fragment; rozměry: 4,9x1,5x0,6 cm; kůra: 0; eolisace: 0; patinace: 1.2; štípání: 1; datace: magdalénien; kresba: obr. 47:1; uložení: VČM (5892)
2. **typ: retušovaná čepel**; surovina: SGS; stav: fragment; rozměry: 3,9x1,8x0,6 cm; kůra: 0; eolisace: 0; patinace: 1.2; štípání: 1; datace: magdalénien; kresba: obr. 47:12; uložení: MVČ (133/97)
3. **typ: jednopodstavové jádro**; surovina: SGS; stav: fragment; rozměry: 5x4x3,5 cm; kůra: 1; eolisace: 0; patinace: 1.2; štípání: 1; datace: magdalénien; kresba: obr. 47:7; pozn.: recentí poškození; uložení: MVČ (129/98)
4. **typ: jednopodstavové jádro**; surovina: SGS; stav: fragment; rozměry: 6,7x3,8x3 cm; kůra: 0; eolisace: 0; patinace: 1.2; štípání: 1; datace: magdalénien; kresba: obr. 47:9; uložení: MVČ (131/98)
5. **typ: jednopodstavové mikro jádro**; surovina: rohovec; stav: fragment; rozměry: 2,3x1,6x1,1 cm; kůra: 0; eolisace: 0; patinace: 0; štípání: 1; datace: magdalénien; kresba: obr. 48:1; uložení: MVČ (134/97)
6. **typ: dvoupodstavové jádro**; surovina: SGS; stav: hlíza; rozměry: 9,4x4,5x3,2 cm; kůra: 1; eolisace: 0; patince: 1.2; štípání: 1; datace: magdalénien; kresba: obr. 48:6; uložení: MVČ (132/97)
7. **typ: hranolové jádro**; surovina: SGS; stav: fragment; rozměry: 4,8x3,6x2,8 cm; kůra: 1; eolisace: 0; patinace: 1.2; štípání: 1; datace: magdalénien; kresba: obr. 48:5; pozn.: recentní poškození; uložení: MVČ (136/97)
8. **typ: reziduum jádra**; surovina: SGS; stav: fragment; rozměry: 5,4x1,9x2,5 cm; kůra: 0; eolisace: 0; patinace: 1.2; štípání: 1; datace: magdalénien; kresba: obr. 47:8; uložení: VČM (5067)

9. **typ: obloukovité škrabadlo**; surovina: SGS; stav: fragment; rozměry: 3,6x2,7x0,9 cm; kůra: 0; eolisace: 0; patinace: 1.2; štípání: 1; datace: magdalénien; kresba: obr. 47:2; uložení: VČM (5067)
10. **typ: obloukovité škrabadlo**; surovina: SGS; stav: fragment; rozměry: 3,2x1,8x0,6 cm; kůra: 1; eolisace: 0 patinace: 1.2; štípání: 1; datace: magdalénien; kresba: obr. 47:4; pozn.: recentní poškození; uložení: MVČ (135/97)
11. **typ: dvojitě obloukovité škrabadlo**; surovina: SGS; stav: fragment; rozměry: 3x3x0,8 cm; kůra: 0; eolisace: 0; patinace: 1.2; štípání: 1; datace: magdalénien; kresba: obr. 48:2; uložení: MVČ (132/97)
12. **typ: rovné škrabadlo**; surovina: SGS; stav: fragment; rozměry: 3x2,3x0,9 cm; kůra: 0; eolisace: 0; patinace: 1.2; štípání: 1; datace: magdalénien; kresba: obr. 47:3; uložení: MVČ (137/97)
13. **typ: škrabadlo na kýlovité čepeli**; surovina: SGS; stav: fragment; rozměry: 3,5x1,2x1,3 cm; kůra: 0; eolisace: 0; patinace: 1.2; štípání: 1; datace: magdalénien; kresba: obr. 47:5; pozn.: retuš škrabadla se nachází na vlastním kýlu čepele; uložení: MVČ (133/97)
14. **typ: škrabadlo na úštěpu**; surovina: SGS; stav: fragment; rozměry: 3,3x2,3x0,8 cm; kůra: 1; eolisace: 0; patinace: 1.1; datace: magdalénien; kresba: obr. 48:3; uložení: MVČ (103/94)
15. **typ: rydlo**; surovina: SGS; stav: fragment; rozměry: 4,6x1,9x0,7 cm; kůra: 0; eolisace: 0; patinace: 1.2; štípání: 1; datace: magdalénien; kresba: obr. 47:6; uložení: VČM (5652)
16. **typ: rydlo**; surovina: SGS; stav: fragment; rozměry: 1,8x1,5x0,4 cm; kůra: 0; eolisace: 0; patinace: 1.2; štípání: 1; datace: magdalénien; kresba: obr. 47:11; uložení: MVČ (133/97)
17. **typ: rydlo**; surovina: SGS; stav: fragment; rozměry: 2,4x1,4x0,4 cm; kůra: 0; eolisace: 0; patinace: 1.2; štípání: 1; datace: magdalénien; kresba: obr. 48:4; uložení: MVČ (137/97)
18. **typ: mikrohrot s otupěným bokem**; surovina: SGS; stav: fragment; rozměry: 1,4x0,7x0,3 cm; kůra: 0; eolisace: 0; patinace: 1.2; štípání: 1; datace: magdalénien; kresba: obr. 47:10; uložení: MVČ (137/97)

19. **typ: čepel**; surovina: SGS; stav: fragment; rozměry: 4,7x1,9x0,7 cm; kůra: 0; eolisace: 0; patinace: 1.2; štípání: 1; datace: magdalénien; uložení: VČM (5652)
20. **typ: čepel**; surovina: SGS; stav: fragment; rozměry: 5,4x2,7x0,9 cm; kůra: 0; eolisace: 0; patinace: 1.2; štípání: 1; datace: magdalénien; uložení: MVČ (99/94)
21. **typ: čepel**; surovina: SGS; stav: fragment; rozměry: 6,3x2x1,1 cm; kůra: 0; eolisace: 0; patinace: 1.1; štípání: 1; datace: magdalénien; uložení: MVČ (129/98)
22. **typ: čepel**; surovina: SGS; stav: fragment; rozměry: 4,9x1,8x0,5 cm; kůra: 0; eolisace: 0; patinace: 1.2; štípání: 1; datace: magdalénien; uložení: MVČ (131/98)
23. **typ: čepelka**; surovina: SGS; stav: fragment; rozměry: 3,2x1,1x0,4 cm; kůra: 1; eolisace: 0; patinace: 1.2; štípání: 1; datace: magdalénien; uložení: MVČ (131/98)
24. **typ: čepelka**; surovina: SGS; stav: fragment; rozměry: 2,6x1,2x0,2 cm; kůra: 0; eolisace: 0; patinace: 1.2; štípání: 1; datace: magdalénien; uložení: VČM (5070)
25. **typ: čepelka**; surovina: SGS; stav: fragment; rozměry: 3x1,5x0,4 cm; kůra: 0; eolisace: 0; patinace: 1.2 štípání: 1; datace: magdalénien; uložení: VČM (5892)
26. **typ: čepelka**; surovina: SGS; stav: fragment; rozměry: 4,5x1,4x0,5 cm; kůra: 0; eolisace: 0; patinace: 1; štípání: 1; datace: magdalénien; uložení: MVČ (98/94)
27. **typ: čepelka**; surovina: SGS; stav: fragment; rozměry: 3,1x1x0,2 cm; kůra: 0; eolisace: 0; patinace: 1; štípání: 1; datace: magdalénien; uložení: MVČ (98/94)
28. **typ: čepelka**; surovina: SGS; stav: fragment; rozměry: 2,7x1,1x0,2 cm; kůra: 0; eolisace: 0; patinace: 1.2; štípání: 1; datace: magdalénien; uložení: MVČ (132/97)
29. **typ: čepelka**; surovina: SGS; stav: fragment; rozměry: 2,5x1,2x0,5 cm; kůra: 0; eolisace: 0; patinace: 1.1; štípání: 1; datace: magdalénien; uložení: MVČ (137/97)

30. **typ: zlomek kýlovité čepele;** surovina: SGS; stav: fragment; rozměry: 5,2x2x1,2 cm; kůra: 0; eolisace: 0; patinace: 1.2; štípání: 1; datace: magdalénien; uložení: MVČ (136/97)
31. **typ: zlomek kýlovité čepele;** surovina: rohovec; stav: fragment; rozměry: 4,1x1,8x1,6 cm; kůra: 0; eolisace: 0; patinace: 0; štípání: 0; datace: magdalénien; uložení: MVČ (136/97)
32. **typ: zlomek čepele;** surovina: SGS; stav: fragment; rozměry: 2,4x1,6x0,6 cm; kůra: 0; eolisace: 0; patinace: 1.2; štípání: 1; datace: magdalénien; uložení: VČM (5655)
33. **typ: zlomek čepele;** surovina: SGS; stav: fragment; rozměry: 1,9x2,3x0,7 cm; kůra: 0; eolisace: 0; patinace: 1.2; štípání: 1; datace: magdalénien; uložení: VČM (5070)
34. **typ: zlomek čepele;** surovina: SGS; stav: fragment; rozměry: 3,8x1,8x0,7 cm; kůra: 0; eolisace: 0; patinace: 1.2; štípání: 1; datace: magdalénien; uložení: VČM (5892)
35. **typ: zlomek čepele;** surovina: SGS; stav: fragment; rozměry: 3x2,3x0,9 cm; kůra: 0; eolisace: 0; patinace: 1.2; štípání: 1; datace: magdalénien; uložení: VČM (6643)
36. **typ: zlomek čepele;** surovina: SGS; stav: fragment; rozměry: 2,6x1,7x0,6 cm; kůra: 0; eolisace: 0; patinace: 1.2; štípání: 1; datace: magdalénien; uložení: VČM (6643)
37. **typ: zlomek čepele;** surovina: SGS; stav: fragment; rozměry: 2,5x1,4x0,4 cm; kůra: 0; eolisace: 0; patinace: 1.2; štípání: 1; datace: magdalénien; uložení: VČM (5067)
38. **typ: zlomek čepele;** surovina: SGS; stav: fragment; rozměry: 1,4x1,2x0,4 cm; kůra: 0; eolisace: 0; patinace: 1.2; štípání: 1; datace: magdalénien; uložení VČM (5067)
39. **typ: zlomek čepele;** surovina: SGS; stav: fragment; rozměry: 2,6x1,7x0,7 cm; kůra: 0; eolisace: 0; patinace: 1; štípání: 1; datace: magdalénien; uložení: MVČ (129/98)
40. **typ: zlomek čepele;** surovina: SGS; stav: fragment; rozměry: 4,3x1,4x0,5 cm; kůra: 0; eolisace:0; patinace: 1.2; štípání: 1; datace: magdalénien; uložení: MVČ (132/97)

41. **typ: zlomek čepele;** surovina: SGS; stav: fragment; rozměry: 5,4x2,3x0,9 cm; kůra: 0; eolisace: 0; patinace: 1.2; štípání: 1; datace: magdalénien; uložení: MVČ (132/97)
42. **typ: zlomek čepele;** surovina: SGS; stav: fragment; rozměry: 4x1,6x0,5 cm; kůra: 0; eolisace: 0; patinace: 1.1; štípání: 1; datace: magdalénien; uložení: MVČ (132/97)
43. **typ: zlomek čepele;** surovina: SGS; stav: fragment; rozměry: 3,9x1,6x0,6 cm; kůra: 0; eolisace: 0; patinace: 1.1; štípání: 1; datace: magdalénien; uložení: MVČ (132/97)
44. **typ: zlomek čepele;** surovina: SGS; stav: fragment; rozměry: 3,6x1,7x0,6 cm; kůra: 0; eolisace: 0; patinace: 1.2; štípání: 1; datace: magdalénien; uložení: MVČ (133/97)
45. **typ: zlomek čepele;** surovina: SGS; stav: fragment; rozměry: 3x1,5x0,7 cm; kůra: 0; eolisace: 0; patinace: 1.2; štípání: 1; datace: magdalénien; uložení: MVČ (133/97)
46. **typ: zlomek čepele;** surovina: SGS; stav: fragment; rozměry: 1,8x1,6x0,8 cm; kůra: 0; eolisace: 0; patinace: 1.2; štípání: 1; datace: magdalénien; uložení: MVČ (133/97)
47. **typ: zlomek čepele;** surovina: SGS; stav: fragment; rozměry: 2,6x1,4x0,7 cm; kůra: 0; eolisace: 0; patinace: 1.2; štípání: 1; datace: magdalénien; uložení: MVČ (134/97)
48. **typ: zlomek čepele;** surovina: SGS; stav: fragment; rozměry: 4,4x1,5x0,4 cm; kůra: 0; eolisace: 0; patinace: 1.2; štípání: 1; datace: magdalénien; uložení: MVČ (135/97)
49. **typ: zlomek čepele;** surovina: SGS; stav: fragment; rozměry: 2,5x1,4x0,5 cm; kůra: 0; eolisace: 0; patinace: 1.2; štípání: 1; datace: magdalénien; pozn.: recentní přelomení; uložení: MVČ (135/97)
50. **typ: zlomek čepelky;** surovina: SGS; stav: fragment; rozměry: 2,9x1,2x0,4 cm; kůra: 0; eolisace: 0; patinace: 1.2; štípání: 1; datace: magdalénien; uložení: VČM (5892)
51. **typ: úštěp;** surovina: SGS; stav: fragment; rozměry: 1,6x1,4x0,5 cm; kůra: 0; eolisace: 0; patinace: 1.2; štípání: 1; datace: magdalénien; uložení: VČM (5070)

52. **typ: úštěp**; surovina: SGS; stav: fragment; rozměry: 1,9x1x0,1 cm; kůra: 0; eolisace: 0; patinace: 1; štípání: 1; datace: magdalénien; uložení: MVČ (98/94)
53. **typ: úštěp**; surovina: SGS; stav: fragment; rozměry: 3,2x3,3x0,6 cm; kůra: 0; eolisace: 0; patinace: 1.2; štípání: 1; datace: magdalénien; uložení: MVČ (129/98)
54. **typ: úštěp**; surovina: SGS; stav: fragment; rozměry: 2,3x1,2x0,5 cm; kůra: 0; eolisace: 0; patinace: 1.2; štípání: 1; datace: magdalénien; uložení: MVČ (132/97)
55. **typ: úštěp**; surovina: SGS; stav: fragment; rozměry: 1,6x1,4x0,2 cm; kůra: 0; eolisace: 0; patinace: 1.2; štípání: 1; datace: magdalénien; uložení: MVČ (132/97)
56. **typ: úštěp**; surovina: SGS; stav: fragment; rozměry: 1,5x0,7x0,2 cm; kůra: 0; eolisace: 0; patinace: 1.2; štípání: 1; datace: magdalénien; uložení: MVČ (132/97)
57. **typ: úštěp**; surovina: SGS; stav: fragment; rozměry: 0,6x0,9x0,2 cm; kůra: 0; eolisace: 0; patinace: 1.2; štípání: 1; datace: magdalénien; uložení: MVČ (132/97)
58. **úštěp**; surovina: SGS; stav: fragment; rozměry: 2,1x1,3x0,2 cm; kůra: 0; eolisace: 0; patinace: 1.2; štípání: 1; datace: magdalénien; uložení: MVČ (135/97)
59. **typ: úštěp**; surovina: SGS; stav: fragment; rozměry: 3,1x3,4x0,9 cm; kůra: 0; eolisace: 0; patinace: 1.2; štípání: 1; datace: magdalénien; uložení: MVČ (136/97)
60. **typ: úštěp**; surovina: SGS; stav: fragment; rozměry: 1,3x1x0,1 cm; kůra: 0; eolisace: 0; patinace: 1.1; štípání: 1; datace: magdalénien; uložení: MVČ (137/97)
61. **typ: úštěp**; surovina: SGS; stav: fragment; rozměry: 1x0,9x0,1 cm; kůra: 0; eolisace: 0; patinace: 1.1; štípání: 1; datace: magdalénien; uložení: MVČ (137/97)
62. **typ: úštěp**; surovina: SGS; stav: fragment; rozměry: 2,1x1x0,2 cm; kůra: 0; eolisace: 0; patinace: 1.2; štípání: 1; datace: magdalénien; uložení: MVČ (137/97)

63. **typ: úštěp**; surovina: křišťál; stav: fragment; rozměry: 2,3x1,4x0,6 cm; kůra: 0; eolisace: 0; patinace: 0; štípání: 1; datace: magdalénien; uložení: MVČ (136/97)
64. **typ: úštěp**; surovina: křišťál; stav: fragment; rozměry: 1,5x1,5x0,4 cm; kůra: 0; eolisace: 0; patinace: 0; štípání: 1; datace: magdalénien; uložení: MVČ (132/97)
65. **typ: úštěp**; surovina: rohovec; stav: fragment; rozměry: 2x1,2x0,5 cm; kůra: 0; eolisace: 0; patinace: 0; štípání: 1; datace: magdalénien; uložení: MVČ (137/97)
66. **typ: úštěp**; surovina: rohovec; stav: fragment; rozměry: 1,5x1,3x0,5 cm; kůra: 0; eolisace: 0; patinace: 0; štípání: 1; datace: magdalénien; uložení: MVČ (137/97)
67. **typ: úštěp**; surovina: ?; stav: fragment; rozměry: 1,5x1,2x0,3 cm; přepálení: 1; kůra: 0; eolisace: 0; patinace: ?; štípání: 1; datace: magdalénien?; uložení: MVČ (132/97)
68. **typ: úštěp/odštěpek**; surovina: SGS; stav: fragment; rozměry: 1,5x1,1x0,3 cm; kůra: 0; eolisace: 0; patinace: 1.2; štípání: 1; datace: magdalénien; uložení: MVČ (136/97)
69. **typ: úštěp/odštěpek**; surovina: SGS; stav: fragment; rozměry: 1,7x1,2x0,3 cm; kůra: 0; eolisace: 0; patinace: 1.2; štípání: 1; datace: magdalénien; uložení: MVČ (136/97)
70. **typ: úštěp/odštěpek**; surovina: SGS; stav: fragment; rozměry: 1,1x1x0,2 cm; kůra: 0; eolisace: 0; patinace: 1.2; štípání: 1; datace: magdalénien; uložení: MVČ (136/97)
71. **typ: úštěp/odštěpek**; surovina: SGS; stav: fragment; rozměry: 1,4x1,1x0,3 cm; kůra: 0; eolisace: 0; patinace: 1.2; štípání: 1; datace: magdalénien; uložení: VČM (6643)
72. **typ: úštěp/odštěpek**; surovina: SGS; stav: fragment; rozměry: 1,8x1x0,4 cm; kůra: 0; eolisace: 0; patinace: 1.2; štípání: 1; datace: magdalénien; uložení: VČM (6643)
73. **typ: úštěp/odštěpek**; surovina: SGS; stav: fragment; rozměry: 0,9x0,5x0,3 cm; kůra: 0; eolisace: 0; patinace: 1.2; štípání: 1; datace: magdalénien; uložení: MVČ (134/97)

74. **typ: amorfní zlomek;** surovina: SGS; stav: fragment; rozměry: 7,4x5,1x2,8 cm; kůra: 0; eolisace: 0; patinace: 1.2; štípání: 0; datace: magdalénien; uložení: VČM (6643)
75. **typ: amorfní zlomek;** surovina: SGS; stav: fragment; rozměry: 4,3x2,8x2,2 cm; kůra: 0; eolisace: 0; patinace: 1.2; štípání: 1; datace: magdalénien; uložení: MVČ (134/97)
76. **typ: amorfní zlomek;** surovina: rohovec; stav: fragment; rozměry: 2,5x1,5x1 cm; kůra: 0; eolisace: 0; patinace: 0; štípání: 0; datace: magdalénien; uložení: MVČ (132/97)
77. **typ: amorfní zlomek;** surovina: rohovec; stav: fragment; rozměry: 3,4x2x1,2 cm; kůra: 0; eolisace: 0; patinace: 0; štípání: 0; datace: magdalénien; uložení: MVČ (132/97)
78. **typ: amorfní zlomek;** surovina: rohovec; stav: fragment; rozměry: 1,9x1,9x0,8 cm; kůra: 0; eolisace: 0; patinace: 0; štípání: 0; datace: magdalénien; uložení: MVČ (132/97)
79. **typ: amorfní zlomek;** surovina: rohovec; stav: fragment; rozměry: 1,7x1,2x0,5 cm; kůra: 0; eolisace: 0; patinace: 0; štípání: 0; datace: magdalénien; uložení: MVČ (132/97)
80. **typ: amorfní zlomek;** surovina: rohovec; stav: fragment; rozměry: 1,2x0,8x0,5 cm; kůra: 0; eolisace: 0; patinace: 0; štípání: 0; datace: magdalénien; uložení: MVČ (132/97)
81. **typ: amorfní zlomek;** surovina: rohovec; stav: fragment; rozměry: 3x2,9x1,4 cm; kůra: 0; eolisace: 0; patinace: 0; štípání: 0; datace: magdalénien; uložení: MVČ (134/97)
82. **typ: amorfní zlomek;** surovina: rohovec; stav: fragment; rozměry: 2,7x3,1x1,2 cm; kůra: 0; eolisace: 0; patinace: 0; štípání: 0; datace: magdalénien; uložení: MVČ (134/97)
83. **typ: amorfní zlomek;** surovina: rohovec; stav: fragment; rozměry: 3,5x1,5x1 cm; kůra: 0; eolisace: 0; patinace: 0; štípání: 0; datace: magdalénien; uložení: MVČ (134/97)
84. **typ: amorfní zlomek;** surovina: rohovec; stav: fragment; rozměry: 1,6x1,6x0,8 cm; kůra: 0; eolisace: 0; patinace: 0; štípání: 0; datace: magdalénien; uložení: MVČ (134/97)

85. **typ: amorfní zlomek;** surovina: rohovec; stav: fragment; rozměry: 1,4x0,9x0,4 cm; kůra: 0; eolisace: 0; patinace: 0; štípání: 0; datace: magdalénien; uložení: MVČ (134/97)
86. **typ: amorfní zlomek;** surovina: rohovec; stav: fragment; rozměry: 3,6x2x1,1 cm; kůra: 0; eolisace: 0; patinace: 0; štípání: 0; datace: magdalénien; uložení: MVČ (135/97)
87. **typ: amorfní zlomek;** surovina: rohovec; stav: fragment; rozměry: 2,6x2,4x0,8 cm; kůra: 0; eolisace: 0; patinace: 0; štípání: 0; datace: magdalénien; uložení: MVČ (135/97)
88. **typ: amorfní zlomek;** surovina: rohovec; stav: fragment; rozměry: 2,7x1,7x0,5 cm; kůra: 0; eolisace: 0; patinace: 0; štípání: 1; datace: magdalénien; uložení: MVČ (135/97)
89. **typ: amorfní zlomek;** surovina: rohovec; stav: fragment; rozměry: 2,5x1,5x0,7 cm; kůra: 0; eolisace: 0; patinace: 0; štípání: 0; datace: magdalénien; uložení: MVČ (135/97)
90. **typ: amorfní zlomek;** surovina: rohovec; stav: fragment; rozměry: 1,6x1,9x1,2 cm; kůra: 0; eolisace: 0; patinace: 0; štípání: 0; datace: magdalénien; uložení: MVČ (135/97)
91. **typ: amorfní zlomek;** surovina: rohovec; stav: fragment; rozměry: 2,4x1,7x0,7 cm; kůra: 0; eolisace: 0; patinace: 0; štípání: 1; datace: magdalénien; uložení: MVČ (136/97)
92. **typ: amorfní zlomek;** surovina: rohovec; stav: fragment; rozměry: 1,9x1,4x1 cm; kůra: 0; eolisace: 0; patinace: 0; štípání: 1; datace: magdalénien; uložení: MVČ (136/97)
93. **typ: amorfní zlomek;** surovina: rohovec; stav: fragment; rozměry: 1,3x1x0,2 cm; kůra: 0; eolisace: 0; patinace: 0; štípání: 1; datace: magdalénien; uložení: MVČ (136/97)
94. **typ: amorfní zlomek;** surovina: rohovec; stav: fragment; rozměry: 4,7x4x2,5 cm; kůra: 0; eolisace: 0; patinace: 0; štípání: 1; datace: magdalénien; uložení: MVČ (136/97)

Žďár nad Metují – Na Stráni (okr. Náchod)

Popis artefaktů

1. **typ: zlomek čepelky**; surovina: SGS; stav: fragment; rozměry: 2,2x1x0,4 cm; kůra: 0; eolisace: 0; patinace: 1.2; štípaní: 1; datace: mladý paleolit; uložení: Regionální muzeum v Náchodě (I-2249)

Žďár nad Metují – Malý úsek (okr. Náchod)

Popis artefaktů

1. **typ: úštěp**; surovina: SGS; stav: fragment; rozměry: 1,3x1,7x0,2 cm; kůra: 0; eolisace: 0; patinace: 1.1; štípaní: 1; datace: mladý (či pozdní) paleolit; uložení: Regionální muzeum v Náchodě (I-2238)

Železnice (okr. Jičín)

Popis artefaktů

1. **typ: retušovaný úštěp**; surovina: achát; stav: fragment; rozměry: 0,9x0,8x0,3 cm; kůra: 0; eolisace: ?; patinace: 1; štípaní: 1; datace: střední paleolit?; pozn.: neviděno, pouze z literatury; uloženo: Národní muzeum v Praze (392118)
2. **typ: amorfní zlomek**; surovina: SGS; stav: fragment; rozměry: 2,8x1,3x0,8 cm; kůra: 0; eolisace: 0; patinace: 1.1; štípaní: 0; datace: paleolit; uloženo: MVČ (717/01)
3. **typ: amorfní zlomek**; surovina: SGS; stav: fragment; rozměry: 2x0,9x0,6 cm; kůra: 0; eolisace: 0; patinace: 1.2; štípaní: 0; datace: paleolit; uloženo: MVČ (717/01)

Železnice – Březka (okr. Jičín)

Popis artefaktů

1. **typ: reziduum dvoupodstavového jádra**; surovina: SGS; stav: fragment; rozměry: 3x2,3x1,2 cm; kůra: 1; eolisace: 0; patinace: 1.2; štípaní: 1; datace: mladý paleolit; kresba: obr. 44:7; uložení: MVČ (93/77)

Železnice – Zámezí (okr. Jičín)

Popis artefaktů

1. **typ: zlomek kýlovité čepel**; surovina: SGS; stav: fragment; rozměry: 3,1x1,8x1,1 cm; kůra: 0; eolisace: 0; patinace: 1.2; štípání: 1; datace: mladý paleolit; pozn.: v EXCERPTECH MVČ špatné označení pod přírůstkové číslo 717/01; uložení: MVČ (719/01)

18 Obrázky

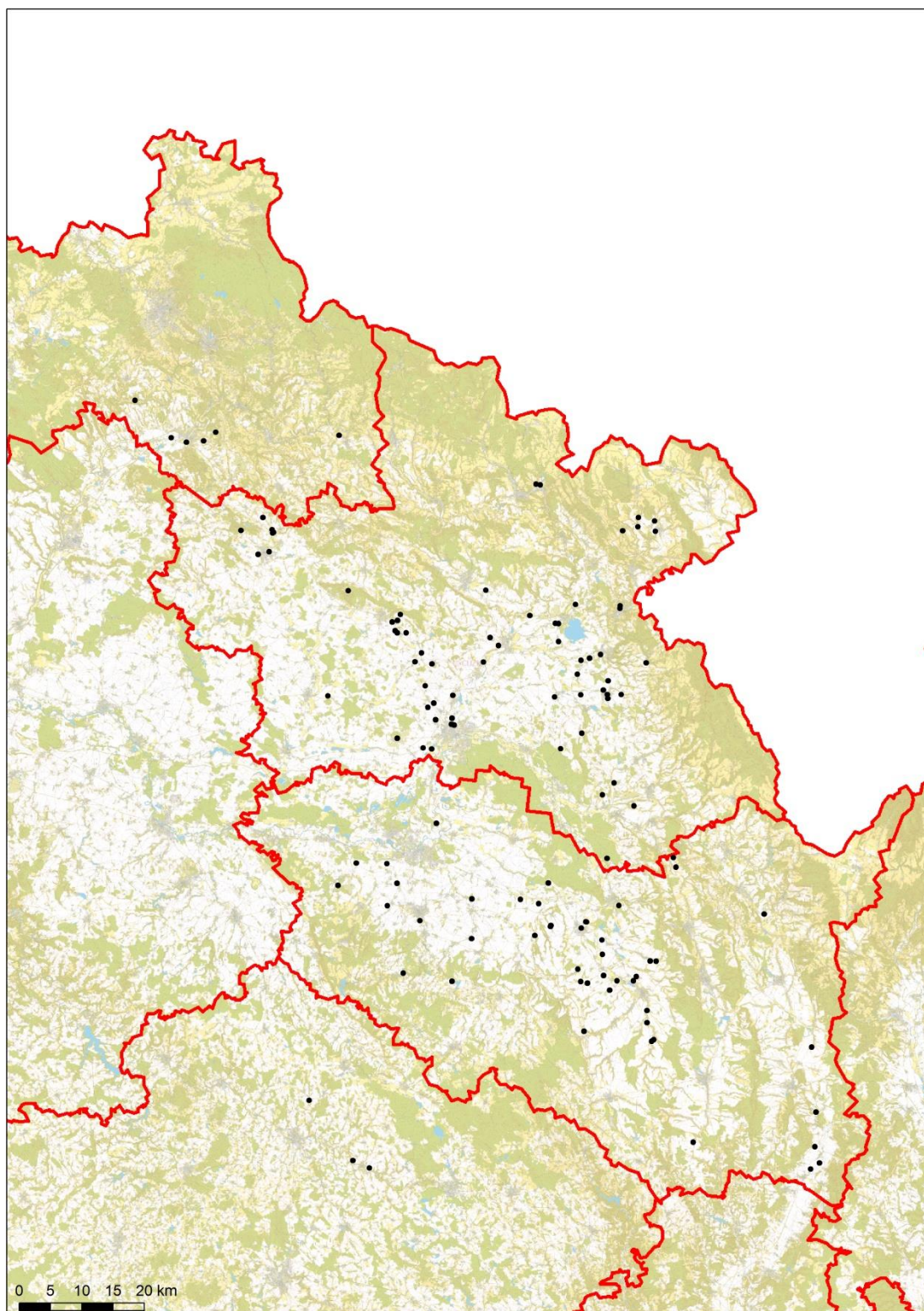

Obr. 1 – Mapa ZM10 s vyznačením paleolitických lokalit na území východních Čech zmíněných v textu (podklad: ČÚZK).

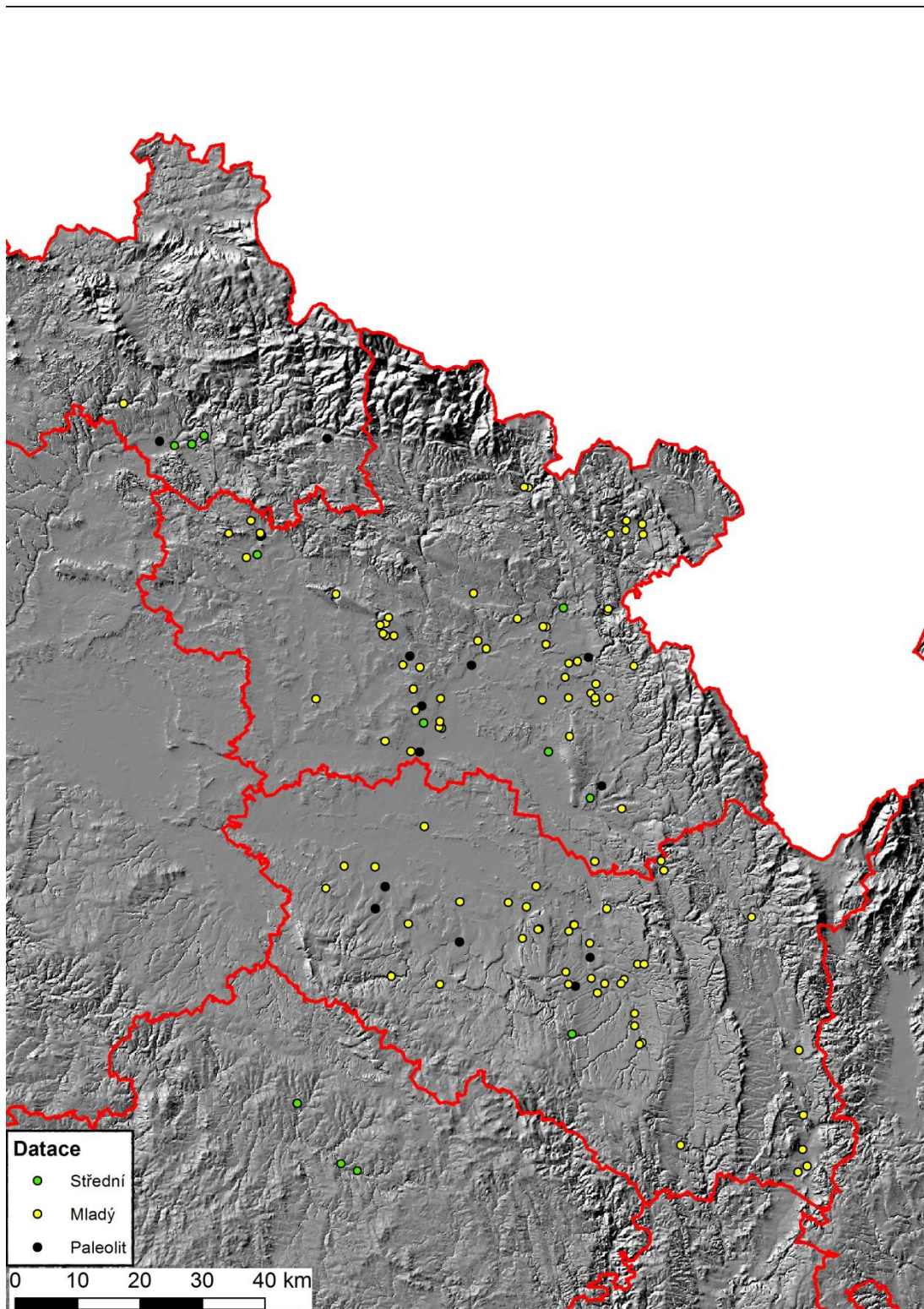

Obr. 2 – Mapa DMT s vyznačení paleolitických lokalit na území východních Čech (podklad: ČÚZK).

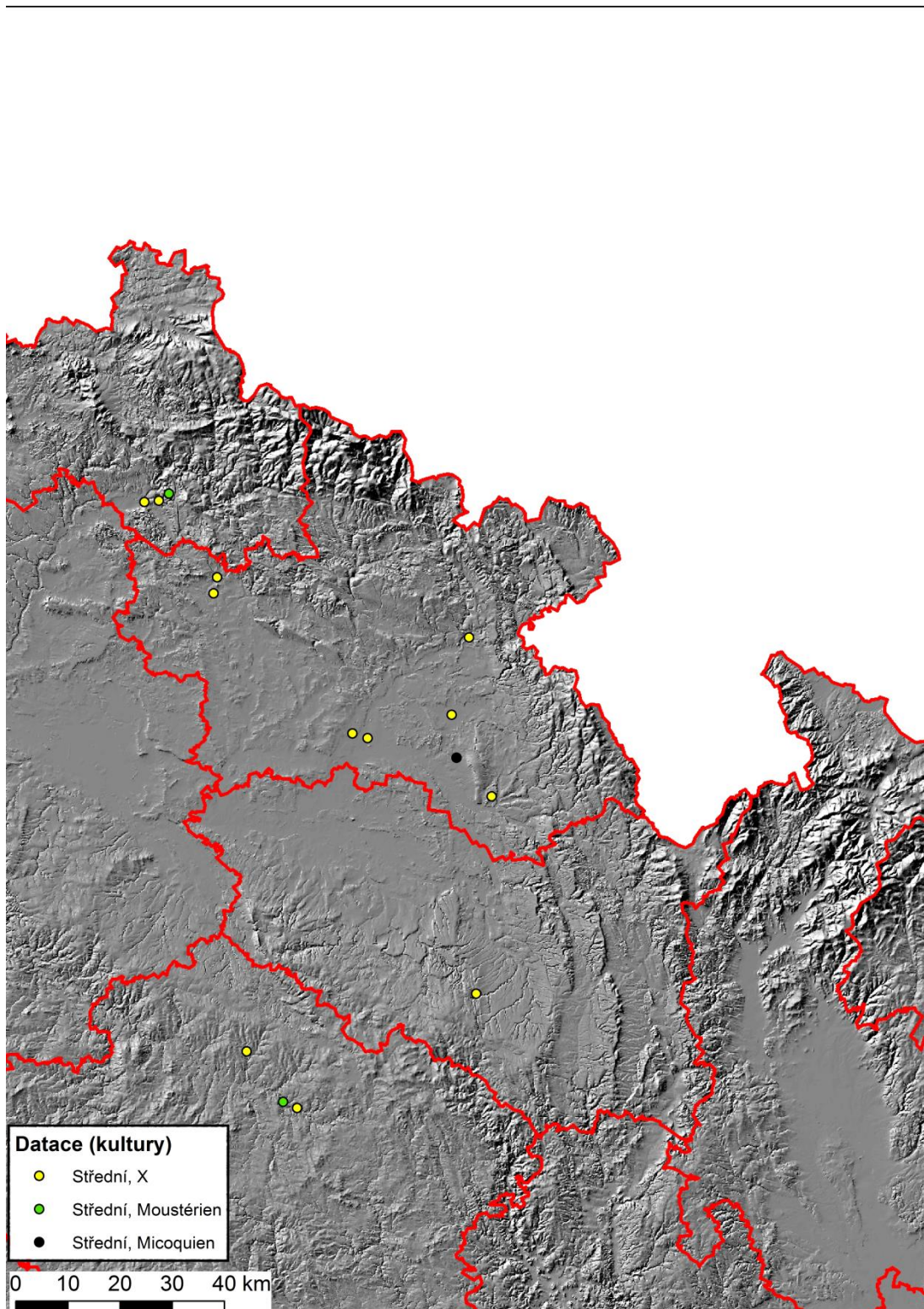

Obr. 3 – Mapa DMT s vyznačením středopaleolitických lokalit na území východních Čech (podklad: ČÚZK).

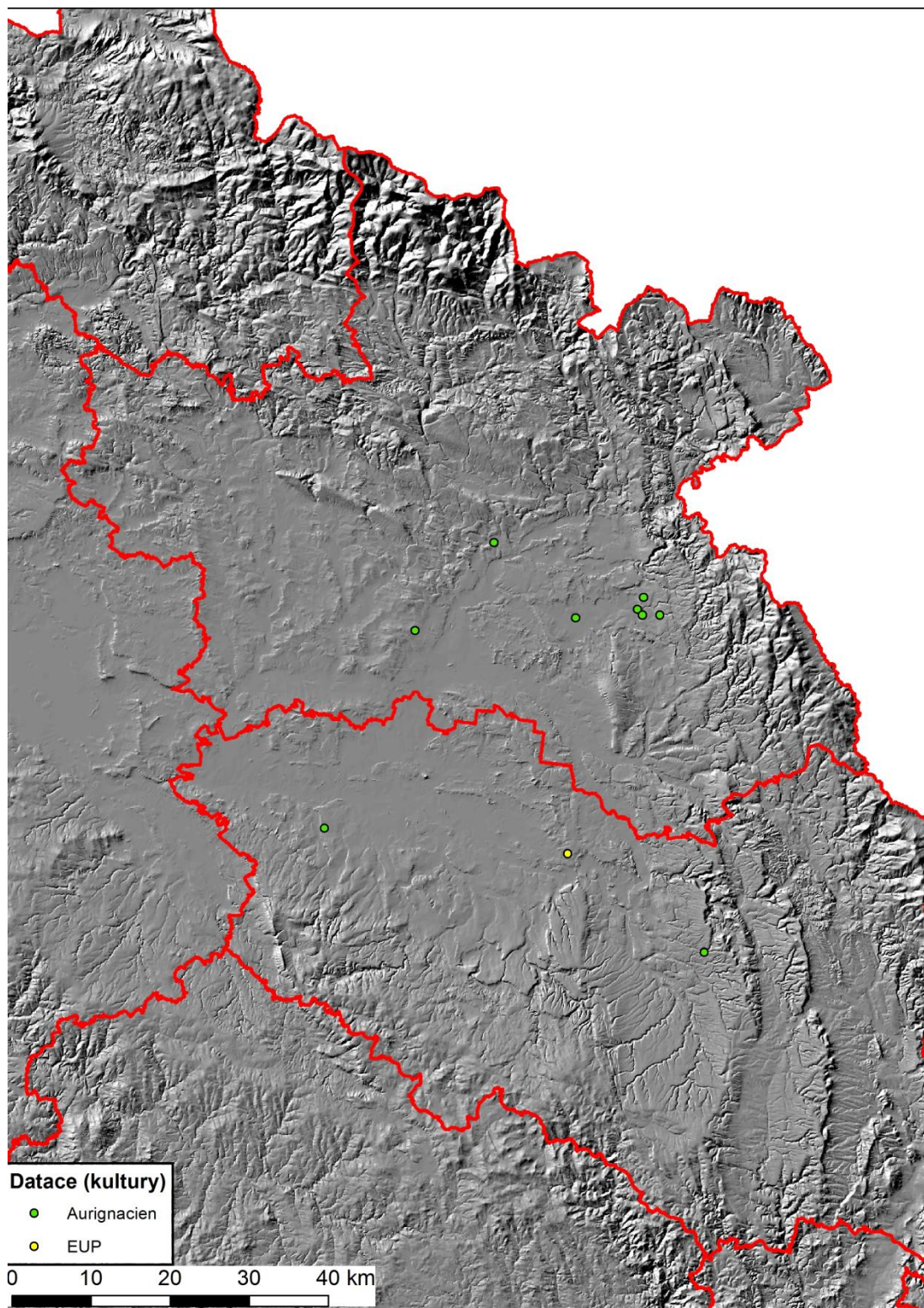

Obr. 4 – Mapa DMT s vyznačením EUP lokalit na území východních Čech (podklad: ČÚZK).

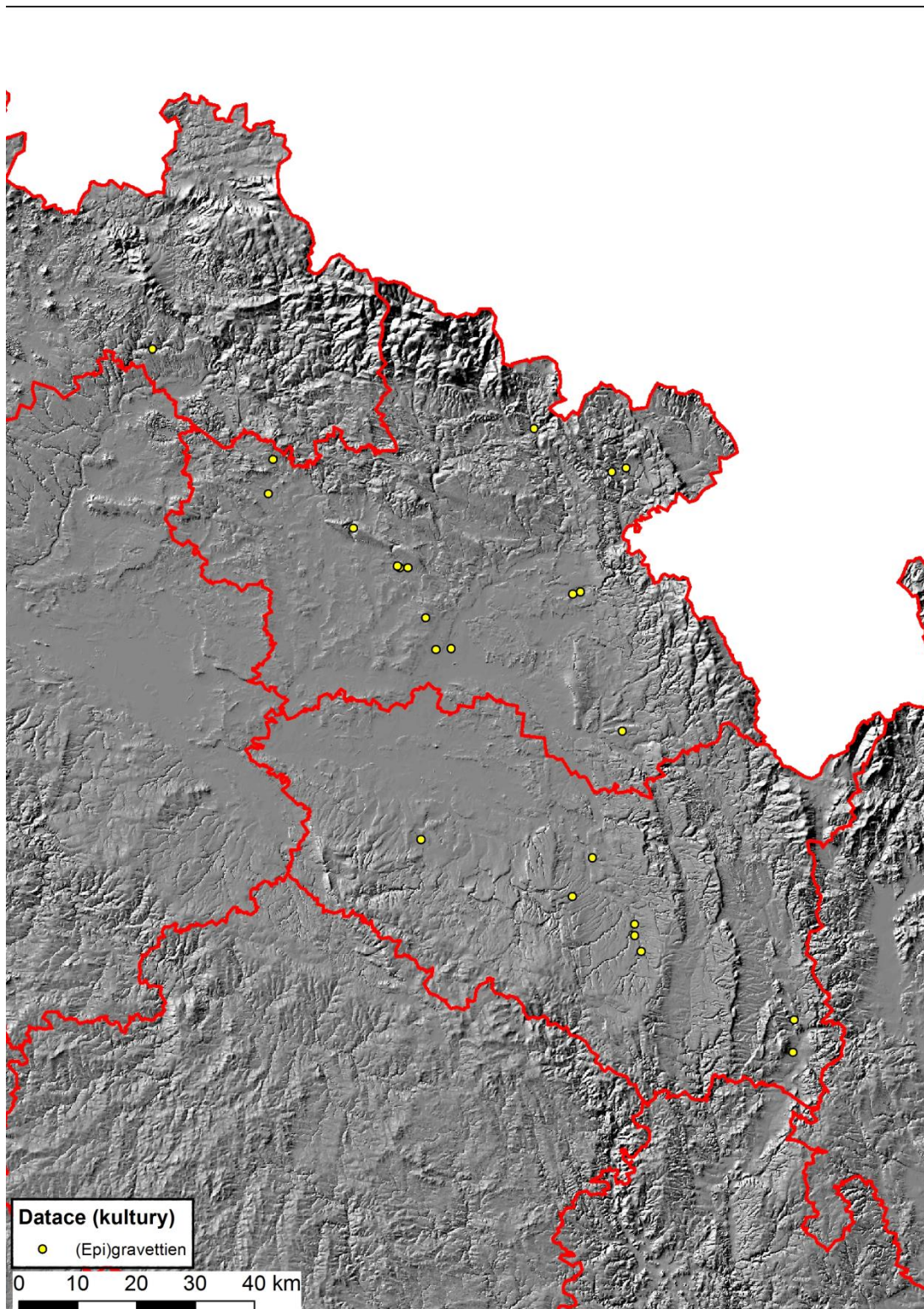

Obr. 5 – Mapa DMT s vyznačením (epi)gravettských lokalit na území východních Čech (podklad: ČÚZK).

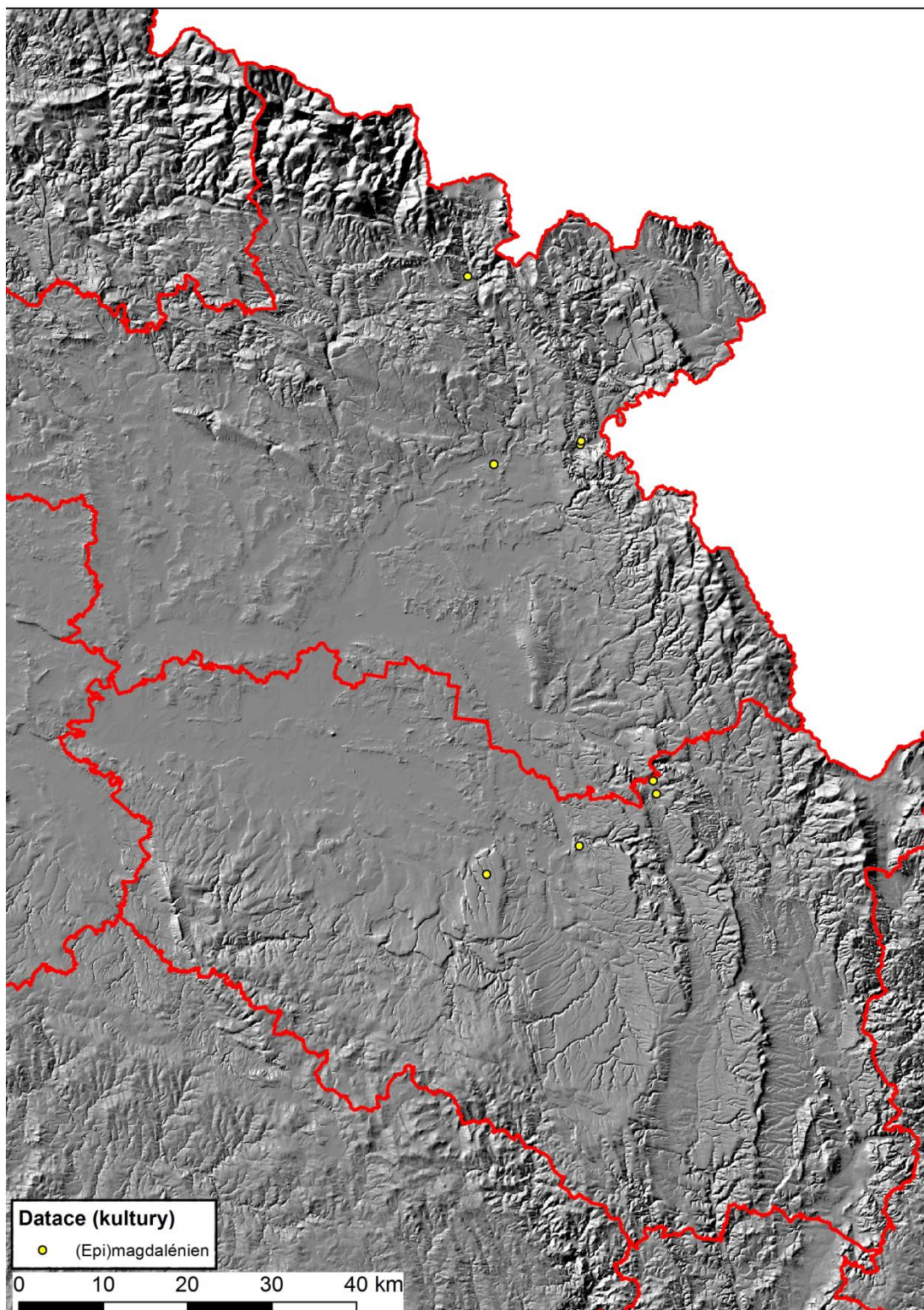

Obr. 6 – Mapa DMT s vyznačením (epi)magdalénských lokalit na území východních Čech (podklad: ČÚZK).

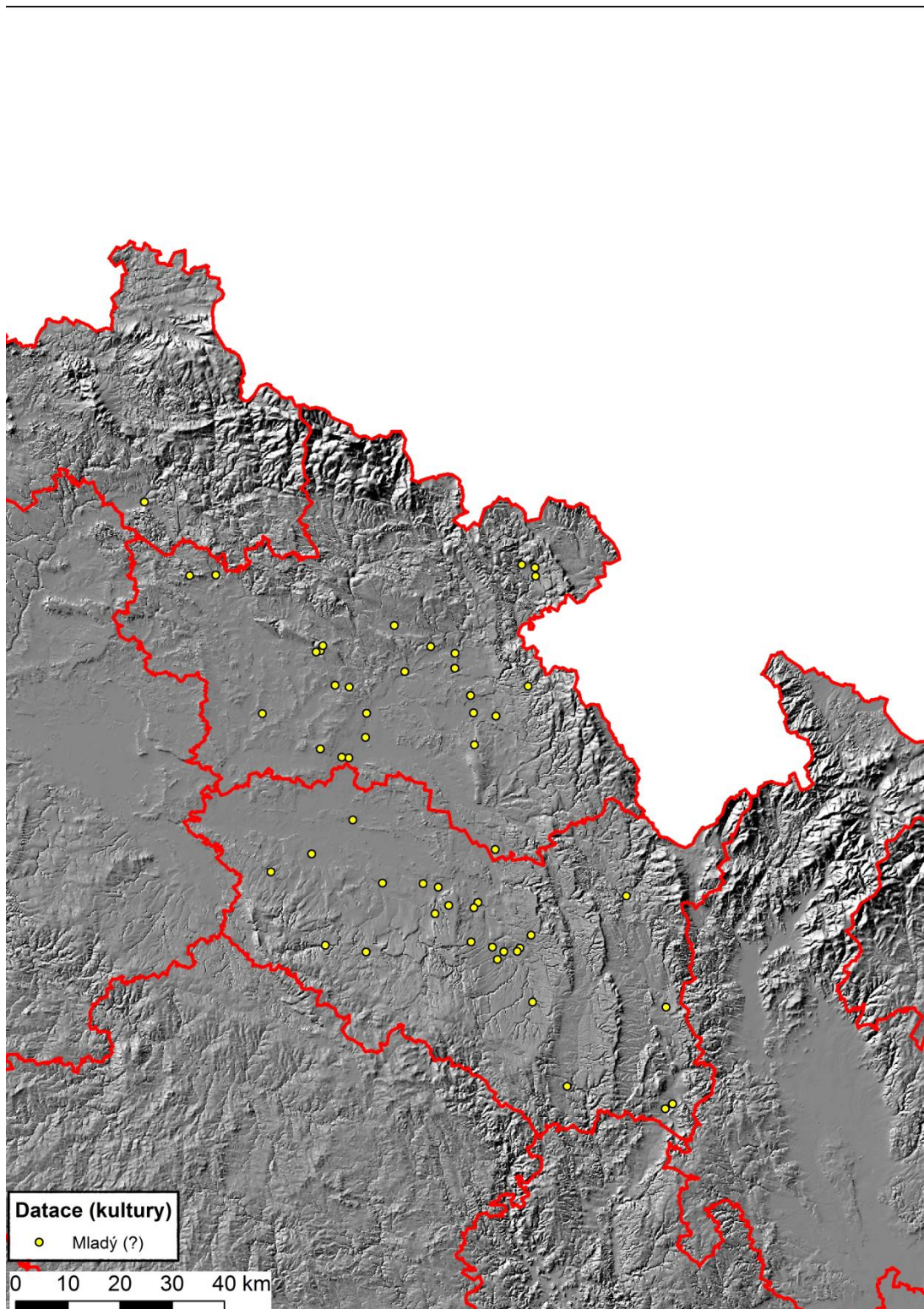

Obr. 7 – Mapa DMT s vyznačením kulturně blíže nezařaditelných mladopaleolitických lokalit na území východních Čech (podklad: ČÚZK).

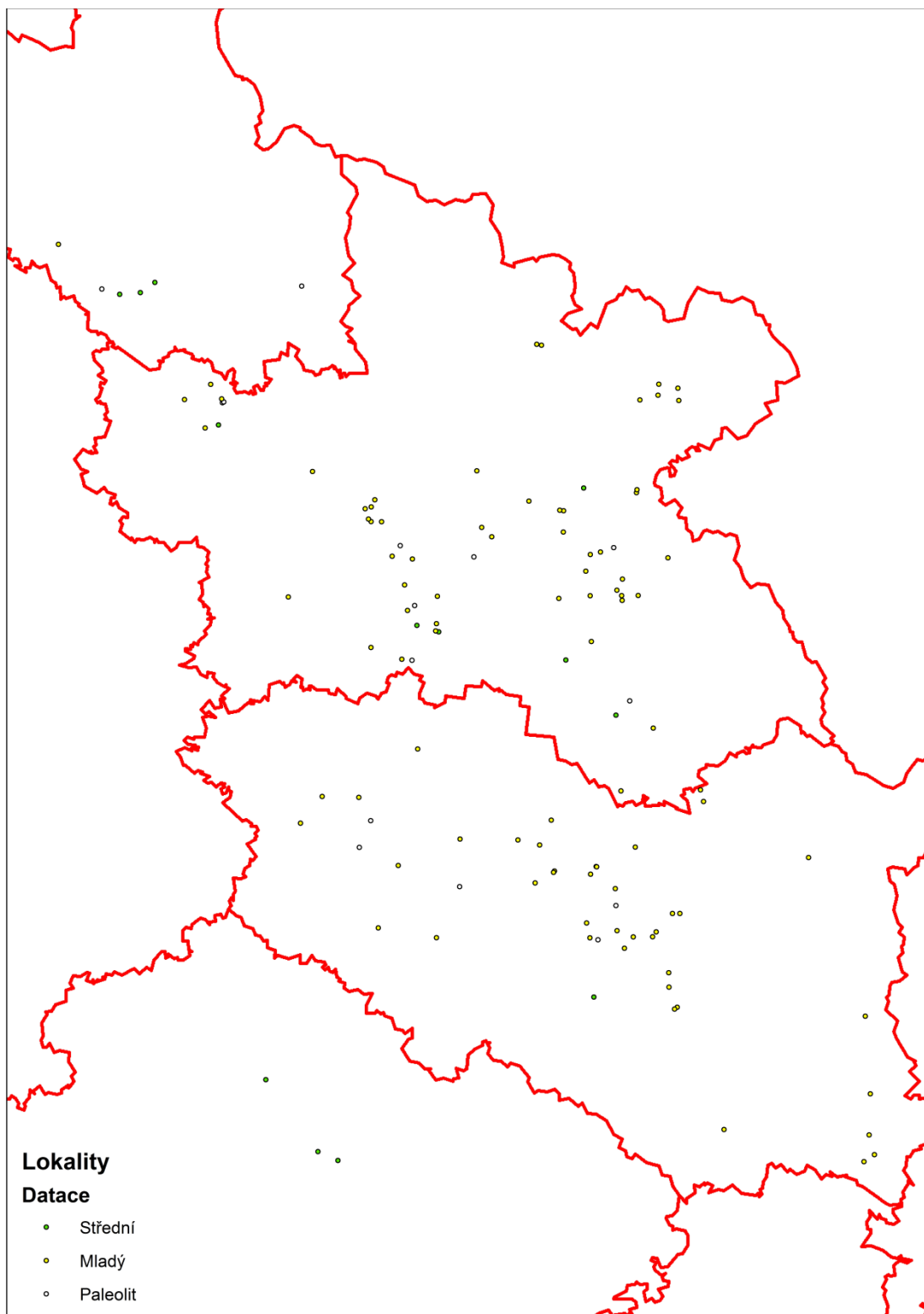

Obr. 8 – Slepá mapa s vyznačením paleolitických lokalit na území východních Čech.

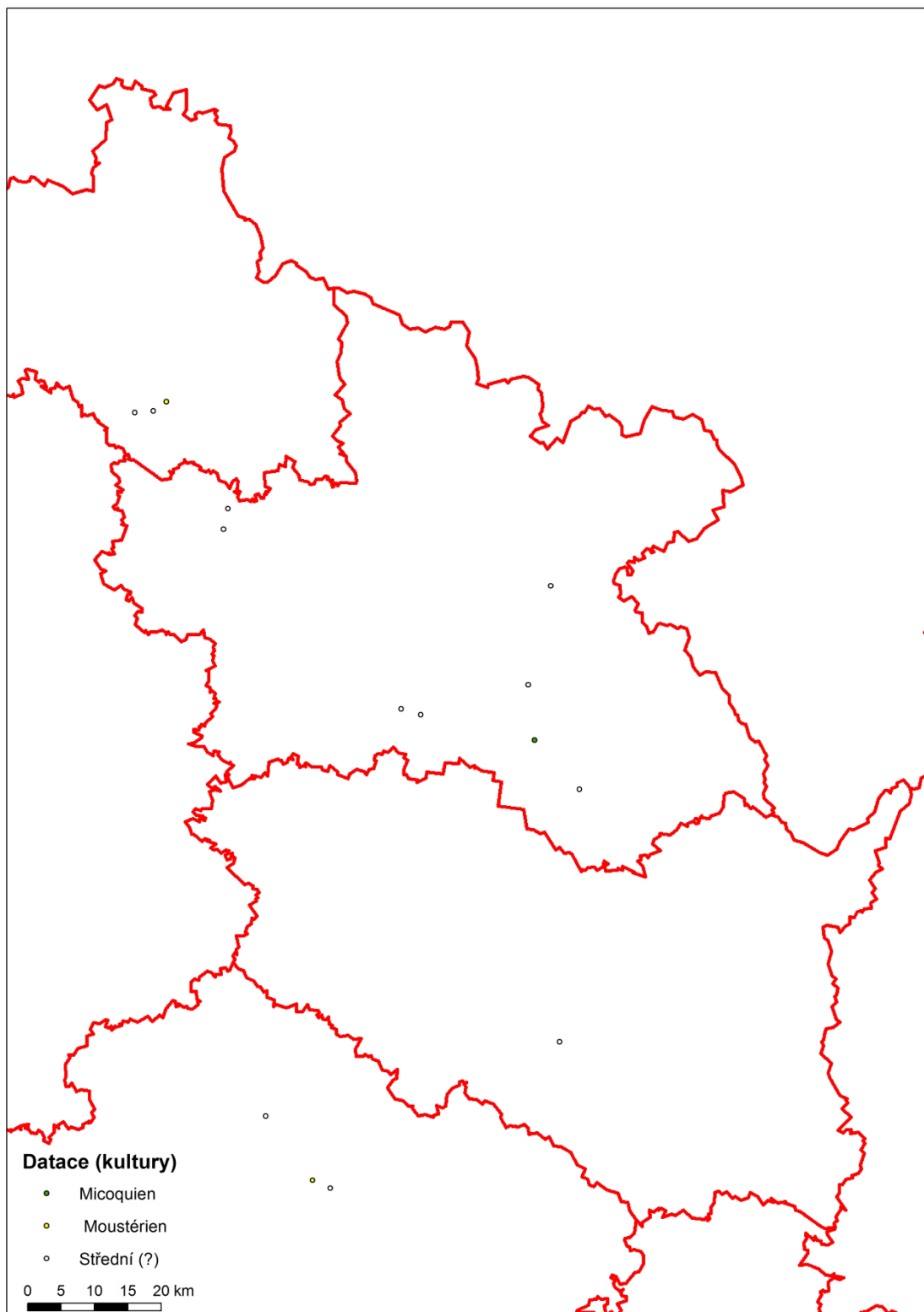

Obr. 9 – Slepá mapa s vyznačením středopaleolitických lokalit na území východních Čech.

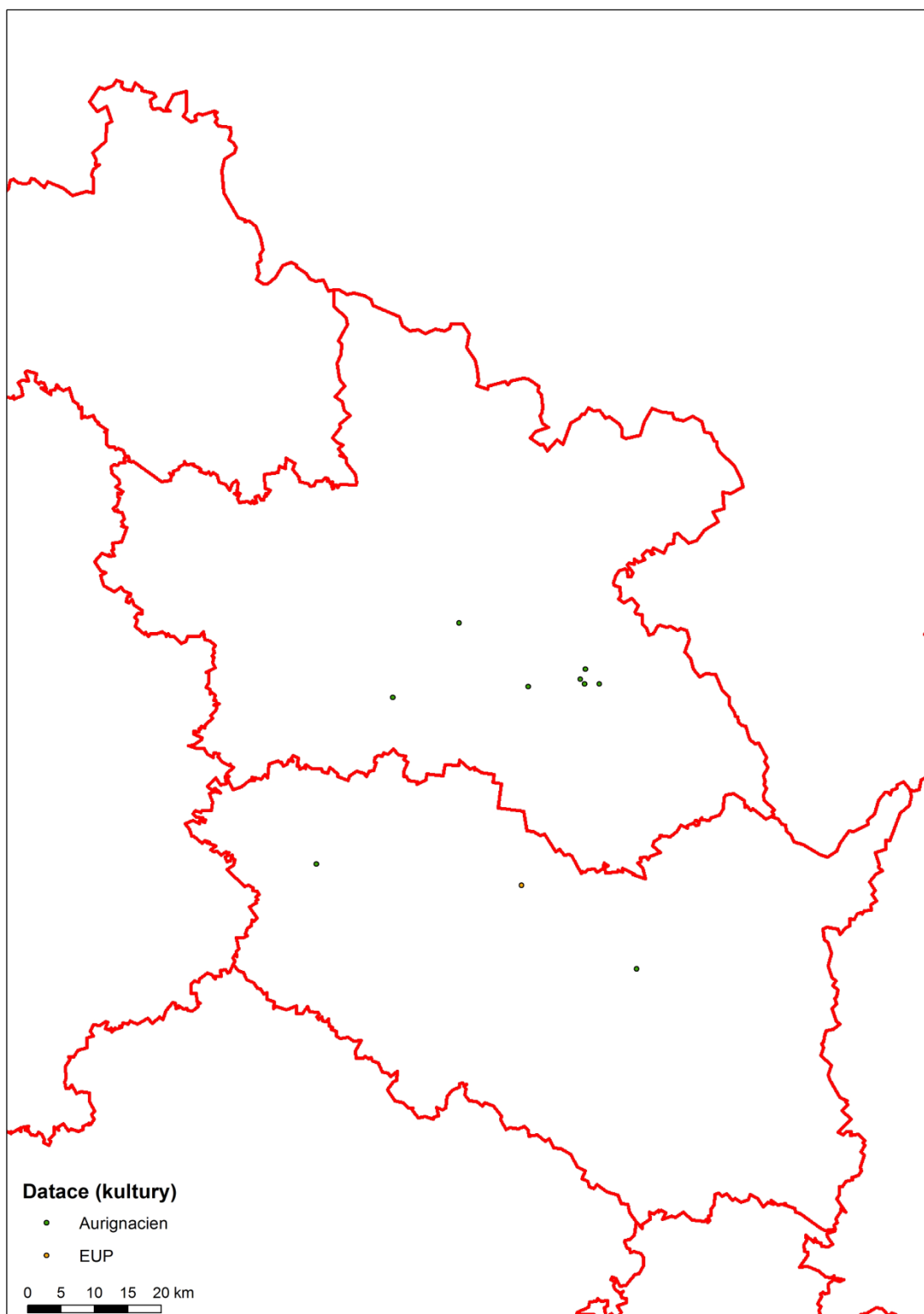

Obr. 10 – Slepá mapa s vyznačením EUP lokalit na území východních Čech.

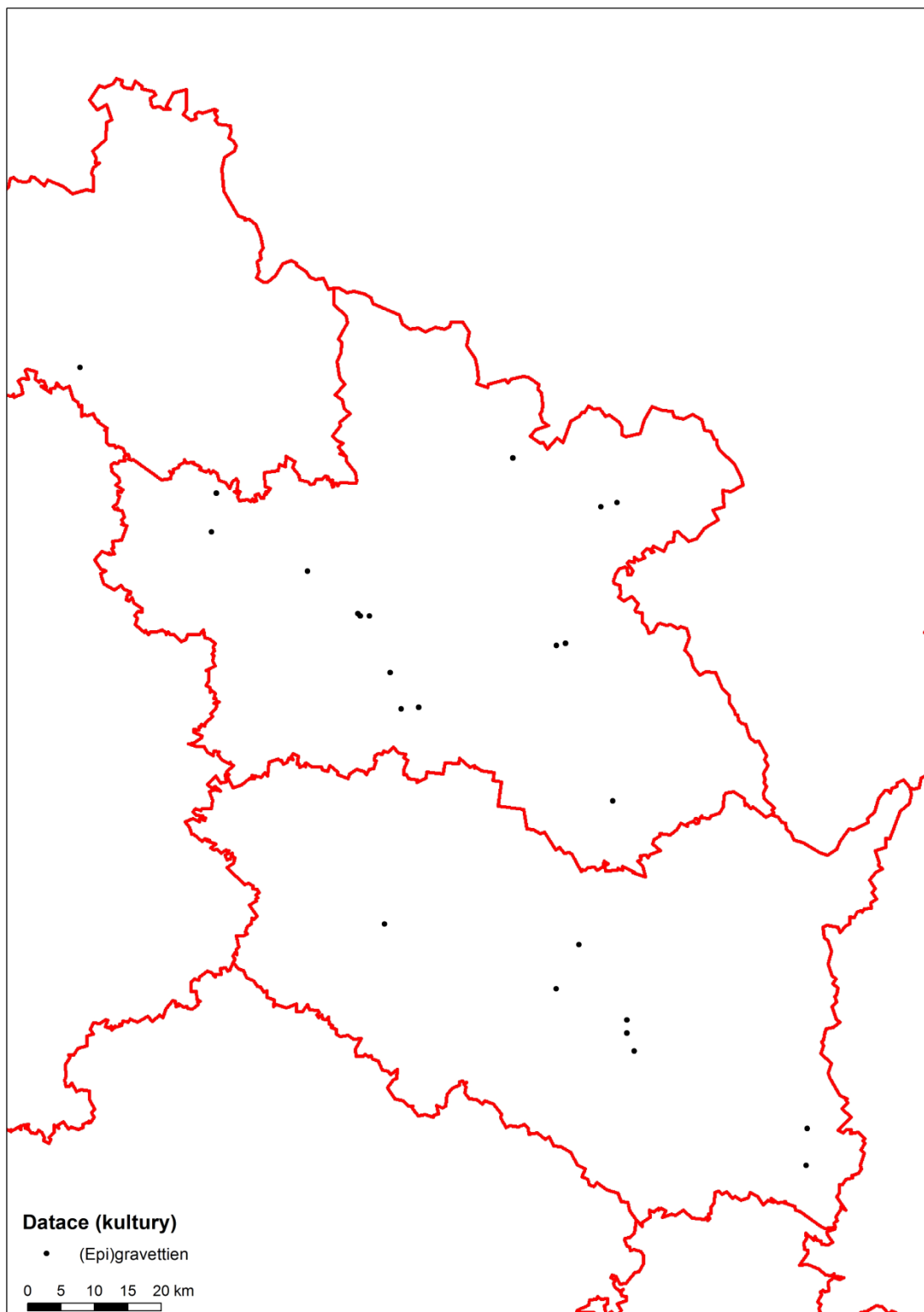

Obr. 11 – Slepá mapa s vyznačením (epi)gravettských lokalit na území východních Čech.

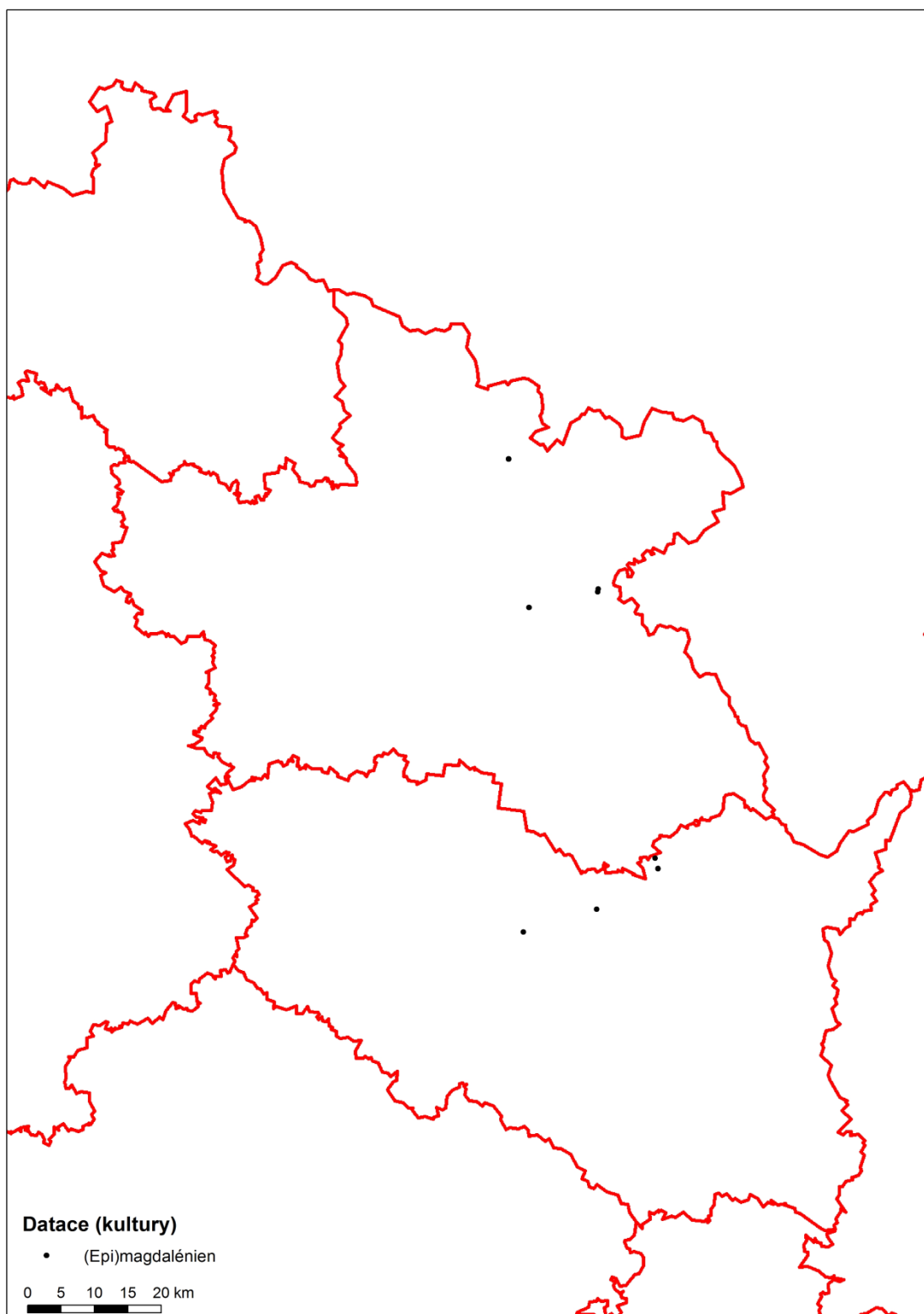

Obr. 12 – Slepá mapa s vyznačením (epi)magdalénských lokalit na území východních Čech.

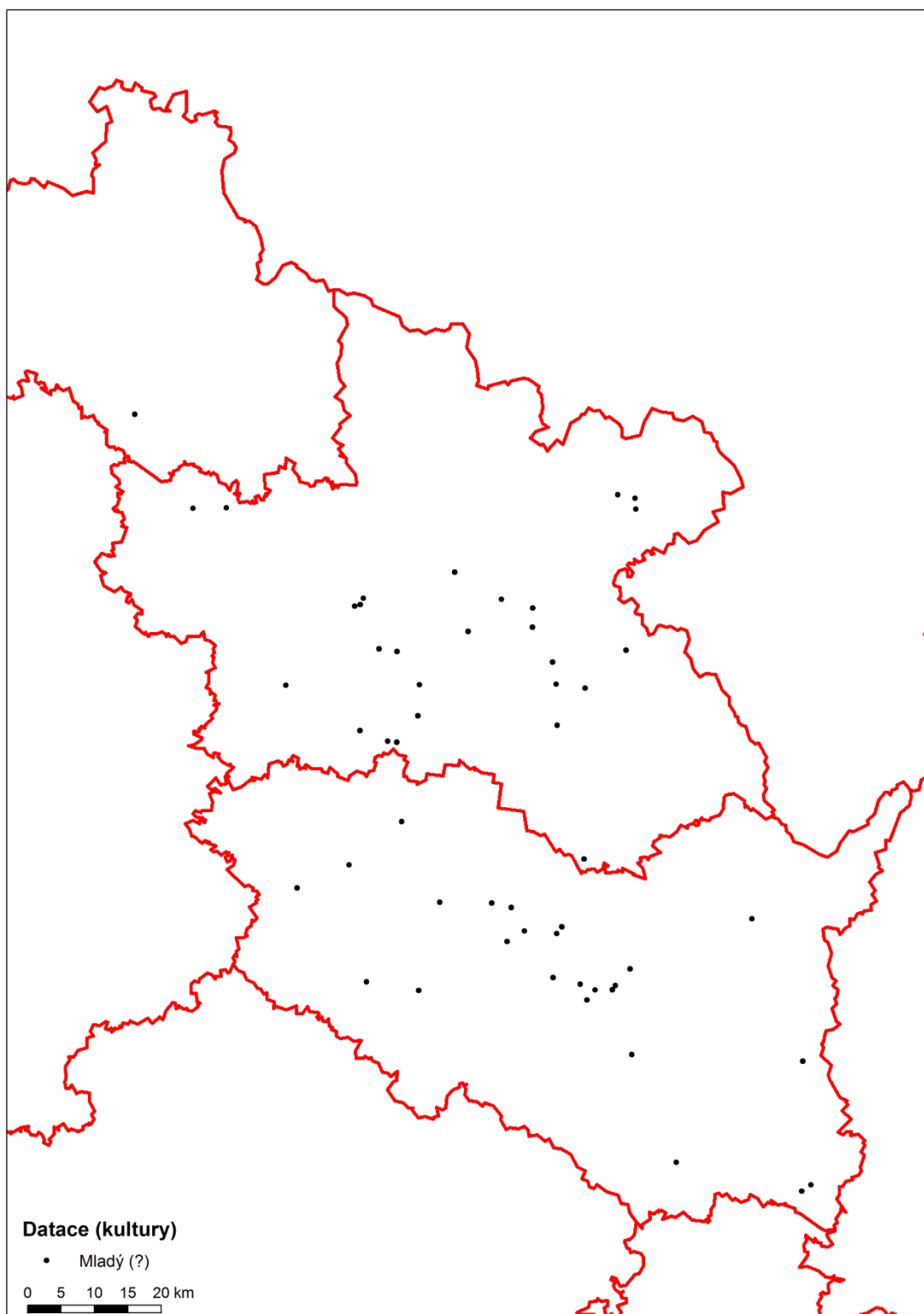

Obr. 13 – Slepá mapa s vyznačením kulturně blíže nezařaditelných mladopaleolitických lokalit na území východních Čech.

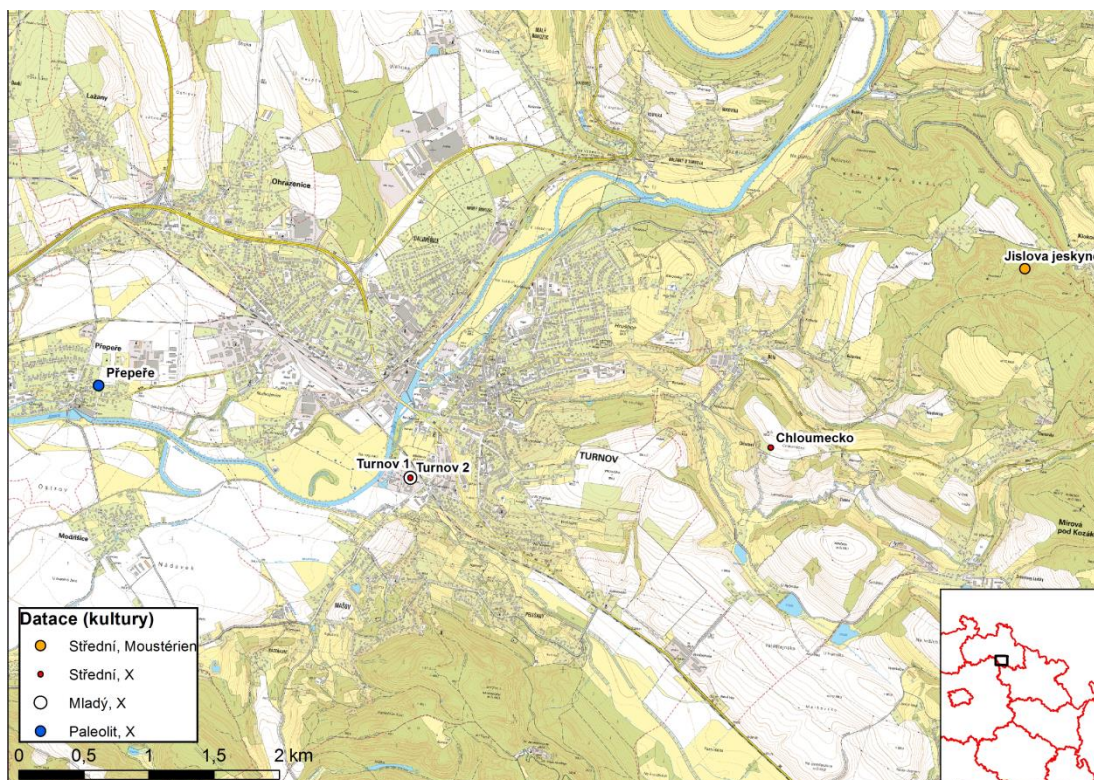

Obr. 14 – Mapa ZM10 s vyznačením lokalit Turnov, Jislova jeskyně, Chloumecko a Přepěře (podklad: ČÚZK).

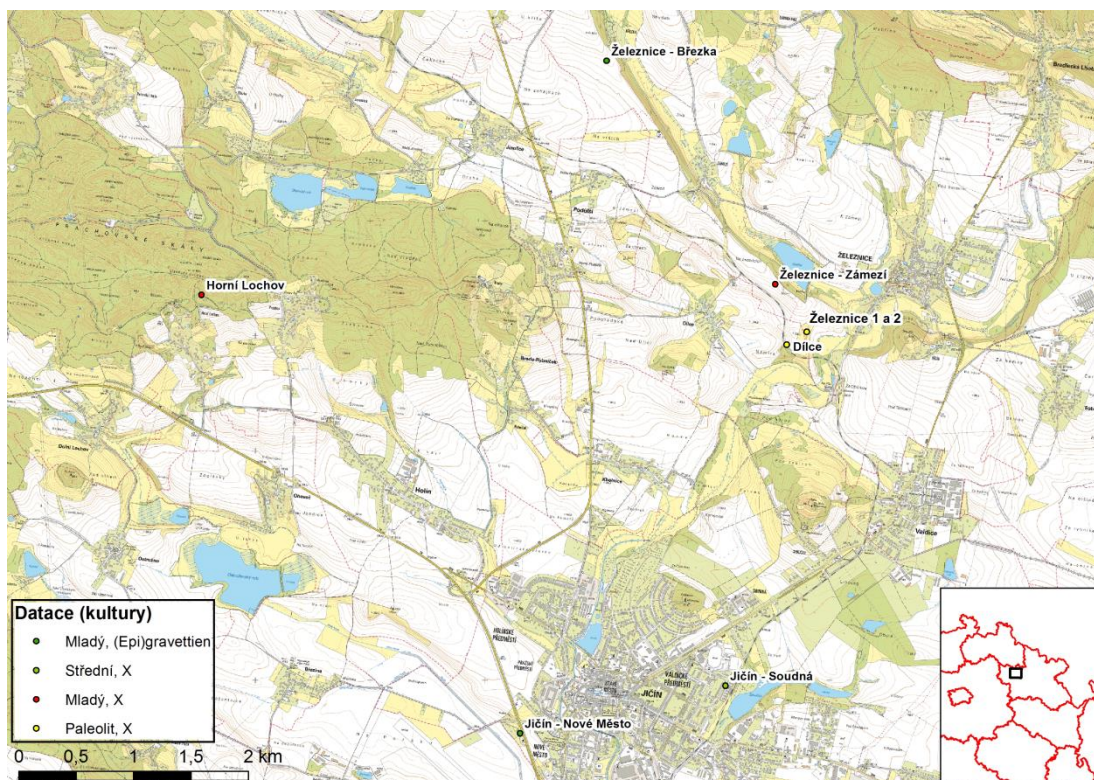

Obr. 15 – Mapa ZM10 s vyznačením lokalit Jičín, Horní Lochov, Dílce a Železnice (podklad: ČÚZK).

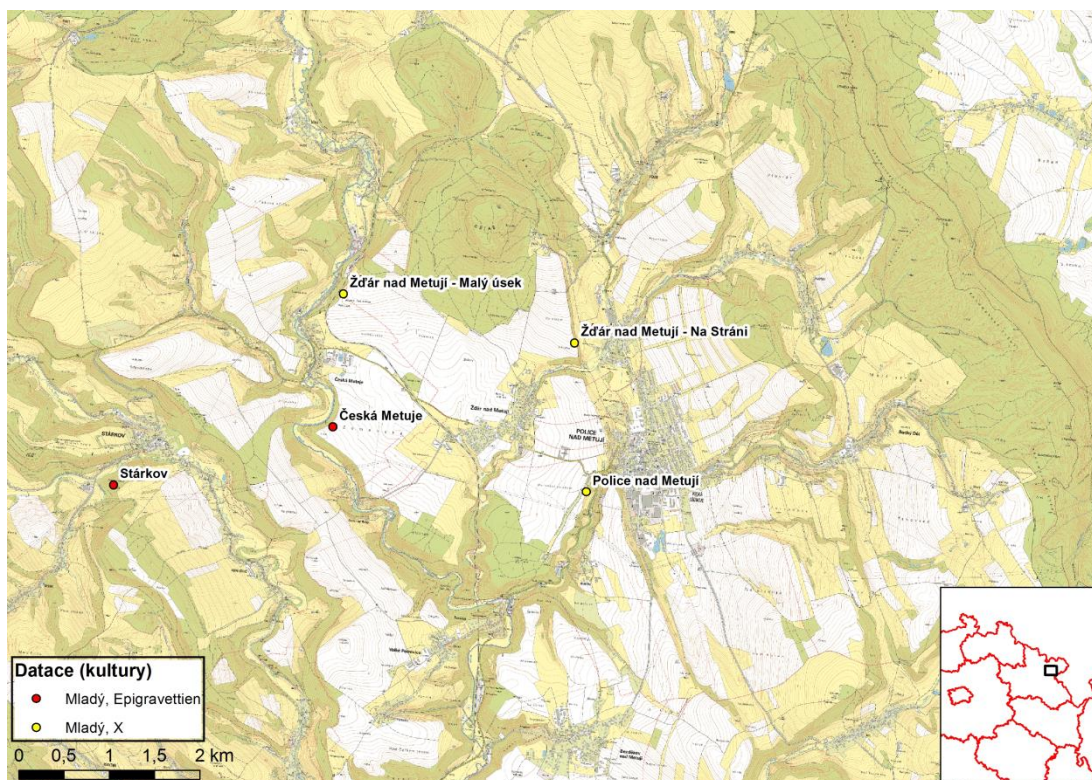

Obr. 16 – Mapa ZM10 s vyznačením lokalit Česká Metuje, Stárkov, Police nad Metují a Žďár nad Metují (podklad: ČÚZK).

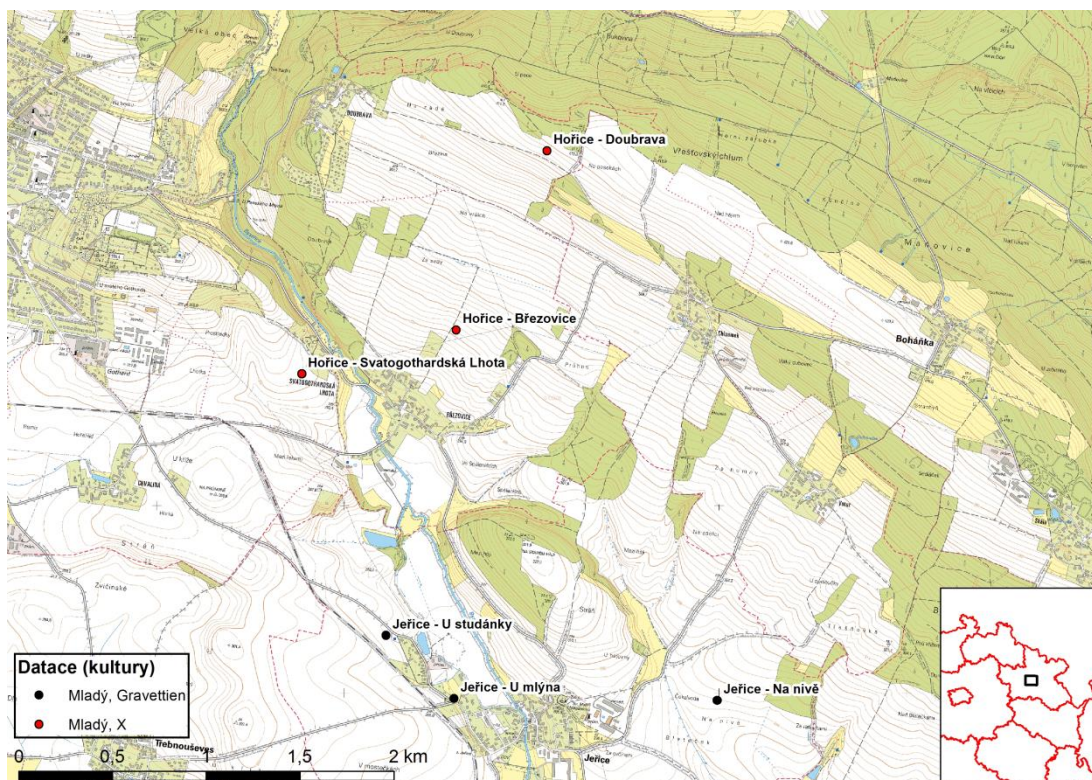

Obr. 17 – Mapa ZM10 s vyznačením lokalit Jeřice a Hořice (podklad: ČÚZK).

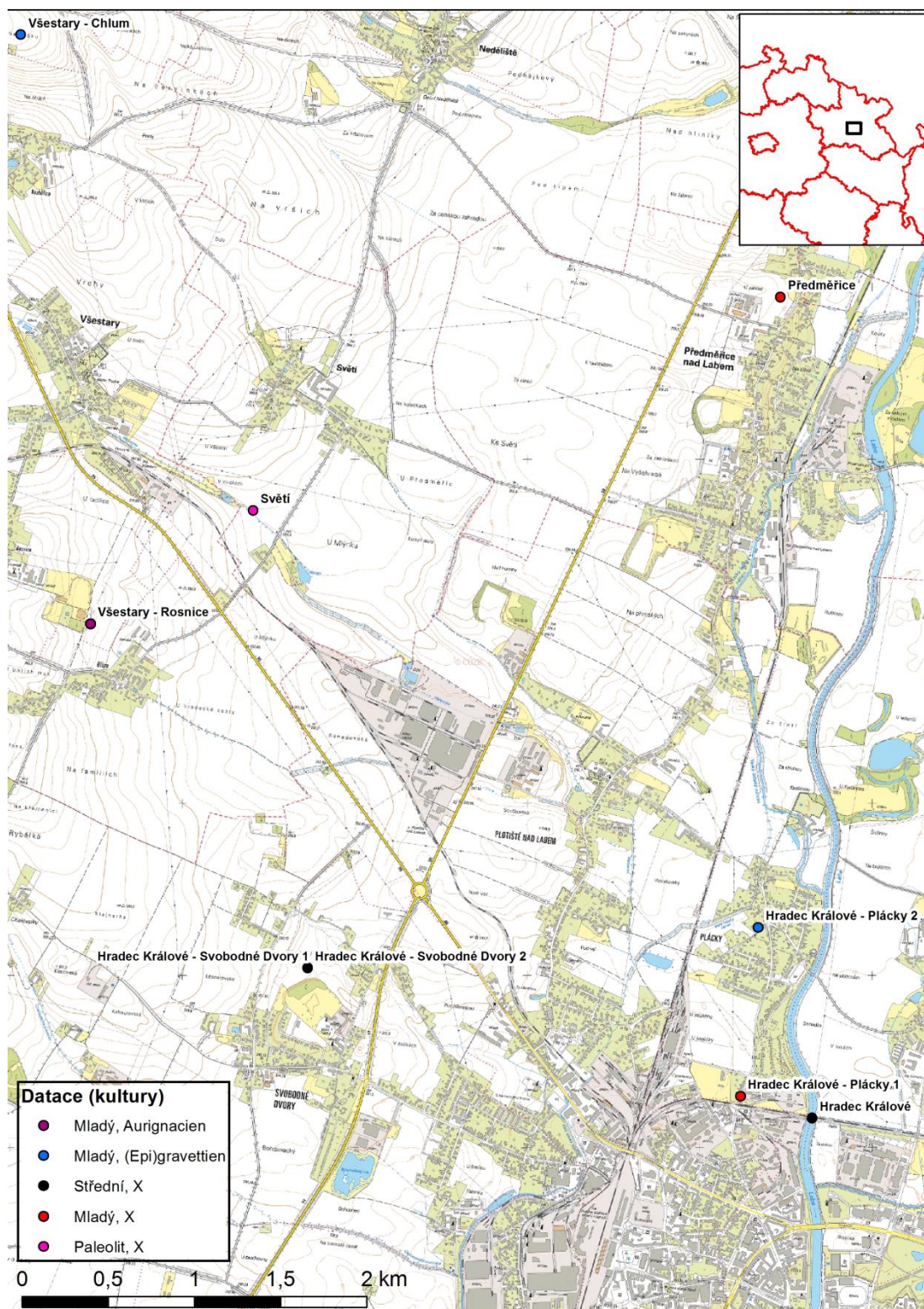

Obr. 18 – Mapa ZM10 s vyznačením lokalit Hradec Králové, Věstary, Světí a Predměřice nad Labem (podklad: ČÚZK).

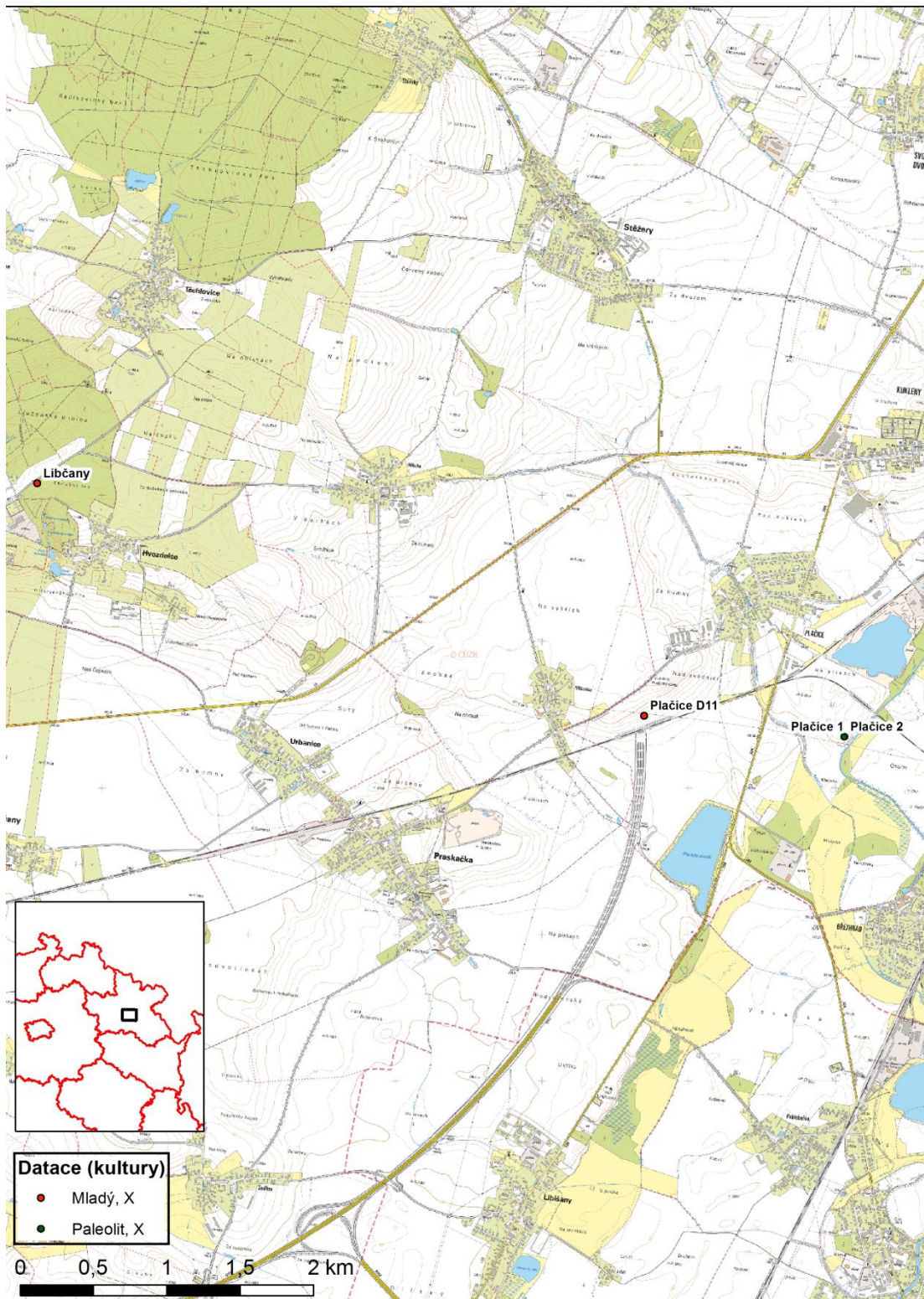

Obr. 19 – Mapa ZM10 s vyznačením lokalit Plačice a Libčany (podklad: ČÚZK).



Obr. 20 – Mapa ZM10 s vyznačením lokalit Dobruška, Pohoří u Dobrušky a Bohuslavice (podklad: ČÚZK).

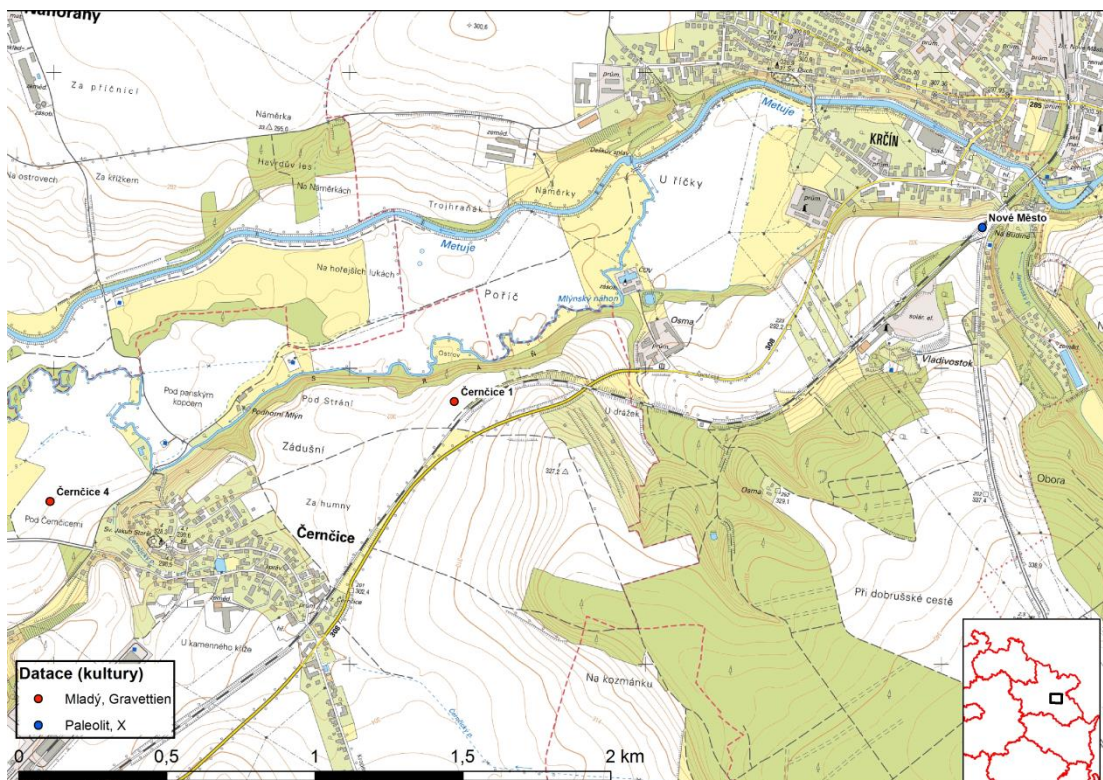

Obr. 21 – Mapa ZM10 s vyznačením lokalit Černčice a Nové Město nad Metují (podklad: ČÚZK).

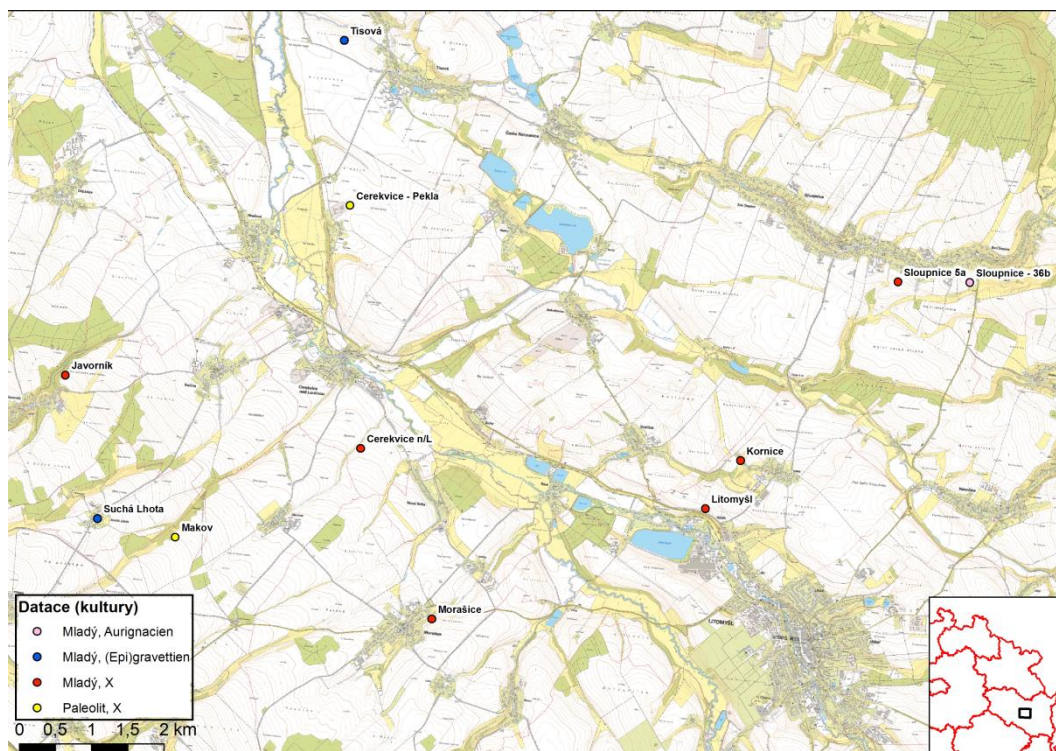

Obr. 22 – Mapa ZM10 s vyznačením lokalit Sloupnice, Tisová u Vysokého Mýta, Cerekvice nad Loučnou, Kornice, Litomyšl, Morašice, Makov, Suchá Lhota a Javorník (podklad: ČÚZK).



Obr. 23 – Mapa ZM10 s vyznačením lokalit Vysoké Mýto, Vraclav a Jenišovice (podklad: ČÚZK).

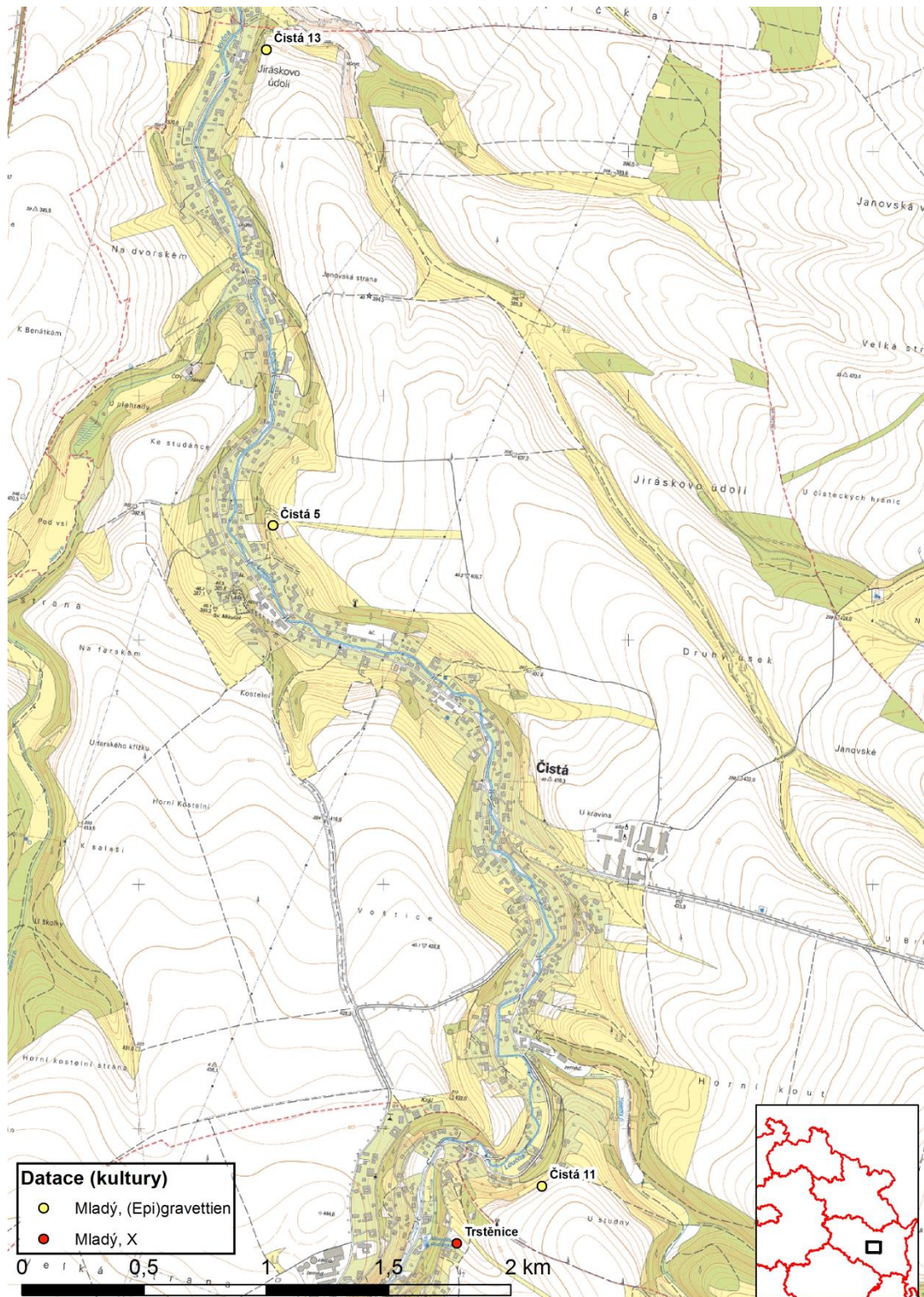

Obr. 24 – Mapa ZM10 s vyznačením lokalit Čistá a Trstěnice (podklad: ČÚZK).

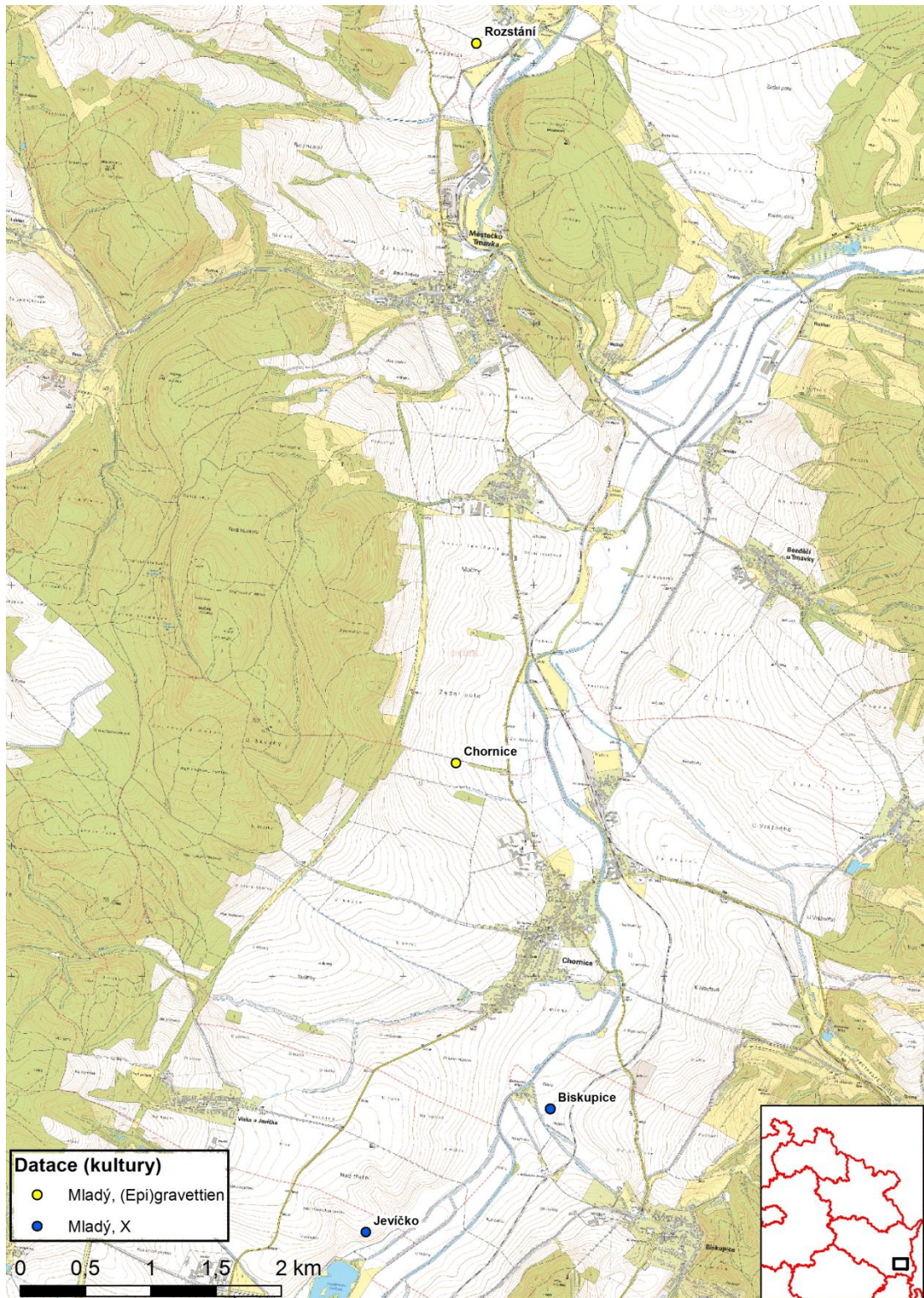

Obr. 25 – Mapa ZM10 s vyznačením lokalit Rozstání, Chornice, Biskupice a Jevíčko (podklad: ČÚZK).

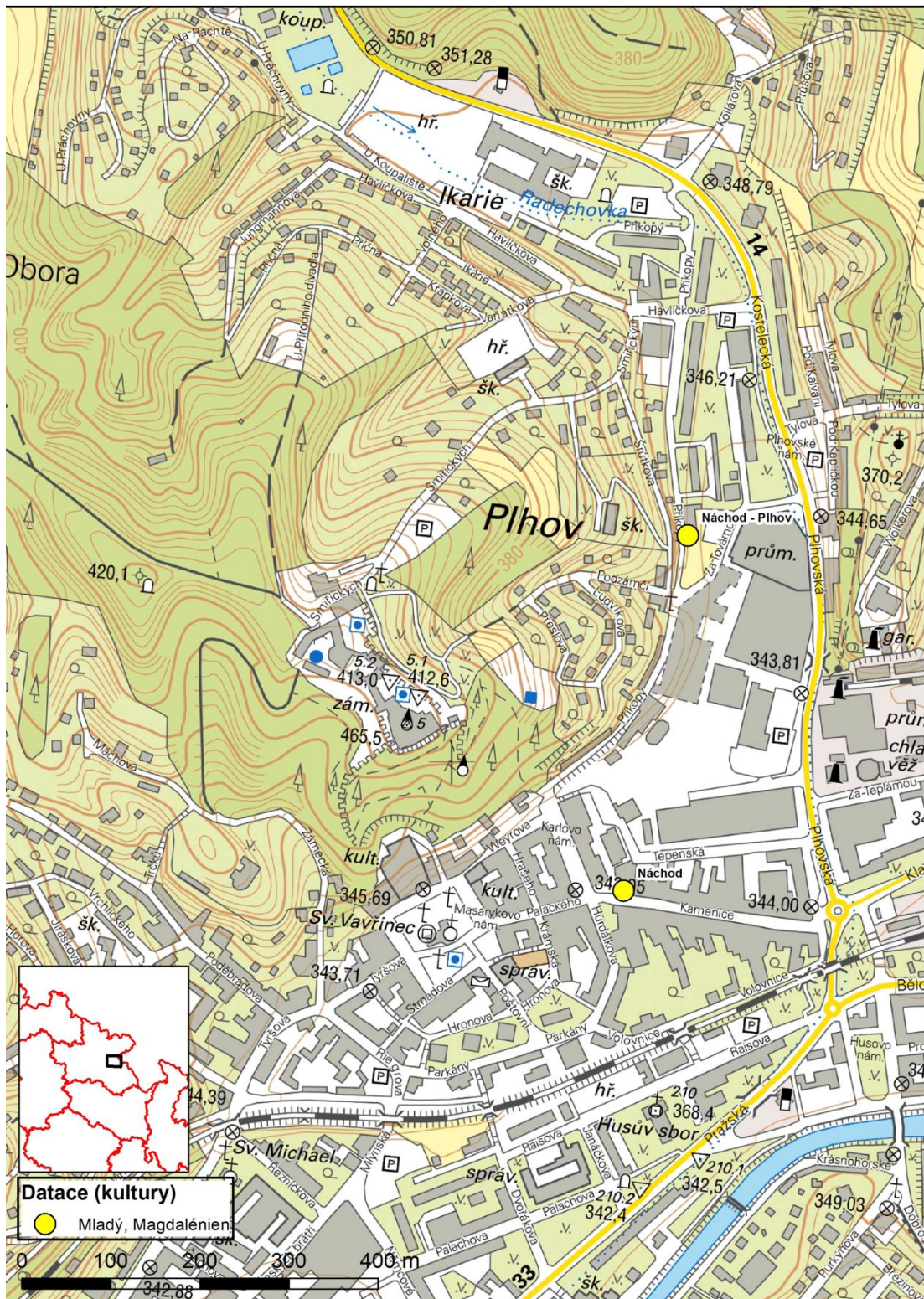

Obr. 27 – Mapa ZM10 s vyznačením poloh na lokalitě Náchod (podklad: ČÚZK).

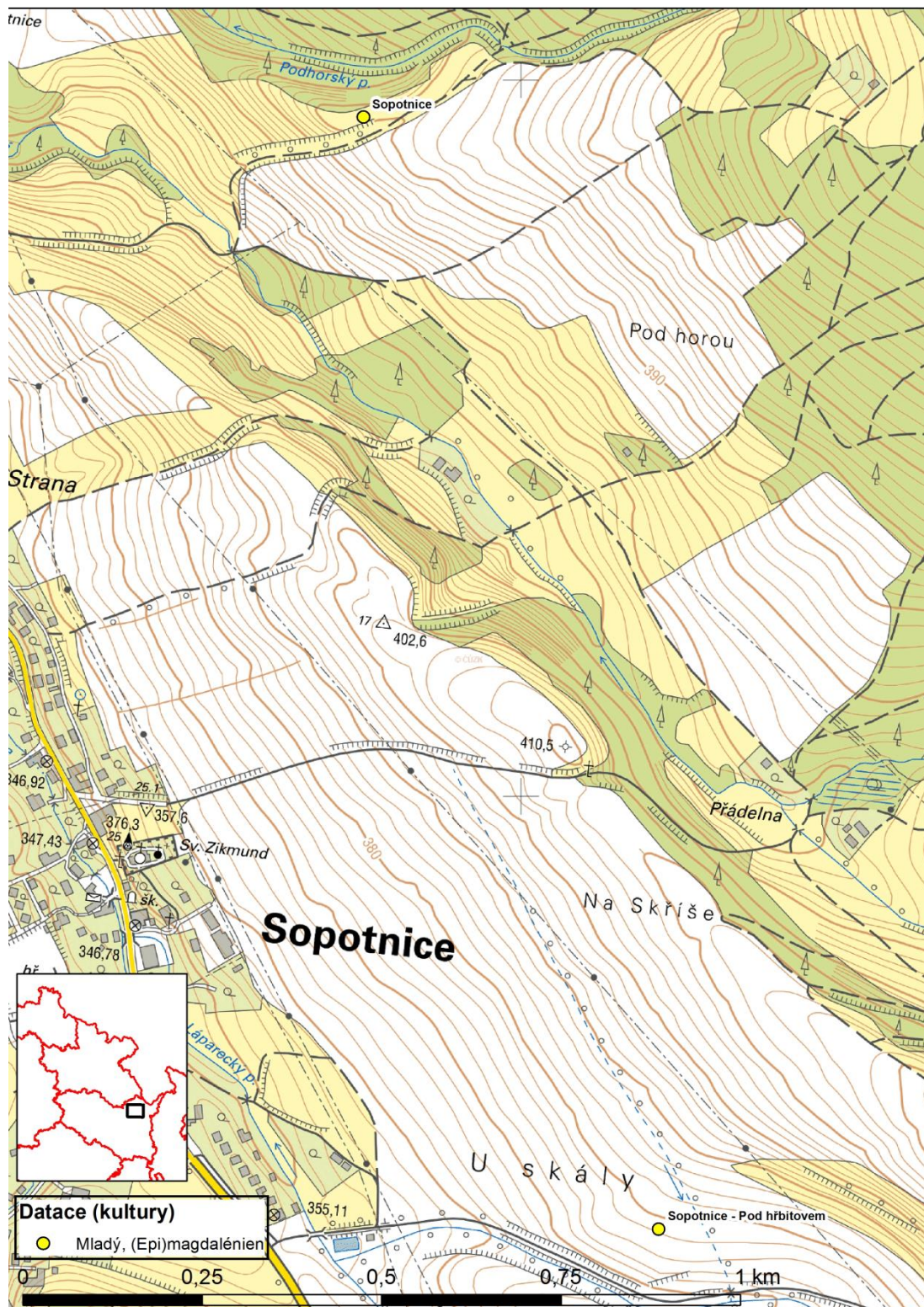

Obr. 28 – Mapa ZM10 s vyznačením poloh na lokalitě Sopotnice (podklad: ČÚZK).

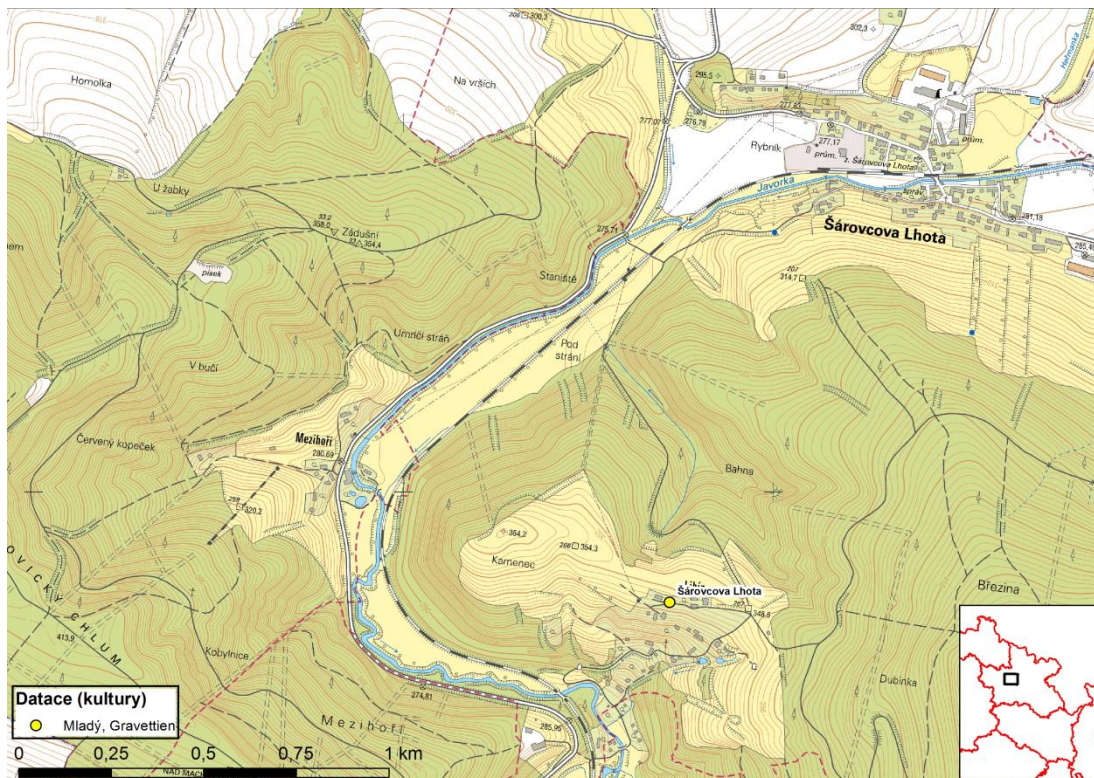

Obr. 29 – Mapa ZM10 s vyznačením lokality Šárovcová Lhota (podklad: ČÚZK).

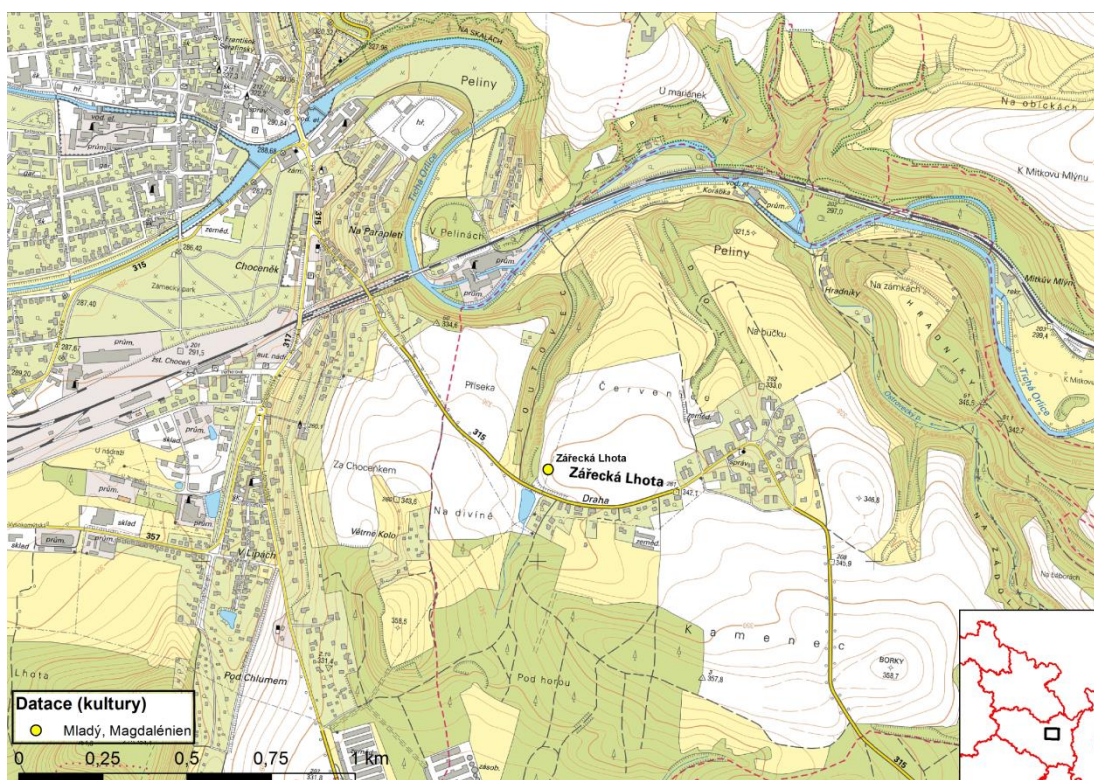

Obr. 30 – Mapa ZM10 s vyznačením lokality Zářecká Lhota (podklad: ČÚZK).

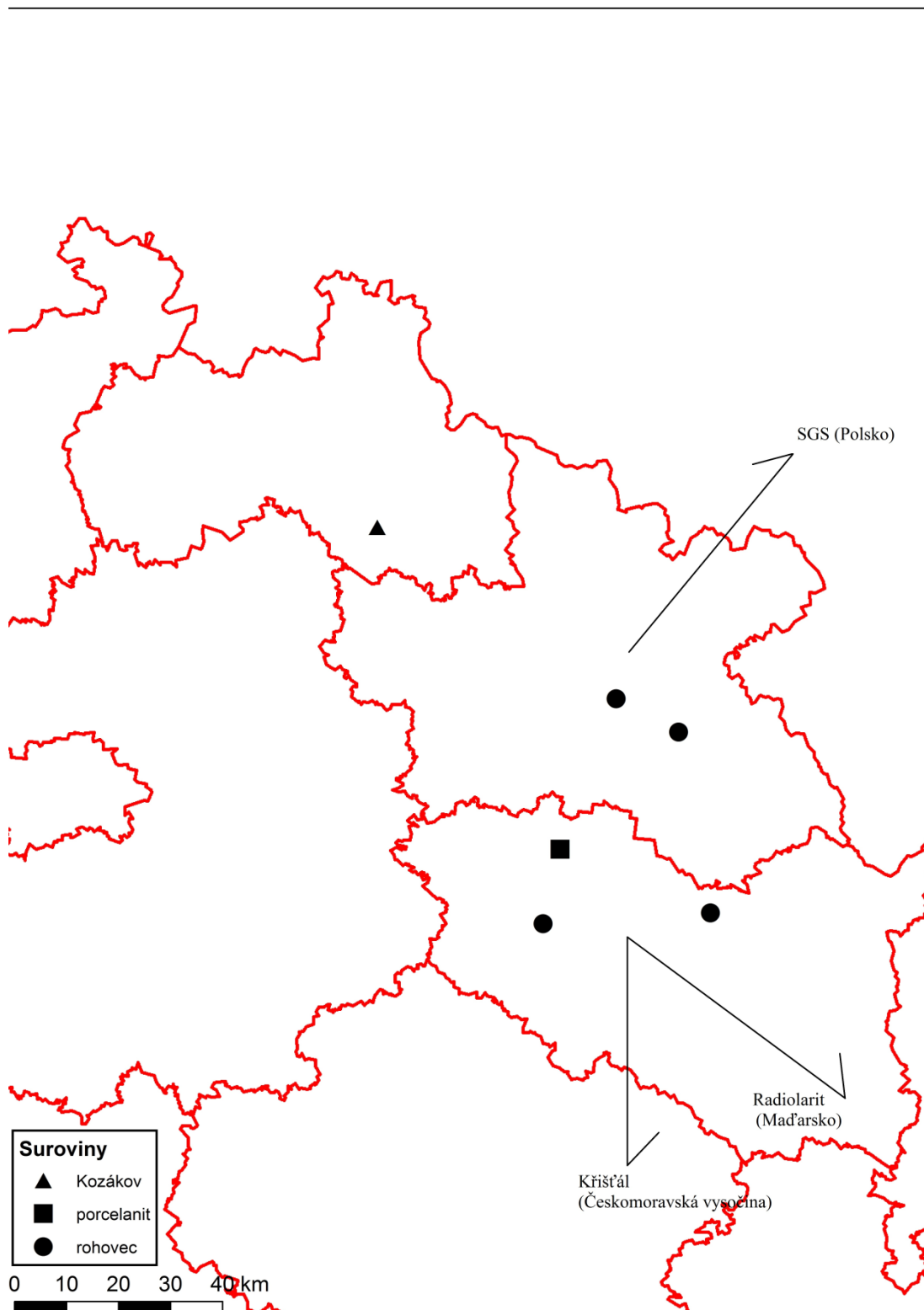

Obr. 31 – Slepá mapa hrubého výskytu zdrojů kamenných surovin v paleolitu východních Čech.

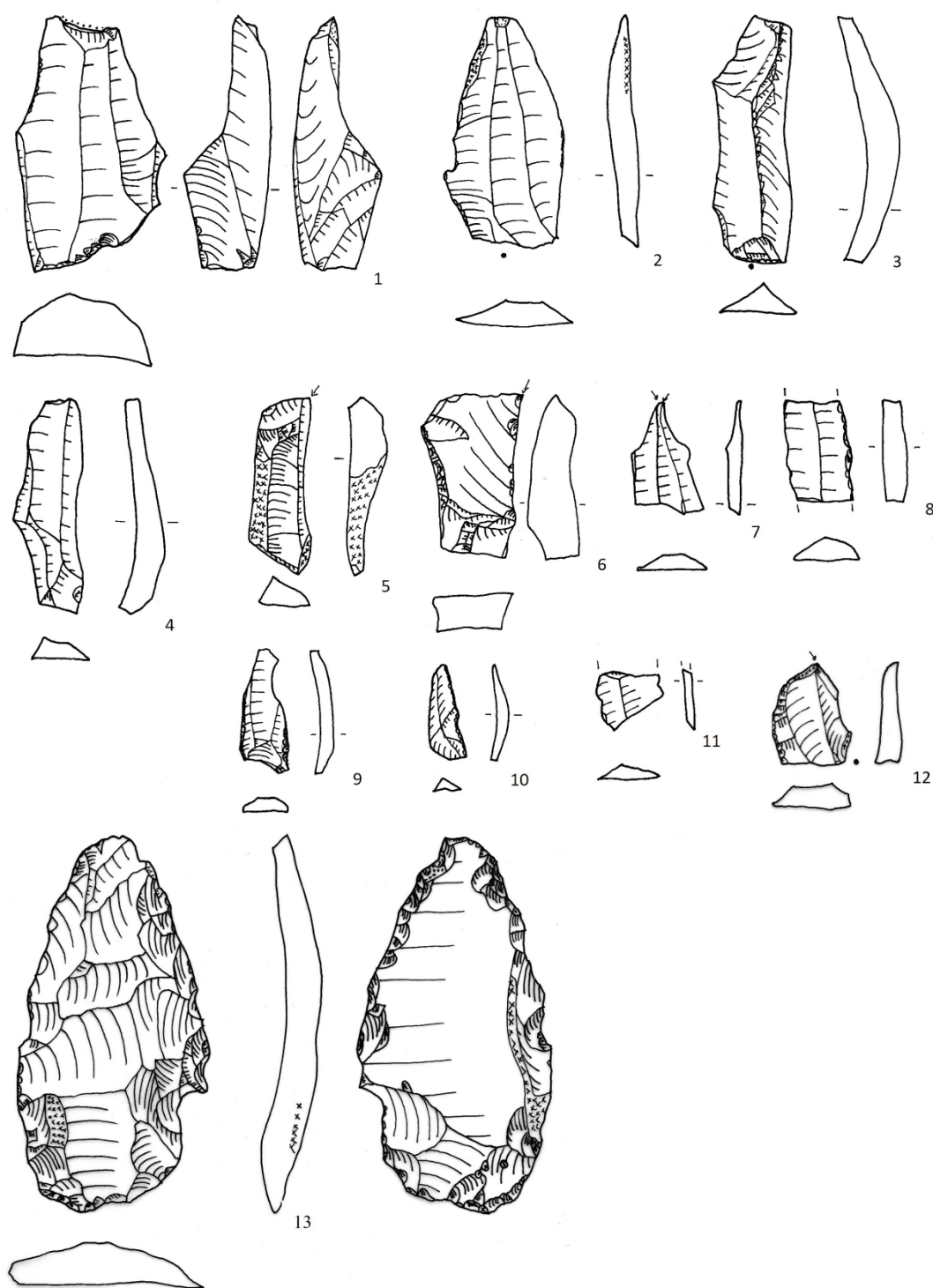

Obr. 32 – Výběr ŠI z lokality Černčice (1 – jádro; 2 – retušovaná čepel; 3 – kýlovitá čepel; 4 – rydlo; 5 – rydlo; 6 – rydlo; 7 – retušovaný ústěp; 8 – retušovaná čepel; 9 – retušovaná čepelka; 10 – mikročepel; 11 – zlomek čepelky; 12 – kombinovaný nástroj; 13 – listovitý hrot typu Jerzmanowice). Kresba: Mgr. K. Suchopárová

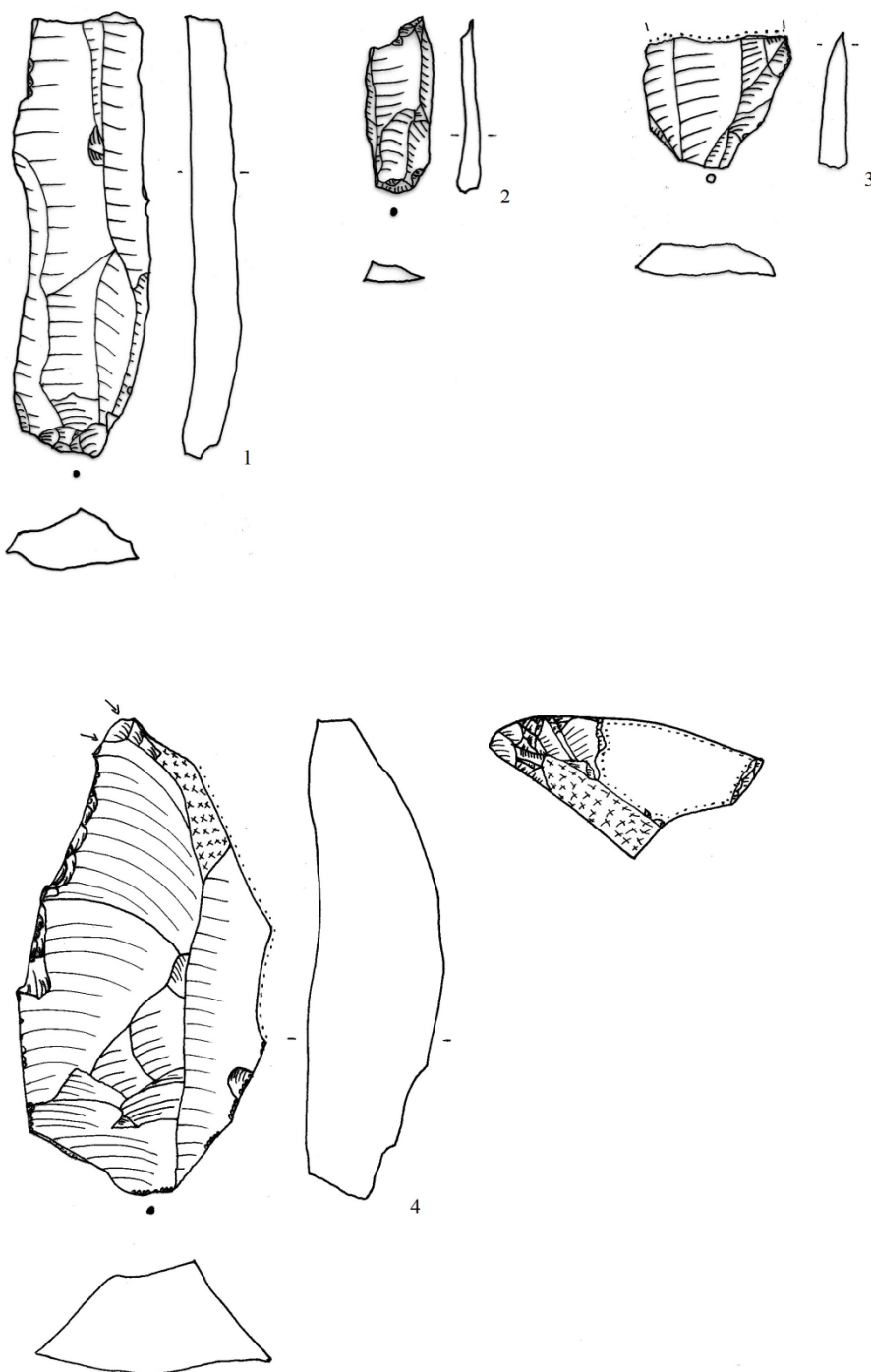

Obr. 33 – Výběr ŠI z lokality Říkov (1 – čepel; 2 – čepelka), Libčany (3 – fragment čepelky) a Přibyslav-Dobrá (4 – levalloiský hrot). Kresba: Mgr. K. Suchopárová

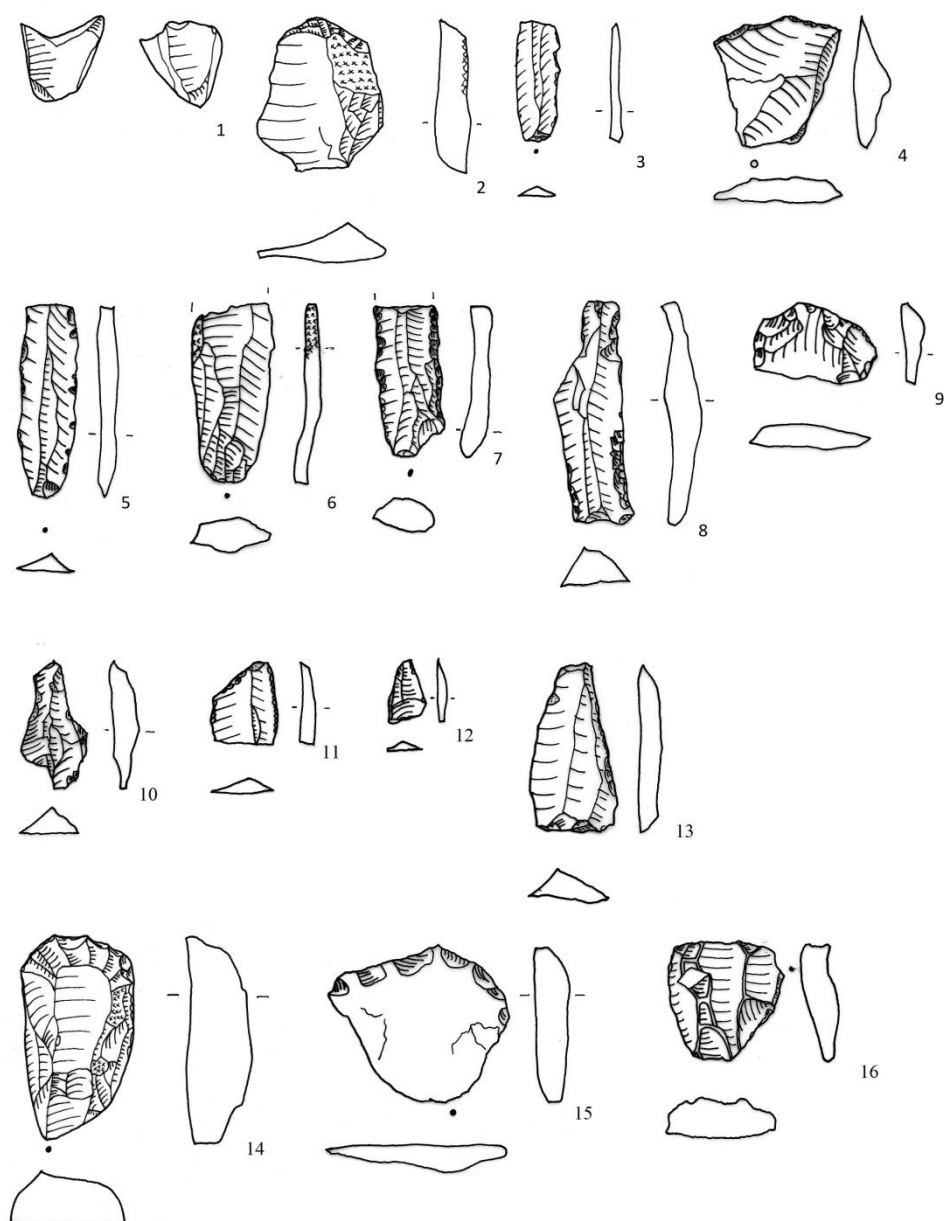

Obr. 34 – Výběr ŠI z lokality Česká Metuje (1 – jednodstavové jádro; 2 – obloukovité škrabadlo), Police nad Metují (3 – retušovaná čepelka), Javorník (4 – rovné škrabadlo), Vraclav-Sedlec (5 – retušovaná čepel), Tisová u Vysokého Mýta (6 – zlomek čepel), Předměřice nad Labem (7 – zlomek retušované čepelky), Plačice (8 – retušovaná kýlovitá čepel; 15 – škrabadlo; 16 – úštěp), Sopotnice (9 – obloukovité škrabadlo; 10 – retušovaný úštěp; 11 – retušovaný mikrolit; 12 – hrot s vrubem), Sopotnice-Pod hřbitovem (13 – rydlo), Sloupnice (14 – vysoké škrabadlo). Kresba: Mgr. K. Suchopárová

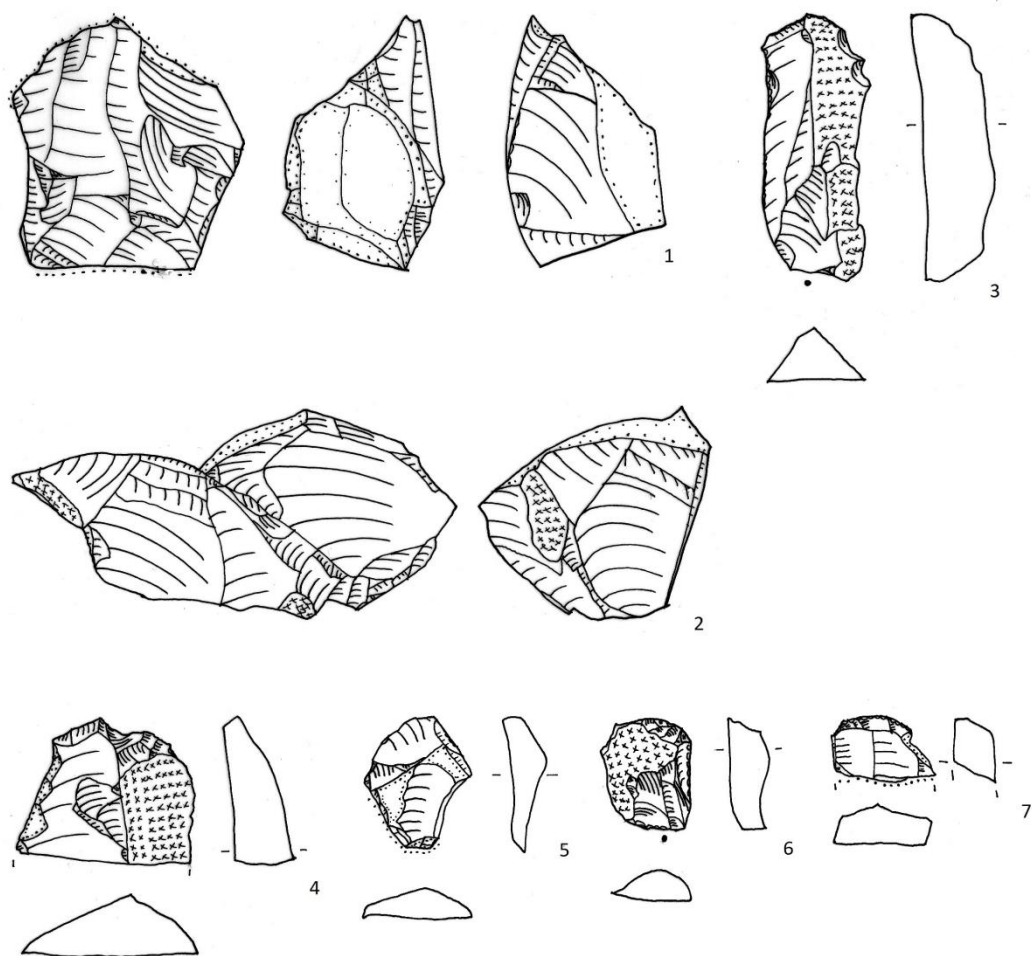

Obr. 35 – Výběr ŠI z lokality Všeřtary-Chlum (1 – jádro; 2 – reziduum jádra; 3 – retušovaná kýlovitá čepel; 5-7 – škrabadla) a Horní Dolce (4 – vysoké škrabadlo na čepeli). Kresba: Mgr. K. Suchopárová

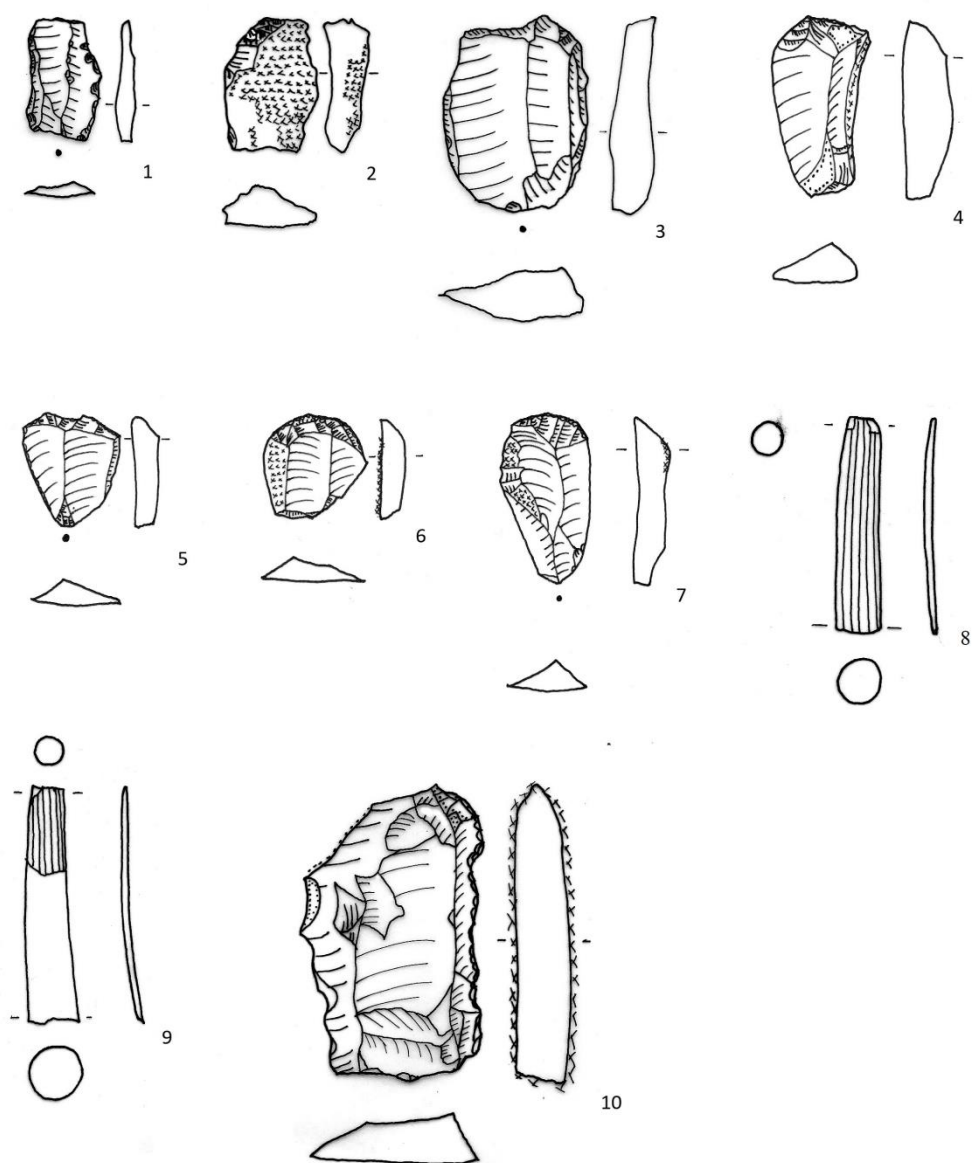

Obr. 36 – Výběr nálezů z lokality Choustníkovo Hradiště (1 – zlomek čepelky), Trstěnice (2 – retušovaný ústěp), Tutleky (3 – škrabadlo), Trutnov-Poříčí (4-6 – škrabadla), Trutnov-Voletiny (7 – obloukovité škrabadlo), Jičín (8, 9 – ulitky kelnatek *Dentalium*) a Jičín-Soudná (10 – drasadlo). Kresba: Mgr. K. Suchopárová

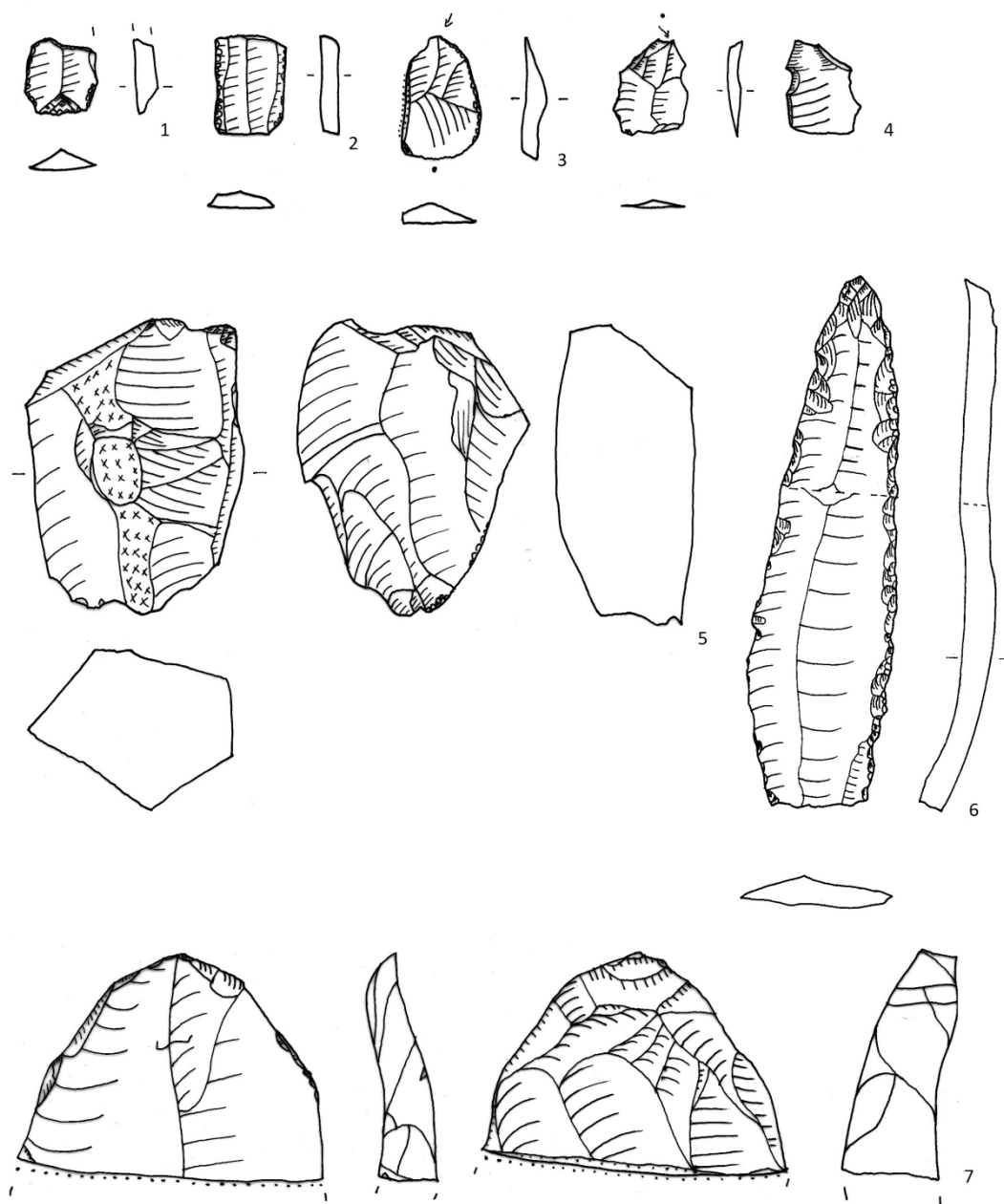

Obr. 37 – Výběr ŠI z lokality Chrudim-Píšťovy (1, 2 – zlomky retušovaných čepelí; 3, 4 – rydla), Banín (5 – jádro), Všestary-Rosnice (6 – retušovaná čepel) a Poříčí u Litomyšle-Mladočov (7 – bazální část jádra). Kresba: Mgr. K. Suchopárová

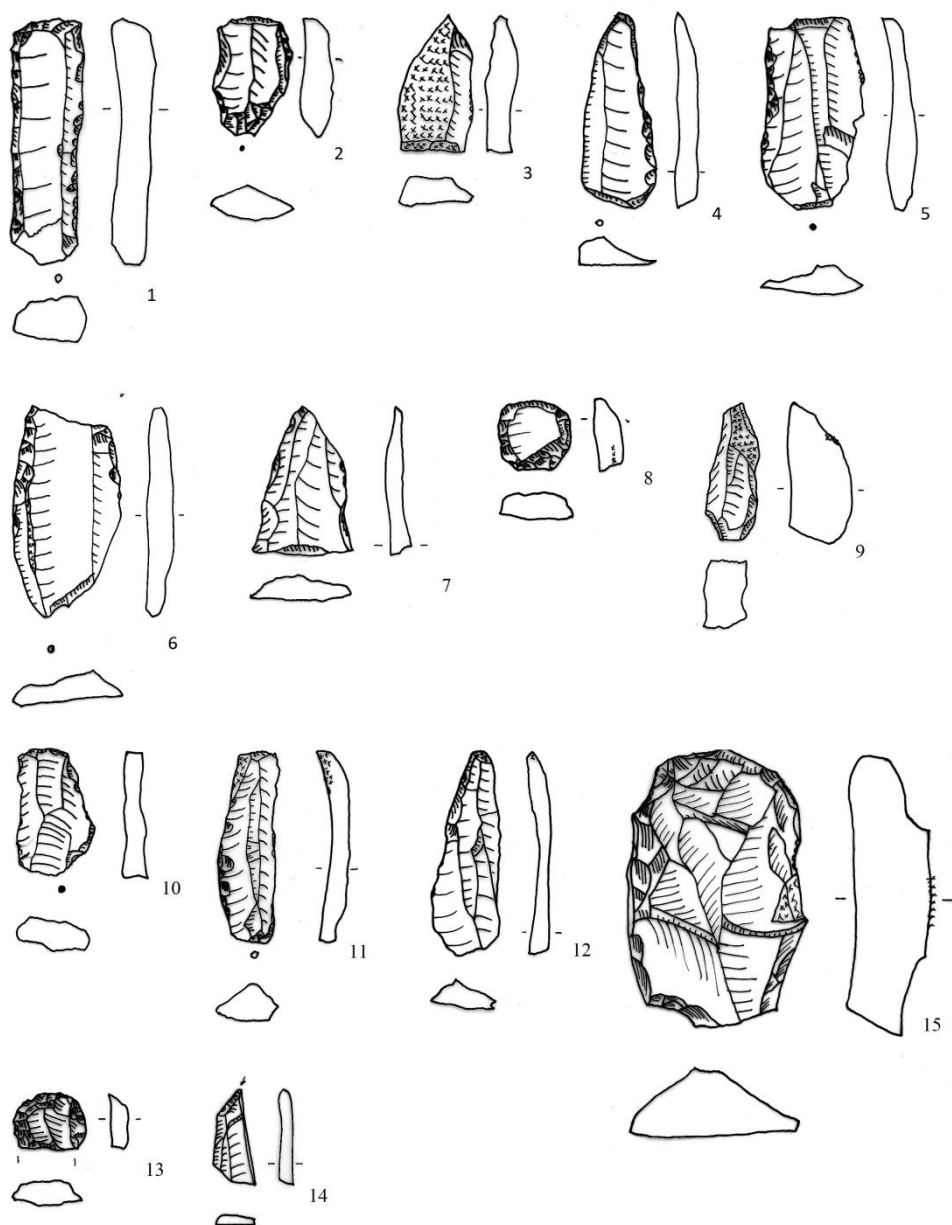

Obr. 38 – Výběr ŠI z lokality Jeřice (1 – retušovaná čepel; 2 – škrabadlo na čepeli), Šárovcova Lhota-Libín (3 – rydlo; 4 – retušovaná čepel; 5, 6 – retušované zlomky čepelí; 14 – mikrolitický hrot), České Lhotice (7 – hrot), Dvakačovice (8 – nehtovité škrabadlo), Česká Skalice (9 – rydlo; 10 – retušovaný ústěp; 11 – retušovaná čepelka), Vysoké Mýto-Chocenské předměstí (12 – retušovaná čepelka; 13 – nehtovité škrabadlo) a Česká Skalice-Zlích (15 – drasadlo). Kresba: Mgr. K. Suchopárová

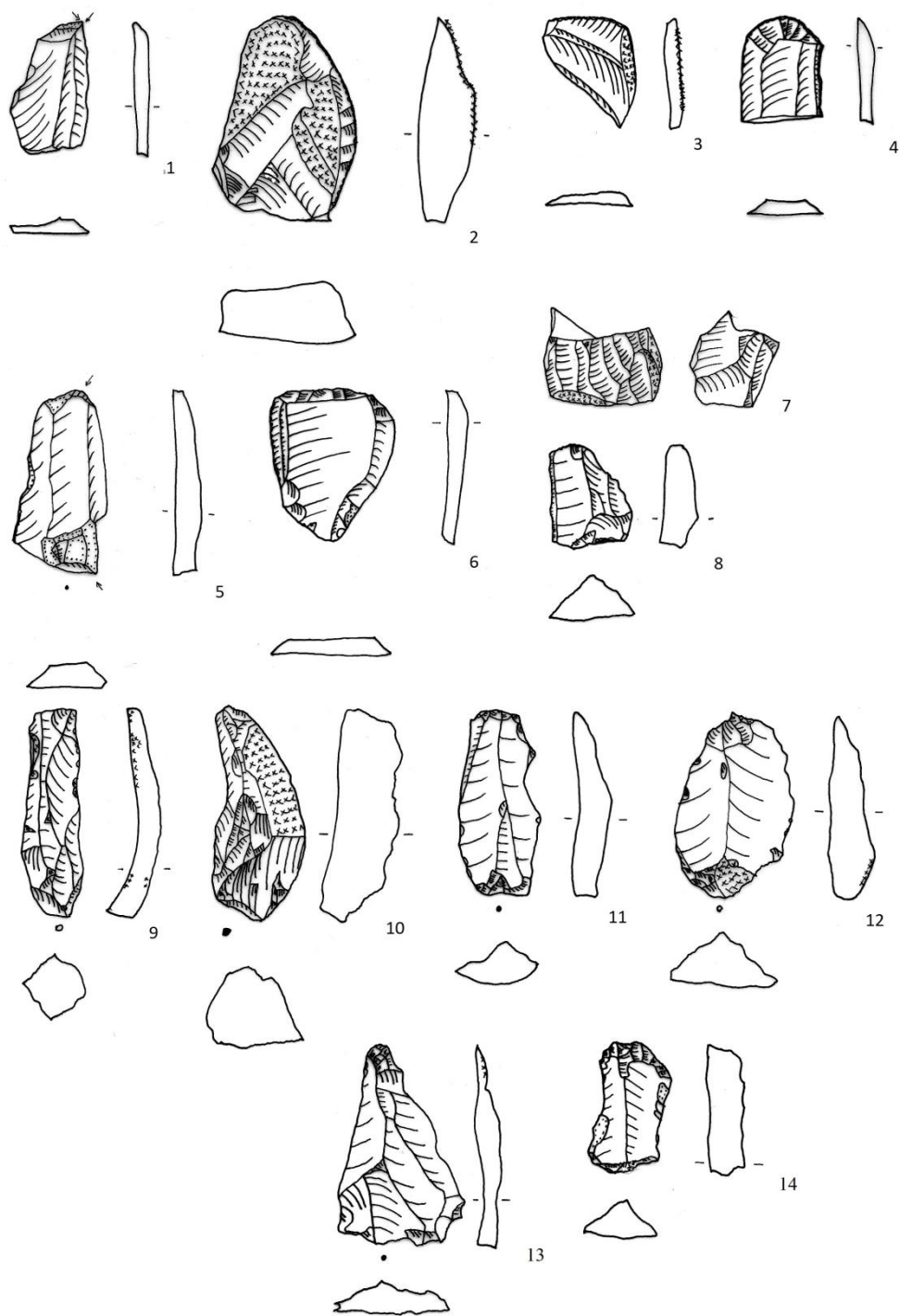

Obr. 39 – Výběr ŠI z lokality Jevíčko-Předměstí (1, 2 – škrabadla; 3 – rydlo), Chornice (4 – obloukovité škrabadlo; 5 – dvojitě rydlo), Suchá Lhota (6 – rovné škrabadlo), Čistá u Litomyšle (7 – zlomek mikročepelového jádra; 8 – škrabadlo; 9 – retušovaná čepel), Kornice (10 – rydlo; 11 – škrabadlo na čepeli; 12 – retušovaný ústěp), Litomyšl-Nedošín (13 – zlomek čepel) a Tržek (14 – dvojitě škrabadlo). Kresba: Mgr. K. Suchopárová



Obr. 40 – Výběr ŠI z lokality Bělá u Turnova-Jislova jeskyně (1 – úštěp; 2-6 – klínky; 7, 8 – hroty; 9 – diskovité jádro). Kresba: Mgr. K. Suchopárová

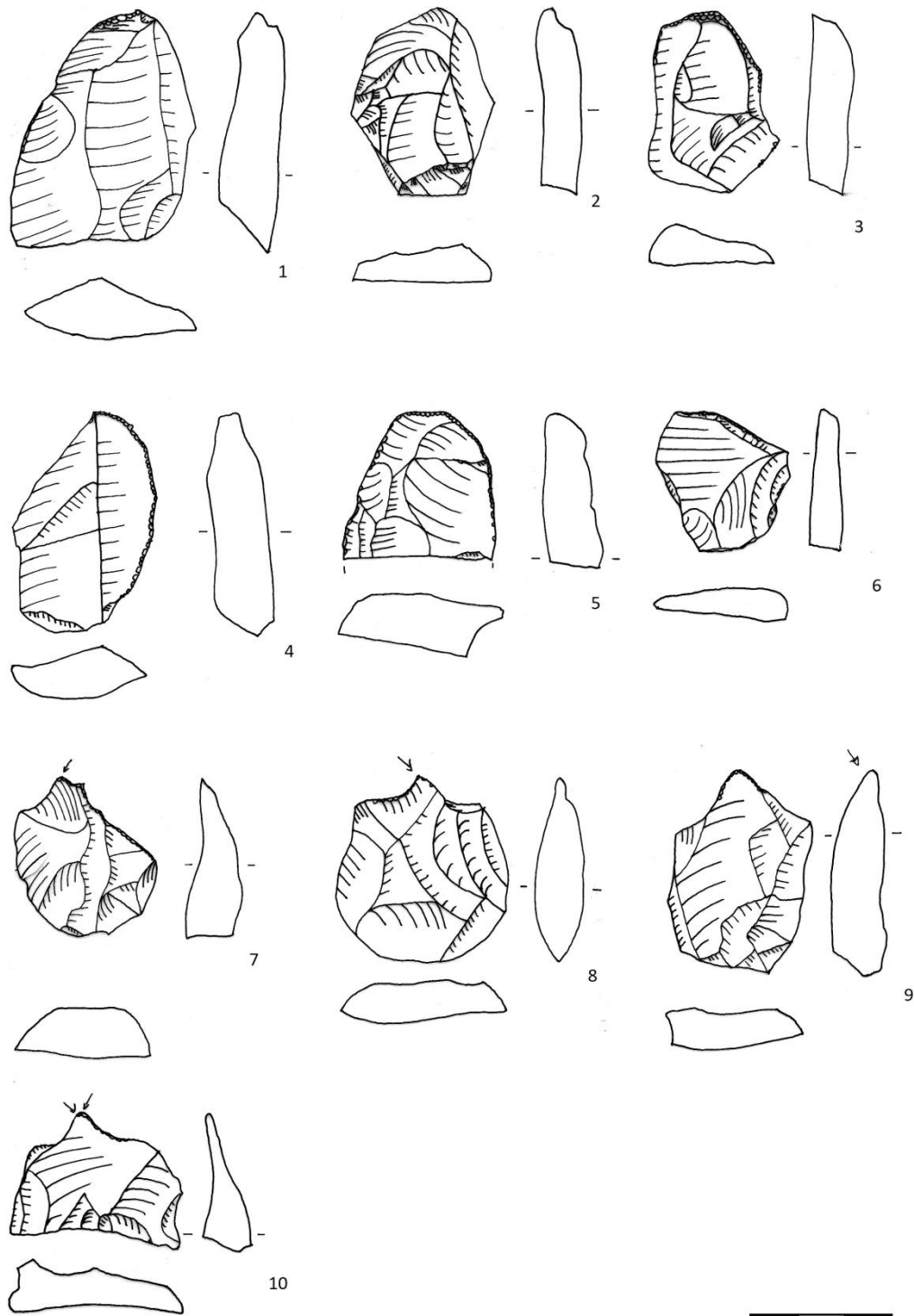

Obr. 41 – Výběr ŠI z lokalita Bělá u Turnova-Jislova jeskyně (1-6 – drasadla; 7-10 – zobce). Kresba: Mgr. K. Suchopárová

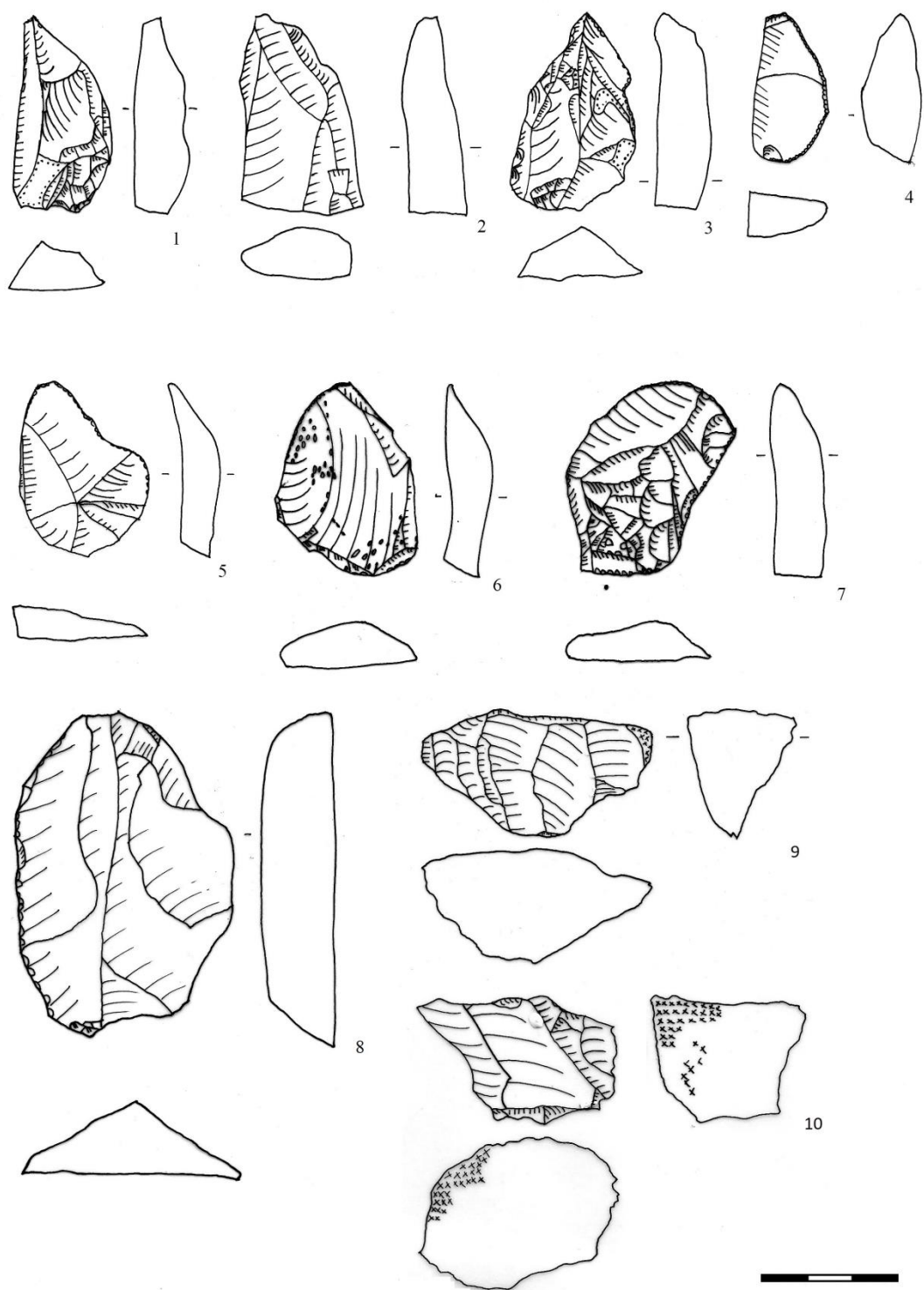

Obr. 42 – Výběr ŠI z lokality Bělá u Turnova-Jislova jeskyně (1-7 – nože; 9, 10 – kónická jádra) a Bělá u Turnova-Chloumecko (8 – rovné drasadlo). Kresba: Mgr. K. Suchopárová

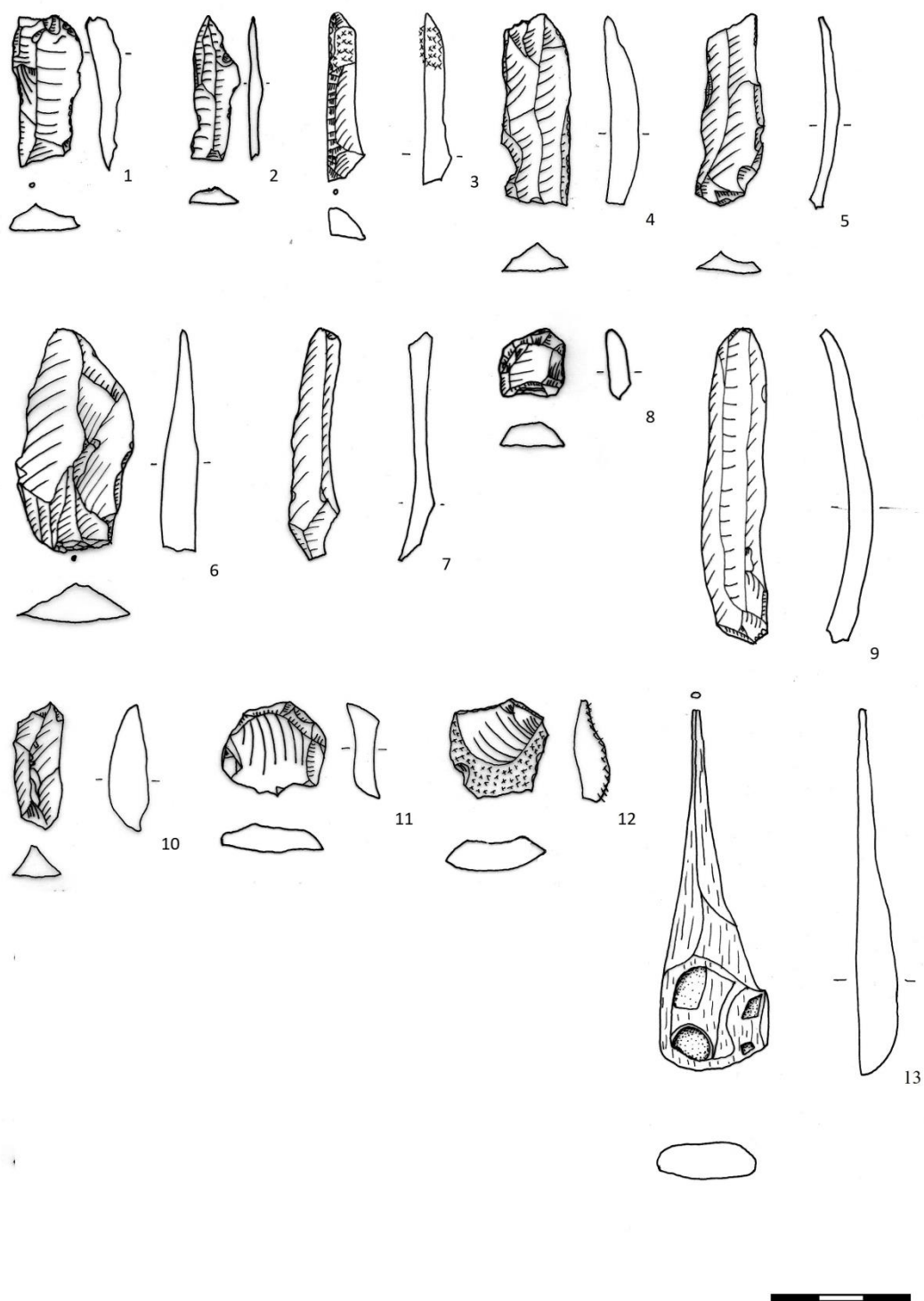

Obr. 43 – Výběr ŠI z lokality Náchod-Plhov (1 – retušovaný ústěp; 2 – zahrocená čepelka; 4-7, 9 – retušované čepele; 8 – nehtovité škrabadlo; 13 – šídlo), Náchod (3 – gravetta), Dobruška-Dolce (10 – rydlo; 11 – obloukovité škrabadlo) a Bohdašín v Orlických horách (12 – ústěp s vrubem). Kresba: Mgr. K. Suchopárová

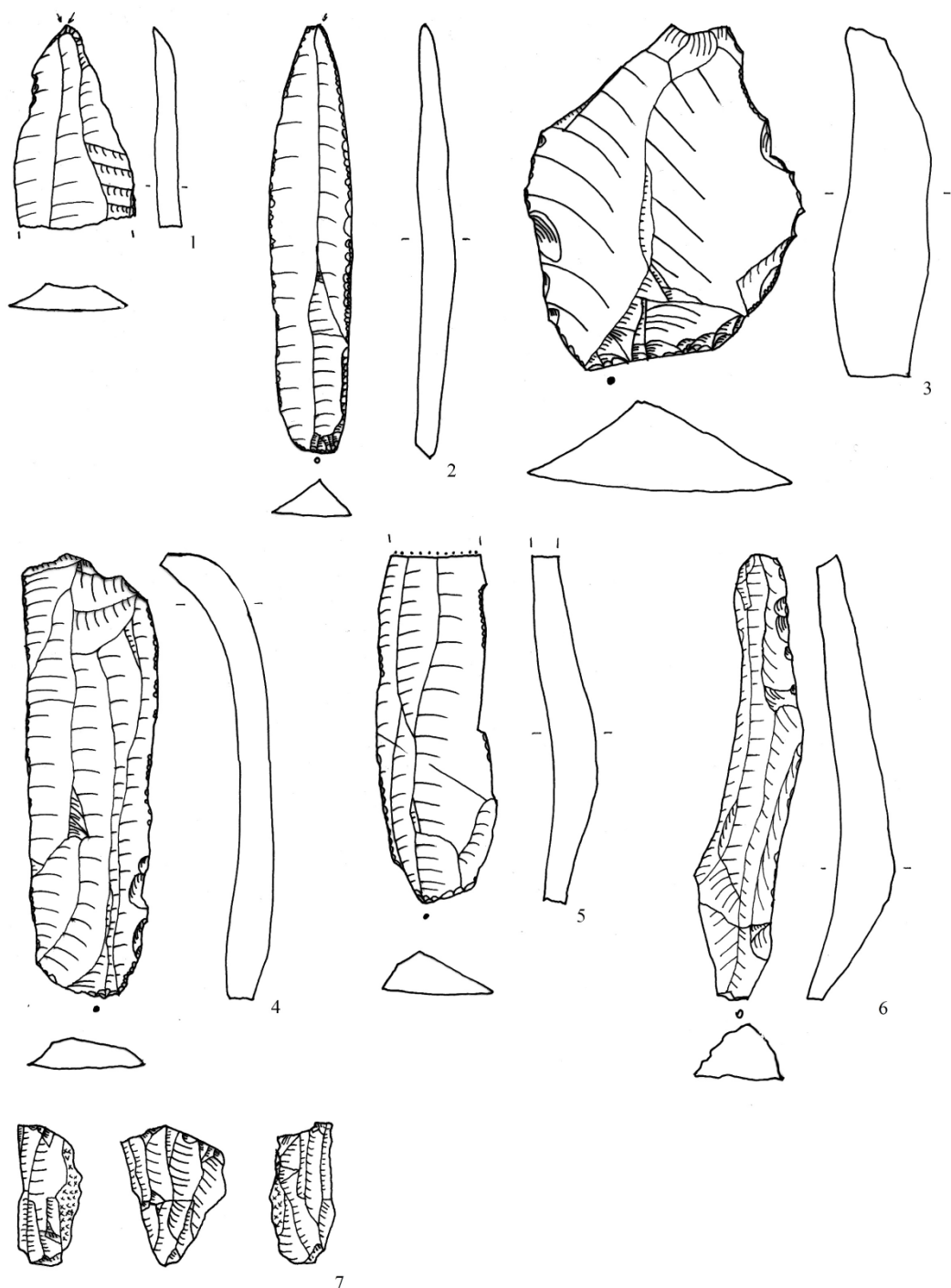

Obr. 44 – Výběr ŠI z lokality Hradec Králové-Svobodné Dvory (1 – zlomek hrotu; 2 – hrot typu La Gravette; 4 – retušovaná čepel; 5 – zlomek čepel), Hradec Králové (3 – úštěp), Hradec Králové-Plácky (6 – čepel) a Železnice-Březka (7 – reziduum jádra). Kresba: Mgr. k. Suchopárová

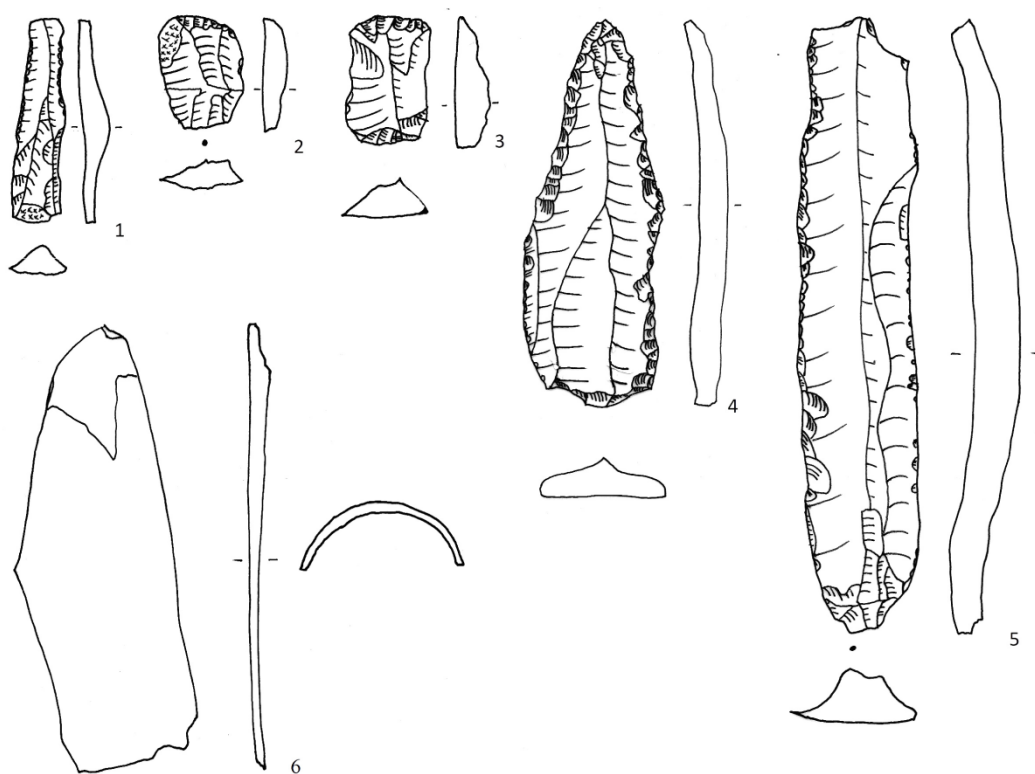

Obr. 45 – Výběr ŠI z lokality Hořice v Podkrkonoší-Svatogothardská Lhota (1 – retušovaná čepelka; 2, 3 škrabadla), Bílá-Trávníček (4 – hrot), Hořice v Podkrkonoší-Březovice (5 – retušovaná čepel) a Černožice-Čáslavky (6 – hrot/dlátka). Kresba: Mgr. K. Suchopárová

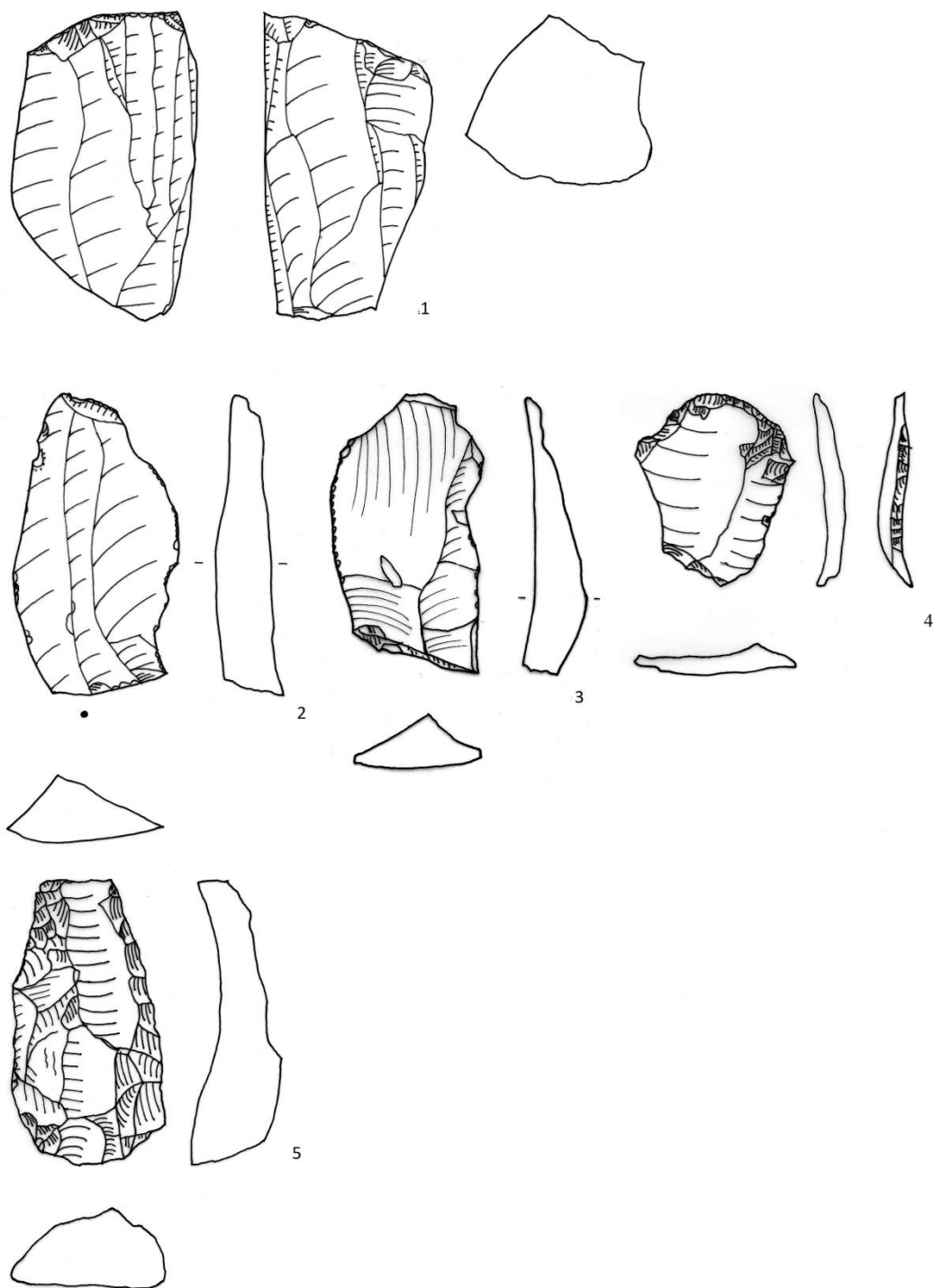

Obr. 46 – Výběr ŠI z lokality Třebařov (1 – jádro; 2 – retušovaný ústěp), Dolany-Sebuč (3 – škrabadlo), a Bezděkov (4, 5 – vysoká škrabadla). Kresba: Mgr. K. Suchopárová

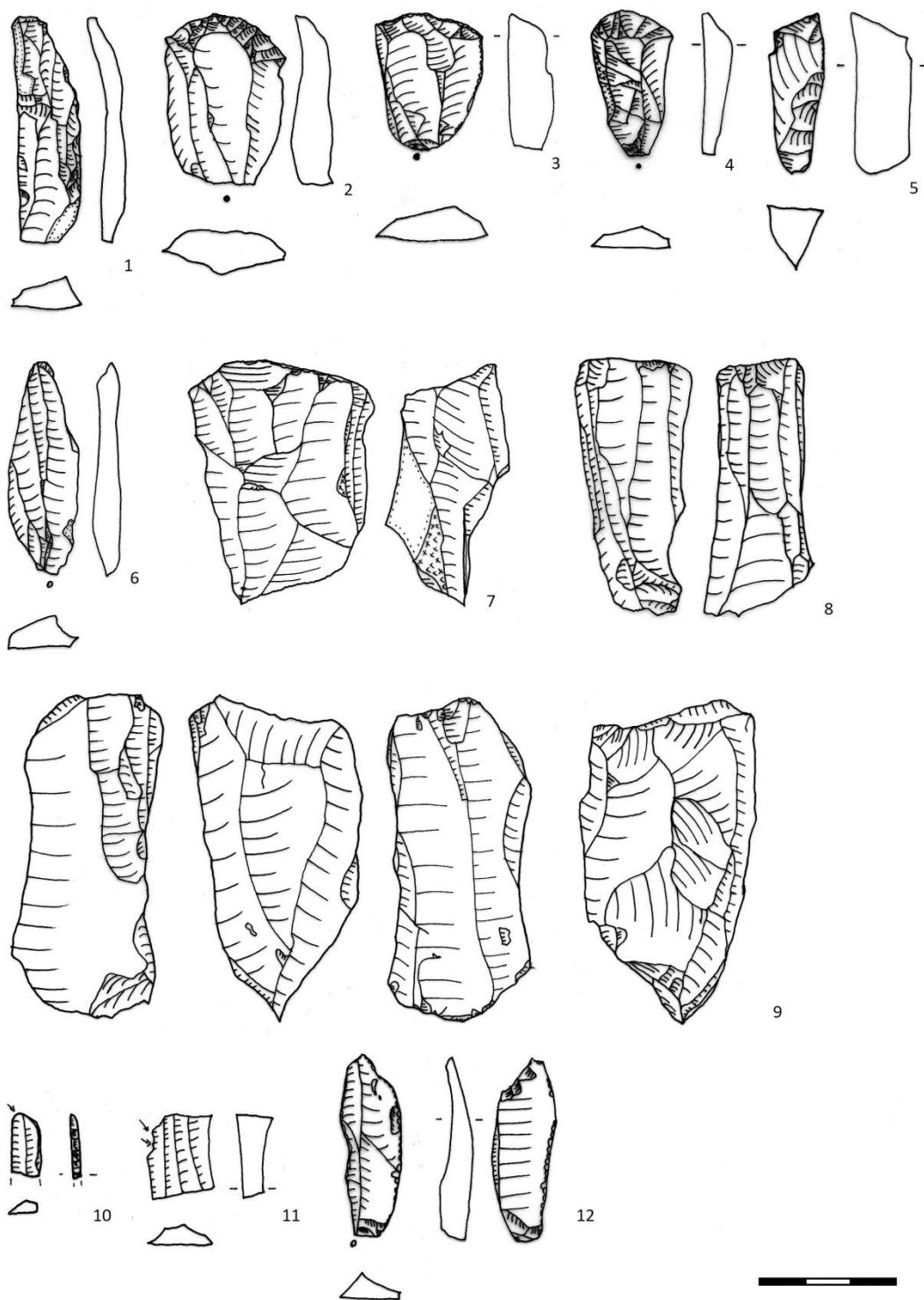

Obr. 47 – Výběr ŠI z lokality Zářecká Lhota (1, 12 – retušované čepele; 2-5 – škrabadla; 6, 11 – rydla; 7-9 – jádra; 10 – mikročepelka s otupěným bokem). Kresba: Mgr. K. Suchopárová

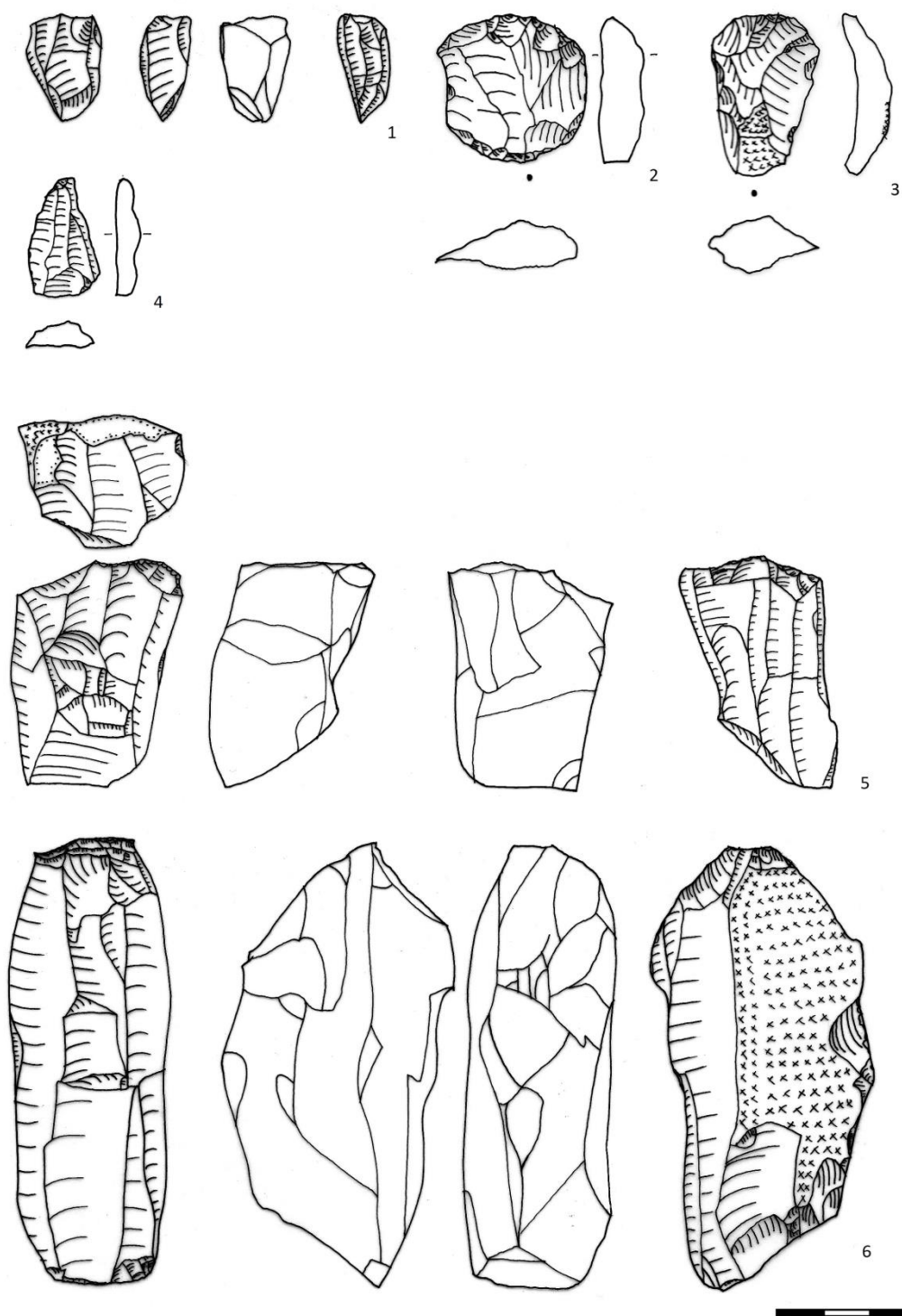

Obr. 48 – Výběr ŠI z lokality Zářecká Lhota (1, 5, 6 – jádra; 2, 3 – škrabadla; 4 – rydlo). Kresba: Mgr. K. Suchopárová

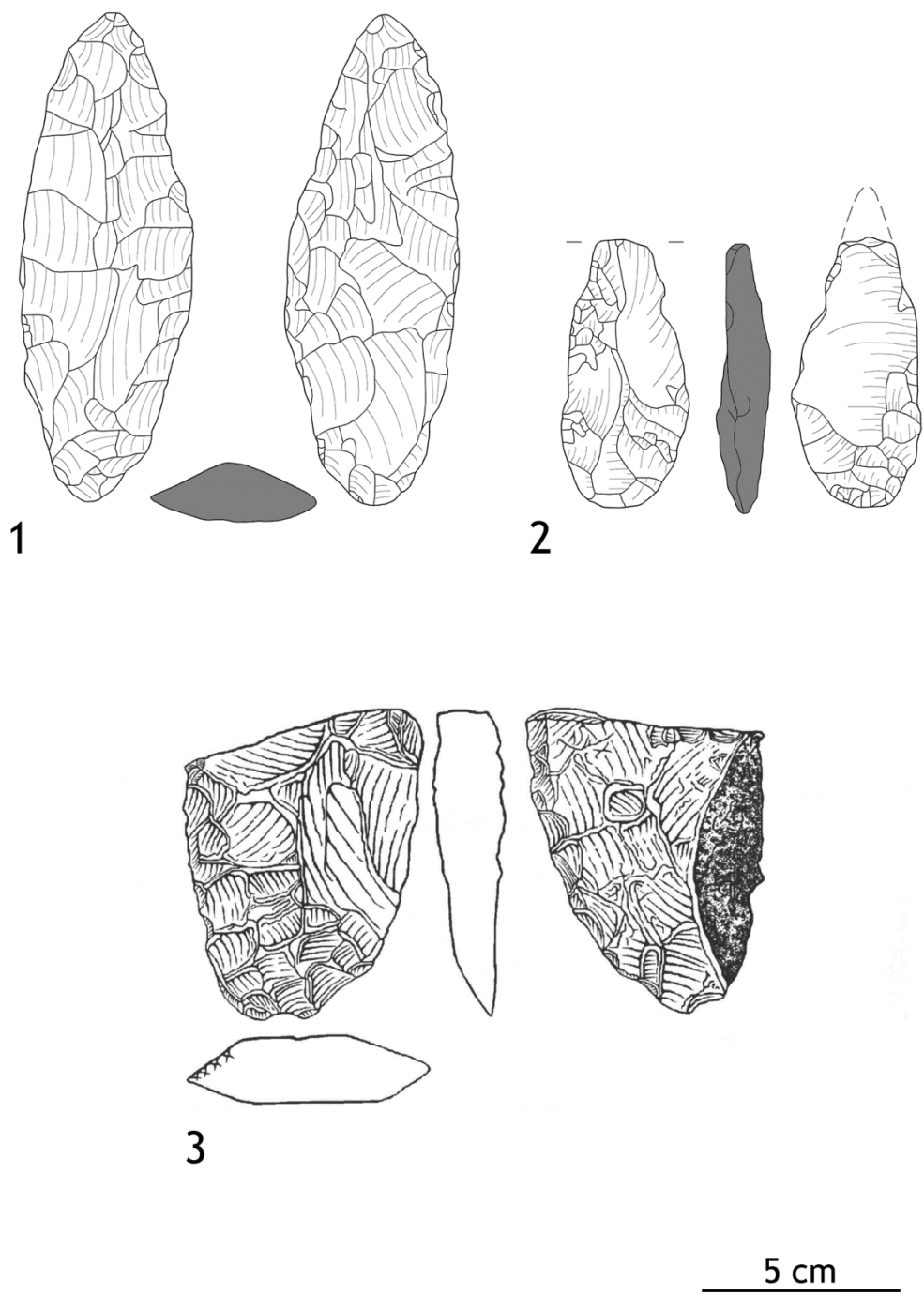

Obr. 49 – 1. listovitý hrot z Jaroslavi; 2. listovitý hrot typu Jerzmanowice z lokality Henryków; 3. micoquienský nůž z Bolehoště. Převzato z *Čechák – Pacák v tisku*

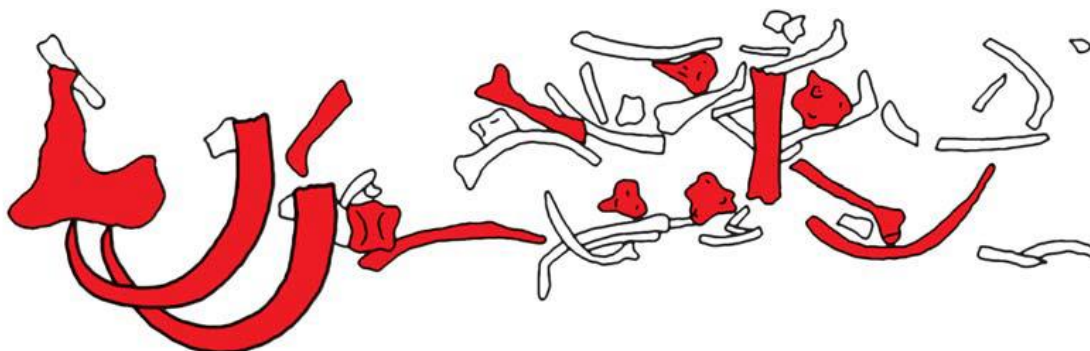

Obr. 50 – Upravený plánek mamutích kostí z lokality Hradec Králové-Svobodné Dvory. Převzato z Čechák – Pacák 2012, 113, Obr 2



Obr. 51 – Výřez z mapy 3. vojenského mapování zachycující pravděpodobnou plohu nálezu mamuta a ŠI na lokalitě Hradec Králové-Svobodné Dvory. Převzato z Čechák – Pacák 2012, 110, Obr. 1

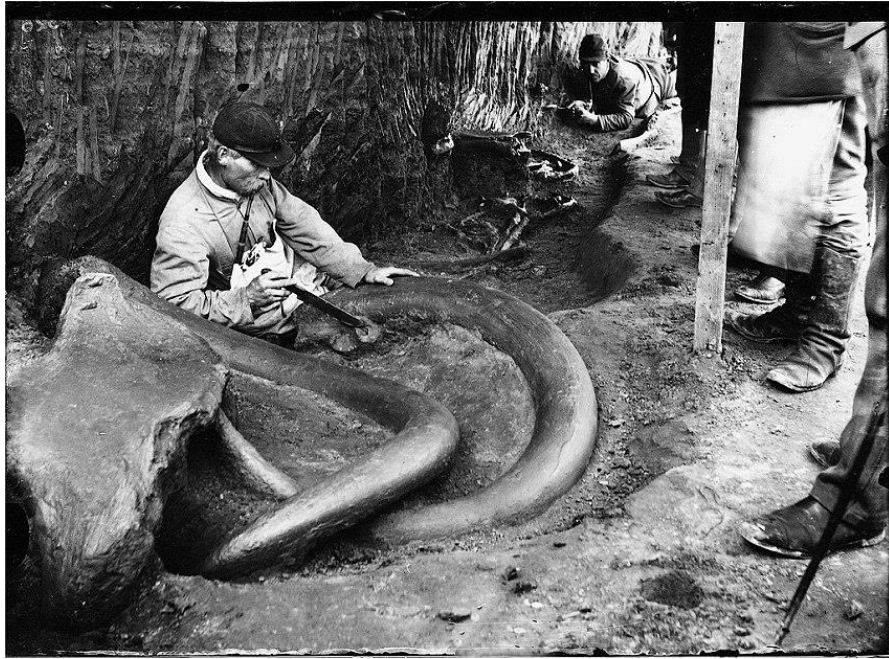

Obr. 52 – Dobová (1899) fotografie zachycují kly, část pánve a několik dalších kostí nalezených na lokalitě Hradec Králové-Svobodné Dvory. Zdroj: Archiv Muzea východních Čech v Hradci Králové



Obr. 53 – Méně známá dobová fotografie (1899) zachycující průběh výkopových prací na lokalitě Hradec Králové-Svobodné Dvory. Dle stavu prací na této fotografii je tento snímek pravděpodobně starší než předchozí. Zdroj: Archiv Muzea východních Čech v Hradci Králové