

```

ONEWAY RozhodlijstetakzejefilmvhodnýprovšechnyvěkověskupinyJsemspo
      RozhodlijstetakzejefilmvhodnýprovšechnyvěkověskupinyMámpoc
      RozhodlijstetakzejefilmvhodnýprovšechnyvěkověskupinyKdybych
      RozhodlijstetakzejefilmvhodnýprovšechnyvěkověskupinyMělajs BY Věk
/STATISTICS DESCRIPTIVES HOMOGENEITY BROWNFORSYTHE WELCH
/PLOT MEANS
/MISSING ANALYSIS
/CRITERIA=CILEVEL(0.95)
/POSTHOC=TUKEY ALPHA(0.05) .

```

## Oneway

### Notes

Output Created	17-NOV-2020 15:19:15	
Comments		
Input	Data	C:\Users\jakub\Desktop\Untitled11.sav
	Active Dataset	DataSet2
	Filter	<none>
	Weight	<none>
	Split File	<none>
	N of Rows in Working Data File	222
Missing Value Handling	Definition of Missing	User-defined missing values are treated as missing.
	Cases Used	Statistics for each analysis are based on cases with no missing data for any variable in the analysis.

Syntax	ONEWAY Rozhodli jste tak, že je film vhodný pro všechny věkové skupiny? [Jsem spokojen/a, film bych neměnil/a] Rozhodli jste tak, že je film vhodný pro všechny věkové skupiny? [Mám pochybnosti, i jiné filmy by byly vhodné] Rozhodli jste tak, že je film vhodný pro všechny věkové skupiny? [Kdybych mohl/a, zNejvíce bych vybral/a jiný film]
Resources	Processor Time 00:00:01,27 Elapsed Time 00:00:00,66

### Descriptives

		N	Mean	Std. Deviation	Std. Error
Rozhodli jste tak, že je film vhodný pro všechny věkové skupiny? [Jsem spokojen/a, film bych neměnil/a]	25 let a méně	57	3,65	,481	,064
	26 - 39 let	40	3,58	,501	,079
	40 - 54 let	41	3,71	,461	,072
	55 - 74 let	42	3,81	,397	,061
	75 let a více	42	3,67	,477	,074
	Total	222	3,68	,467	,031
Rozhodli jste tak, že je film vhodný pro všechny věkové skupiny? [Mám pochybnosti, i jiné filmy by byly vhodné]	25 let a méně	57	2,75	,912	,121
	26 - 39 let	40	2,88	,911	,144
	40 - 54 let	41	2,41	1,024	,160
	55 - 74 let	42	2,21	1,048	,162
	75 let a více	42	3,00	,963	,149
	Total	222	2,66	1,002	,067
Rozhodli jste tak, že je film vhodný pro všechny věkové skupiny? [Kdybych mohl/a, zNejvíce bych vybral/a jiný film]	25 let a méně	57	1,63	,672	,089
	26 - 39 let	40	1,88	,686	,109
	40 - 54 let	41	1,61	,771	,120
	55 - 74 let	42	1,55	,803	,124

	75 let a více	42	2,00	,911	,141
	Total	222	1,73	,779	,052
Rozhodli jste tak, že je film vhodný	25 let a méně	57	2,25	,950	,126
pro všechny věkové skupiny? [Měl/a	26 - 39 let	40	2,48	1,132	,179
jsem problém se rozhodNeut]	40 - 54 let	41	1,88	,872	,136
	55 - 74 let	42	1,76	1,008	,155
	75 let a více	42	2,86	1,026	,158
	Total	222	2,24	1,061	,071

### Descriptives

		95% Confidence Interval for Mean			
		Lower Bound	Upper Bound	Minimum	Maximum
Rozhodli jste tak, že je film vhodný	25 let a méně	3,52	3,78	3	4
pro všechny věkové skupiny? [Jsem	26 - 39 let	3,41	3,74	3	4
spokojen/a, film bych neměnil/a]	40 - 54 let	3,56	3,85	3	4
	55 - 74 let	3,69	3,93	3	4
	75 let a více	3,52	3,82	3	4
	Total	3,62	3,74	3	4
Rozhodli jste tak, že je film vhodný	25 let a méně	2,51	3,00	1	4
pro všechny věkové skupiny? [Mám	26 - 39 let	2,58	3,17	1	4
pochybNestí, i jiné filmy byly vhodné]	40 - 54 let	2,09	2,74	1	4
	55 - 74 let	1,89	2,54	1	4
	75 let a více	2,70	3,30	1	4
	Total	2,53	2,79	1	4
Rozhodli jste tak, že je film vhodný	25 let a méně	1,45	1,81	1	3
pro všechny věkové skupiny?	26 - 39 let	1,66	2,09	1	3
[Kdybch mohl/a, zNevu bych	40 - 54 let	1,37	1,85	1	3
vybral/a jiný film]	55 - 74 let	1,30	1,80	1	3
	75 let a více	1,72	2,28	1	3
	Total	1,62	1,83	1	3
Rozhodli jste tak, že je film vhodný	25 let a méně	1,99	2,50	1	4
pro všechny věkové skupiny? [Měl/a	26 - 39 let	2,11	2,84	1	4
jsem problém se rozhodNeut]	40 - 54 let	1,60	2,15	1	4
	55 - 74 let	1,45	2,08	1	4
	75 let a více	2,54	3,18	1	4
	Total	2,10	2,38	1	4

### Tests of Homogeneity of Variances

		Levene Statistic	df1	df2
Rozhodli jste tak, že je film vhodný	Based on Mean	6,894	4	217

pro všechny věkové skupiny? [Jsem spokojen/a, film bych neměnil/a]	Based on Median	1,427	4	217
	Based on Median and with adjusted df	1,427	4	212,727
	Based on trimmed mean	6,894	4	217
Rozhodli jste tak, že je film vhodný pro všechny věkové skupiny? [Mám pochybnosti, i jiné filmy byly vhodné]	Based on Mean	2,103	4	217
	Based on Median	1,332	4	217
	Based on Median and with adjusted df	1,332	4	204,530
	Based on trimmed mean	2,131	4	217
Rozhodli jste tak, že je film vhodný pro všechny věkové skupiny? [Kdybych mohl/a, zNevu bych vybral/a jiný film]	Based on Mean	3,744	4	217
	Based on Median	1,759	4	217
	Based on Median and with adjusted df	1,759	4	169,954
	Based on trimmed mean	3,382	4	217
Rozhodli jste tak, že je film vhodný pro všechny věkové skupiny? [Měl/a jsem problém se rozhodnout]	Based on Mean	1,989	4	217
	Based on Median	,694	4	217
	Based on Median and with adjusted df	,694	4	186,269
	Based on trimmed mean	1,840	4	217

### Tests of Homogeneity of Variances

		Sig.
Rozhodli jste tak, že je film vhodný pro všechny věkové skupiny? [Jsem spokojen/a, film bych neměnil/a]	Based on Mean	,000
	Based on Median	,226
	Based on Median and with adjusted df	,226
	Based on trimmed mean	,000
Rozhodli jste tak, že je film vhodný pro všechny věkové skupiny? [Mám pochybnosti, i jiné filmy byly vhodné]	Based on Mean	,081
	Based on Median	,259
	Based on Median and with adjusted df	,259
	Based on trimmed mean	,078
Rozhodli jste tak, že je film vhodný pro všechny věkové skupiny? [Kdybych mohl/a, zNevu bych vybral/a jiný film]	Based on Mean	,006
	Based on Median	,138
	Based on Median and with adjusted df	,139
	Based on trimmed mean	,010
Rozhodli jste tak, že je film vhodný pro všechny věkové skupiny? [Měl/a jsem problém se rozhodnout]	Based on Mean	,097
	Based on Median	,597
	Based on Median and with adjusted df	,597
	Based on trimmed mean	,122

### ANOVA

		Sum of Squares	df	Mean Square	F
Rozhodli jste tak, že je film vhodný	Between Groups	1,238	4	,310	1,427
pro všechny věkové skupiny? [Jsem	Within Groups	47,055	217	,217	
spokojen/a, film bych neměnil/a]	Total	48,293	221		
Rozhodli jste tak, že je film vhodný	Between Groups	18,023	4	4,506	4,794
pro všechny věkové skupiny? [Mám	Within Groups	203,959	217	,940	
pochybNesti, i jiné filmy byly vhodné]	Total	221,982	221		
Rozhodli jste tak, že je film vhodný	Between Groups	6,440	4	1,610	2,734
pro všechny věkové skupiny?	Within Groups	127,799	217	,589	
[Kdybych mohl/a, zNevu bych	Total	134,239	221		
vybral/a jiný film]					
Rozhodli jste tak, že je film vhodný	Between Groups	33,176	4	8,294	8,345
pro všechny věkové skupiny? [Měl/a	Within Groups	215,689	217	,994	
jsem problém se rozhodNeut]	Total	248,865	221		

## ANOVA

		Sig.
Rozhodli jste tak, že je film vhodný pro všechny věkové skupiny?	Between Groups	,226
[Jsem spokojen/a, film bych neměnil/a]	Within Groups	
	Total	
Rozhodli jste tak, že je film vhodný pro všechny věkové skupiny?	Between Groups	,001
[Mám pochybNesti, i jiné filmy byly vhodné]	Within Groups	
	Total	
Rozhodli jste tak, že je film vhodný pro všechny věkové skupiny?	Between Groups	,030
[Kdybych mohl/a, zNevu bych vybral/a jiný film]	Within Groups	
	Total	
Rozhodli jste tak, že je film vhodný pro všechny věkové skupiny?	Between Groups	,000
[Měl/a jsem problém se rozhodNeut]	Within Groups	
	Total	

## Robust Tests of Equality of Means

		Statistic <sup>a</sup>	df1	df2	Sig.
Rozhodli jste tak, že je film vhodný	Welch	1,588	4	105,682	,183
pro všechny věkové skupiny? [Jsem	Brown-Forsythe	1,434	4	207,549	,224
spokojen/a, film bych neměnil/a]					
Rozhodli jste tak, že je film vhodný	Welch	4,389	4	104,981	,003
pro všechny věkové skupiny? [Mám	Brown-Forsythe	4,747	4	205,529	,001
pochybNesti, i jiné filmy byly vhodné]					
Rozhodli jste tak, že je film vhodný	Welch	2,393	4	104,262	,055

pro všechny věkové skupiny? [Kdybych mohl/a, zNevu bych vybral/a jiný film]	Brown-Forsythe	2,683	4	196,160	,033
Rozhodli jste tak, že je film vhodný	Welch	8,155	4	104,989	,000
pro všechny věkové skupiny? [Měl/a jsem problém se rozhodNeut]	Brown-Forsythe	8,258	4	201,206	,000

a. Asymptotically F distributed.

## Post Hoc Tests

### Multiple Comparisons

Tukey HSD

Dependent Variable	(I) Věk	(J) Věk	Mean			95% Confidence Interval	
			Difference (I-J)	Std. Error	Sig.	Lower Bound	Upper Bound
Rozhodli jste tak, že je film vhodný pro všechny věkové skupiny? [Jsem spokojen/a, film bych neměnil/a]	25 let a méně	26 - 39 let	,074	,096	,938	-,19	,34
		40 - 54 let	-,058	,095	,973	-,32	,20
		55 - 74 let	-,160	,095	,440	-,42	,10
		75 let a více	-,018	,095	1,000	-,28	,24
	26 - 39 let	25 let a méně	-,074	,096	,938	-,34	,19
		40 - 54 let	-,132	,103	,705	-,42	,15
		55 - 74 let	-,235	,103	,155	-,52	,05
		75 let a více	-,092	,103	,900	-,37	,19
	40 - 54 let	25 let a méně	,058	,095	,973	-,20	,32
		26 - 39 let	,132	,103	,705	-,15	,42
		55 - 74 let	-,102	,102	,855	-,38	,18
		75 let a více	,041	,102	,995	-,24	,32
	55 - 74 let	25 let a méně	,160	,095	,440	-,10	,42
		26 - 39 let	,235	,103	,155	-,05	,52
		40 - 54 let	,102	,102	,855	-,18	,38
		75 let a více	,143	,102	,625	-,14	,42
75 let a více	25 let a méně	,018	,095	1,000	-,24	,28	
	26 - 39 let	,092	,103	,900	-,19	,37	
	40 - 54 let	-,041	,102	,995	-,32	,24	
	55 - 74 let	-,143	,102	,625	-,42	,14	
Rozhodli jste tak, že je film vhodný pro všechny věkové skupiny? [Mám	25 let a méně	26 - 39 let	-,121	,200	,974	-,67	,43
		40 - 54 let	,340	,199	,429	-,21	,89
		55 - 74 let	,540	,197	,052	,00	1,08

pochybně, i jiné filmy byly		75 let a více		-246	,197	,724		-,79	,30
vhodné]	26 - 39 let	25 let a méně		,121	,200	,974		-,43	,67
		40 - 54 let		,460	,215	,208		-,13	1,05
		55 - 74 let		,661*	,214	,019		,07	1,25
		75 let a více		-,125	,214	,977		-,71	,46
	40 - 54 let	25 let a méně		-,340	,199	,429		-,89	,21
		26 - 39 let		-,460	,215	,208		-1,05	,13
		55 - 74 let		,200	,213	,880		-,39	,79
		75 let a více		-,585	,213	,050		-1,17	,00
	55 - 74 let	25 let a méně		-,540	,197	,052		-1,08	,00
		26 - 39 let		-,661*	,214	,019		-1,25	-,07
		40 - 54 let		-,200	,213	,880		-,79	,39
		75 let a více		-,786*	,212	,002		-1,37	-,20
	75 let a více	25 let a méně		,246	,197	,724		-,30	,79
		26 - 39 let		,125	,214	,977		-,46	,71
		40 - 54 let		,585	,213	,050		,00	1,17
		55 - 74 let		,786*	,212	,002		,20	1,37
Rozhodli jste tak, že je film vhodný pro všechny věkové skupiny? [Kdybych mohl/a, zNevu bych vybral/a jiný film]	25 let a méně	26 - 39 let		-,243	,158	,539		-,68	,19
		40 - 54 let		,022	,157	1,000		-,41	,45
		55 - 74 let		,084	,156	,983		-,35	,51
		75 let a více		-,368	,156	,130		-,80	,06
	26 - 39 let	25 let a méně		,243	,158	,539		-,19	,68
		40 - 54 let		,265	,171	,528		-,20	,73
		55 - 74 let		,327	,170	,304		-,14	,79
		75 let a více		-,125	,170	,948		-,59	,34
	40 - 54 let	25 let a méně		-,022	,157	1,000		-,45	,41
		26 - 39 let		-,265	,171	,528		-,73	,20
		55 - 74 let		,062	,168	,996		-,40	,53
		75 let a více		-,390	,168	,144		-,85	,07
	55 - 74 let	25 let a méně		-,084	,156	,983		-,51	,35
		26 - 39 let		-,327	,170	,304		-,79	,14
		40 - 54 let		-,062	,168	,996		-,53	,40
		75 let a více		-,452	,167	,057		-,91	,01
75 let a více	25 let a méně		,368	,156	,130		-,06	,80	
	26 - 39 let		,125	,170	,948		-,34	,59	
	40 - 54 let		,390	,168	,144		-,07	,85	
	55 - 74 let		,452	,167	,057		-,01	,91	
Rozhodli jste tak, že je film vhodný pro všechny věkové skupiny? [Měl/a jsem	25 let a méně	26 - 39 let		-,229	,206	,798		-,80	,34
		40 - 54 let		,368	,204	,376		-,19	,93
		55 - 74 let		,484	,203	,123		-,07	1,04

problém se rozhod[Neut]		75 let a více	-,612*	,203	,024	-1,17	-,05
	26 - 39 let	25 let a méně	,229	,206	,798	-,34	,80
		40 - 54 let	,597	,222	,058	-,01	1,21
		55 - 74 let	,713*	,220	,012	,11	1,32
		75 let a více	-,382	,220	,415	-,99	,22
	40 - 54 let	25 let a méně	-,368	,204	,376	-,93	,19
		26 - 39 let	-,597	,222	,058	-1,21	,01
		55 - 74 let	,116	,219	,984	-,49	,72
		75 let a více	-,979*	,219	,000	-1,58	-,38
	55 - 74 let	25 let a méně	-,484	,203	,123	-1,04	,07
		26 - 39 let	-,713*	,220	,012	-1,32	-,11
		40 - 54 let	-,116	,219	,984	-,72	,49
		75 let a více	-1,095*	,218	,000	-1,69	-,50
	75 let a více	25 let a méně	,612*	,203	,024	,05	1,17
		26 - 39 let	,382	,220	,415	-,22	,99
		40 - 54 let	,979*	,219	,000	,38	1,58
		55 - 74 let	1,095*	,218	,000	,50	1,69

\*. The mean difference is significant at the 0.05 level.

### Homogeneous Subsets

**Rozhodli jste tak, že je film vhodný pro všechny věkové skupiny? [Jsem spokojen/a, film bych neměnil/a]**

Tukey HSD<sup>a,b</sup>

Věk	N	Subset for alpha =	
		0.05	
		1	
26 - 39 let	40	3,58	
25 let a méně	57	3,65	
75 let a více	42	3,67	
40 - 54 let	41	3,71	
55 - 74 let	42	3,81	
Sig.		,133	

Means for groups in homogeneous subsets are displayed.

a. Uses Harmonic Mean Sample Size = 43,648.



b. The group sizes are unequal. The harmonic mean of the group sizes is used. Type I error levels are not guaranteed.

**Rozhodli jste tak, že je film vhodný pro všechny věkové skupiny? [Mám pochybnosti, i jiné filmy byly vhodné]**

Tukey HSD<sup>a,b</sup>

Věk	N	Subset for alpha = 0.05		
		1	2	3
55 - 74 let	42	2,21		
40 - 54 let	41	2,41	2,41	
25 let a méně	57	2,75	2,75	2,75
26 - 39 let	40		2,88	2,88
75 let a více	42			3,00
Sig.		,073	,177	,761

Means for groups in homogeneous subsets are displayed.

a. Uses Harmonic Mean Sample Size = 43,648.

b. The group sizes are unequal. The harmonic mean of the group sizes is used. Type I error levels are not guaranteed.

**Rozhodli jste tak, že je film vhodný pro všechny věkové skupiny? [Kdybych mohl/a, zNevu bych vybral/a jiný film]**

Tukey HSD<sup>a,b</sup>

Věk	N	Subset for alpha = 0.05	
		1	2
55 - 74 let	42	1,55	
40 - 54 let	41	1,61	1,61
25 let a méně	57	1,63	1,63
26 - 39 let	40	1,88	1,88
75 let a více	42		2,00
Sig.		,273	,126

Means for groups in homogeneous subsets are displayed.

a. Uses Harmonic Mean Sample Size = 43,648.

b. The group sizes are unequal. The harmonic mean of the group sizes is used. Type I error levels are not guaranteed.

**Rozhodli jste tak, že je film vhodný pro všechny věkové skupiny? [Měl/a jsem problém se rozhodNeut]**

Tukey HSD<sup>a,b</sup>

Věk	N	Subset for alpha = 0.05		
		1	2	3
55 - 74 let	42	1,76		
40 - 54 let	41	1,88		
25 let a méně	57	2,25	2,25	
26 - 39 let	40		2,48	2,48
75 let a více	42			2,86
Sig.		,160	,819	,382

Means for groups in homogeneous subsets are displayed.

a. Uses Harmonic Mean Sample Size = 43,648.

b. The group sizes are unequal. The harmonic mean of the group sizes is used. Type I error levels are not guaranteed.

**Means Plots**

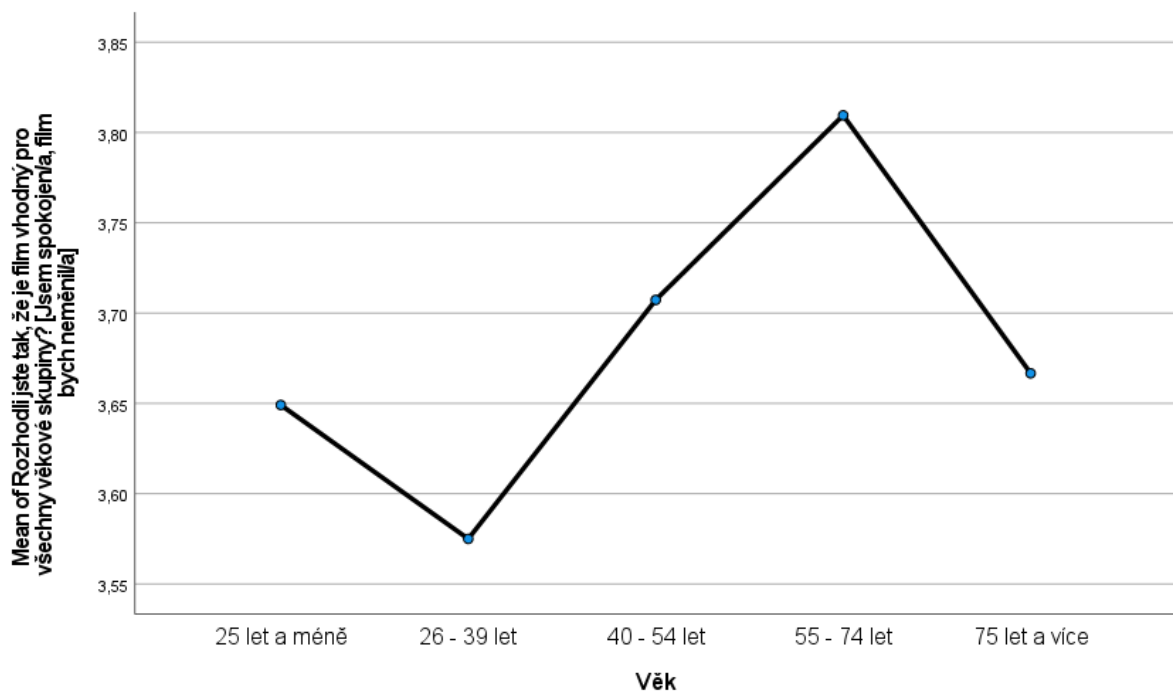

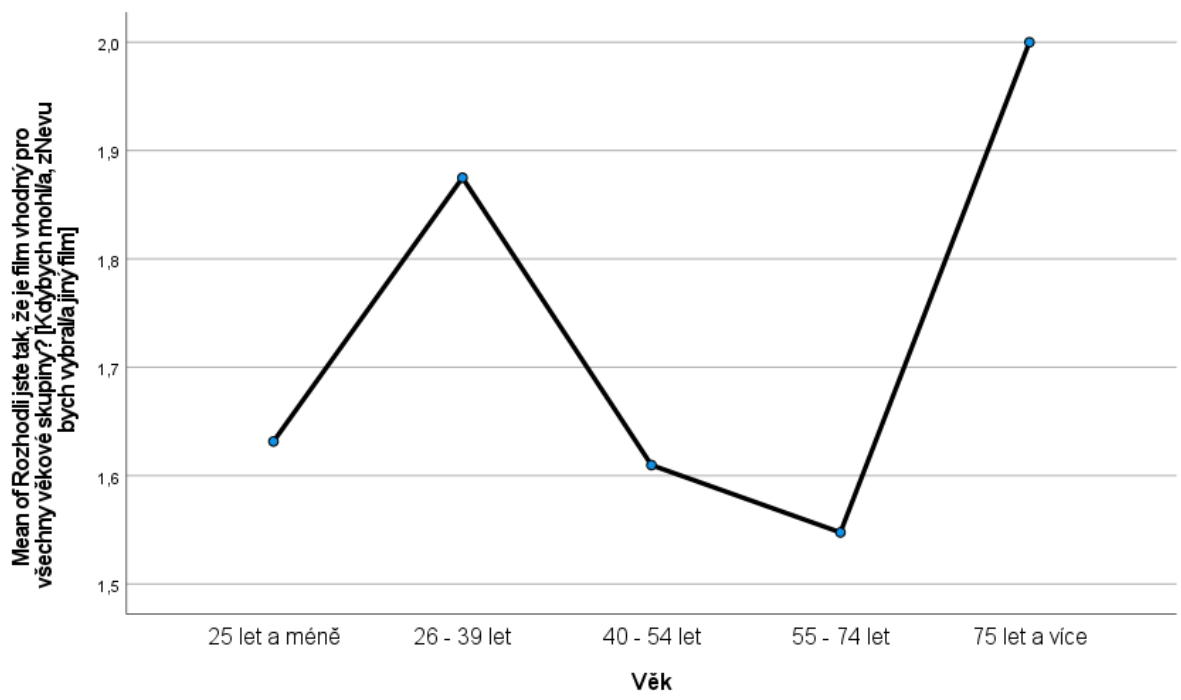
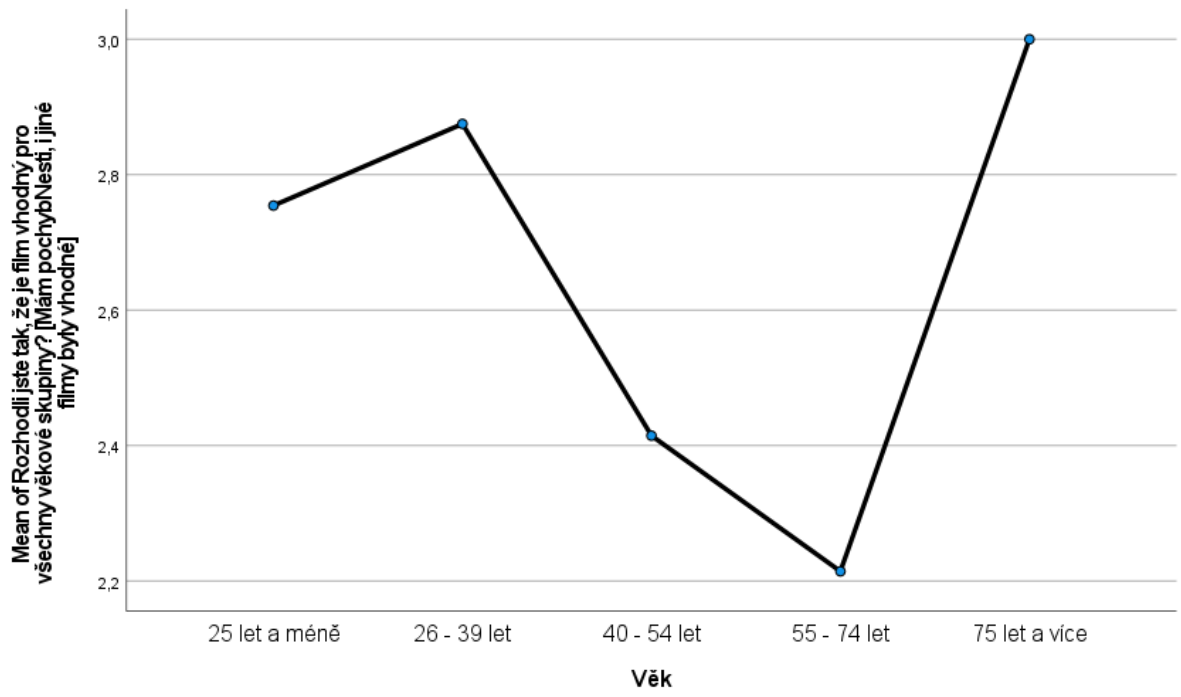

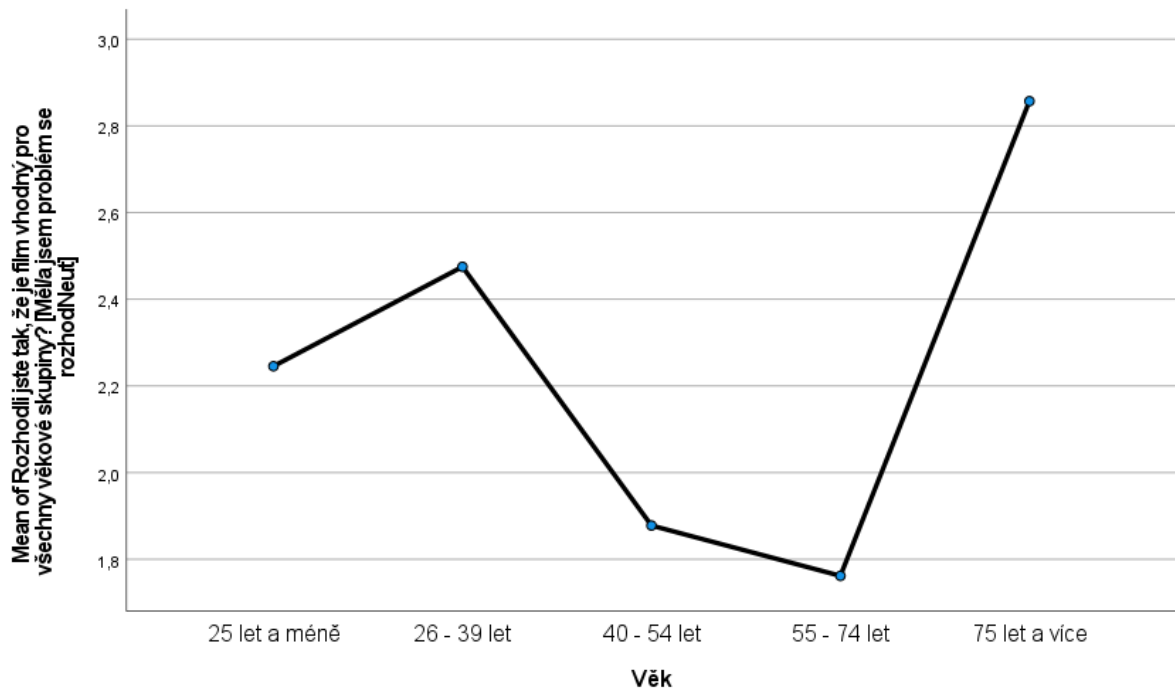

```

ONEWAY JaksecítítepokudsimusítevybratzmNehamožNestíRádaserozhoduj
  JaksecítítepokudsimusítevybratzmNehamožNestíSpokojímsemé
  JaksecítítepokudsimusítevybratzmNehamožNestíZkouámmožNes
  JaksecítítepokudsimusítevybratzmNehamožNestíSmožNestminezt
  JaksecítítepokudsimusítevybratzmNehamožNestíJepromědůlež
  JaksecítítepokudsimusítevybratzmNehamožNestíNevadimipokudz
  JaksecítítepokudsimusítevybratzmNehamožNestíČastomivadiž
  JaksecítítepokudsimusítevybratzmNehamožNestíSvýchrozhodnut BY Věk
/STATISTICS DESCRIPTIVES HOMOGENEITY BROWNFORSYTHE WELCH
/PLOT MEANS
/MISSING ANALYSIS
/CRITERIA=CILEVEL(0.95)
/POSTHOC=TUKEY ALPHA(0.05).

```

## Oneway

### Notes

Output Created	17-NOV-2020 15:27:43	
Comments		
Input	Data	C:\Users\jakub\Desktop\Untitled11.sa
		v
	Active Dataset	DataSet2
	Filter	<none>
	Weight	<none>
	Split File	<none>

	N of Rows in Working Data File	222
Missing Value Handling	Definition of Missing	User-defined missing values are treated as missing.
	Cases Used	Statistics for each analysis are based on cases with no missing data for any variable in the analysis.
Syntax		ONEWAY
		JaksecítítepokudsimusítevybratzmNe hamožNestíRádaserozhoduj
		JaksecítítepokudsimusítevybratzmNe hamožNestíSpokojímse smé
		JaksecítítepokudsimusítevybratzmNe hamožNestíZkouám možNes
		JaksecítítepokudsimusítevybratzmNe hamožNestíSmožNestminezt
		JaksecítítepokudsimusítevybratzmNe hamožNestíJepromědulež
		JaksecítítepokudsimusítevybratzmNe hamožNestíNevadímipokudz
		JaksecítítepokudsimusítevybratzmNe hamožNestíČastomivadíž
		JaksecítítepokudsimusítevybratzmNe hamožNestíSvýchrozhodnut BY Věk /STATISTICS DESCRIPTIVES HOMOGENEITY BROWNFORSYTHE WELCH /PLOT MEANS /MISSING ANALYSIS /CRITERIA=CILEVEL(0.95) /POSTHOC=TUKEY ALPHA(0.05).
	Resources	Processor Time
Elapsed Time		00:00:01,17

### Descriptives

		N	Mean	Std. Deviation	Std. Error	95% Confidence Interval for Mean		Minimum	Maximum
						Lower Bound	Upper Bound		
Jak se cítíte, pokud si musíte vybrat z mNeha možNestí? [Rád/a se rozhodují mezi více možNestmi]	25 let a méně	57	2,32	,760	,101	2,11	2,52	1	4
	26 - 39 let	40	2,75	,981	,155	2,44	3,06	1	4
	40 - 54 let	41	3,15	,727	,113	2,92	3,38	1	4
	55 - 74 let	42	3,10	,821	,127	2,84	3,35	1	4
	75 let a více	42	2,74	,989	,153	2,43	3,05	1	4
	Total	222	2,77	,904	,061	2,66	2,89	1	4
Jak se cítíte, pokud si musíte vybrat z mNeha možNestí? [Spokojím se s méně možNestmi]	25 let a méně	57	3,00	,756	,100	2,80	3,20	1	4
	26 - 39 let	40	2,83	,984	,156	2,51	3,14	1	4
	40 - 54 let	41	2,66	,825	,129	2,40	2,92	1	4
	55 - 74 let	42	2,60	,798	,123	2,35	2,84	1	4
	75 let a více	42	3,17	,794	,122	2,92	3,41	1	4
	Total	222	2,86	,847	,057	2,75	2,97	1	4
Jak se cítíte, pokud si musíte vybrat z mNeha možNestí? [Zkoumám možNesti tak dlouho, dokud si nevyberu nejlépe]	25 let a méně	57	3,18	,735	,097	2,98	3,37	1	4
	26 - 39 let	40	3,50	,506	,080	3,34	3,66	3	4
	40 - 54 let	41	2,93	,787	,123	2,68	3,18	1	4
	55 - 74 let	42	3,00	,765	,118	2,76	3,24	1	4
	75 let a více	42	3,12	,832	,128	2,86	3,38	1	4
	Total	222	3,14	,753	,051	3,04	3,24	1	4
Jak se cítíte, pokud si musíte vybrat z mNeha možNestí? [S možNestmi neztrácím čas, rozhodují se rychle]	25 let a méně	57	2,09	,808	,107	1,87	2,30	1	4
	26 - 39 let	40	2,23	,974	,154	1,91	2,54	1	4
	40 - 54 let	41	2,46	,869	,136	2,19	2,74	1	4
	55 - 74 let	42	2,52	,833	,129	2,26	2,78	1	4
	75 let a více	42	2,76	,850	,131	2,50	3,03	1	4
	Total	222	2,39	,890	,060	2,27	2,51	1	4
Jak se cítíte, pokud si musíte vybrat z mNeha možNestí? [Je pro mě důležité, že jsem si vybral správně]	25 let a méně	57	3,56	,627	,083	3,39	3,73	2	4
	26 - 39 let	40	3,78	,423	,067	3,64	3,91	3	4
	40 - 54 let	41	3,59	,631	,099	3,39	3,78	2	4
	55 - 74 let	42	3,57	,590	,091	3,39	3,76	2	4
	75 let a více	42	3,50	,672	,104	3,29	3,71	2	4
	Total	222	3,59	,600	,040	3,52	3,67	2	4
Jak se cítíte, pokud si musíte vybrat z mNeha možNestí? [Nevadí mi,	25 let a méně	57	1,96	,706	,094	1,78	2,15	1	3
	26 - 39 let	40	1,95	,783	,124	1,70	2,20	1	4

pokud zjistím, že jsem vybral špatně]	40 - 54 let	41	2,22	,822	,128	1,96	2,48	1	4
	55 - 74 let	42	2,14	,952	,147	1,85	2,44	1	4
	75 let a více	42	2,33	1,028	,159	2,01	2,65	1	4
	Total	222	2,11	,862	,058	2,00	2,23	1	4
Jak se cítíte, pokud si musíte vybrat z mNeha možNestí? [Často mi vadí, že jsem se nerozhodl jinak]	25 let a méně	57	2,79	,959	,127	2,54	3,04	1	4
	26 - 39 let	40	2,75	1,032	,163	2,42	3,08	1	4
	40 - 54 let	41	2,15	,823	,129	1,89	2,41	1	4
	55 - 74 let	42	2,05	,854	,132	1,78	2,31	1	4
	75 let a více	42	2,86	,952	,147	2,56	3,15	1	4
	Total	222	2,54	,982	,066	2,41	2,67	1	4
Jak se cítíte, pokud si musíte vybrat z mNeha možNestí? [Svých rozhodnutí nelituji]	25 let a méně	57	2,63	,816	,108	2,42	2,85	1	4
	26 - 39 let	40	2,83	,903	,143	2,54	3,11	1	4
	40 - 54 let	41	2,83	,919	,144	2,54	3,12	1	4
	55 - 74 let	42	3,02	,841	,130	2,76	3,29	1	4
	75 let a více	42	2,88	,889	,137	2,60	3,16	1	4
	Total	222	2,82	,872	,059	2,71	2,94	1	4

### Tests of Homogeneity of Variances

		Levene Statistic	df1	df2	Sig.
Jak se cítíte, pokud si musíte vybrat z mNeha možNestí? [Rád/a se rozhoduji mezi více možNestmi]	Based on Mean	4,819	4	217	,001
	Based on Median	2,694	4	217	,032
	Based on Median and with adjusted df	2,694	4	186,842	,032
	Based on trimmed mean	4,346	4	217	,002
Jak se cítíte, pokud si musíte vybrat z mNeha možNestí? [Spokojím se s méně možNestmi]	Based on Mean	1,996	4	217	,096
	Based on Median	,909	4	217	,459
	Based on Median and with adjusted df	,909	4	208,633	,459
	Based on trimmed mean	1,531	4	217	,194
Jak se cítíte, pokud si musíte vybrat z mNeha možNestí? [Zkoumám možNesti tak dlouho, dokud si nevyberu nejlépe]	Based on Mean	,723	4	217	,577
	Based on Median	,413	4	217	,799
	Based on Median and with adjusted df	,413	4	177,441	,799
	Based on trimmed mean	,723	4	217	,577
Jak se cítíte, pokud si musíte vybrat z mNeha možNestí? [S možNestmi neztrácím čas, rozhodují se rychle]	Based on Mean	,966	4	217	,427
	Based on Median	,664	4	217	,618
	Based on Median and with adjusted df	,664	4	198,173	,618

	Based on trimmed mean	1,109	4	217	,353
Jak se cítíte, pokud si musíte vybrat z mNeha možNestí? [Je pro mě důležité, že jsem si vybral správně]	Based on Mean	4,976	4	217	,001
	Based on Median	1,233	4	217	,298
	Based on Median and with adjusted df	1,233	4	204,181	,298
	Based on trimmed mean	4,050	4	217	,003
Jak se cítíte, pokud si musíte vybrat z mNeha možNestí? [Nevadí mi, pokud zjistím, že jsem vybral špatně]	Based on Mean	4,455	4	217	,002
	Based on Median	3,945	4	217	,004
	Based on Median and with adjusted df	3,945	4	207,246	,004
	Based on trimmed mean	4,197	4	217	,003
Jak se cítíte, pokud si musíte vybrat z mNeha možNestí? [Často mi vadí, že jsem se nerozhodl jinak]	Based on Mean	2,289	4	217	,061
	Based on Median	1,858	4	217	,119
	Based on Median and with adjusted df	1,858	4	215,041	,119
	Based on trimmed mean	2,429	4	217	,049
Jak se cítíte, pokud si musíte vybrat z mNeha možNestí? [Svých rozhodnutí nelituji]	Based on Mean	,718	4	217	,580
	Based on Median	,424	4	217	,791
	Based on Median and with adjusted df	,424	4	214,963	,791
	Based on trimmed mean	,522	4	217	,719

## ANOVA

		Sum of Squares	df	Mean Square	F
Jak se cítíte, pokud si musíte vybrat z mNeha možNestí? [Rád/a se rozhoduji mezi více možNestmi]	Between Groups	22,063	4	5,516	7,543
	Within Groups	158,676	217	,731	
	Total	180,739	221		
Jak se cítíte, pokud si musíte vybrat z mNeha možNestí? [Spokojím se s méně možNestmi]	Between Groups	9,724	4	2,431	3,542
	Within Groups	148,947	217	,686	
	Total	158,671	221		
Jak se cítíte, pokud si musíte vybrat z mNeha možNestí? [Zkoumám možNesti tak dlouho, dokud si nevyberu nejlépe]	Between Groups	7,957	4	1,989	3,676
	Within Groups	117,431	217	,541	
	Total	125,387	221		
Jak se cítíte, pokud si musíte vybrat z mNeha možNestí? [S možNestmi neztrácím čas, rozhoduji se rychle]	Between Groups	13,079	4	3,270	4,384
	Within Groups	161,827	217	,746	
	Total	174,905	221		
Jak se cítíte, pokud si musíte vybrat z mNeha možNestí? [Je pro mě důležité, že jsem si vybral správně]	Between Groups	1,766	4	,442	1,233
	Within Groups	77,747	217	,358	
	Total	79,514	221		



Jak se cítíte, pokud si musíte vybrat z mNeha možNestí? [Nevadí mi, pokud zjistím, že jsem vybral špatně]	Between Groups	4,854	4	1,214	1,653
	Within Groups	159,330	217	,734	
	Total	164,185	221		
Jak se cítíte, pokud si musíte vybrat z mNeha možNestí? [Často mi vadí, že jsem se nerozhodl jinak]	Between Groups	26,068	4	6,517	7,557
	Within Groups	187,143	217	,862	
	Total	213,212	221		
Jak se cítíte, pokud si musíte vybrat z mNeha možNestí? [Svých rozhodnutí nelituji]	Between Groups	3,925	4	,981	1,296
	Within Groups	164,224	217	,757	
	Total	168,149	221		

## ANOVA

		Sig.
Jak se cítíte, pokud si musíte vybrat z mNeha možNestí? [Rád/a se rozhoduji mezi více možNestmi]	Between Groups	,000
	Within Groups	
	Total	
Jak se cítíte, pokud si musíte vybrat z mNeha možNestí? [Spokojím se s méně možNestmi]	Between Groups	,008
	Within Groups	
	Total	
Jak se cítíte, pokud si musíte vybrat z mNeha možNestí? [Zkoumám možNesti tak dlouho, dokud si nevyberu nejlépe]	Between Groups	,006
	Within Groups	
	Total	
Jak se cítíte, pokud si musíte vybrat z mNeha možNestí? [S možNestmi neztrácím čas, rozhoduji se rychle]	Between Groups	,002
	Within Groups	
	Total	
Jak se cítíte, pokud si musíte vybrat z mNeha možNestí? [Je pro mě důležité, že jsem si vybral správně]	Between Groups	,298
	Within Groups	
	Total	
Jak se cítíte, pokud si musíte vybrat z mNeha možNestí? [Nevadí mi, pokud zjistím, že jsem vybral špatně]	Between Groups	,162
	Within Groups	
	Total	
Jak se cítíte, pokud si musíte vybrat z mNeha možNestí? [Často mi vadí, že jsem se nerozhodl jinak]	Between Groups	,000
	Within Groups	
	Total	
Jak se cítíte, pokud si musíte vybrat z mNeha možNestí? [Svých rozhodnutí nelituji]	Between Groups	,272
	Within Groups	
	Total	

## Robust Tests of Equality of Means

Statistic <sup>a</sup>	df1	df2	Sig.
------------------------	-----	-----	------

Jak se cítíte, pokud si musíte vybrat z mNeha možNestí? [Rád/a se rozhoduji mezi více možNestmi]	Welch	9,324	4	104,240	,000
Jak se cítíte, pokud si musíte vybrat z mNeha možNestí? [Spokojím se s méně možNestmi]	Brown-Forsythe	7,386	4	191,991	,000
Jak se cítíte, pokud si musíte vybrat z mNeha možNestí? [Zkoumám možNestí tak dlouho, dokud si nevyberu nejlépe]	Welch	3,755	4	104,445	,007
Jak se cítíte, pokud si musíte vybrat z mNeha možNestí? [S možNestmi neztrácím čas, rozhoduji se rychle]	Brown-Forsythe	3,472	4	196,349	,009
Jak se cítíte, pokud si musíte vybrat z mNeha možNestí? [Je pro mě důležité, že jsem si vybral správně]	Welch	5,448	4	105,412	,001
Jak se cítíte, pokud si musíte vybrat z mNeha možNestí? [Nevadí mi, pokud zjistím, že jsem vybral špatně]	Brown-Forsythe	3,695	4	196,606	,006
Jak se cítíte, pokud si musíte vybrat z mNeha možNestí? [Často mi vadí, že jsem se nerozhodl jinak]	Welch	4,549	4	104,750	,002
Jak se cítíte, pokud si musíte vybrat z mNeha možNestí? [Svých rozhodnutí nelituji]	Brown-Forsythe	4,321	4	202,391	,002
	Welch	1,858	4	105,871	,123
	Brown-Forsythe	1,251	4	200,891	,291
	Welch	1,602	4	103,518	,179
	Brown-Forsythe	1,610	4	191,095	,173
	Welch	8,038	4	105,736	,000
	Brown-Forsythe	7,591	4	206,274	,000
	Welch	1,401	4	104,831	,239
	Brown-Forsythe	1,280	4	205,609	,279

a. Asymptotically F distributed.

## Post Hoc Tests

### Multiple Comparisons

Tukey HSD

Dependent Variable	(I) Věk	(J) Věk	Mean		Sig.	95% Confidence Interval	
			Difference (I-J)	Std. Error		Lower Bound	Upper Bound
Jak se cítíte, pokud si musíte vybrat z mNeha možNestí? [Rád/a se rozhoduji mezi více možNestmi]	25 let a méně	26 - 39 let	-,434	,176	,103	-,92	,05
		40 - 54 let	-,831*	,175	,000	-1,31	-,35
		55 - 74 let	-,779*	,174	,000	-1,26	-,30
		75 let a více	-,422	,174	,112	-,90	,06
	26 - 39 let	25 let a méně	,434	,176	,103	-,05	,92

		40 - 54 let		-,396	,190	,230		-,92	,13
		55 - 74 let		-,345	,189	,360		-,86	,17
		75 let a více		,012	,189	1,000		-,51	,53
	40 - 54 let	25 let a méně		,831*	,175	,000		,35	1,31
		26 - 39 let		,396	,190	,230		-,13	,92
		55 - 74 let		,051	,188	,999		-,47	,57
		75 let a více		,408	,188	,193		-,11	,92
	55 - 74 let	25 let a méně		,779*	,174	,000		,30	1,26
		26 - 39 let		,345	,189	,360		-,17	,86
		40 - 54 let		-,051	,188	,999		-,57	,47
		75 let a více		,357	,187	,313		-,16	,87
	75 let a více	25 let a méně		,422	,174	,112		-,06	,90
		26 - 39 let		-,012	,189	1,000		-,53	,51
		40 - 54 let		-,408	,188	,193		-,92	,11
		55 - 74 let		-,357	,187	,313		-,87	,16
Jak se cítíte, pokud si musíte vybrat z mNeha možNestí? [Spokojím se s méně možNestmi]	25 let a méně	26 - 39 let		,175	,171	,844		-,30	,65
		40 - 54 let		,341	,170	,263		-,13	,81
		55 - 74 let		,405	,168	,119		-,06	,87
		75 let a více		-,167	,168	,860		-,63	,30
	26 - 39 let	25 let a méně		-,175	,171	,844		-,65	,30
		40 - 54 let		,166	,184	,895		-,34	,67
		55 - 74 let		,230	,183	,719		-,27	,73
		75 let a více		-,342	,183	,339		-,85	,16
	40 - 54 let	25 let a méně		-,341	,170	,263		-,81	,13
		26 - 39 let		-,166	,184	,895		-,67	,34
		55 - 74 let		,063	,182	,997		-,44	,56
		75 let a více		-,508*	,182	,045		-1,01	-,01
	55 - 74 let	25 let a méně		-,405	,168	,119		-,87	,06
		26 - 39 let		-,230	,183	,719		-,73	,27
		40 - 54 let		-,063	,182	,997		-,56	,44
		75 let a více		-,571*	,181	,015		-1,07	-,07
	75 let a více	25 let a méně		,167	,168	,860		-,30	,63
		26 - 39 let		,342	,183	,339		-,16	,85
		40 - 54 let		,508*	,182	,045		,01	1,01
		55 - 74 let		,571*	,181	,015		,07	1,07
Jak se cítíte, pokud si musíte vybrat z mNeha možNestí? [Zkoumám možNesti tak dlouho, dokud si nevyberu nejlépe]	25 let a méně	26 - 39 let		-,325	,152	,207		-,74	,09
		40 - 54 let		,249	,151	,467		-,17	,66
		55 - 74 let		,175	,150	,767		-,24	,59
		75 let a více		,056	,150	,996		-,36	,47
	26 - 39 let	25 let a méně		,325	,152	,207		-,09	,74

		40 - 54 let	,573*	,163	,005	,12	1,02
		55 - 74 let	,500*	,163	,020	,05	,95
		75 let a více	,381	,163	,135	-,07	,83
40 - 54 let		25 let a méně	-,249	,151	,467	-,66	,17
		26 - 39 let	-,573*	,163	,005	-1,02	-,12
		55 - 74 let	-,073	,162	,991	-,52	,37
		75 let a více	-,192	,162	,757	-,64	,25
55 - 74 let		25 let a méně	-,175	,150	,767	-,59	,24
		26 - 39 let	-,500*	,163	,020	-,95	-,05
		40 - 54 let	,073	,162	,991	-,37	,52
		75 let a více	-,119	,161	,946	-,56	,32
75 let a více		25 let a méně	-,056	,150	,996	-,47	,36
		26 - 39 let	-,381	,163	,135	-,83	,07
		40 - 54 let	,192	,162	,757	-,25	,64
		55 - 74 let	,119	,161	,946	-,32	,56
Jak se cítíte, pokud si	25 let a méně	26 - 39 let	-,137	,178	,939	-,63	,35
musíte vybrat z mNeha		40 - 54 let	-,376	,177	,213	-,86	,11
možNostí? [S možNostmi		55 - 74 let	-,436	,176	,098	-,92	,05
neztrácím čas, rozhoduji se		75 let a více	-,674*	,176	,002	-1,16	-,19
rychle]	26 - 39 let	25 let a méně	,137	,178	,939	-,35	,63
		40 - 54 let	-,238	,192	,727	-,77	,29
		55 - 74 let	-,299	,191	,521	-,82	,23
		75 let a více	-,537*	,191	,042	-1,06	-,01
	40 - 54 let	25 let a méně	,376	,177	,213	-,11	,86
		26 - 39 let	,238	,192	,727	-,29	,77
		55 - 74 let	-,060	,190	,998	-,58	,46
		75 let a více	-,298	,190	,515	-,82	,22
	55 - 74 let	25 let a méně	,436	,176	,098	-,05	,92
		26 - 39 let	,299	,191	,521	-,23	,82
		40 - 54 let	,060	,190	,998	-,46	,58
		75 let a více	-,238	,188	,714	-,76	,28
	75 let a více	25 let a méně	,674*	,176	,002	,19	1,16
		26 - 39 let	,537*	,191	,042	,01	1,06
		40 - 54 let	,298	,190	,515	-,22	,82
		55 - 74 let	,238	,188	,714	-,28	,76
Jak se cítíte, pokud si	25 let a méně	26 - 39 let	-,214	,123	,418	-,55	,13
musíte vybrat z mNeha		40 - 54 let	-,024	,123	1,000	-,36	,31
možNostí? [Je pro mě		55 - 74 let	-,010	,122	1,000	-,34	,32
důležité, že jsem si vybral		75 let a více	,061	,122	,987	-,27	,40
správně]	26 - 39 let	25 let a méně	,214	,123	,418	-,13	,55

		40 - 54 let	,190	,133	,612	-,18	,56
		55 - 74 let	,204	,132	,538	-,16	,57
		75 let a více	,275	,132	,233	-,09	,64
40 - 54 let		25 let a méně	,024	,123	1,000	-,31	,36
		26 - 39 let	-,190	,133	,612	-,56	,18
		55 - 74 let	,014	,131	1,000	-,35	,38
		75 let a více	,085	,131	,967	-,28	,45
55 - 74 let		25 let a méně	,010	,122	1,000	-,32	,34
		26 - 39 let	-,204	,132	,538	-,57	,16
		40 - 54 let	-,014	,131	1,000	-,38	,35
		75 let a více	,071	,131	,982	-,29	,43
75 let a více		25 let a méně	-,061	,122	,987	-,40	,27
		26 - 39 let	-,275	,132	,233	-,64	,09
		40 - 54 let	-,085	,131	,967	-,45	,28
		55 - 74 let	-,071	,131	,982	-,43	,29
Jak se cítíte, pokud si musíte vybrat z mNeha možNostí? [Nevadí mi, pokud zjistím, že jsem vybral špatně]	25 let a méně	26 - 39 let	,015	,177	1,000	-,47	,50
		40 - 54 let	-,255	,175	,595	-,74	,23
		55 - 74 let	-,178	,174	,845	-,66	,30
		75 let a více	-,368	,174	,218	-,85	,11
	26 - 39 let	25 let a méně	-,015	,177	1,000	-,50	,47
		40 - 54 let	-,270	,190	,619	-,79	,25
		55 - 74 let	-,193	,189	,847	-,71	,33
		75 let a více	-,383	,189	,258	-,90	,14
	40 - 54 let	25 let a méně	,255	,175	,595	-,23	,74
		26 - 39 let	,270	,190	,619	-,25	,79
		55 - 74 let	,077	,188	,994	-,44	,59
		75 let a více	-,114	,188	,974	-,63	,40
	55 - 74 let	25 let a méně	,178	,174	,845	-,30	,66
		26 - 39 let	,193	,189	,847	-,33	,71
		40 - 54 let	-,077	,188	,994	-,59	,44
		75 let a více	-,190	,187	,847	-,70	,32
	75 let a více	25 let a méně	,368	,174	,218	-,11	,85
		26 - 39 let	,383	,189	,258	-,14	,90
		40 - 54 let	,114	,188	,974	-,40	,63
		55 - 74 let	,190	,187	,847	-,32	,70
Jak se cítíte, pokud si musíte vybrat z mNeha možNostí? [Často mi vadí, že jsem se nerozhodl jinak]	25 let a méně	26 - 39 let	,039	,192	1,000	-,49	,57
		40 - 54 let	,643	,190	,008	,12	1,17
		55 - 74 let	,742	,189	,001	,22	1,26
		75 let a více	-,068	,189	,996	-,59	,45
	26 - 39 let	25 let a méně	-,039	,192	1,000	-,57	,49

		40 - 54 let	,604*	,206	,031	,04	1,17
		55 - 74 let	,702*	,205	,007	,14	1,27
		75 let a více	-,107	,205	,985	-,67	,46
40 - 54 let		25 let a méně	-,643*	,190	,008	-1,17	-,12
		26 - 39 let	-,604*	,206	,031	-1,17	-,04
		55 - 74 let	,099	,204	,989	-,46	,66
		75 let a více	-,711*	,204	,005	-1,27	-,15
55 - 74 let		25 let a méně	-,742*	,189	,001	-1,26	-,22
		26 - 39 let	-,702*	,205	,007	-1,27	-,14
		40 - 54 let	-,099	,204	,989	-,66	,46
		75 let a více	-,810*	,203	,001	-1,37	-,25
75 let a více		25 let a méně	,068	,189	,996	-,45	,59
		26 - 39 let	,107	,205	,985	-,46	,67
		40 - 54 let	,711*	,204	,005	,15	1,27
		55 - 74 let	,810*	,203	,001	,25	1,37
Jak se cítíte, pokud si musíte vybrat z mNeha možNostí? [Svých rozhodnutí nelituj]	25 let a méně	26 - 39 let	-,193	,179	,818	-,69	,30
		40 - 54 let	-,198	,178	,801	-,69	,29
		55 - 74 let	-,392	,177	,177	-,88	,09
		75 let a více	-,249	,177	,622	-,74	,24
	26 - 39 let	25 let a méně	,193	,179	,818	-,30	,69
		40 - 54 let	-,004	,193	1,000	-,54	,53
		55 - 74 let	-,199	,192	,839	-,73	,33
		75 let a více	-,056	,192	,998	-,58	,47
	40 - 54 let	25 let a méně	,198	,178	,801	-,29	,69
		26 - 39 let	,004	,193	1,000	-,53	,54
		55 - 74 let	-,195	,191	,847	-,72	,33
		75 let a více	-,052	,191	,999	-,58	,47
	55 - 74 let	25 let a méně	,392	,177	,177	-,09	,88
		26 - 39 let	,199	,192	,839	-,33	,73
		40 - 54 let	,195	,191	,847	-,33	,72
		75 let a více	,143	,190	,944	-,38	,67
	75 let a více	25 let a méně	,249	,177	,622	-,24	,74
		26 - 39 let	,056	,192	,998	-,47	,58
		40 - 54 let	,052	,191	,999	-,47	,58
		55 - 74 let	-,143	,190	,944	-,67	,38

\*. The mean difference is significant at the 0.05 level.

#### Homogeneous Subsets

**Jak se cítíte, pokud si musíte vybrat z mNeha  
možNestí? [Rád/a se rozhoduji mezi více možNestmi]**

Tukey HSD<sup>a,b</sup>

Věk	N	Subset for alpha = 0.05	
		1	2
25 let a méně	57	2,32	
75 let a více	42	2,74	2,74
26 - 39 let	40	2,75	2,75
55 - 74 let	42		3,10
40 - 54 let	41		3,15
Sig.		,127	,173

Means for groups in homogeneous subsets are displayed.

a. Uses Harmonic Mean Sample Size = 43,648.

b. The group sizes are unequal. The harmonic mean of the group sizes is used. Type I error levels are not guaranteed.

**Jak se cítíte, pokud si musíte vybrat z mNeha  
možNestí? [Spokojím se s méně možNestmi]**

Tukey HSD<sup>a,b</sup>

Věk	N	Subset for alpha = 0.05	
		1	2
55 - 74 let	42	2,60	
40 - 54 let	41	2,66	
26 - 39 let	40	2,83	2,83
25 let a méně	57	3,00	3,00
75 let a více	42		3,17
Sig.		,155	,306

Means for groups in homogeneous subsets are displayed.

a. Uses Harmonic Mean Sample Size = 43,648.

b. The group sizes are unequal. The harmonic mean of the group sizes is used. Type I error levels are not guaranteed.

**Jak se cítíte, pokud si musíte vybrat z mNeha  
možNestí? [Zkoumám možNestí tak dlouho, dokud si  
nevyberu nejlépe]**

Tukey HSD<sup>a,b</sup>

Věk	N	Subset for alpha = 0.05	
		1	2
40 - 54 let	41	2,93	
55 - 74 let	42	3,00	
75 let a více	42	3,12	3,12
25 let a méně	57	3,18	3,18
26 - 39 let	40		3,50
Sig.		,513	,114

Means for groups in homogeneous subsets are displayed.

a. Uses Harmonic Mean Sample Size = 43,648.

b. The group sizes are unequal. The harmonic mean of the group sizes is used. Type I error levels are not guaranteed.

**Jak se cítíte, pokud si musíte vybrat z mNeha  
možNostí? [S možNestmi neztrácím čas, rozhoduji se  
rychle]**

Tukey HSD<sup>a,b</sup>

Věk	N	Subset for alpha = 0.05	
		1	2
25 let a méně	57	2,09	
26 - 39 let	40	2,23	
40 - 54 let	41	2,46	2,46
55 - 74 let	42	2,52	2,52
75 let a více	42		2,76
Sig.		,131	,490

Means for groups in homogeneous subsets are displayed.

a. Uses Harmonic Mean Sample Size = 43,648.

b. The group sizes are unequal. The harmonic mean of the group sizes is used. Type I error levels are not guaranteed.

**Jak se cítíte, pokud si musíte vybrat z  
mNeha možNostí? [Je pro mě důležité, že  
jsem si vybral správně]**

Tukey HSD<sup>a,b</sup>

Věk	N	Subset for alpha = 0.05	
		1	2
75 let a více	42		3,50



25 let a méně	57	3,56
55 - 74 let	42	3,57
40 - 54 let	41	3,59
26 - 39 let	40	3,78
Sig.		,205

Means for groups in homogeneous subsets are displayed.

- a. Uses Harmonic Mean Sample Size = 43,648.
- b. The group sizes are unequal. The harmonic mean of the group sizes is used. Type I error levels are not guaranteed.

**Jak se cítíte, pokud si musíte vybrat z mNeha možNostí? [Nevadí mi, pokud zjistím, že jsem vybral špatně]**

Tukey HSD<sup>a,b</sup>

Věk	N	Subset for alpha =	
		0.05	
		1	
26 - 39 let	40	1,95	
25 let a méně	57	1,96	
55 - 74 let	42	2,14	
40 - 54 let	41	2,22	
75 let a více	42	2,33	
Sig.		,228	

Means for groups in homogeneous subsets are displayed.

- a. Uses Harmonic Mean Sample Size = 43,648.
- b. The group sizes are unequal. The harmonic mean of the group sizes is used. Type I error levels are not guaranteed.

**Jak se cítíte, pokud si musíte vybrat z mNeha možNostí? [Často mi vadí, že jsem se nerozhodl jinak]**

Tukey HSD<sup>a,b</sup>

Věk	N	Subset for alpha = 0.05	
		1	2
55 - 74 let	42	2,05	
40 - 54 let	41	2,15	
26 - 39 let	40		2,75
25 let a méně	57		2,79

75 let a více	42		2,86
Sig.		,988	,983

Means for groups in homogeneous subsets are displayed.

- a. Uses Harmonic Mean Sample Size = 43,648.
- b. The group sizes are unequal. The harmonic mean of the group sizes is used. Type I error levels are not guaranteed.

**Jak se cítíte, pokud si musíte vybrat z  
mNeha možNostí? [Svých rozhodnutí  
nelitují]**

Tukey HSD<sup>a,b</sup>

Věk	N	Subset for alpha =	
		0.05	
		1	
25 let a méně	57		2,63
26 - 39 let	40		2,83
40 - 54 let	41		2,83
75 let a více	42		2,88
55 - 74 let	42		3,02
Sig.			,221

Means for groups in homogeneous subsets are displayed.

- a. Uses Harmonic Mean Sample Size = 43,648.
- b. The group sizes are unequal. The harmonic mean of the group sizes is used. Type I error levels are not guaranteed.

**Means Plots**

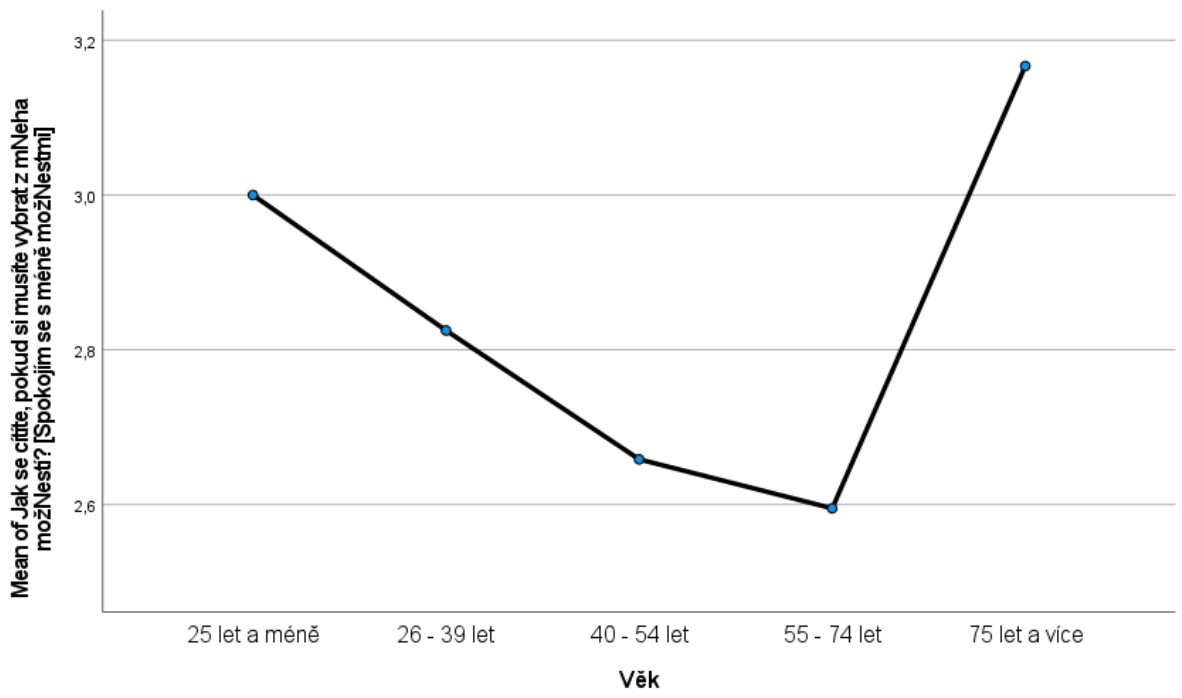
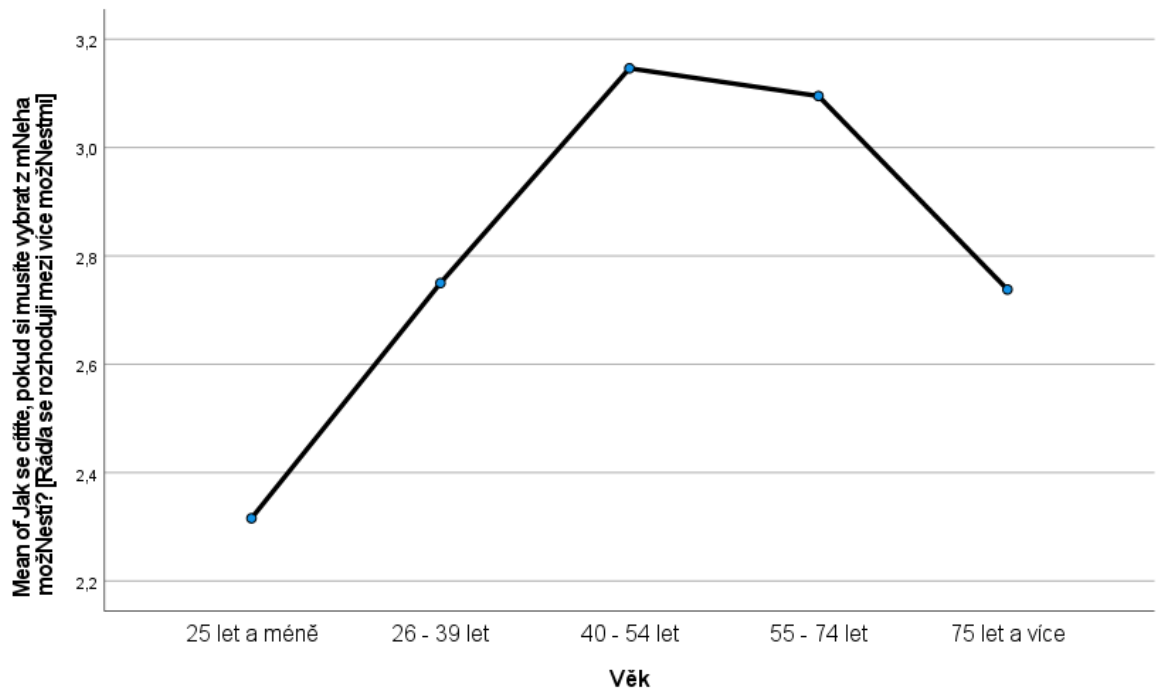

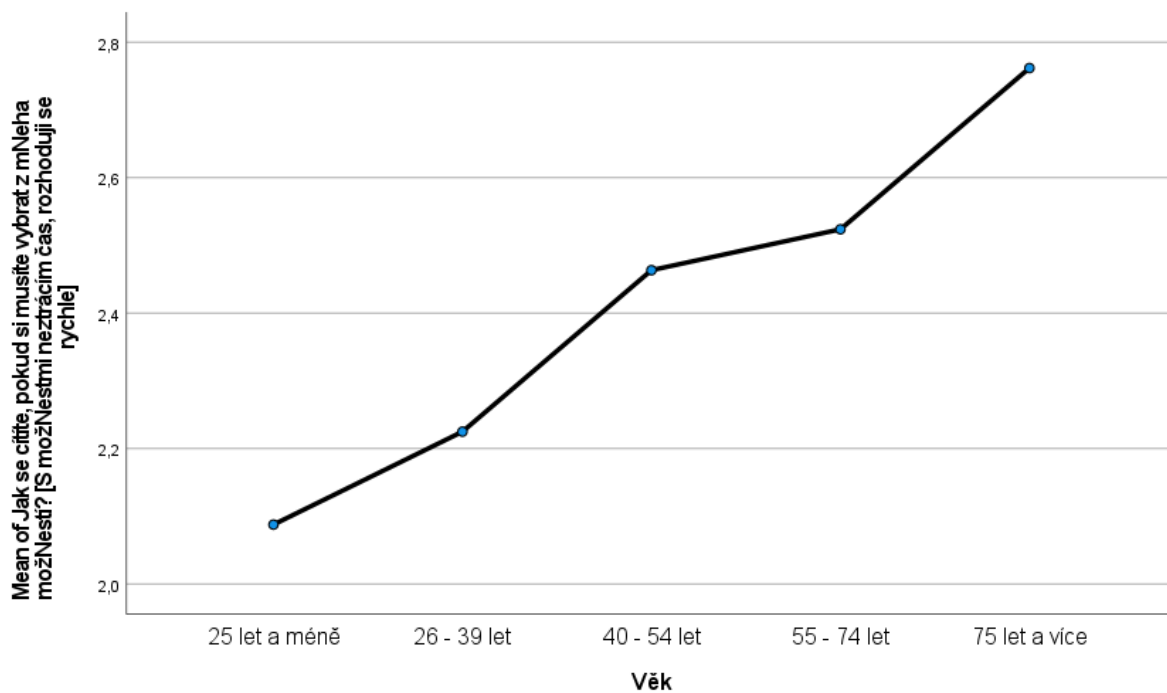
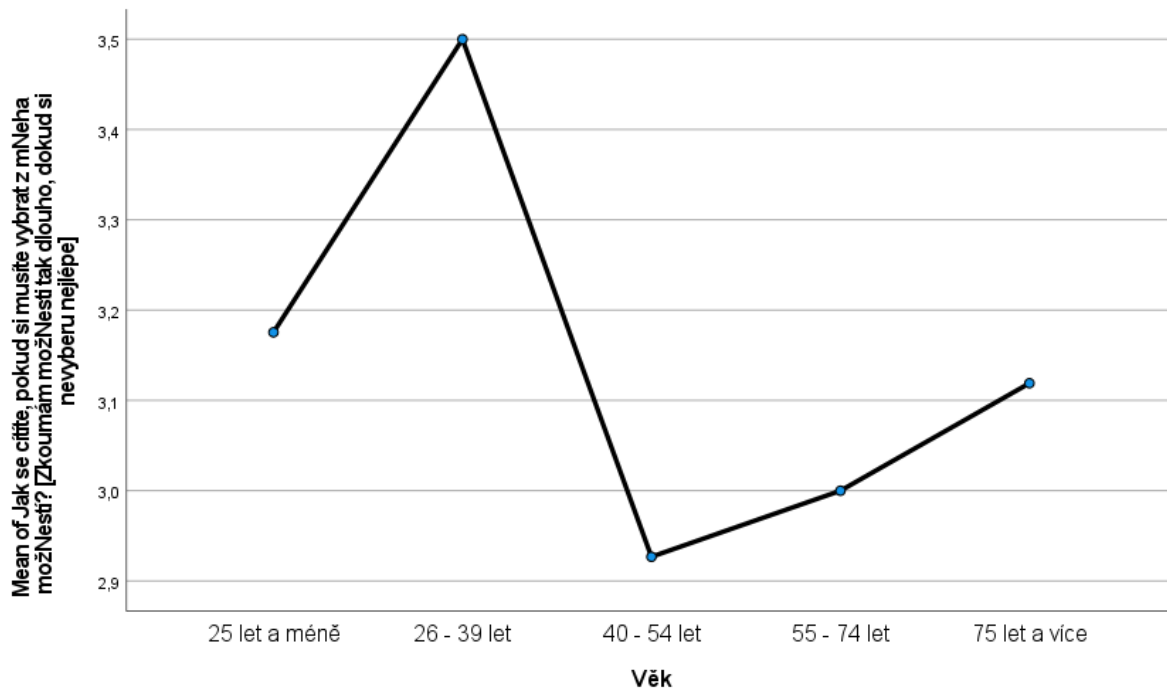

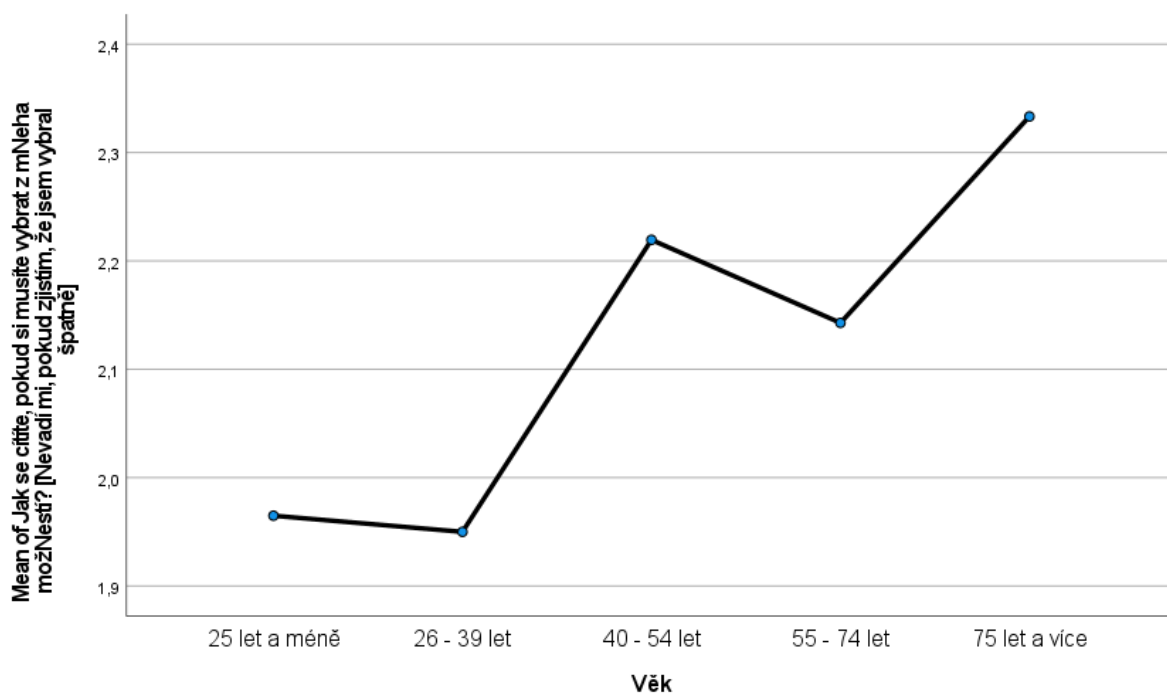
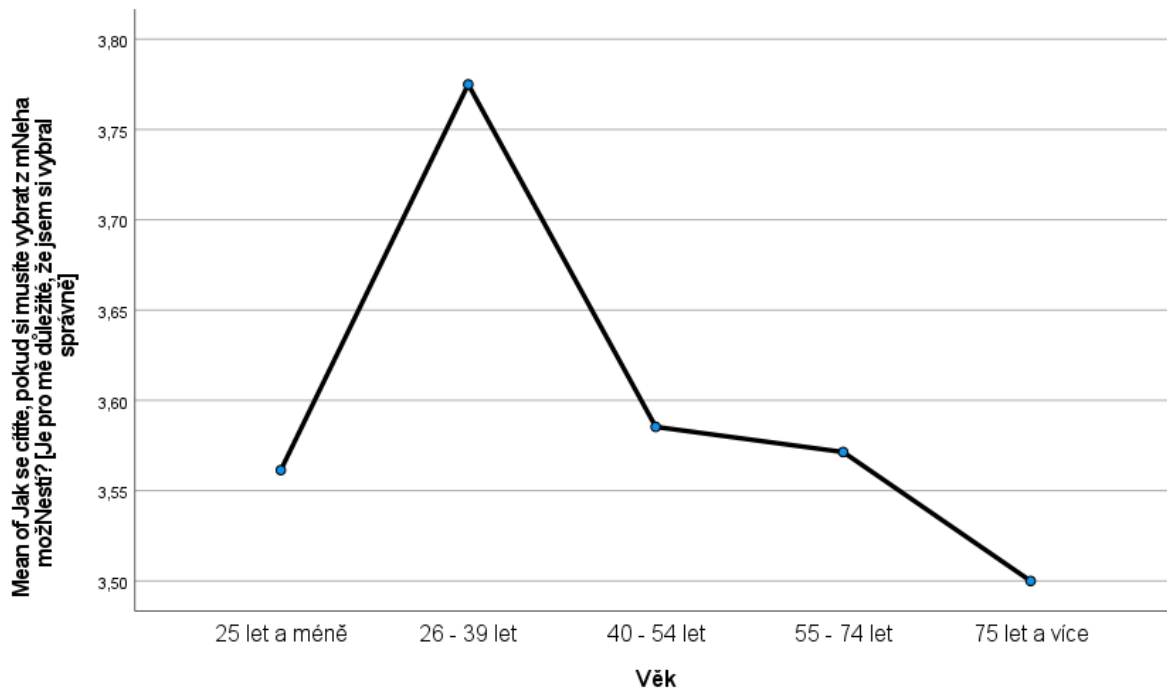

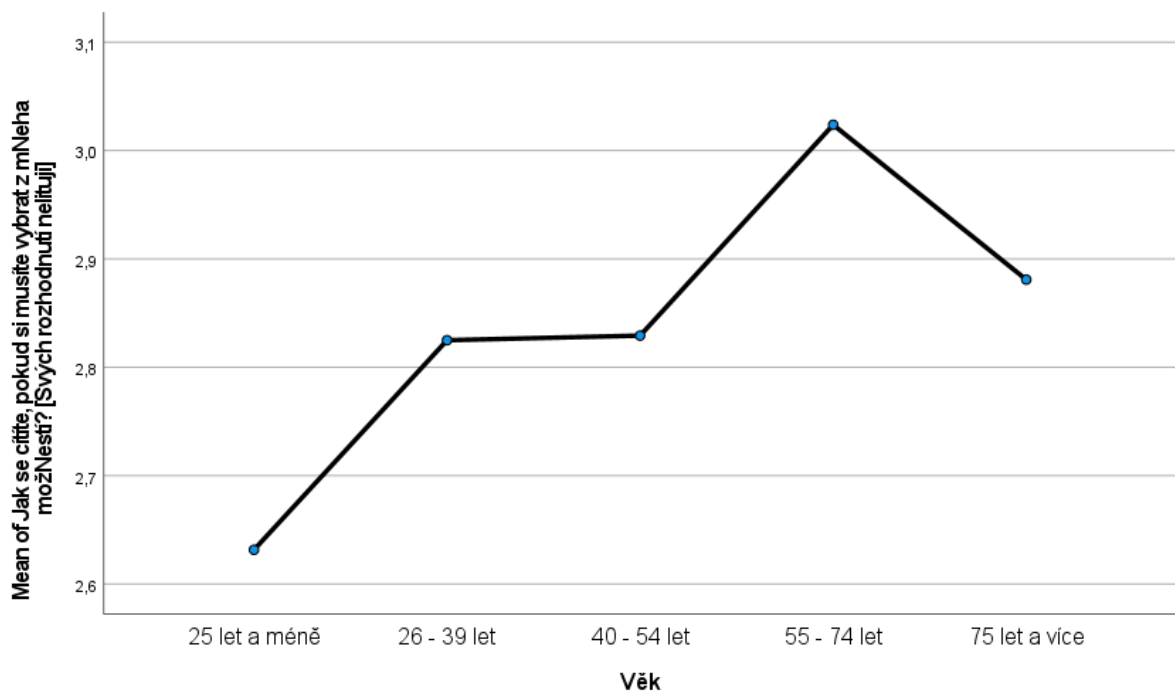
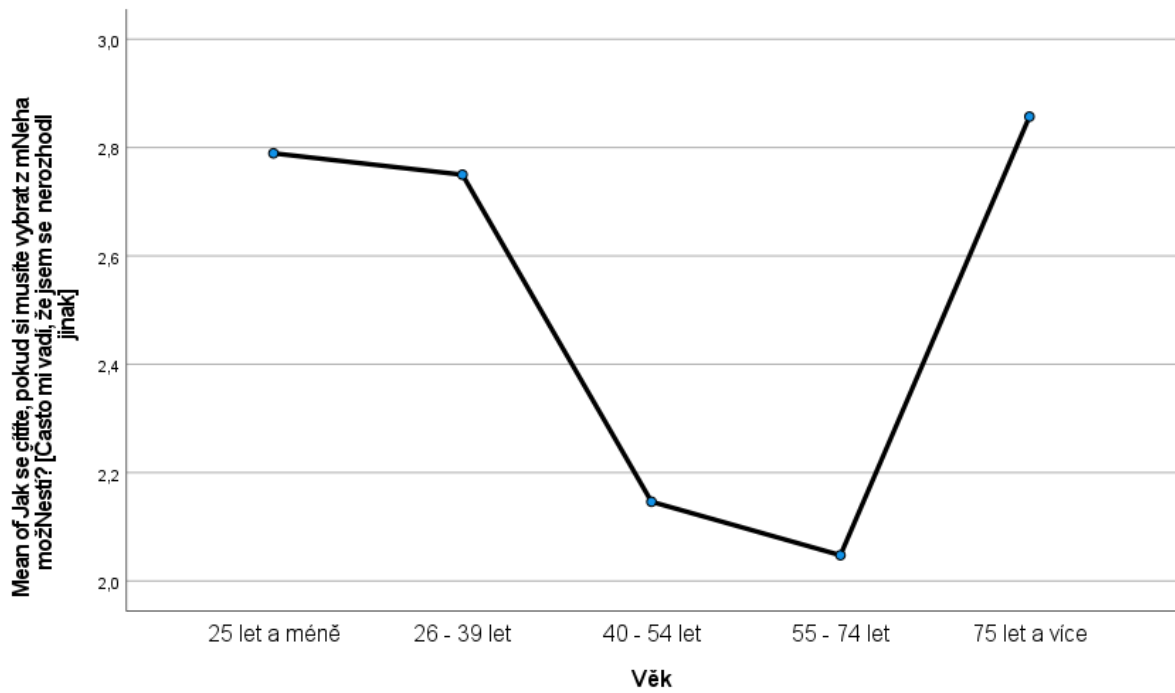

ONEWAY Kdejstesesetkalasrozhodovacíparalýzoujako nakupujícíVýběr  
 Kdejstesesetkalasrozhodovacíparalýzoujako nakupujícíVýběr\_A  
 Kdejstesesetkalasrozhodovacíparalýzoujako nakupujícíVýběr\_B  
 Kdejstesesetkalasrozhodovacíparalýzoujako nakupujícíVýběr\_C  
 Kdejstesesetkalasrozhodovacíparalýzoujako nakupujícíVýběr\_D  
 Kdejstesesetkalasrozhodovacíparalýzoujako nakupujícíVýběr\_E  
 Kdejstesesetkalasrozhodovacíparalýzoujako nakupujícíVýběr\_F  
 Kdejstesesetkalasrozhodovacíparalýzoujako nakupujícíVýběr\_G  
 Kdejstesesetkalasrozhodovacíparalýzoujako nakupujícíVýběr\_H

```

KdejstsesetkalasrozhodovaciparalyzoujakonakupujiciVyběr_I
KdejstsesetkalasrozhodovaciparalyzoujakonakupujiciVyběr_J
KdejstsesetkalasrozhodovaciparalyzoujakonakupujiciVyběr_K
KdejstsesetkalasrozhodovaciparalyzoujakonakupujiciVyběr_L
KdejstsesetkalasrozhodovaciparalyzoujakonakupujiciVyběr_M
KdejstsesetkalasrozhodovaciparalyzoujakonakupujiciVyběrpo
KdejstsesetkalasrozhodovaciparalyzoujakonakupujiciVyběr in BY Věk
/STATISTICS DESCRIPTIVES HOMOGENEITY BROWNFORSYTHE WELCH
/PLOT MEANS
/MISSING ANALYSIS
/CRITERIA=CILEVEL(0.95)
/POSTHOC=TUKEY ALPHA(0.05) .

```

## Oneway

### Notes

Output Created		17-NOV-2020 15:31:49
Comments		
Input	Data	C:\Users\jakub\Desktop\Untitled11.sa v
	Active Dataset	DataSet2
	Filter	<none>
	Weight	<none>
	Split File	<none>
	N of Rows in Working Data File	222
	Missing Value Handling	Definition of Missing
Cases Used		Statistics for each analysis are based on cases with no missing data for any variable in the analysis.

Syntax

ONEWAY

Kdejestesesetkalasrozhodovaciparalyz  
oujakonakupujiciVyběr

Kdejestesesetkalasrozhodovaciparalyz  
oujakonakupujiciVyběr\_A

Kdejestesesetkalasrozhodovaciparalyz  
oujakonakupujiciVyběr\_B

Kdejestesesetkalasrozhodovaciparalyz  
oujakonakupujiciVyběr\_C

Kdejestesesetkalasrozhodovaciparalyz  
oujakonakupujiciVyběr\_D

Kdejestesesetkalasrozhodovaciparalyz  
oujakonakupujiciVyběr\_E

Kdejestesesetkalasrozhodovaciparalyz  
oujakonakupujiciVyběr\_F

Kdejestesesetkalasrozhodovaciparalyz  
oujakonakupujiciVyběr\_G

Kdejestesesetkalasrozhodovaciparalyz  
oujakonakupujiciVyběr\_H

Kdejestesesetkalasrozhodovaciparalyz  
oujakonakupujiciVyběr\_I

Kdejestesesetkalasrozhodovaciparalyz  
oujakonakupujiciVyběr\_J

Kdejestesesetkalasrozhodovaciparalyz  
oujakonakupujiciVyběr\_K

Kdejestesesetkalasrozhodovaciparalyz  
oujakonakupujiciVyběr\_L

Kdejestesesetkalasrozhodovaciparalyz  
oujakonakupujiciVyběr\_M



		Kde jste se setkal/a s rozhodovací paralýzou jako nakupující [Výběr]
		Kde jste se setkal/a s rozhodovací paralýzou jako nakupující [Výběr]in BY Věk
		/STATISTICS DESCRIPTIVES
		HOMOGENEITY
		BROWNFORSYTHE WELCH
		/PLOT MEANS
		/MISSING ANALYSIS
		/CRITERIA=CILEVEL(0.95)
		/POSTHOC=TUKEY ALPHA(0.05).
Resources	Processor Time	00:00:02,62
	Elapsed Time	00:00:02,12

### Descriptives

		N	Mean	Std. Deviation	Std. Error	95% Confidence Interval for Mean		Minimum	Maximum
						Lower Bound	Upper Bound		
Kde jste se setkal/a s rozhodovací paralýzou jako nakupující? [Výběr při nákupu potravin / nápojů]	25 let a méně	55	2,56	,996	,134	2,29	2,83	1	4
	26 - 39 let	39	3,05	1,025	,164	2,72	3,38	1	4
	40 - 54 let	36	1,92	,996	,166	1,58	2,25	1	4
	55 - 74 let	32	1,84	,767	,136	1,57	2,12	1	3
	75 let a více	36	2,97	1,028	,171	2,62	3,32	1	4
	Total	198	2,50	1,079	,077	2,35	2,65	1	4
Kde jste se setkal/a s rozhodovací paralýzou jako nakupující? [Výběr při objednávání jídel / nápojů v restauraci / baru]	25 let a méně	55	2,80	1,043	,141	2,52	3,08	1	4
	26 - 39 let	39	3,21	1,005	,161	2,88	3,53	1	4
	40 - 54 let	36	1,97	,941	,157	1,65	2,29	1	4
	55 - 74 let	32	2,13	,793	,140	1,84	2,41	1	3
	75 let a více	36	2,83	,910	,152	2,53	3,14	1	4
	Total	198	2,63	1,048	,074	2,48	2,77	1	4
Kde jste se setkal/a s rozhodovací paralýzou jako nakupující? [Výběr při nákupu oděvů a obuvi]	25 let a méně	55	3,11	,936	,126	2,86	3,36	1	4
	26 - 39 let	39	3,46	,822	,132	3,19	3,73	1	4
	40 - 54 let	36	2,42	1,079	,180	2,05	2,78	1	4
	55 - 74 let	32	2,41	,946	,167	2,07	2,75	1	4
	75 let a více	36	2,72	,974	,162	2,39	3,05	1	4
	Total	198	2,87	1,024	,073	2,73	3,01	1	4

Kde jste se setkal/a s rozhodovací paralýzou	25 let a méně	55	2,31	1,052	,142	2,02	2,59	1	4
	jako nakupující? [Výběr	26 - 39 let	39	2,51	1,023	,164	2,18	2,84	1
při nákupu hygienických a drogistických prostředků a kosmetiky]	40 - 54 let	36	1,64	,798	,133	1,37	1,91	1	4
	55 - 74 let	32	1,72	,634	,112	1,49	1,95	1	3
	75 let a více	36	2,33	1,014	,169	1,99	2,68	1	4
	Total	198	2,14	,991	,070	2,00	2,28	1	4
Kde jste se setkal/a s rozhodovací paralýzou	25 let a méně	55	2,65	,865	,117	2,42	2,89	1	4
	jako nakupující? [Výběr	26 - 39 let	39	3,15	,844	,135	2,88	3,43	1
při nákupu spotřební elektroniky]	40 - 54 let	36	2,14	,867	,144	1,85	2,43	1	4
	55 - 74 let	32	2,38	,907	,160	2,05	2,70	1	4
	75 let a více	36	2,33	1,171	,195	1,94	2,73	1	4
	Total	198	2,56	,984	,070	2,42	2,69	1	4
Kde jste se setkal/a s rozhodovací paralýzou	25 let a méně	55	2,00	1,036	,140	1,72	2,28	1	4
	jako nakupující? [Výběr	26 - 39 let	39	2,23	1,135	,182	1,86	2,60	1
při nákupu her na PC a konzole a jiné příslušenství]	40 - 54 let	36	1,61	,934	,156	1,29	1,93	1	4
	55 - 74 let	32	1,56	,878	,155	1,25	1,88	1	4
	75 let a více	36	1,50	,910	,152	1,19	1,81	1	4
	Total	198	1,81	1,023	,073	1,67	1,96	1	4
Kde jste se setkal/a s rozhodovací paralýzou	25 let a méně	55	2,35	1,022	,138	2,07	2,62	1	4
	jako nakupující? [Výběr	26 - 39 let	39	2,79	,951	,152	2,49	3,10	1
při nákupu vybavení pro sport a volný čas]	40 - 54 let	36	1,75	,770	,128	1,49	2,01	1	3
	55 - 74 let	32	1,91	,689	,122	1,66	2,15	1	3
	75 let a více	36	1,78	,898	,150	1,47	2,08	1	4
	Total	198	2,15	,970	,069	2,02	2,29	1	4
Kde jste se setkal/a s rozhodovací paralýzou	25 let a méně	55	2,47	1,069	,144	2,18	2,76	1	4
	jako nakupující? [Výběr	26 - 39 let	39	2,97	,932	,149	2,67	3,28	1
při nákupu nábytku a bytových doplňků]	40 - 54 let	36	2,17	,878	,146	1,87	2,46	1	4
	55 - 74 let	32	2,13	,751	,133	1,85	2,40	1	3
	75 let a více	36	2,17	,878	,146	1,87	2,46	1	4
	Total	198	2,40	,971	,069	2,27	2,54	1	4
Kde jste se setkal/a s rozhodovací paralýzou	25 let a méně	55	1,82	1,056	,142	1,53	2,10	1	4
	jako nakupující? [Výběr	26 - 39 let	39	2,15	1,065	,170	1,81	2,50	1
při nákupu stavebního, řemeslného a hobby zboží]	40 - 54 let	36	1,72	,815	,136	1,45	2,00	1	4
	55 - 74 let	32	1,69	,738	,130	1,42	1,95	1	3
	75 let a více	36	2,31	,980	,163	1,97	2,64	1	4

	Total	198	1,93	,977	,069	1,80	2,07	1	4
Kde jste se setkal/a s rozhodovací paralýzou	25 let a méně	55	1,56	,714	,096	1,37	1,76	1	4
jako nakupující? [Výběr při nákupu v lékárně]	26 - 39 let	39	1,79	,978	,157	1,48	2,11	1	4
	40 - 54 let	36	1,33	,478	,080	1,17	1,50	1	2
	55 - 74 let	32	1,63	,793	,140	1,34	1,91	1	4
	75 let a více	36	2,08	1,105	,184	1,71	2,46	1	4
	Total	198	1,67	,860	,061	1,55	1,79	1	4
Kde jste se setkal/a s rozhodovací paralýzou	25 let a méně	55	1,98	,933	,126	1,73	2,23	1	4
jako nakupující? [Výběr při nákupu vstupenek (koncerty, divadlo, apod.)]	26 - 39 let	39	1,97	,903	,145	1,68	2,27	1	4
	40 - 54 let	36	1,67	,717	,120	1,42	1,91	1	3
	55 - 74 let	32	1,72	,888	,157	1,40	2,04	1	4
	75 let a více	36	1,75	1,025	,171	1,40	2,10	1	4
	Total	198	1,84	,904	,064	1,71	1,97	1	4
Kde jste se setkal/a s rozhodovací paralýzou	25 let a méně	55	2,24	1,018	,137	1,96	2,51	1	4
jako nakupující? [Výběr při nákupu letenek / jízdenek]	26 - 39 let	39	2,51	1,097	,176	2,16	2,87	1	4
	40 - 54 let	36	1,92	,937	,156	1,60	2,23	1	4
	55 - 74 let	32	1,81	,896	,158	1,49	2,14	1	4
	75 let a více	36	1,78	,959	,160	1,45	2,10	1	4
	Total	198	2,08	1,019	,072	1,94	2,22	1	4
Kde jste se setkal/a s rozhodovací paralýzou	25 let a méně	55	2,02	1,163	,157	1,70	2,33	1	4
jako nakupující? [Výběr při nákupu vozidla]	26 - 39 let	39	2,41	1,272	,204	2,00	2,82	1	4
	40 - 54 let	36	1,92	,996	,166	1,58	2,25	1	4
	55 - 74 let	32	2,00	1,016	,180	1,63	2,37	1	4
	75 let a více	36	1,94	1,040	,173	1,59	2,30	1	4
	Total	198	2,06	1,116	,079	1,90	2,22	1	4
Kde jste se setkal/a s rozhodovací paralýzou	25 let a méně	55	2,00	1,202	,162	1,68	2,32	1	4
jako nakupující? [Výběr při nákupu nemovitosti]	26 - 39 let	39	2,36	1,246	,199	1,96	2,76	1	4
	40 - 54 let	36	1,89	1,063	,177	1,53	2,25	1	4
	55 - 74 let	32	1,84	,954	,169	1,50	2,19	1	4
	75 let a více	36	1,75	1,025	,171	1,40	2,10	1	4
	Total	198	1,98	1,126	,080	1,82	2,14	1	4
Kde jste se setkal/a s rozhodovací paralýzou	25 let a méně	55	2,02	1,114	,150	1,72	2,32	1	4
jako nakupující? [Výběr pojištění]	26 - 39 let	39	2,46	1,072	,172	2,11	2,81	1	4
	40 - 54 let	36	1,86	,990	,165	1,53	2,20	1	4
	55 - 74 let	32	2,13	,976	,172	1,77	2,48	1	4

	75 let a více	36	2,14	,961	,160	1,81	2,46	1	4
	Total	198	2,12	1,043	,074	1,97	2,26	1	4
Kde jste se setkal/a s rozhodovací paralýzou jako nakupující? [Výběr investován]	25 let a méně	55	2,05	1,113	,150	1,75	2,36	1	4
	26 - 39 let	39	2,26	1,229	,197	1,86	2,65	1	4
	40 - 54 let	36	1,72	,974	,162	1,39	2,05	1	4
	55 - 74 let	32	2,22	1,008	,178	1,86	2,58	1	4
	75 let a více	36	1,97	1,108	,185	1,60	2,35	1	4
	Total	198	2,05	1,101	,078	1,89	2,20	1	4

### Tests of Homogeneity of Variances

		Levene Statistic	df1	df2	Sig.
Kde jste se setkal/a s rozhodovací paralýzou jako nakupující? [Výběr při nákupu potravin / nápojů]	Based on Mean	1,253	4	193	,290
	Based on Median	1,123	4	193	,347
	Based on Median and with adjusted df	1,123	4	174,523	,347
	Based on trimmed mean	1,237	4	193	,296
Kde jste se setkal/a s rozhodovací paralýzou jako nakupující? [Výběr při objednávání jídel / nápojů v restauraci / baru]	Based on Mean	1,395	4	193	,237
	Based on Median	,956	4	193	,433
	Based on Median and with adjusted df	,956	4	147,988	,434
	Based on trimmed mean	1,355	4	193	,251
Kde jste se setkal/a s rozhodovací paralýzou jako nakupující? [Výběr při nákupu oděvů a obuvi]	Based on Mean	1,476	4	193	,211
	Based on Median	1,423	4	193	,228
	Based on Median and with adjusted df	1,423	4	177,933	,228
	Based on trimmed mean	1,678	4	193	,157
Kde jste se setkal/a s rozhodovací paralýzou jako nakupující? [Výběr při nákupu hygienických a drogistických prostředků a kosmetiky]	Based on Mean	4,161	4	193	,003
	Based on Median	2,010	4	193	,095
	Based on Median and with adjusted df	2,010	4	182,407	,095
	Based on trimmed mean	3,920	4	193	,004
Kde jste se setkal/a s rozhodovací paralýzou jako nakupující? [Výběr při nákupu spotřební elektroniky]	Based on Mean	3,395	4	193	,010
	Based on Median	2,278	4	193	,062
	Based on Median and with adjusted df	2,278	4	187,250	,063
	Based on trimmed mean	3,361	4	193	,011
Kde jste se setkal/a s rozhodovací paralýzou jako nakupující? [Výběr	Based on Mean	1,360	4	193	,249
	Based on Median	1,918	4	193	,109

při nákupu her na PC a konzole a jiné příslušenství]	Based on Median and with adjusted df	1,918	4	174,117	,109
	Based on trimmed mean	1,635	4	193	,167
Kde jste se setkal/a s rozhodovací paralýzou jako nakupující? [Výběr	Based on Mean	3,200	4	193	,014
	Based on Median	2,243	4	193	,066
při nákupu vybavení pro sport a volný čas]	Based on Median and with adjusted df	2,243	4	180,035	,066
	Based on trimmed mean	3,040	4	193	,018
Kde jste se setkal/a s rozhodovací paralýzou jako nakupující? [Výběr	Based on Mean	2,756	4	193	,029
	Based on Median	2,387	4	193	,053
při nákupu nábytku a bytových doplňků]	Based on Median and with adjusted df	2,387	4	183,081	,053
	Based on trimmed mean	2,780	4	193	,028
Kde jste se setkal/a s rozhodovací paralýzou jako nakupující? [Výběr	Based on Mean	1,886	4	193	,115
	Based on Median	,698	4	193	,594
při nákupu stavebního, řemeslného a hobby zboží]	Based on Median and with adjusted df	,698	4	138,938	,595
	Based on trimmed mean	1,676	4	193	,157
Kde jste se setkal/a s rozhodovací paralýzou jako nakupující? [Výběr	Based on Mean	5,916	4	193	,000
	Based on Median	2,865	4	193	,025
při nákupu v lékárně]	Based on Median and with adjusted df	2,865	4	164,475	,025
	Based on trimmed mean	5,337	4	193	,000
Kde jste se setkal/a s rozhodovací paralýzou jako nakupující? [Výběr	Based on Mean	1,161	4	193	,329
	Based on Median	,284	4	193	,888
při nákupu vstupenek (koncerty, divadlo, apod.)]	Based on Median and with adjusted df	,284	4	132,711	,888
	Based on trimmed mean	1,014	4	193	,401
Kde jste se setkal/a s rozhodovací paralýzou jako nakupující? [Výběr	Based on Mean	1,306	4	193	,269
	Based on Median	,693	4	193	,598
při nákupu letenek / jízdenek]	Based on Median and with adjusted df	,693	4	162,698	,598
	Based on trimmed mean	1,158	4	193	,331
Kde jste se setkal/a s rozhodovací paralýzou jako nakupující? [Výběr	Based on Mean	2,681	4	193	,033
	Based on Median	2,005	4	193	,095
při nákupu vozidla]	Based on Median and with adjusted df	2,005	4	182,974	,096
	Based on trimmed mean	2,545	4	193	,041
Kde jste se setkal/a s rozhodovací paralýzou jako nakupující? [Výběr	Based on Mean	2,532	4	193	,042
	Based on Median	1,245	4	193	,293

při nákupu nemovitostí]	Based on Median and with adjusted df	1,245	4	142,084	,295
	Based on trimmed mean	2,485	4	193	,045
Kde jste se setkal/a s rozhodovací paralýzou jako nakupující? [Výběr pojištění]	Based on Mean	,725	4	193	,576
	Based on Median	,778	4	193	,540
	Based on Median and with adjusted df	,778	4	189,671	,540
	Based on trimmed mean	,797	4	193	,528
Kde jste se setkal/a s rozhodovací paralýzou jako nakupující? [Výběr investován]	Based on Mean	1,665	4	193	,160
	Based on Median	1,334	4	193	,259
	Based on Median and with adjusted df	1,334	4	156,644	,260
	Based on trimmed mean	1,620	4	193	,171

### ANOVA

		Sum of Squares	df	Mean Square	F	Sig.
Kde jste se setkal/a s rozhodovací paralýzou jako nakupující? [Výběr při nákupu potravin / nápojů]	Between Groups	46,134	4	11,534	12,140	,000
	Within Groups	183,366	193	,950		
	Total	229,500	197			
Kde jste se setkal/a s rozhodovací paralýzou jako nakupující? [Výběr při objednávání jídel / nápojů v restauraci / baru]	Between Groups	39,712	4	9,928	10,848	,000
	Within Groups	176,631	193	,915		
	Total	216,343	197			
Kde jste se setkal/a s rozhodovací paralýzou jako nakupující? [Výběr při nákupu oděvů a obuvi]	Between Groups	31,857	4	7,964	8,797	,000
	Within Groups	174,729	193	,905		
	Total	206,586	197			
Kde jste se setkal/a s rozhodovací paralýzou jako nakupující? [Výběr při nákupu hygienických a drogistických prostředků a kosmetiky]	Between Groups	23,055	4	5,764	6,533	,000
	Within Groups	170,263	193	,882		
	Total	193,318	197			
Kde jste se setkal/a s rozhodovací paralýzou jako nakupující? [Výběr při nákupu spotřební elektroniky]	Between Groups	23,570	4	5,893	6,797	,000
	Within Groups	167,319	193	,867		
	Total	190,889	197			
Kde jste se setkal/a s rozhodovací paralýzou jako	Between Groups	15,732	4	3,933	3,988	,004
	Within Groups	190,354	193	,986		

nakupující? [Výběr při nákupu her na PC a konzole a jiné příslušenství]	Total	206,086	197			
Kde jste se setkal/a s rozhodovací paralýzou jako	Between Groups	30,968	4	7,742	9,672	,000
nakupující? [Výběr při nákupu vybavení pro sport a volný čas]	Within Groups	154,486	193	,800		
	Total	185,455	197			
Kde jste se setkal/a s rozhodovací paralýzou jako	Between Groups	19,493	4	4,873	5,660	,000
nakupující? [Výběr při nákupu nábytku a bytových doplňků]	Within Groups	166,183	193	,861		
	Total	185,677	197			
Kde jste se setkal/a s rozhodovací paralýzou jako	Between Groups	11,152	4	2,788	3,040	,018
nakupující? [Výběr při nákupu stavebního, řemeslného a hobby zboží]	Within Groups	176,995	193	,917		
	Total	188,146	197			
Kde jste se setkal/a s rozhodovací paralýzou jako	Between Groups	11,525	4	2,881	4,146	,003
nakupující? [Výběr při nákupu v lékárně]	Within Groups	134,136	193	,695		
	Total	145,662	197			
Kde jste se setkal/a s rozhodovací paralýzou jako	Between Groups	3,653	4	,913	1,122	,348
nakupující? [Výběr při nákupu vstupenek (koncerty, divadlo, apod.)]	Within Groups	157,175	193	,814		
	Total	160,828	197			
Kde jste se setkal/a s rozhodovací paralýzou jako	Between Groups	15,189	4	3,797	3,867	,005
nakupující? [Výběr při nákupu letenek / jízdenek]	Within Groups	189,518	193	,982		
	Total	204,707	197			
Kde jste se setkal/a s rozhodovací paralýzou jako	Between Groups	6,216	4	1,554	1,255	,289
nakupující? [Výběr při nákupu vozidla]	Within Groups	239,057	193	1,239		
	Total	245,273	197			
Kde jste se setkal/a s rozhodovací paralýzou jako	Between Groups	8,421	4	2,105	1,682	,156
nakupující? [Výběr při nákupu nemovitostí]	Within Groups	241,499	193	1,251		
	Total	249,919	197			
Kde jste se setkal/a s rozhodovací paralýzou jako	Between Groups	7,543	4	1,886	1,760	,139
nakupující? [Výběr pojištění]	Within Groups	206,785	193	1,071		
	Total	214,328	197			
Kde jste se setkal/a s rozhodovací paralýzou jako	Between Groups	6,655	4	1,664	1,385	,241
	Within Groups	231,935	193	1,202		

nakupující? [Výběr investování]	Total	238,591	197		
---------------------------------	-------	---------	-----	--	--

### Robust Tests of Equality of Means

		Statistic <sup>a</sup>	df1	df2	Sig.
Kde jste se setkal/a s rozhodovací	Welch	13,117	4	92,334	,000
paralýzou jako nakupující? [Výběr při	Brown-Forsythe	12,374	4	182,362	,000
nákupu potravin / nápojů]					
Kde jste se setkal/a s rozhodovací	Welch	11,228	4	92,887	,000
paralýzou jako nakupující? [Výběr při	Brown-Forsythe	11,262	4	188,913	,000
objednávání jídel / nápojů v					
restauraci / baru]					
Kde jste se setkal/a s rozhodovací	Welch	9,273	4	90,894	,000
paralýzou jako nakupující? [Výběr při	Brown-Forsythe	8,716	4	174,698	,000
nákupu oděvů a obuvi]					
Kde jste se setkal/a s rozhodovací	Welch	7,847	4	93,521	,000
paralýzou jako nakupující? [Výběr při	Brown-Forsythe	6,904	4	179,667	,000
nákupu hygienických a drogistických					
prostředků a kosmetiky]					
Kde jste se setkal/a s rozhodovací	Welch	7,577	4	90,474	,000
paralýzou jako nakupující? [Výběr při	Brown-Forsythe	6,659	4	164,530	,000
nákupu spotřební elektroniky]					
Kde jste se setkal/a s rozhodovací	Welch	3,703	4	92,397	,008
paralýzou jako nakupující? [Výběr při	Brown-Forsythe	4,089	4	184,053	,003
nákupu her na PC a konzole a jiné					
příslušenství]					
Kde jste se setkal/a s rozhodovací	Welch	9,417	4	93,480	,000
paralýzou jako nakupující? [Výběr při	Brown-Forsythe	10,242	4	187,766	,000
nákupu vybavení pro sport a volný					
čas]					
Kde jste se setkal/a s rozhodovací	Welch	5,919	4	93,378	,000
paralýzou jako nakupující? [Výběr při	Brown-Forsythe	5,984	4	191,634	,000
nákupu nábytku a bytových doplňků]					
Kde jste se setkal/a s rozhodovací	Welch	3,195	4	93,213	,017
paralýzou jako nakupující? [Výběr při	Brown-Forsythe	3,185	4	183,989	,015
nákupu stavebního, řemeslného a					
hobby zboží]					
Kde jste se setkal/a s rozhodovací	Welch	4,524	4	89,470	,002
paralýzou jako nakupující? [Výběr při	Brown-Forsythe	4,044	4	143,656	,004
nákupu v lékárně]					
Kde jste se setkal/a s rozhodovací	Welch	1,229	4	91,695	,304



paralýzou jako nakupující? [Výběr při nákupu vstupenek (koncerty, divadlo, apod.)]	Brown-Forsythe	1,133	4	176,655	,343
Kde jste se setkal/a s rozhodovací paralýzou jako nakupující? [Výběr při nákupu letenek / jízdenek]	Welch	3,587	4	92,116	,009
Kde jste se setkal/a s rozhodovací paralýzou jako nakupující? [Výběr při nákupu vozidla]	Brown-Forsythe	1,034	4	92,311	,394
Kde jste se setkal/a s rozhodovací paralýzou jako nakupující? [Výběr při nákupu nemovitosti]	Brown-Forsythe	1,285	4	183,671	,278
Kde jste se setkal/a s rozhodovací paralýzou jako nakupující? [Výběr pojištění]	Welch	1,514	4	92,752	,205
Kde jste se setkal/a s rozhodovací paralýzou jako nakupující? [Výběr investování]	Brown-Forsythe	1,741	4	186,633	,143
	Welch	1,684	4	92,380	,160
	Brown-Forsythe	1,807	4	188,362	,129
	Welch	1,508	4	91,947	,206
	Brown-Forsythe	1,404	4	182,662	,234

a. Asymptotically F distributed.

## Post Hoc Tests

### Multiple Comparisons

Tukey HSD

Dependent Variable	(I) Věk	(J) Věk	Mean	Std. Error	Sig.	95% Confidence Interval	
			Difference (I-J)			Lower Bound	Upper Bound
Kde jste se setkal/a s rozhodovací paralýzou jako nakupující? [Výběr při nákupu potravin / nápojů]	25 let a méně	26 - 39 let	-,488	,204	,122	-1,05	,07
		40 - 54 let	,647*	,209	,019	,07	1,22
		55 - 74 let	,720*	,217	,009	,12	1,32
		75 let a více	-,409	,209	,292	-,98	,17
	26 - 39 let	25 let a méně	,488	,204	,122	-,07	1,05
		40 - 54 let	1,135*	,225	,000	,51	1,75
		55 - 74 let	1,208*	,232	,000	,57	1,85
		75 let a více	,079	,225	,997	-,54	,70
	40 - 54 let	25 let a méně	-,647*	,209	,019	-1,22	-,07
		26 - 39 let	-1,135*	,225	,000	-1,75	-,51
		55 - 74 let	,073	,237	,998	-,58	,73
		75 let a více	-1,056*	,230	,000	-1,69	-,42

	55 - 74 let	25 let a méně	-,720*	,217	,009	-1,32	-,12
		26 - 39 let	-1,208*	,232	,000	-1,85	-,57
		40 - 54 let	-,073	,237	,998	-,73	,58
		75 let a více	-1,128*	,237	,000	-1,78	-,48
	75 let a více	25 let a méně	,409	,209	,292	-,17	,98
		26 - 39 let	-,079	,225	,997	-,70	,54
		40 - 54 let	1,056*	,230	,000	,42	1,69
		55 - 74 let	1,128*	,237	,000	,48	1,78
Kde jste se setkal/a s rozhodovací paralýzou jako nakupující? [Výběr při objednávání jídel / nápojů v restauraci / baru]	25 let a méně	26 - 39 let	-,405	,200	,259	-,96	,15
		40 - 54 let	,828*	,205	,001	,26	1,39
		55 - 74 let	,675*	,213	,015	,09	1,26
		75 let a více	-,033	,205	1,000	-,60	,53
	26 - 39 let	25 let a méně	,405	,200	,259	-,15	,96
		40 - 54 let	1,233*	,221	,000	,62	1,84
		55 - 74 let	1,080*	,228	,000	,45	1,71
		75 let a více	,372	,221	,448	-,24	,98
	40 - 54 let	25 let a méně	-,828*	,205	,001	-1,39	-,26
		26 - 39 let	-1,233*	,221	,000	-1,84	-,62
		55 - 74 let	-,153	,232	,965	-,79	,49
		75 let a více	-,861*	,225	,002	-1,48	-,24
	55 - 74 let	25 let a méně	-,675*	,213	,015	-1,26	-,09
		26 - 39 let	-1,080*	,228	,000	-1,71	-,45
		40 - 54 let	,153	,232	,965	-,49	,79
		75 let a více	-,708*	,232	,022	-1,35	-,07
	75 let a více	25 let a méně	,033	,205	1,000	-,53	,60
		26 - 39 let	-,372	,221	,448	-,98	,24
		40 - 54 let	,861*	,225	,002	,24	1,48
		55 - 74 let	,708*	,232	,022	,07	1,35
Kde jste se setkal/a s rozhodovací paralýzou jako nakupující? [Výběr při nákupu oděvů a obuvi]	25 let a méně	26 - 39 let	-,352	,199	,394	-,90	,20
		40 - 54 let	,692*	,204	,007	,13	1,25
		55 - 74 let	,703*	,212	,009	,12	1,29
		75 let a více	,387	,204	,323	-,17	,95
	26 - 39 let	25 let a méně	,352	,199	,394	-,20	,90
		40 - 54 let	1,045*	,220	,000	,44	1,65
		55 - 74 let	1,055*	,227	,000	,43	1,68
		75 let a více	,739*	,220	,008	,13	1,34
	40 - 54 let	25 let a méně	-,692*	,204	,007	-1,25	-,13
		26 - 39 let	-1,045*	,220	,000	-1,65	-,44
		55 - 74 let	,010	,231	1,000	-,63	,65
		75 let a více	-,306	,224	,652	-,92	,31

	55 - 74 let	25 let a méně	- ,703*	,212	,009	-1,29	-,12
		26 - 39 let	-1,055*	,227	,000	-1,68	-,43
		40 - 54 let	-,010	,231	1,000	-,65	,63
		75 let a více	-,316	,231	,650	-,95	,32
	75 let a více	25 let a méně	-,387	,204	,323	-,95	,17
		26 - 39 let	-,739*	,220	,008	-1,34	-,13
		40 - 54 let	,306	,224	,652	-,31	,92
		55 - 74 let	,316	,231	,650	-,32	,95
Kde jste se setkal/a s rozhodovací paralýzou jako nakupující? [Výběr při nákupu hygienických a drogistických prostředků a kosmetiky]	25 let a méně	26 - 39 let	- ,204	,197	,838	-,75	,34
		40 - 54 let	,670*	,201	,009	,12	1,22
		55 - 74 let	,590*	,209	,041	,02	1,17
		75 let a více	-,024	,201	1,000	-,58	,53
	26 - 39 let	25 let a méně	,204	,197	,838	-,34	,75
		40 - 54 let	,874*	,217	,001	,28	1,47
		55 - 74 let	,794*	,224	,004	,18	1,41
		75 let a více	,179	,217	,922	-,42	,78
	40 - 54 let	25 let a méně	- ,670*	,201	,009	-1,22	-,12
		26 - 39 let	- ,874*	,217	,001	-1,47	-,28
		55 - 74 let	-,080	,228	,997	-,71	,55
		75 let a více	- ,694*	,221	,017	-1,30	-,08
	55 - 74 let	25 let a méně	- ,590*	,209	,041	-1,17	-,02
		26 - 39 let	- ,794*	,224	,004	-1,41	-,18
		40 - 54 let	,080	,228	,997	-,55	,71
		75 let a více	- ,615	,228	,059	-1,24	,01
	75 let a více	25 let a méně	,024	,201	1,000	-,53	,58
		26 - 39 let	- ,179	,217	,922	-,78	,42
		40 - 54 let	,694*	,221	,017	,08	1,30
		55 - 74 let	,615	,228	,059	-,01	1,24
Kde jste se setkal/a s rozhodovací paralýzou jako nakupující? [Výběr při nákupu spotřební elektroniky]	25 let a méně	26 - 39 let	- ,499	,195	,082	-1,04	,04
		40 - 54 let	,516	,200	,077	-,03	1,07
		55 - 74 let	,280	,207	,660	-,29	,85
		75 let a více	,321	,200	,493	-,23	,87
	26 - 39 let	25 let a méně	,499	,195	,082	-,04	1,04
		40 - 54 let	1,015*	,215	,000	,42	1,61
		55 - 74 let	,779*	,222	,005	,17	1,39
		75 let a více	,821*	,215	,002	,23	1,41
	40 - 54 let	25 let a méně	- ,516	,200	,077	-1,07	,03
		26 - 39 let	-1,015*	,215	,000	-1,61	-,42
		55 - 74 let	- ,236	,226	,835	-,86	,39
		75 let a více	- ,194	,219	,902	-,80	,41

	55 - 74 let	25 let a méně		-280	,207	,660		-85	,29
		26 - 39 let		-779*	,222	,005		-1,39	-,17
		40 - 54 let		,236	,226	,835		-,39	,86
		75 let a více		,042	,226	1,000		-,58	,66
	75 let a více	25 let a méně		-321	,200	,493		-,87	,23
		26 - 39 let		-821*	,215	,002		-1,41	-,23
		40 - 54 let		,194	,219	,902		-,41	,80
		55 - 74 let		-,042	,226	1,000		-,66	,58
Kde jste se setkal/a s rozhodovací paralýzou jako nakupující? [Výběr při nákupu her na PC a konzole a jiné příslušenství]	25 let a méně	26 - 39 let		-231	,208	,801		-,80	,34
		40 - 54 let		,389	,213	,361		-,20	,98
		55 - 74 let		,438	,221	,279		-,17	1,05
		75 let a více		,500	,213	,134		-,09	1,09
	26 - 39 let	25 let a méně		,231	,208	,801		-,34	,80
		40 - 54 let		,620	,230	,058		-,01	1,25
		55 - 74 let		,668*	,237	,042		,02	1,32
		75 let a více		,731*	,230	,014		,10	1,36
	40 - 54 let	25 let a méně		-389	,213	,361		-,98	,20
		26 - 39 let		-620	,230	,058		-1,25	,01
		55 - 74 let		,049	,241	1,000		-,62	,71
		75 let a více		,111	,234	,990		-,53	,76
	55 - 74 let	25 let a méně		-437	,221	,279		-1,05	,17
		26 - 39 let		-668*	,237	,042		-1,32	-,02
		40 - 54 let		-,049	,241	1,000		-,71	,62
		75 let a více		,063	,241	,999		-,60	,73
	75 let a více	25 let a méně		-500	,213	,134		-1,09	,09
		26 - 39 let		-731*	,230	,014		-1,36	-,10
		40 - 54 let		-,111	,234	,990		-,76	,53
		55 - 74 let		-,062	,241	,999		-,73	,60
Kde jste se setkal/a s rozhodovací paralýzou jako nakupující? [Výběr při nákupu vybavení pro sport a volný čas]	25 let a méně	26 - 39 let		-449	,187	,120		-,97	,07
		40 - 54 let		,595*	,192	,018		,07	1,12
		55 - 74 let		,439	,199	,181		-,11	,99
		75 let a více		,568*	,192	,028		,04	1,10
	26 - 39 let	25 let a méně		,449	,187	,120		-,07	,97
		40 - 54 let		1,045*	,207	,000		,48	1,61
		55 - 74 let		,889*	,213	,000		,30	1,48
		75 let a více		1,017*	,207	,000		,45	1,59
	40 - 54 let	25 let a méně		-595*	,192	,018		-1,12	-,07
		26 - 39 let		-1,045*	,207	,000		-1,61	-,48
		55 - 74 let		-,156	,217	,952		-,75	,44
		75 let a více		-,028	,211	1,000		-,61	,55

	55 - 74 let	25 let a méně	-439	,199	,181	-.99	,11
		26 - 39 let	-.889*	,213	,000	-1,48	-.30
		40 - 54 let	,156	,217	,952	-.44	,75
		75 let a více	,128	,217	,976	-.47	,73
	75 let a více	25 let a méně	-.568*	,192	,028	-1,10	-.04
		26 - 39 let	-1,017*	,207	,000	-1,59	-.45
		40 - 54 let	,028	,211	1,000	-.55	,61
		55 - 74 let	-.128	,217	,976	-.73	,47
Kde jste se setkal/a s rozhodovací paralýzou jako nakupující? [Výběr při nákupu nábytku a bytových doplňků]	25 let a méně	26 - 39 let	-.502	,194	,078	-1,04	,03
		40 - 54 let	,306	,199	,539	-.24	,85
		55 - 74 let	,348	,206	,445	-.22	,92
		75 let a více	,306	,199	,539	-.24	,85
	26 - 39 let	25 let a méně	,502	,194	,078	-.03	1,04
		40 - 54 let	,808*	,214	,002	,22	1,40
		55 - 74 let	,849*	,221	,002	,24	1,46
		75 let a více	,808*	,214	,002	,22	1,40
	40 - 54 let	25 let a méně	-.306	,199	,539	-.85	,24
		26 - 39 let	-.808*	,214	,002	-1,40	-.22
		55 - 74 let	,042	,225	1,000	-.58	,66
		75 let a více	,000	,219	1,000	-.60	,60
	55 - 74 let	25 let a méně	-.348	,206	,445	-.92	,22
		26 - 39 let	-.849*	,221	,002	-1,46	-.24
		40 - 54 let	-.042	,225	1,000	-.66	,58
		75 let a více	-.042	,225	1,000	-.66	,58
	75 let a více	25 let a méně	-.306	,199	,539	-.85	,24
		26 - 39 let	-.808*	,214	,002	-1,40	-.22
		40 - 54 let	,000	,219	1,000	-.60	,60
		55 - 74 let	,042	,225	1,000	-.58	,66
Kde jste se setkal/a s rozhodovací paralýzou jako nakupující? [Výběr při nákupu stavebního, řemeslného a hobby zboží]	25 let a méně	26 - 39 let	-.336	,200	,452	-.89	,22
		40 - 54 let	,096	,205	,990	-.47	,66
		55 - 74 let	,131	,213	,973	-.46	,72
		75 let a více	-.487	,205	,127	-1,05	,08
	26 - 39 let	25 let a méně	,336	,200	,452	-.22	,89
		40 - 54 let	,432	,221	,295	-.18	1,04
		55 - 74 let	,466	,228	,250	-.16	1,10
		75 let a více	-.152	,221	,959	-.76	,46
	40 - 54 let	25 let a méně	-.096	,205	,990	-.66	,47
		26 - 39 let	-.432	,221	,295	-1,04	,18
		55 - 74 let	,035	,233	1,000	-.61	,68
		75 let a více	-.583	,226	,077	-1,20	,04

	55 - 74 let	25 let a méně	-,131	,213	,973	-,72	,46
		26 - 39 let	-,466	,228	,250	-1,10	,16
		40 - 54 let	-,035	,233	1,000	-,68	,61
		75 let a více	-,618	,233	,064	-1,26	,02
	75 let a více	25 let a méně	,487	,205	,127	-,08	1,05
		26 - 39 let	,152	,221	,959	-,46	,76
		40 - 54 let	,583	,226	,077	-,04	1,20
		55 - 74 let	,618	,233	,064	-,02	1,26
Kde jste se setkal/a s rozhodovací paralýzou jako nakupující? [Výběr při nákupu v lékárně]	25 let a méně	26 - 39 let	-,231	,175	,676	-,71	,25
		40 - 54 let	,230	,179	,699	-,26	,72
		55 - 74 let	-,061	,185	,997	-,57	,45
		75 let a více	-,520*	,179	,033	-1,01	-,03
	26 - 39 let	25 let a méně	,231	,175	,676	-,25	,71
		40 - 54 let	,462	,193	,121	-,07	,99
		55 - 74 let	,170	,199	,913	-,38	,72
		75 let a více	-,288	,193	,566	-,82	,24
	40 - 54 let	25 let a méně	-,230	,179	,699	-,72	,26
		26 - 39 let	-,462	,193	,121	-,99	,07
		55 - 74 let	-,292	,203	,603	-,85	,27
		75 let a více	-,750*	,196	,002	-1,29	-,21
	55 - 74 let	25 let a méně	,061	,185	,997	-,45	,57
		26 - 39 let	-,170	,199	,913	-,72	,38
		40 - 54 let	,292	,203	,603	-,27	,85
		75 let a více	-,458	,203	,162	-1,02	,10
	75 let a více	25 let a méně	,520*	,179	,033	,03	1,01
		26 - 39 let	,288	,193	,566	-,24	,82
		40 - 54 let	,750*	,196	,002	,21	1,29
		55 - 74 let	,458	,203	,162	-,10	1,02
Kde jste se setkal/a s rozhodovací paralýzou jako nakupující? [Výběr při nákupu vstupenek (koncerty, divadlo, apod.)]	25 let a méně	26 - 39 let	,007	,189	1,000	-,51	,53
		40 - 54 let	,315	,193	,481	-,22	,85
		55 - 74 let	,263	,201	,685	-,29	,82
		75 let a více	,232	,193	,752	-,30	,76
	26 - 39 let	25 let a méně	-,007	,189	1,000	-,53	,51
		40 - 54 let	,308	,209	,580	-,27	,88
		55 - 74 let	,256	,215	,759	-,34	,85
		75 let a více	,224	,209	,819	-,35	,80
	40 - 54 let	25 let a méně	-,315	,193	,481	-,85	,22
		26 - 39 let	-,308	,209	,580	-,88	,27
		55 - 74 let	-,052	,219	,999	-,66	,55
		75 let a více	-,083	,213	,995	-,67	,50

	55 - 74 let	25 let a méně		-,263	,201	,685	-,82	,29
		26 - 39 let		-,256	,215	,759	-,85	,34
		40 - 54 let		,052	,219	,999	-,55	,66
		75 let a více		-,031	,219	1,000	-,64	,57
	75 let a více	25 let a méně		-,232	,193	,752	-,76	,30
		26 - 39 let		-,224	,209	,819	-,80	,35
		40 - 54 let		,083	,213	,995	-,50	,67
		55 - 74 let		,031	,219	1,000	-,57	,64
Kde jste se setkal/a s rozhodovací paralýzou jako nakupující? [Výběr při nákupu letenek / jízdenek]	25 let a méně	26 - 39 let		-,276	,207	,671	-,85	,29
		40 - 54 let		,320	,212	,561	-,27	,90
		55 - 74 let		,424	,220	,308	-,18	1,03
		75 let a více		,459	,212	,200	-,13	1,04
	26 - 39 let	25 let a méně		,276	,207	,671	-,29	,85
		40 - 54 let		,596	,229	,074	-,03	1,23
		55 - 74 let		,700*	,236	,028	,05	1,35
		75 let a více		,735*	,229	,013	,10	1,37
	40 - 54 let	25 let a méně		-,320	,212	,561	-,90	,27
		26 - 39 let		-,596	,229	,074	-1,23	,03
		55 - 74 let		,104	,241	,993	-,56	,77
		75 let a více		,139	,234	,976	-,50	,78
	55 - 74 let	25 let a méně		-,424	,220	,308	-1,03	,18
		26 - 39 let		-,700*	,236	,028	-1,35	-,05
		40 - 54 let		-,104	,241	,993	-,77	,56
		75 let a více		,035	,241	1,000	-,63	,70
	75 let a více	25 let a méně		-,459	,212	,200	-1,04	,13
		26 - 39 let		-,735*	,229	,013	-1,37	-,10
		40 - 54 let		-,139	,234	,976	-,78	,50
		55 - 74 let		-,035	,241	1,000	-,70	,63
Kde jste se setkal/a s rozhodovací paralýzou jako nakupující? [Výběr při nákupu vozidla]	25 let a méně	26 - 39 let		-,392	,233	,447	-1,03	,25
		40 - 54 let		,102	,239	,993	-,56	,76
		55 - 74 let		,018	,247	1,000	-,66	,70
		75 let a více		,074	,239	,998	-,58	,73
	26 - 39 let	25 let a méně		,392	,233	,447	-,25	1,03
		40 - 54 let		,494	,257	,311	-,21	1,20
		55 - 74 let		,410	,265	,534	-,32	1,14
		75 let a více		,466	,257	,370	-,24	1,17
	40 - 54 let	25 let a méně		-,102	,239	,993	-,76	,56
		26 - 39 let		-,494	,257	,311	-1,20	,21
		55 - 74 let		-,083	,270	,998	-,83	,66
		75 let a více		-,028	,262	1,000	-,75	,69

	55 - 74 let	25 let a méně		-,018	,247	1,000	-,70	,66
		26 - 39 let		-,410	,265	,534	-1,14	,32
		40 - 54 let		,083	,270	,998	-,66	,83
		75 let a více		,056	,270	1,000	-,69	,80
	75 let a více	25 let a méně		-,074	,239	,998	-,73	,58
		26 - 39 let		-,466	,257	,370	-1,17	,24
		40 - 54 let		,028	,262	1,000	-,69	,75
		55 - 74 let		-,056	,270	1,000	-,80	,69
Kde jste se setkal/a s rozhodovací paralýzou jako nakupující? [Výběr při nákupu nemovitosti]	25 let a méně	26 - 39 let		-,359	,234	,542	-1,00	,29
		40 - 54 let		,111	,240	,990	-,55	,77
		55 - 74 let		,156	,249	,970	-,53	,84
		75 let a více		,250	,240	,835	-,41	,91
	26 - 39 let	25 let a méně		,359	,234	,542	-,29	1,00
		40 - 54 let		,470	,259	,366	-,24	1,18
		55 - 74 let		,515	,267	,304	-,22	1,25
		75 let a více		,609	,259	,132	-,10	1,32
	40 - 54 let	25 let a méně		-,111	,240	,990	-,77	,55
		26 - 39 let		-,470	,259	,366	-1,18	,24
		55 - 74 let		,045	,272	1,000	-,70	,79
		75 let a více		,139	,264	,985	-,59	,86
	55 - 74 let	25 let a méně		-,156	,249	,970	-,84	,53
		26 - 39 let		-,515	,267	,304	-1,25	,22
		40 - 54 let		-,045	,272	1,000	-,79	,70
		75 let a více		,094	,272	,997	-,65	,84
	75 let a více	25 let a méně		-,250	,240	,835	-,91	,41
		26 - 39 let		-,609	,259	,132	-1,32	,10
		40 - 54 let		-,139	,264	,985	-,86	,59
		55 - 74 let		-,094	,272	,997	-,84	,65
Kde jste se setkal/a s rozhodovací paralýzou jako nakupující? [Výběr pojištění]	25 let a méně	26 - 39 let		-,443	,217	,248	-1,04	,15
		40 - 54 let		,157	,222	,955	-,45	,77
		55 - 74 let		-,107	,230	,990	-,74	,53
		75 let a více		-,121	,222	,983	-,73	,49
	26 - 39 let	25 let a méně		,443	,217	,248	-,15	1,04
		40 - 54 let		,600	,239	,093	-,06	1,26
		55 - 74 let		,337	,247	,652	-,34	1,02
		75 let a více		,323	,239	,661	-,34	,98
	40 - 54 let	25 let a méně		-,157	,222	,955	-,77	,45
		26 - 39 let		-,600	,239	,093	-1,26	,06
		55 - 74 let		-,264	,251	,832	-,96	,43
		75 let a více		-,278	,244	,786	-,95	,39



	55 - 74 let	25 let a méně	,107	,230	,990	-,53	,74
		26 - 39 let	-,337	,247	,652	-1,02	,34
		40 - 54 let	,264	,251	,832	-,43	,96
		75 let a více	-,014	,251	1,000	-,71	,68
	75 let a více	25 let a méně	,121	,222	,983	-,49	,73
		26 - 39 let	-,323	,239	,661	-,98	,34
		40 - 54 let	,278	,244	,786	-,39	,95
		55 - 74 let	,014	,251	1,000	-,68	,71
Kde jste se setkal/a s rozhodovací paralýzou jako nakupující? [Výběr investován]	25 let a méně	26 - 39 let	-,202	,229	,904	-,83	,43
		40 - 54 let	,332	,235	,619	-,31	,98
		55 - 74 let	-,164	,244	,962	-,84	,51
		75 let a více	,082	,235	,997	-,56	,73
	26 - 39 let	25 let a méně	,202	,229	,904	-,43	,83
		40 - 54 let	,534	,253	,221	-,16	1,23
		55 - 74 let	,038	,261	1,000	-,68	,76
		75 let a více	,284	,253	,795	-,41	,98
	40 - 54 let	25 let a méně	-,332	,235	,619	-,98	,31
		26 - 39 let	-,534	,253	,221	-1,23	,16
		55 - 74 let	-,497	,266	,340	-1,23	,24
		75 let a více	-,250	,258	,869	-,96	,46
	55 - 74 let	25 let a méně	,164	,244	,962	-,51	,84
		26 - 39 let	-,038	,261	1,000	-,76	,68
		40 - 54 let	,497	,266	,340	-,24	1,23
		75 let a více	,247	,266	,887	-,49	,98
	75 let a více	25 let a méně	-,082	,235	,997	-,73	,56
		26 - 39 let	-,284	,253	,795	-,98	,41
		40 - 54 let	,250	,258	,869	-,46	,96
		55 - 74 let	-,247	,266	,887	-,98	,49

\*. The mean difference is significant at the 0.05 level.

#### Homogeneous Subsets

#### Kde jste se setkal/a s rozhodovací paralýzou jako nakupující? [Výběr při nákupu potravin / nápojů]

Tukey HSD<sup>a,b</sup>

Věk	N	Subset for alpha = 0.05	
		1	2

55 - 74 let	32	1,84	
40 - 54 let	36	1,92	
25 let a méně	55		2,56
75 let a více	36		2,97
26 - 39 let	39		3,05
Sig.		,998	,188

Means for groups in homogeneous subsets are displayed.

a. Uses Harmonic Mean Sample Size = 38,277.

b. The group sizes are unequal. The harmonic mean of the group sizes is used. Type I error levels are not guaranteed.

**Kde jste se setkal/a s rozhodovací paralýzou jako nakupující? [Výběr při objednávání jídel / nápojů v restauraci / baru]**

Tukey HSD<sup>a,b</sup>

Věk	N	Subset for alpha = 0.05	
		1	2
40 - 54 let	36	1,97	
55 - 74 let	32	2,13	
25 let a méně	55		2,80
75 let a více	36		2,83
26 - 39 let	39		3,21
Sig.		,957	,347

Means for groups in homogeneous subsets are displayed.

a. Uses Harmonic Mean Sample Size = 38,277.

b. The group sizes are unequal. The harmonic mean of the group sizes is used. Type I error levels are not guaranteed.

**Kde jste se setkal/a s rozhodovací paralýzou jako nakupující? [Výběr při nákupu oděvů a obuvi]**

Tukey HSD<sup>a,b</sup>

Věk	N	Subset for alpha = 0.05		
		1	2	3
55 - 74 let	32	2,41		
40 - 54 let	36	2,42		
75 let a více	36	2,72	2,72	
25 let a méně	55		3,11	3,11
26 - 39 let	39			3,46

Sig.		,594	,389	,486
------	--	------	------	------

Means for groups in homogeneous subsets are displayed.

- a. Uses Harmonic Mean Sample Size = 38,277.
- b. The group sizes are unequal. The harmonic mean of the group sizes is used. Type I error levels are not guaranteed.

**Kde jste se setkal/a s rozhodovací paralýzou jako nakupující?  
[Výběr při nákupu hygienických a drogistických prostředků a  
kosmetiky]**

Tukey HSD<sup>a,b</sup>

Věk	N	Subset for alpha = 0.05		
		1	2	3
40 - 54 let	36	1,64		
55 - 74 let	32	1,72	1,72	
25 let a méně	55		2,31	2,31
75 let a více	36			2,33
26 - 39 let	39			2,51
Sig.		,996	,051	,877

Means for groups in homogeneous subsets are displayed.

- a. Uses Harmonic Mean Sample Size = 38,277.
- b. The group sizes are unequal. The harmonic mean of the group sizes is used. Type I error levels are not guaranteed.

**Kde jste se setkal/a s rozhodovací paralýzou jako  
nakupující? [Výběr při nákupu spotřební elektroniky]**

Tukey HSD<sup>a,b</sup>

Věk	N	Subset for alpha = 0.05	
		1	2
40 - 54 let	36	2,14	
75 let a více	36	2,33	
55 - 74 let	32	2,38	
25 let a méně	55	2,65	2,65
26 - 39 let	39		3,15
Sig.		,114	,135

Means for groups in homogeneous subsets are displayed.

- a. Uses Harmonic Mean Sample Size = 38,277.
- b. The group sizes are unequal. The harmonic mean of the group sizes is used. Type I error levels are not guaranteed.

**Kde jste se setkal/a s rozhodovací paralýzou jako nakupující? [Výběr při nákupu her na PC a konzole a jiné příslušenství]**

Tukey HSD<sup>a,b</sup>

Věk	N	Subset for alpha = 0.05	
		1	2
75 let a více	36	1,50	
55 - 74 let	32	1,56	
40 - 54 let	36	1,61	1,61
25 let a méně	55	2,00	2,00
26 - 39 let	39		2,23
Sig.		,183	,053

Means for groups in homogeneous subsets are displayed.

a. Uses Harmonic Mean Sample Size = 38,277.

b. The group sizes are unequal. The harmonic mean of the group sizes is used. Type I error levels are not guaranteed.

**Kde jste se setkal/a s rozhodovací paralýzou jako nakupující? [Výběr při nákupu vybavení pro sport a volný čas]**

Tukey HSD<sup>a,b</sup>

Věk	N	Subset for alpha = 0.05		
		1	2	3
40 - 54 let	36	1,75		
75 let a více	36	1,78		
55 - 74 let	32	1,91	1,91	
25 let a méně	55		2,35	2,35
26 - 39 let	39			2,79
Sig.		,941	,204	,185

Means for groups in homogeneous subsets are displayed.

a. Uses Harmonic Mean Sample Size = 38,277.

b. The group sizes are unequal. The harmonic mean of the group sizes is used. Type I error levels are not guaranteed.

**Kde jste se setkal/a s rozhodovací paralýzou jako nakupující? [Výběr při nákupu nábytku a bytových doplňků]**

Tukey HSD<sup>a,b</sup>

Věk	N	Subset for alpha = 0.05	
		1	2
55 - 74 let	32	2,13	
40 - 54 let	36	2,17	
75 let a více	36	2,17	
25 let a méně	55	2,47	2,47
26 - 39 let	39		2,97
Sig.		,474	,130

Means for groups in homogeneous subsets are displayed.

a. Uses Harmonic Mean Sample Size = 38,277.

b. The group sizes are unequal. The harmonic mean of the group sizes is used. Type I error levels are not guaranteed.

**Kde jste se setkal/a s rozhodovací paralýzou jako nakupující? [Výběr při nákupu stavebního, řemeslného a hobby zboží]**

Tukey HSD<sup>a,b</sup>

Věk	N	Subset for alpha = 0.05	
		1	2
55 - 74 let	32	1,69	
40 - 54 let	36	1,72	1,72
25 let a méně	55	1,82	1,82
26 - 39 let	39	2,15	2,15
75 let a více	36		2,31
Sig.		,211	,063

Means for groups in homogeneous subsets are displayed.

a. Uses Harmonic Mean Sample Size = 38,277.

b. The group sizes are unequal. The harmonic mean of the group sizes is used. Type I error levels are not guaranteed.

**Kde jste se setkal/a s rozhodovací paralýzou jako nakupující? [Výběr při nákupu v lékárně]**

Tukey HSD<sup>a,b</sup>

Věk	N	Subset for alpha = 0.05	
		1	2
40 - 54 let	36	1,33	
25 let a méně	55	1,56	1,56

55 - 74 let	32	1,63	1,63
26 - 39 let	39	1,79	1,79
75 let a více	36		2,08
Sig.		,114	,054

Means for groups in homogeneous subsets are displayed.

a. Uses Harmonic Mean Sample Size = 38,277.

b. The group sizes are unequal. The harmonic mean of the group sizes is used. Type I error levels are not guaranteed.

**Kde jste se setkal/a s rozhodovací paralýzou jako nakupující? [Výběr při nákupu vstupenek (koncerty, divadlo, apod.)]**

Tukey HSD<sup>a,b</sup>

Věk	N	Subset for alpha =	
		0.05	
		1	
40 - 54 let	36	1,67	
55 - 74 let	32	1,72	
75 let a více	36	1,75	
26 - 39 let	39	1,97	
25 let a méně	55	1,98	
Sig.		,546	

Means for groups in homogeneous subsets are displayed.

a. Uses Harmonic Mean Sample Size = 38,277.

b. The group sizes are unequal. The harmonic mean of the group sizes is used. Type I error levels are not guaranteed.

**Kde jste se setkal/a s rozhodovací paralýzou jako nakupující? [Výběr při nákupu letenek / jízdenek]**

Tukey HSD<sup>a,b</sup>

Věk	N	Subset for alpha = 0.05	
		1	2
75 let a více	36	1,78	
55 - 74 let	32	1,81	
40 - 54 let	36	1,92	1,92
25 let a méně	55	2,24	2,24
26 - 39 let	39		2,51
Sig.		,258	,069

Means for groups in homogeneous subsets are displayed.

a. Uses Harmonic Mean Sample Size = 38,277.

b. The group sizes are unequal. The harmonic mean of the group sizes is used. Type I error levels are not guaranteed.

### Kde jste se setkal/a s rozhodovací paralýzou jako nakupující? [Výběr při nákupu vozidla]

Tukey HSD<sup>a,b</sup>

Věk	N	Subset for alpha = 0.05
40 - 54 let	36	1,92
75 let a více	36	1,94
55 - 74 let	32	2,00
25 let a méně	55	2,02
26 - 39 let	39	2,41
Sig.		,300

Means for groups in homogeneous subsets are displayed.

a. Uses Harmonic Mean Sample Size = 38,277.

b. The group sizes are unequal. The harmonic mean of the group sizes is used. Type I error levels are not guaranteed.

### Kde jste se setkal/a s rozhodovací paralýzou jako nakupující? [Výběr při nákupu nemovitosti]

Tukey HSD<sup>a,b</sup>

Věk	N	Subset for alpha = 0.05
75 let a více	36	1,75
55 - 74 let	32	1,84
40 - 54 let	36	1,89
25 let a méně	55	2,00
26 - 39 let	39	2,36
Sig.		,125

Means for groups in homogeneous subsets are displayed.

a. Uses Harmonic Mean Sample Size = 38,277.

b. The group sizes are unequal. The harmonic mean of the group sizes is used. Type I error levels are not guaranteed.

### Kde jste se setkal/a s rozhodovací paralýzou jako nakupující? [Výběr pojištění]

Tukey HSD<sup>a,b</sup>

Věk	N	Subset for alpha =	
		0.05	
		1	
40 - 54 let	36	1,86	
25 let a méně	55	2,02	
55 - 74 let	32	2,13	
75 let a více	36	2,14	
26 - 39 let	39	2,46	
Sig.		,087	

Means for groups in homogeneous subsets are displayed.

a. Uses Harmonic Mean Sample Size = 38,277.

b. The group sizes are unequal. The harmonic mean of the group sizes is used. Type I error levels are not guaranteed.

### Kde jste se setkal/a s rozhodovací paralýzou jako nakupující? [Výběr investování]

Tukey HSD<sup>a,b</sup>

Věk	N	Subset for alpha =	
		0.05	
		1	
40 - 54 let	36	1,72	
75 let a více	36	1,97	
25 let a méně	55	2,05	
55 - 74 let	32	2,22	
26 - 39 let	39	2,26	
Sig.		,211	

Means for groups in homogeneous subsets are displayed.

a. Uses Harmonic Mean Sample Size = 38,277.

b. The group sizes are unequal. The harmonic mean of the group sizes is used. Type I error levels are not guaranteed.



## Means Plots

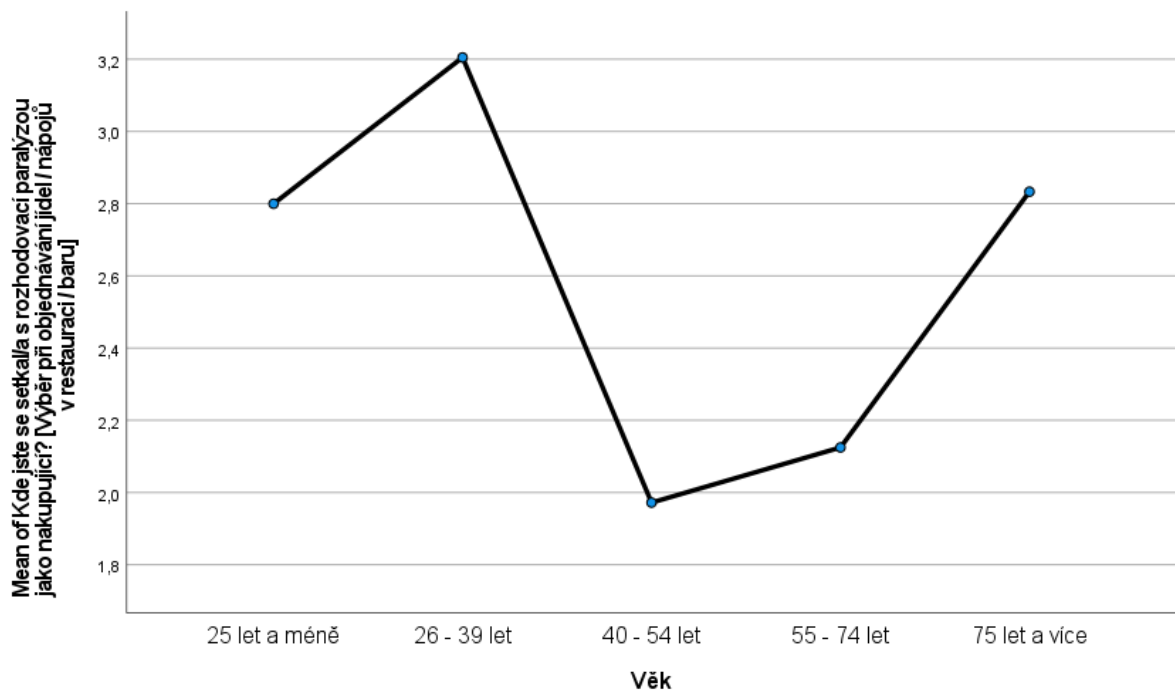
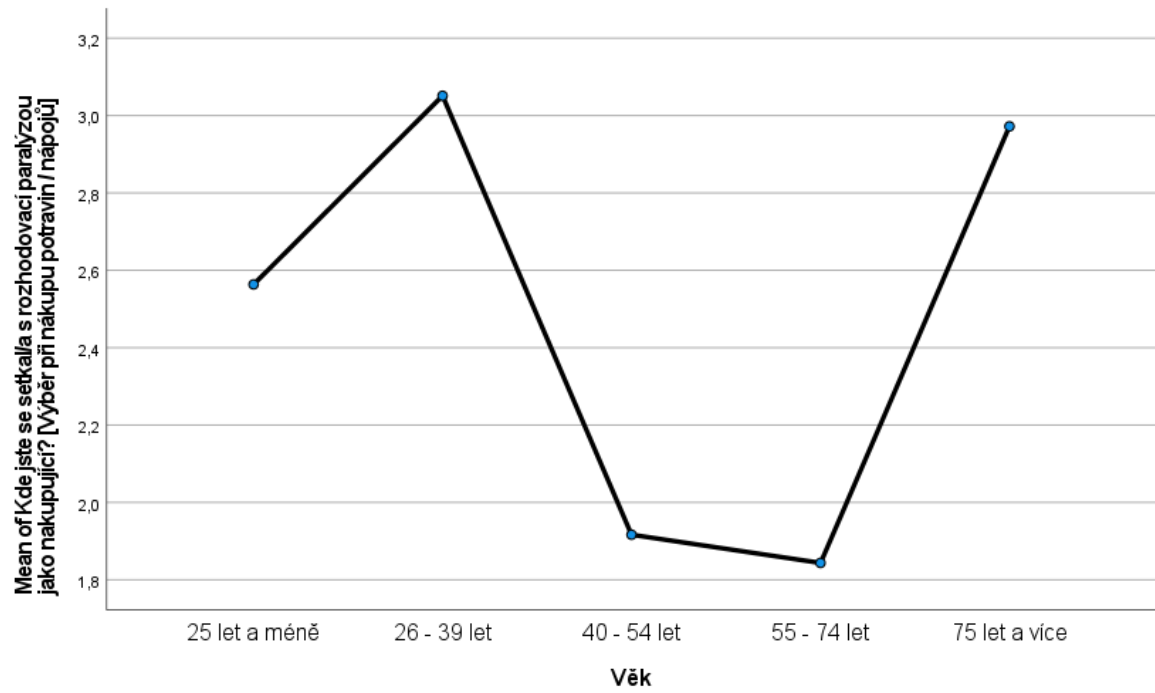

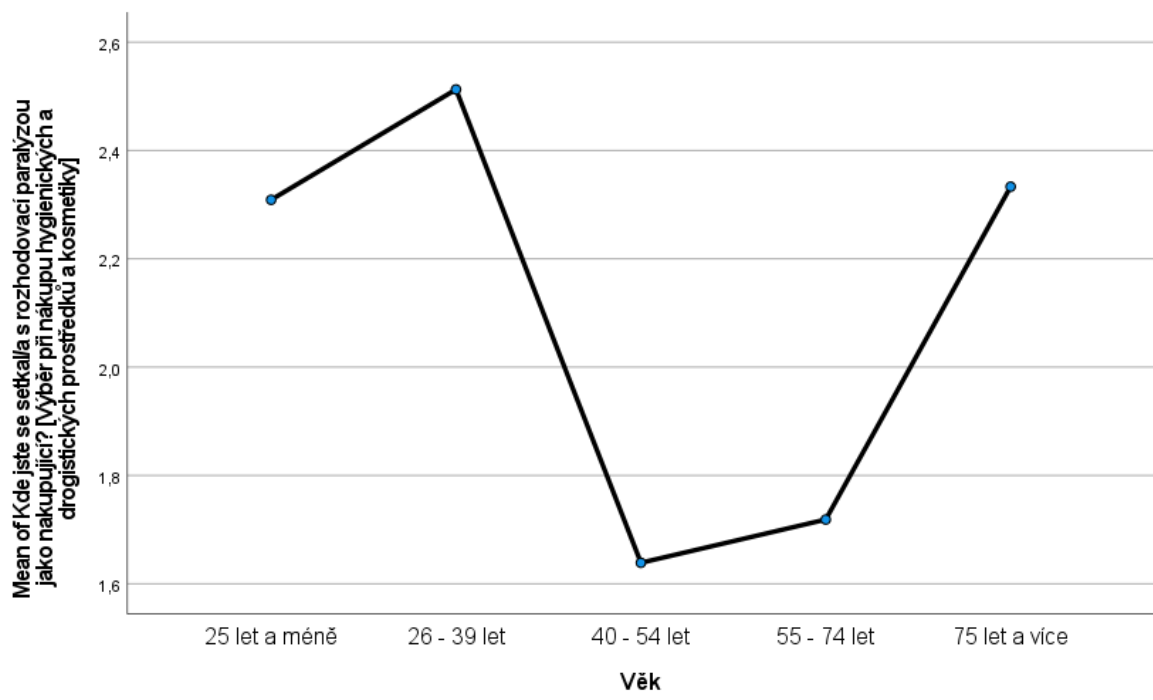
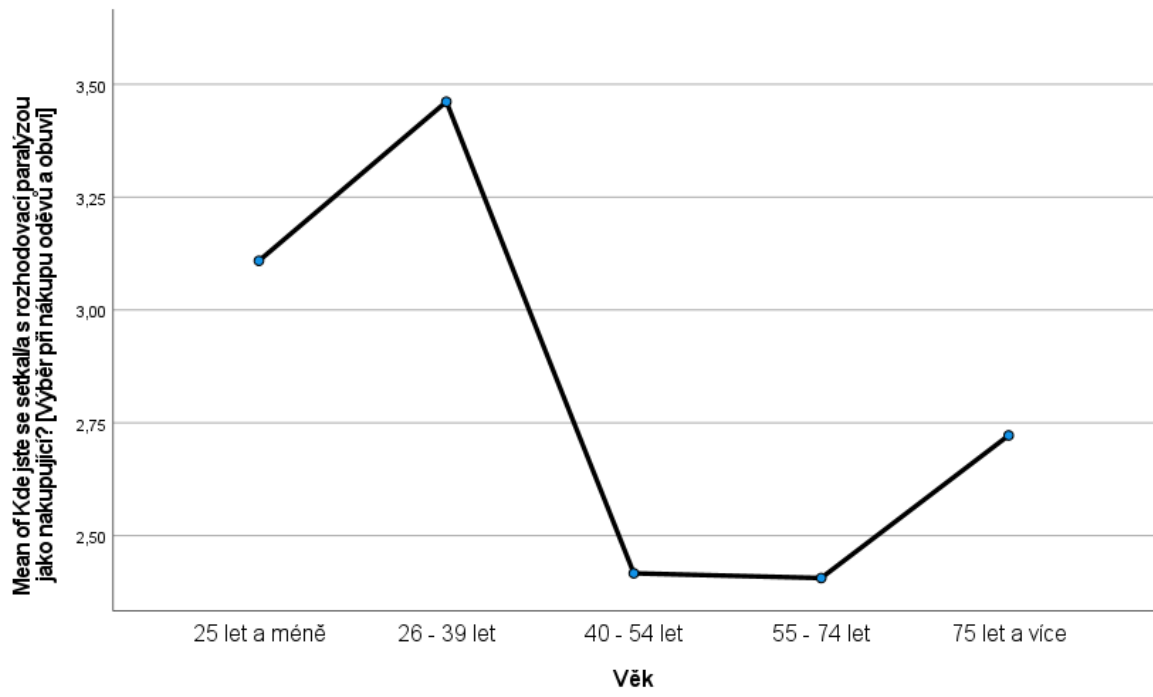

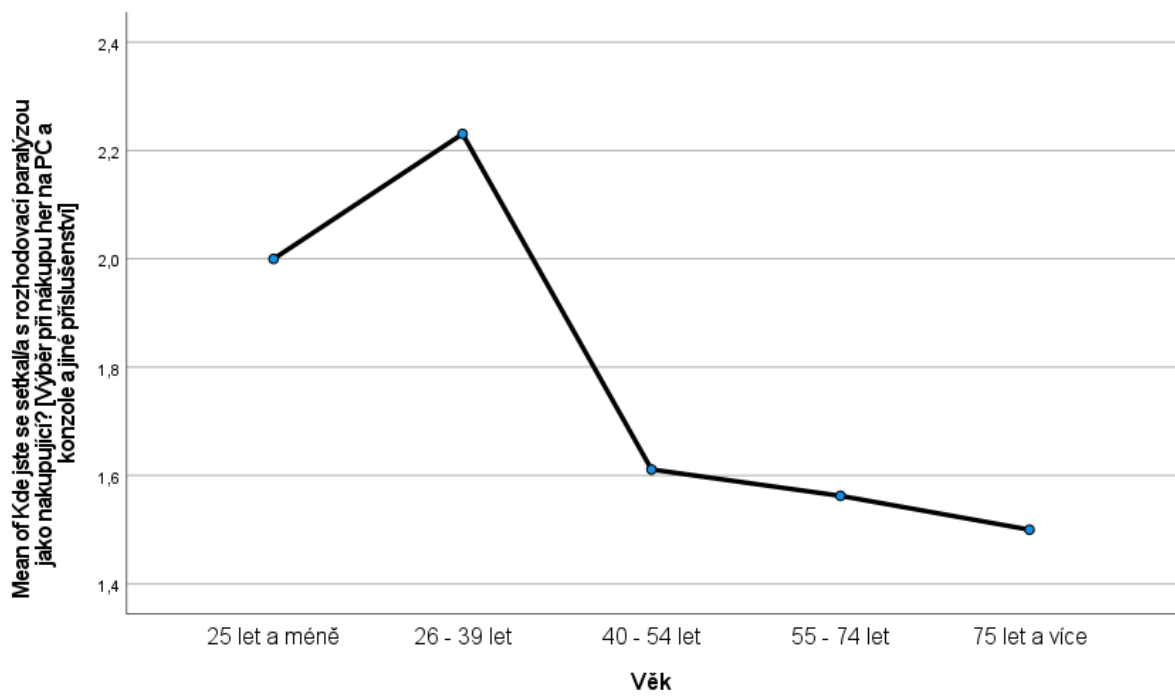
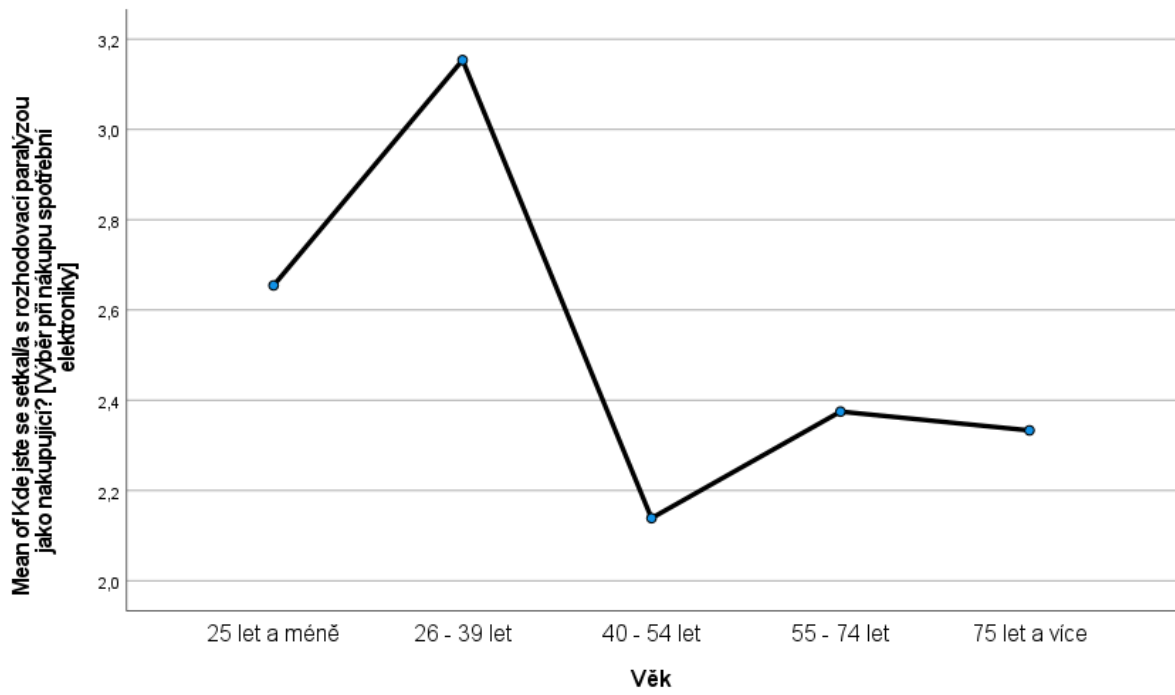

Mean of Kde jste se setkala s rozhodovací paralizou jako nakupující? [Výběr při nákupu vybavení pro sport a volný čas]

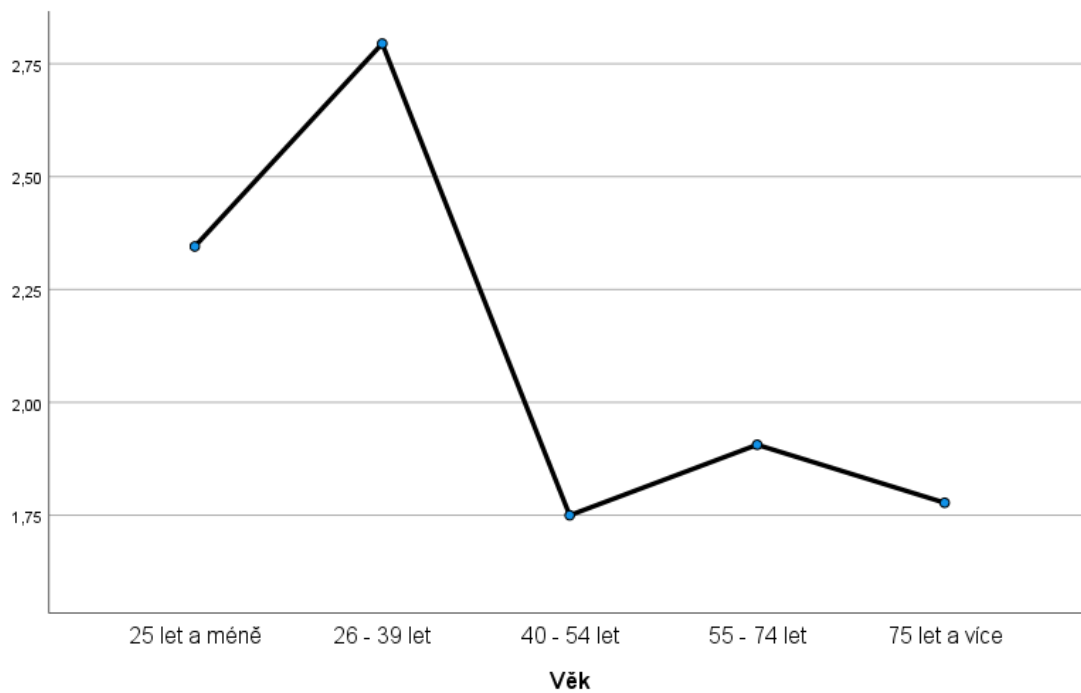

Mean of Kde jste se setkala s rozhodovací paralizou jako nakupující? [Výběr při nákupu nábytku a bytových doplňků]

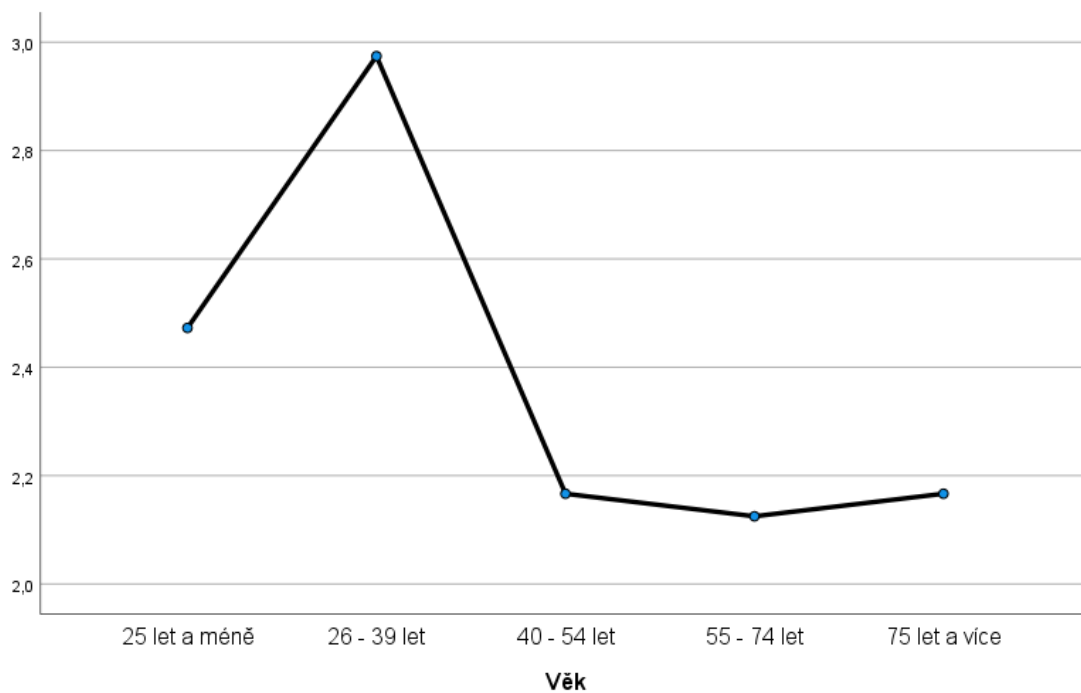

Mean of Kde jste se setkala s rozhodovací paralyzou jako nakupující? [Výběr při nákupu stavebního, remeslného a hobby zboží]

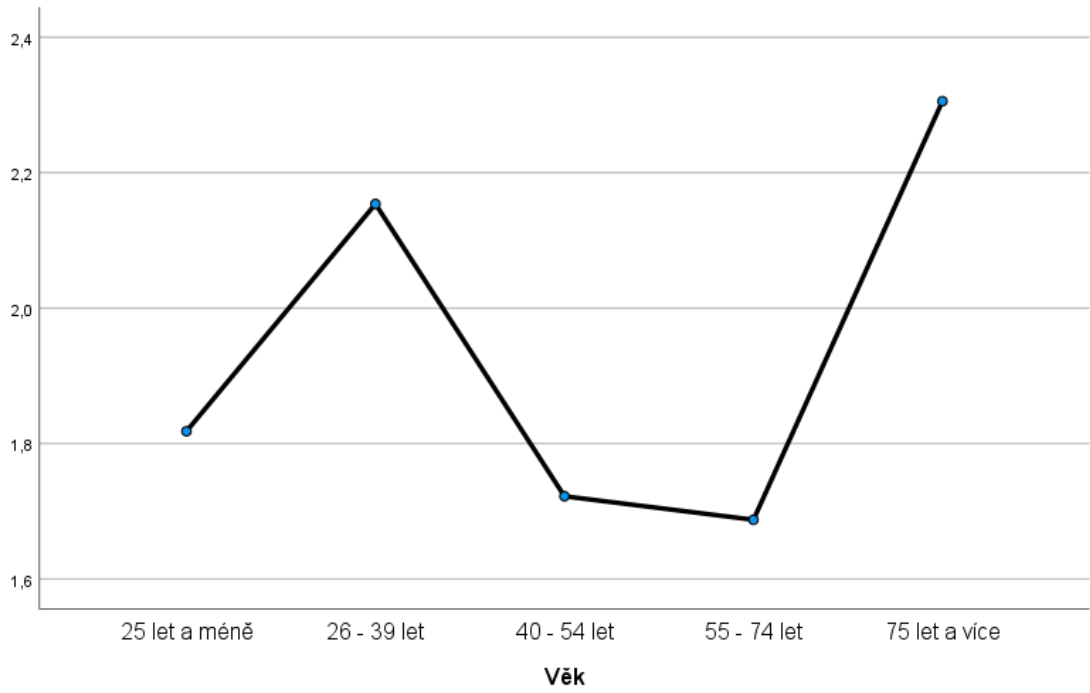

Mean of Kde jste se setkala s rozhodovací paralyzou jako nakupující? [Výběr při nákupu v lékárně]

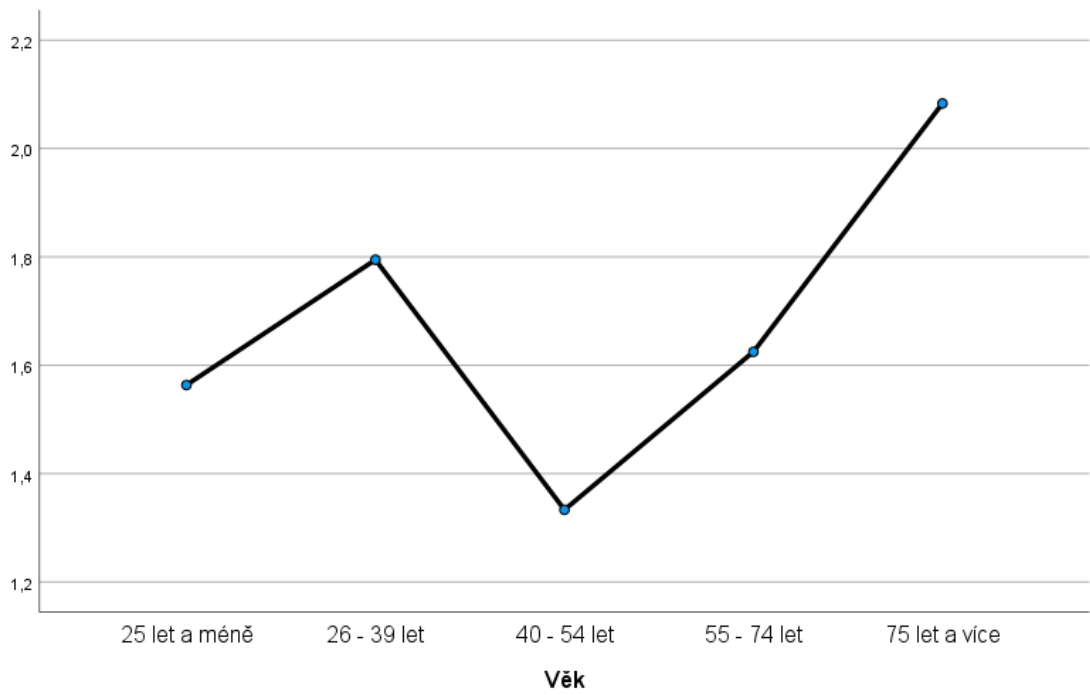

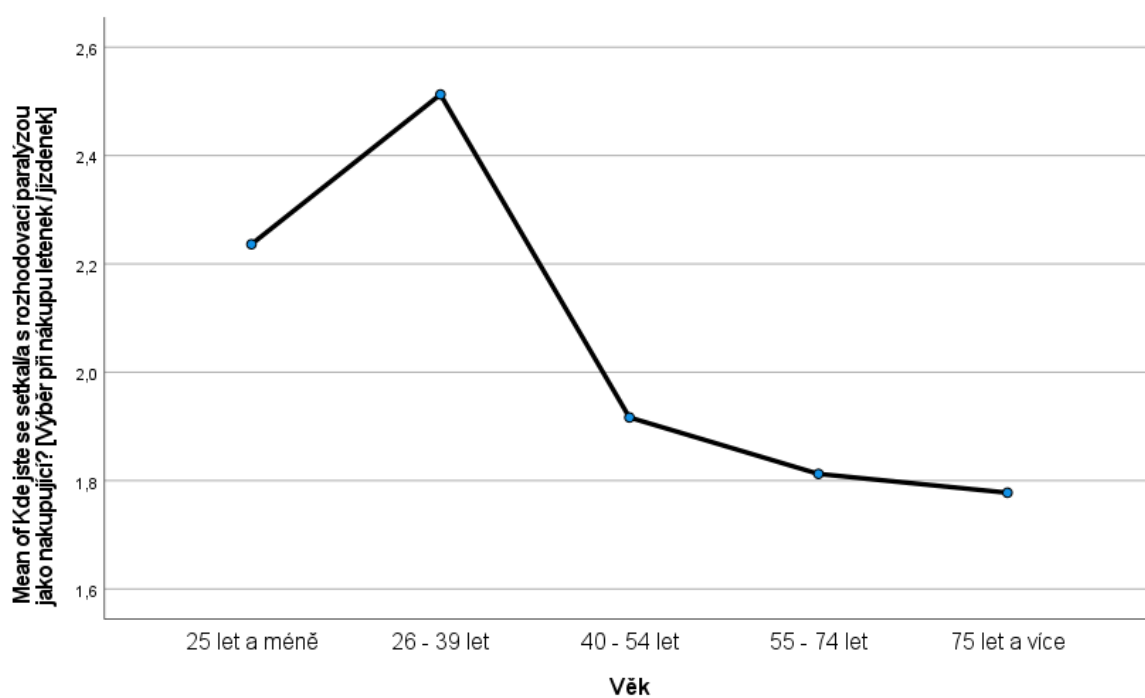
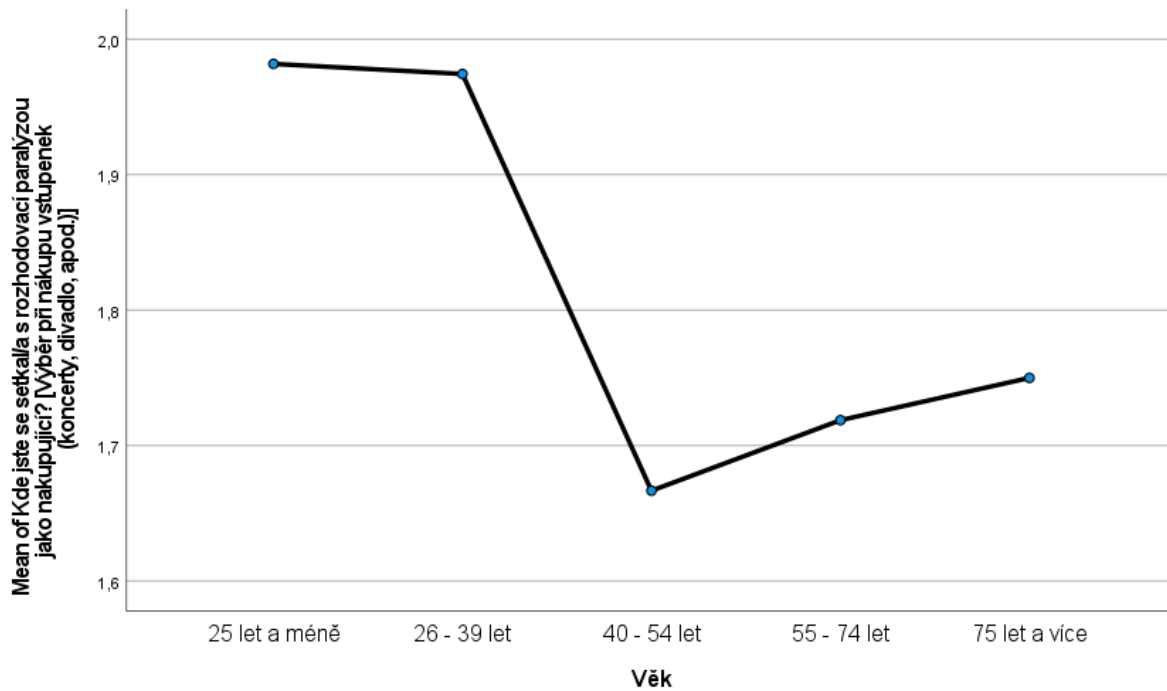

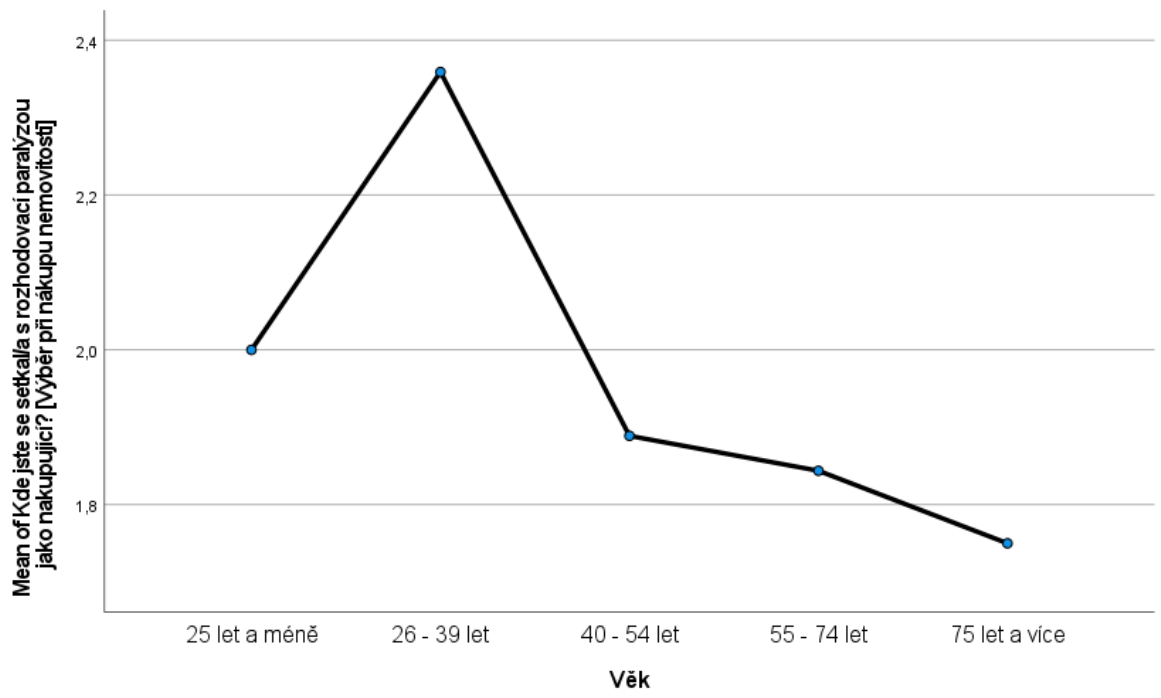
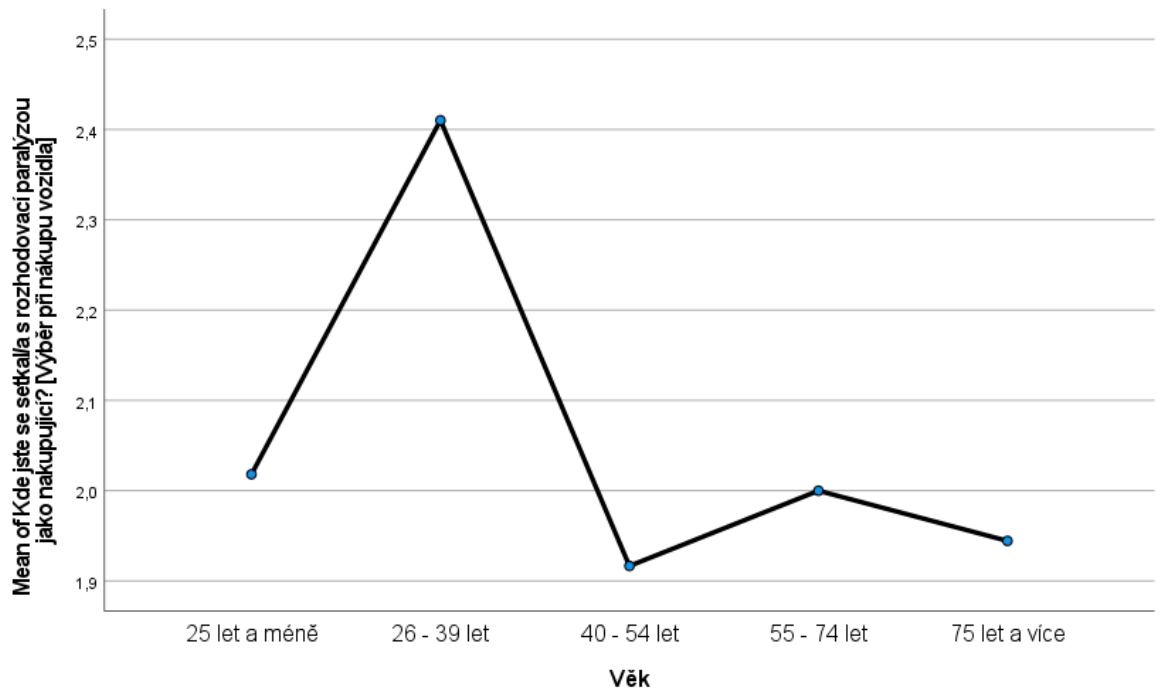

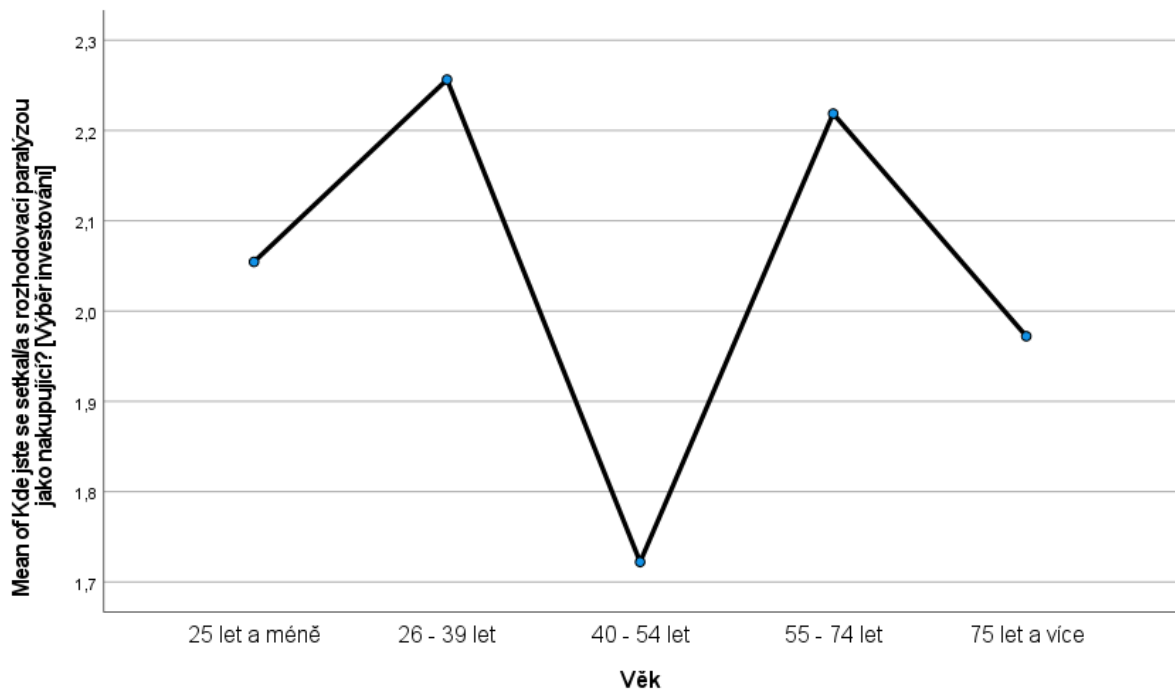
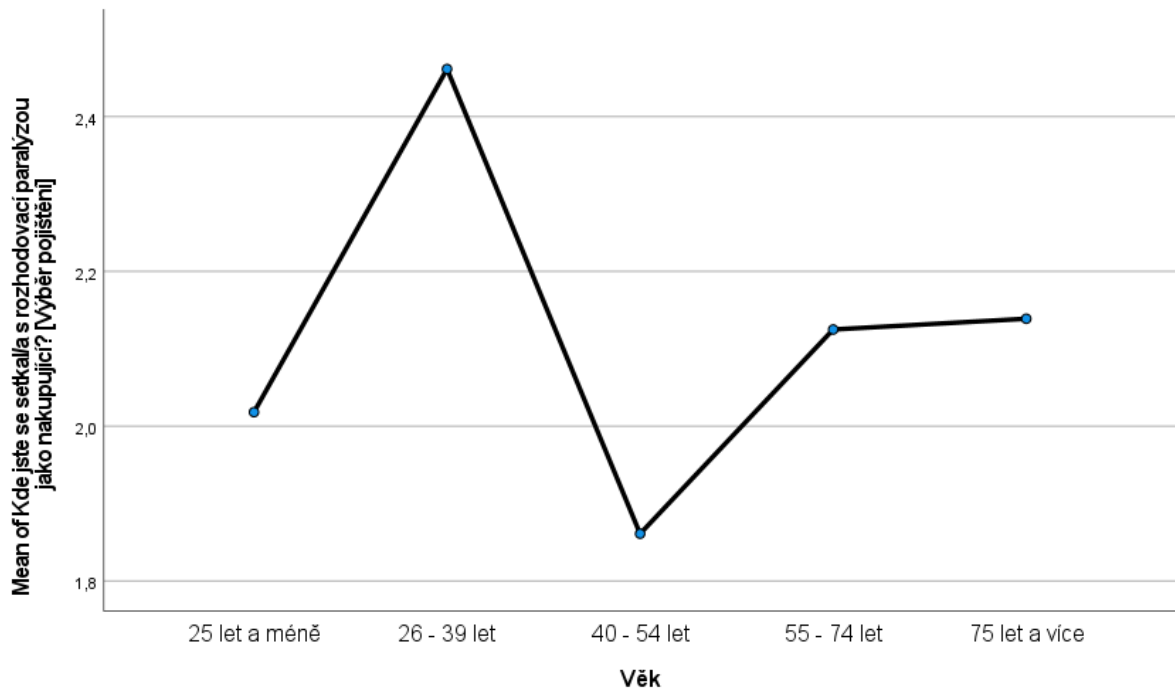

```

ONEWAY Užjstenekdvdřiveslyšeliorozhodovaciparalýze
ZDRŽELANEBOODRADILAVÁSOSOBNĚNĚKDYROZHODOVACIPARALÝZAODUDĚ
Jakčastoseosobněsetkávátesrozhodovaciparalýzou Setkalijstesesrozhodovaciparalýzouuosobvesvémokoli
BY Věk
/STATISTICS DESCRIPTIVES HOMOGENEITY BROWNFORSYTHE WELCH
/PLOT MEANS
/MISSING ANALYSIS
/CRITERIA=CILEVEL(0.95)
/POSTHOC=TUKEY ALPHA(0.05) .

```



## Oneway

### Notes

Output Created		17-NOV-2020 15:22:12
Comments		
Input	Data	C:\Users\jakub\Desktop\Untitled11.sav
	Active Dataset	DataSet2
	Filter	<none>
	Weight	<none>
	Split File	<none>
	N of Rows in Working Data File	222
Missing Value Handling	Definition of Missing	User-defined missing values are treated as missing.
	Cases Used	Statistics for each analysis are based on cases with no missing data for any variable in the analysis.
Syntax		<p>ONEWAY</p> <p>Užjsteněkdýdřiveslyšeliorozhodovací paralyze</p> <p>ZDRŽELANEBOODRADILAVÁSOSOBNĚ někdyrozhodovaciparalyzaodudě</p> <p>Jakčastoseosobněsetkávátesrozhodovaciparalyzou</p> <p>Setkalijestesesrozhodovaciparalyzouu osobvesvémokolí</p> <p>BY Věk</p> <p>/STATISTICS DESCRIPTIVES</p> <p>HOMOGENEITY</p> <p>BROWNFORSYTHE WELCH</p> <p>/PLOT MEANS</p> <p>/MISSING ANALYSIS</p> <p>/CRITERIA=CILEVEL(0.95)</p> <p>/POSTHOC=TUKEY ALPHA(0.05).</p>
Resources	Processor Time	00:00:00,91
	Elapsed Time	00:00:00,64

### Descriptives

		N	Mean	Std. Deviation	Std. Error
Už jste někdy dříve slyšeli o rozhodovací paralýze?	25 let a méně	57	1,40	,495	,066
	26 - 39 let	40	1,30	,464	,073
	40 - 54 let	41	1,59	,499	,078
	55 - 74 let	42	1,43	,501	,077
	75 let a více	42	1,31	,468	,072
	Total	222	1,41	,492	,033
ZDRŽELA, nebo ODRADILA Vás osobně někdy rozhodovací paralýza od udělení rozhodnutí?	25 let a méně	57	3,37	1,234	,163
	26 - 39 let	40	3,70	,911	,144
	40 - 54 let	41	2,61	1,515	,237
	55 - 74 let	42	2,29	1,503	,232
	75 let a více	42	3,21	1,335	,206
	Total	222	3,05	1,397	,094
Jak často se osobně setkáváte s rozhodovací paralýzou?	25 let a méně	57	2,58	,680	,090
	26 - 39 let	40	2,78	,768	,121
	40 - 54 let	41	2,10	,625	,098
	55 - 74 let	42	2,07	,778	,120
	75 let a více	42	2,45	,916	,141
	Total	222	2,41	,795	,053
Setkali jste se s rozhodovací paralýzou u osob ve svém okolí?	25 let a méně	57	3,46	1,151	,152
	26 - 39 let	40	3,55	1,085	,172
	40 - 54 let	41	3,24	1,300	,203
	55 - 74 let	42	3,29	1,293	,200
	75 let a více	42	3,43	1,192	,184
	Total	222	3,40	1,198	,080

### Descriptives

		95% Confidence Interval for Mean			
		Lower Bound	Upper Bound	Minimum	Maximum
Už jste někdy dříve slyšeli o rozhodovací paralýze?	25 let a méně	1,27	1,53	1	2
	26 - 39 let	1,15	1,45	1	2
	40 - 54 let	1,43	1,74	1	2
	55 - 74 let	1,27	1,58	1	2
	75 let a více	1,16	1,46	1	2
	Total	1,34	1,47	1	2
ZDRŽELA, nebo ODRADILA Vás osobně někdy rozhodovací paralýza od udělení rozhodnutí?	25 let a méně	3,04	3,70	1	4
	26 - 39 let	3,41	3,99	1	4
od udělení rozhodnutí?	40 - 54 let	2,13	3,09	1	4

	55 - 74 let	1,82	2,75	1	4
	75 let a více	2,80	3,63	1	4
	Total	2,87	3,24	1	4
Jak často se osobně setkáváte s rozhodovací paralýzou?	25 let a méně	2,40	2,76	1	4
	26 - 39 let	2,53	3,02	1	4
	40 - 54 let	1,90	2,29	1	4
	55 - 74 let	1,83	2,31	1	4
	75 let a více	2,17	2,74	1	4
	Total	2,30	2,51	1	4
Setkali jste se s rozhodovací paralýzou u osob ve svém okolí?	25 let a méně	3,15	3,76	1	4
	26 - 39 let	3,20	3,90	1	4
	40 - 54 let	2,83	3,65	1	4
	55 - 74 let	2,88	3,69	1	4
	75 let a více	3,06	3,80	1	4
	Total	3,24	3,55	1	4

### Tests of Homogeneity of Variances

		Levene Statistic	df1	df2
Už jste někdy dříve slyšeli o rozhodovací paralýze?	Based on Mean	2,923	4	217
	Based on Median	,672	4	217
	Based on Median and with adjusted df	,672	4	216,135
	Based on trimmed mean	2,923	4	217
ZDRŽELA, nebo ODRADILA Vás osobně někdy rozhodovací paralýza od udělení rozhodnutí?	Based on Mean	20,005	4	217
	Based on Median	5,046	4	217
	Based on Median and with adjusted df	5,046	4	199,123
	Based on trimmed mean	20,005	4	217
Jak často se osobně setkáváte s rozhodovací paralýzou?	Based on Mean	4,045	4	217
	Based on Median	2,432	4	217
	Based on Median and with adjusted df	2,432	4	206,997
	Based on trimmed mean	4,191	4	217
Setkali jste se s rozhodovací paralýzou u osob ve svém okolí?	Based on Mean	1,707	4	217
	Based on Median	,459	4	217
	Based on Median and with adjusted df	,459	4	213,189
	Based on trimmed mean	1,732	4	217

### Tests of Homogeneity of Variances

		Sig.
Už jste někdy dříve slyšeli o rozhodovací paralýze?	Based on Mean	,022
	Based on Median	,612
	Based on Median and with adjusted df	,612
	Based on trimmed mean	,022
ZDRŽELA, nebo ODRADILA Vás osobně někdy rozhodovací paralýza od udělení rozhodnutí?	Based on Mean	,000
	Based on Median	,001
	Based on Median and with adjusted df	,001
	Based on trimmed mean	,000
Jak často se osobně setkáváte s rozhodovací paralýzou?	Based on Mean	,003
	Based on Median	,048
	Based on Median and with adjusted df	,049
	Based on trimmed mean	,003
Setkali jste se s rozhodovací paralýzou u osob ve svém okolí?	Based on Mean	,149
	Based on Median	,766
	Based on Median and with adjusted df	,766
	Based on trimmed mean	,144

#### ANOVA

		Sum of Squares	df	Mean Square	F
Už jste někdy dříve slyšeli o rozhodovací paralýze?	Between Groups	2,181	4	,545	2,305
	Within Groups	51,332	217	,237	
	Total	53,514	221		
ZDRŽELA, nebo ODRADILA Vás osobně někdy rozhodovací paralýza od udělení rozhodnutí?	Between Groups	56,289	4	14,072	8,142
	Within Groups	375,062	217	1,728	
	Total	431,351	221		
Jak často se osobně setkáváte s rozhodovací paralýzou?	Between Groups	15,844	4	3,961	6,950
	Within Groups	123,670	217	,570	
	Total	139,514	221		
Setkali jste se s rozhodovací paralýzou u osob ve svém okolí?	Between Groups	2,659	4	,665	,459
	Within Groups	314,458	217	1,449	
	Total	317,117	221		

#### ANOVA

		Sig.
Už jste někdy dříve slyšeli o rozhodovací paralýze?	Between Groups	,059
	Within Groups	
	Total	
ZDRŽELA, nebo ODRADILA Vás osobně někdy rozhodovací paralýza od udělení rozhodnutí?	Between Groups	,000
	Within Groups	

	Total	
Jak často se osobně setkáváte s rozhodovací paralýzou?	Between Groups	,000
	Within Groups	
	Total	
Setkali jste se s rozhodovací paralýzou u osob ve svém okolí?	Between Groups	,766
	Within Groups	
	Total	

### Robust Tests of Equality of Means

		Statistic <sup>a</sup>	df1	df2	Sig.
Už jste někdy dříve slyšeli o rozhodovací paralýze?	Welch	2,265	4	105,755	,067
	Brown-Forsythe	2,314	4	211,577	,059
ZDRŽELA, nebo ODRADILA Vás osobně někdy rozhodovací paralýza od udělení rozhodnutí?	Welch	8,540	4	104,881	,000
	Brown-Forsythe	8,089	4	189,985	,000
Jak často se osobně setkáváte s rozhodovací paralýzou?	Welch	7,530	4	104,520	,000
	Brown-Forsythe	6,843	4	193,035	,000
Setkali jste se s rozhodovací paralýzou u osob ve svém okolí?	Welch	,448	4	105,179	,774
	Brown-Forsythe	,456	4	205,295	,768

a. Asymptotically F distributed.

### Post Hoc Tests

#### Multiple Comparisons

Tukey HSD

Dependent Variable	(I) Věk	(J) Věk	Mean		Sig.	95% Confidence Interval	
			Difference (I-J)	Std. Error		Lower Bound	Upper Bound
Už jste někdy dříve slyšeli o rozhodovací paralýze?	25 let a méně	26 - 39 let	,104	,100	,840	-,17	,38
		40 - 54 let	-,182	,100	,361	-,46	,09
		55 - 74 let	-,025	,099	,999	-,30	,25
		75 let a více	,094	,099	,877	-,18	,37
	26 - 39 let	25 let a méně	-,104	,100	,840	-,38	,17
		40 - 54 let	-,285	,108	,067	-,58	,01
		55 - 74 let	-,129	,107	,753	-,42	,17
		75 let a více	-,010	,107	1,000	-,31	,29
	40 - 54 let	25 let a méně	,182	,100	,361	-,09	,46

		26 - 39 let	,285	,108	,067	-,01	,58
		55 - 74 let	,157	,107	,584	-,14	,45
		75 let a více	,276	,107	,077	-,02	,57
	55 - 74 let	25 let a méně	,025	,099	,999	-,25	,30
		26 - 39 let	,129	,107	,753	-,17	,42
		40 - 54 let	-,157	,107	,584	-,45	,14
		75 let a více	,119	,106	,795	-,17	,41
	75 let a více	25 let a méně	-,094	,099	,877	-,37	,18
		26 - 39 let	,010	,107	1,000	-,29	,31
		40 - 54 let	-,276	,107	,077	-,57	,02
		55 - 74 let	-,119	,106	,795	-,41	,17
ZDRŽELA, nebo	25 let a méně	26 - 39 let	-,332	,271	,738	-1,08	,41
ODRADILA Vás osobně		40 - 54 let	,759*	,269	,042	,02	1,50
někdy rozhodovací paralýza		55 - 74 let	1,083*	,267	,001	,35	1,82
od udělení rozhodnutí?		75 let a více	,154	,267	,978	-,58	,89
	26 - 39 let	25 let a méně	,332	,271	,738	-,41	1,08
		40 - 54 let	1,090*	,292	,002	,29	1,89
		55 - 74 let	1,414*	,290	,000	,62	2,21
		75 let a více	,486	,290	,453	-,31	1,28
	40 - 54 let	25 let a méně	-,759*	,269	,042	-1,50	-,02
		26 - 39 let	-1,090*	,292	,002	-1,89	-,29
		55 - 74 let	,324	,289	,794	-,47	1,12
		75 let a více	-,605	,289	,226	-1,40	,19
	55 - 74 let	25 let a méně	-1,083*	,267	,001	-1,82	-,35
		26 - 39 let	-1,414*	,290	,000	-2,21	-,62
		40 - 54 let	-,324	,289	,794	-1,12	,47
		75 let a více	-,929*	,287	,012	-1,72	-,14
	75 let a více	25 let a méně	-,154	,267	,978	-,89	,58
		26 - 39 let	-,486	,290	,453	-1,28	,31
		40 - 54 let	,605	,289	,226	-,19	1,40
		55 - 74 let	,929*	,287	,012	,14	1,72
Jak často se osobně	25 let a méně	26 - 39 let	-,196	,156	,717	-,62	,23
setkáváte s rozhodovací		40 - 54 let	,481*	,155	,018	,06	,91
paralýzou?		55 - 74 let	,508*	,154	,010	,09	,93
		75 let a více	,127	,154	,923	-,30	,55
	26 - 39 let	25 let a méně	,196	,156	,717	-,23	,62
		40 - 54 let	,677*	,168	,001	,22	1,14
		55 - 74 let	,704*	,167	,000	,24	1,16
		75 let a více	,323	,167	,302	-,14	,78
	40 - 54 let	25 let a méně	-,481*	,155	,018	-,91	-,06

		26 - 39 let	-,677*	,168	,001	-1,14	-,22
		55 - 74 let	,026	,166	1,000	-,43	,48
		75 let a více	-,355	,166	,207	-,81	,10
	55 - 74 let	25 let a méně	-,508*	,154	,010	-,93	-,09
		26 - 39 let	-,704*	,167	,000	-1,16	-,24
		40 - 54 let	-,026	,166	1,000	-,48	,43
		75 let a více	-,381	,165	,145	-,83	,07
	75 let a více	25 let a méně	-,127	,154	,923	-,55	,30
		26 - 39 let	-,323	,167	,302	-,78	,14
		40 - 54 let	,355	,166	,207	-,10	,81
		55 - 74 let	,381	,165	,145	-,07	,83
Setkali jste se s	25 let a méně	26 - 39 let	-,094	,248	,996	-,78	,59
rozhodovací paralýzou u		40 - 54 let	,212	,247	,911	-,47	,89
osob ve svém okolí?		55 - 74 let	,170	,245	,957	-,50	,84
		75 let a více	,028	,245	1,000	-,65	,70
	26 - 39 let	25 let a méně	,094	,248	,996	-,59	,78
		40 - 54 let	,306	,268	,783	-,43	1,04
		55 - 74 let	,264	,266	,858	-,47	1,00
		75 let a více	,121	,266	,991	-,61	,85
	40 - 54 let	25 let a méně	-,212	,247	,911	-,89	,47
		26 - 39 let	-,306	,268	,783	-1,04	,43
		55 - 74 let	-,042	,264	1,000	-,77	,69
		75 let a více	-,185	,264	,957	-,91	,54
	55 - 74 let	25 let a méně	-,170	,245	,957	-,84	,50
		26 - 39 let	-,264	,266	,858	-1,00	,47
		40 - 54 let	,042	,264	1,000	-,69	,77
		75 let a více	-,143	,263	,983	-,87	,58
	75 let a více	25 let a méně	-,028	,245	1,000	-,70	,65
		26 - 39 let	-,121	,266	,991	-,85	,61
		40 - 54 let	,185	,264	,957	-,54	,91
		55 - 74 let	,143	,263	,983	-,58	,87

\*. The mean difference is significant at the 0.05 level.

#### Homogeneous Subsets

**Už jste někdy dříve slyšeli o rozhodovací paralýze?**

Tukey HSD<sup>a,b</sup>

Věk	N	Subset for alpha =	
		0.05	
		1	
26 - 39 let	40		1,30
75 let a více	42		1,31
25 let a méně	57		1,40
55 - 74 let	42		1,43
40 - 54 let	41		1,59
Sig.			,051

Means for groups in homogeneous subsets are displayed.

a. Uses Harmonic Mean Sample Size = 43,648.

b. The group sizes are unequal. The harmonic mean of the group sizes is used. Type I error levels are not guaranteed.

### ZDRŽELA, nebo ODRADILA Vás osobně někdy rozhodovací paralýza od udělení rozhodnutí?

Tukey HSD<sup>a,b</sup>

Věk	N	Subset for alpha = 0.05		
		1	2	3
55 - 74 let	42	2,29		
40 - 54 let	41	2,61	2,61	
75 let a více	42		3,21	3,21
25 let a méně	57		3,37	3,37
26 - 39 let	40			3,70
Sig.		,779	,058	,420

Means for groups in homogeneous subsets are displayed.

a. Uses Harmonic Mean Sample Size = 43,648.

b. The group sizes are unequal. The harmonic mean of the group sizes is used. Type I error levels are not guaranteed.

### Jak často se osobně setkáváte s rozhodovací paralýzou?

Tukey HSD<sup>a,b</sup>

Věk	N	Subset for alpha = 0.05	
		1	2
55 - 74 let	42	2,07	
40 - 54 let	41	2,10	



75 let a více	42	2,45	2,45
25 let a méně	57		2,58
26 - 39 let	40		2,78
Sig.		,131	,271

Means for groups in homogeneous subsets are displayed.

a. Uses Harmonic Mean Sample Size = 43,648.

b. The group sizes are unequal. The harmonic mean of the group sizes is used. Type I error levels are not guaranteed.

### Setkali jste se s rozhodovací paralýzou u osob ve svém okolí?

Tukey HSD<sup>a,b</sup>

Věk	N	Subset for alpha =	
		0.05	
		1	
40 - 54 let	41	3,24	
55 - 74 let	42	3,29	
75 let a více	42	3,43	
25 let a méně	57	3,46	
26 - 39 let	40	3,55	
Sig.		,758	

Means for groups in homogeneous subsets are displayed.

a. Uses Harmonic Mean Sample Size = 43,648.

b. The group sizes are unequal. The harmonic mean of the group sizes is used. Type I error levels are not guaranteed.

### Means Plots

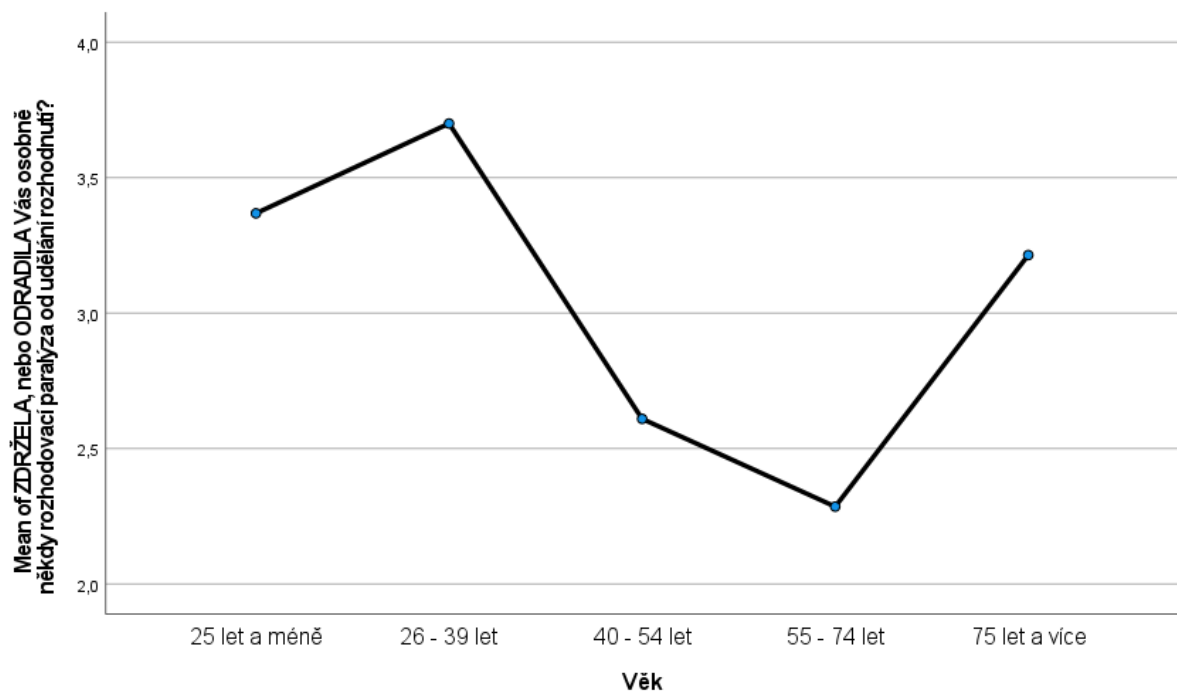
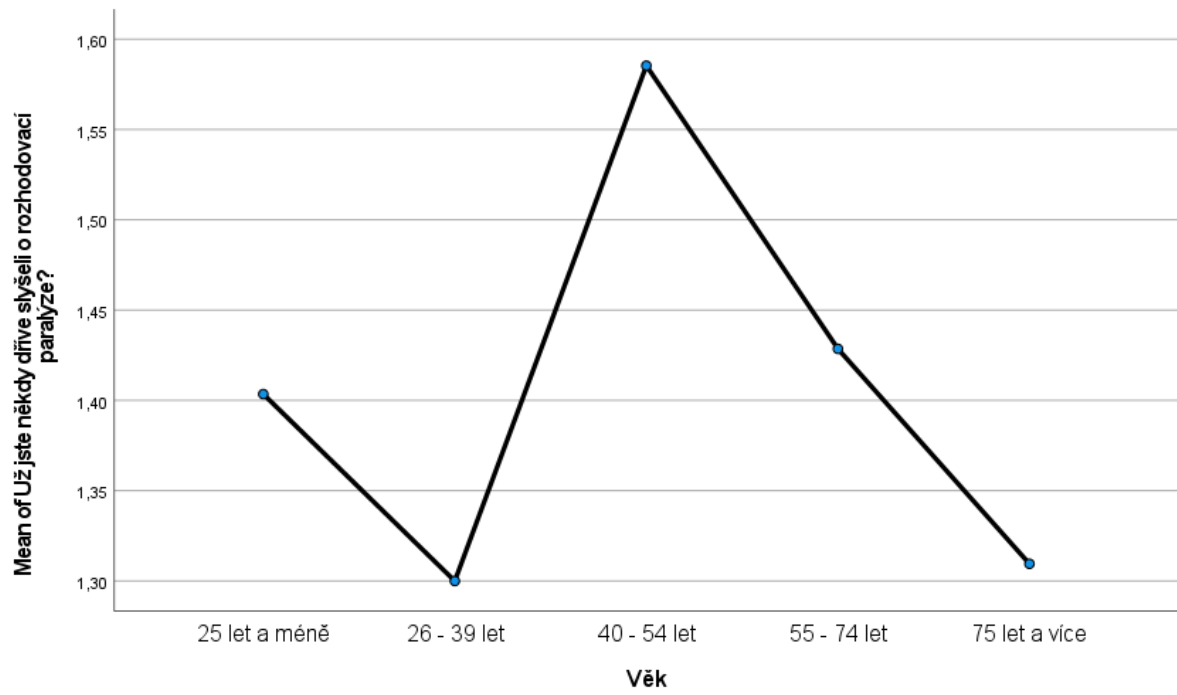

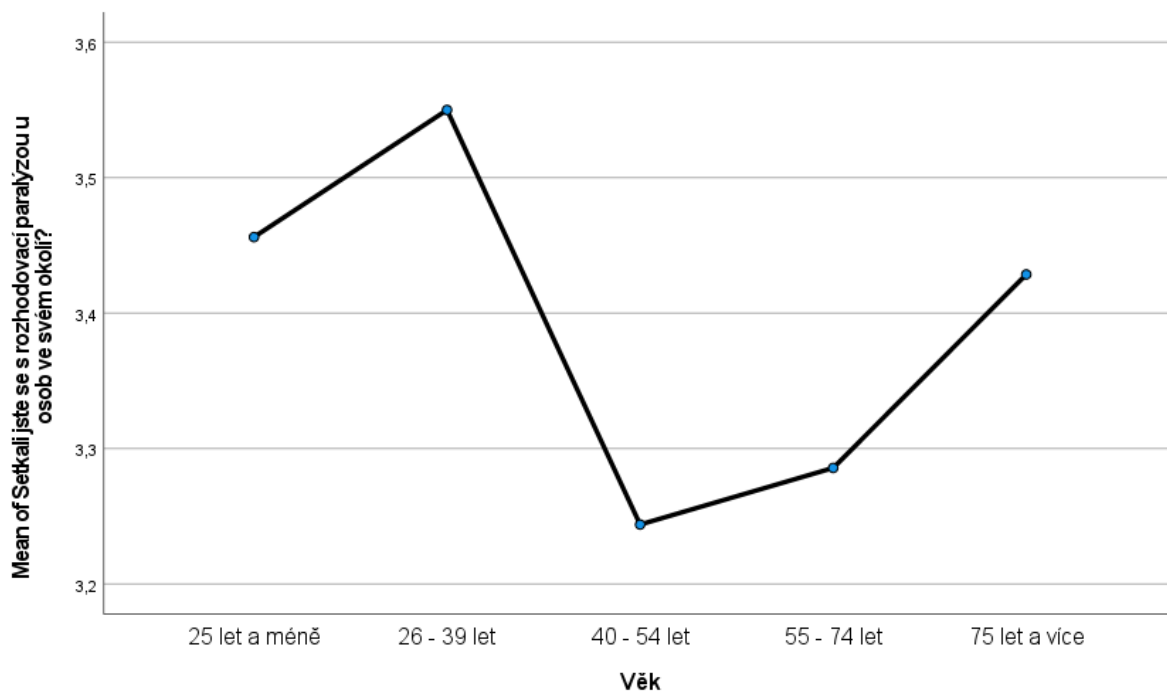
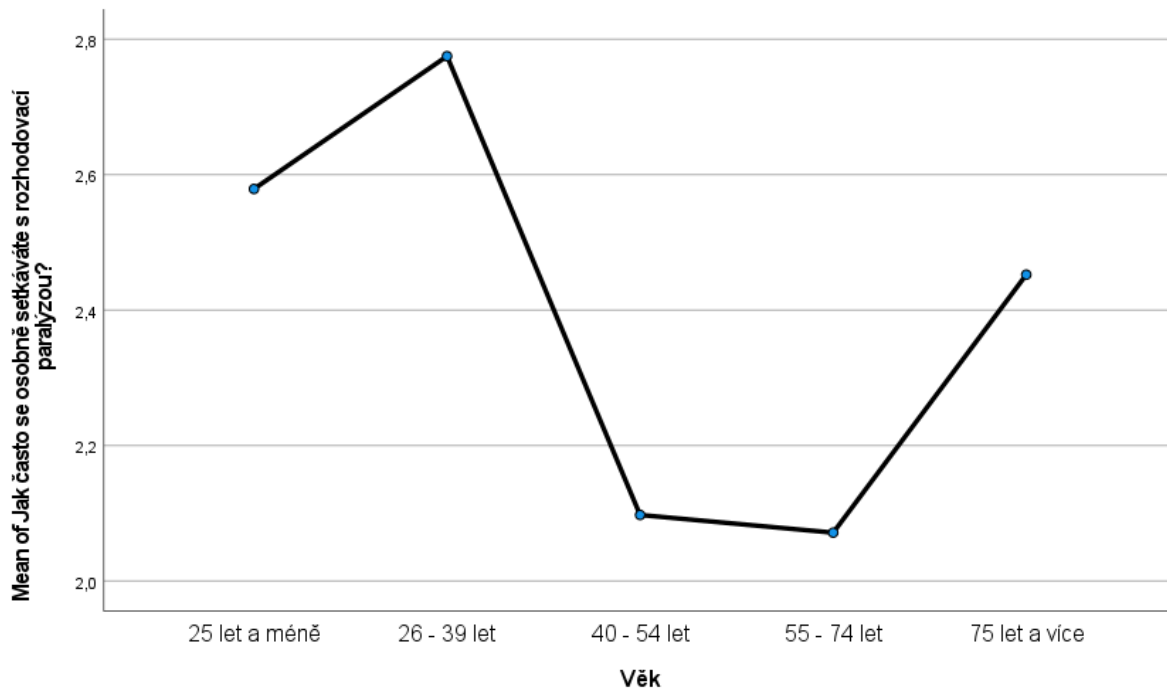

ONEWAY Setkalajstesesrozhodovaciparalyzouvosobnimzivotevtecthosit  
 Setkalajstesesrozhodovaciparalyzouvosobnimzivotevtecthos\_A  
 Setkalajstesesrozhodovaciparalyzouvosobnimzivotevtecthos\_B  
 Setkalajstesesrozhodovaciparalyzouvosobnimzivotevtecthos\_C  
 Setkalajstesesrozhodovaciparalyzouvosobnimzivotevtecthos\_D  
 Setkalajstesesrozhodovaciparalyzouvosobnimzivotevtecthos\_E  
 Setkalajstesesrozhodovaciparalyzouvosobnimzivotevtecthos\_F  
 Setkalajstesesrozhodovaciparalyzouvosobnimzivotevtecthos\_G  
 Setkalajstesesrozhodovaciparalyzouvosobnimzivotevtecthos\_H

```

Setkalajstesesrozhodovaciparalýzouvosobnímživotěvtěchtos_I
Setkalajstesesrozhodovaciparalýzouvosobnímživotěvtěchtos_J
Setkalajstesesrozhodovaciparalýzouvosobnímživotěvtěchtos_K
Setkalajstesesrozhodovaciparalýzouvosobnímživotěvtěchtos_L
Setkalajstesesrozhodovaciparalýzouvosobnímživotěvtěchtos_M
Setkalajstesesrozhodovaciparalýzouvosobnímživotěvtěchtos_N
Setkalajstesesrozhodovaciparalýzouvosobnímživotěvtěchtos_O
Setkalajstesesrozhodovaciparalýzouvosobnímživotěvtěchtos_P BY Věk
/STATISTICS DESCRIPTIVES HOMOGENEITY BROWNFORSYTHE WELCH
/PLOT MEANS
/MISSING ANALYSIS
/CRITERIA=CILEVEL(0.95)
/POSTHOC=TUKEY ALPHA(0.05).

```

## Oneway

### Notes

Output Created		17-NOV-2020 15:33:17
Comments		
Input	Data	C:\Users\jakub\Desktop\Untitled11.sav
	Active Dataset	DataSet2
	Filter	<none>
	Weight	<none>
	Split File	<none>
	N of Rows in Working Data File	222
Missing Value Handling	Definition of Missing	User-defined missing values are treated as missing.
	Cases Used	Statistics for each analysis are based on cases with no missing data for any variable in the analysis.

Syntax

ONEWAY

Setkalajstesesrozhodovacíparalýzouv  
osobnímživotěvtěchtosit

Setkalajstesesrozhodovacíparalýzouv  
osobnímživotěvtěchtos\_A

Setkalajstesesrozhodovacíparalýzouv  
osobnímživotěvtěchtos\_B

Setkalajstesesrozhodovacíparalýzouv  
osobnímživotěvtěchtos\_C

Setkalajstesesrozhodovacíparalýzouv  
osobnímživotěvtěchtos\_D

Setkalajstesesrozhodovacíparalýzouv  
osobnímživotěvtěchtos\_E

Setkalajstesesrozhodovacíparalýzouv  
osobnímživotěvtěchtos\_F

Setkalajstesesrozhodovacíparalýzouv  
osobnímživotěvtěchtos\_G

Setkalajstesesrozhodovacíparalýzouv  
osobnímživotěvtěchtos\_H

Setkalajstesesrozhodovacíparalýzouv  
osobnímživotěvtěchtos\_I

Setkalajstesesrozhodovacíparalýzouv  
osobnímživotěvtěchtos\_J

Setkalajstesesrozhodovacíparalýzouv  
osobnímživotěvtěchtos\_K

Setkalajstesesrozhodovacíparalýzouv  
osobnímživotěvtěchtos\_L

Setkalajstesesrozhodovacíparalýzouv  
osobnímživotěvtěchtos\_M

		Setkal jste se s rozhodovací paralýzou osobním životě těchto_N
		Setkal jste se s rozhodovací paralýzou osobním životě těchto_O
		Setkal jste se s rozhodovací paralýzou osobním životě těchto_P BY Věk
		/STATISTICS DESCRIPTIVES
		HOMOGENEITY
		BROWNFORSYTHE WELCH
		/PLOT MEANS
		/MISSING ANALYSIS
		/CRITERIA=CILEVEL(0.95)
		/POSTHOC=TUKEY ALPHA(0.05).
Resources	Processor Time	00:00:02,36
	Elapsed Time	00:00:02,19

### Descriptives

		N	Mean	Std. Deviation	Std. Error	95% Confidence Interval for Mean		Minimum	Maximum
						Lower Bound	Upper Bound		
Setkal/a jste se s rozhodovací paralýzou v osobním životě v těchto situacích? [Výběr pořadu v televizi]	25 let a méně	55	2,67	1,106	,149	2,37	2,97	1	4
	26 - 39 let	39	2,74	1,251	,200	2,34	3,15	1	4
	40 - 54 let	36	1,89	,919	,153	1,58	2,20	1	4
	55 - 74 let	32	2,28	1,054	,186	1,90	2,66	1	4
	75 let a více	36	3,19	,951	,158	2,87	3,52	1	4
	Total	198	2,58	1,141	,081	2,42	2,74	1	4
Setkal/a jste se s rozhodovací paralýzou v osobním životě v těchto situacích? [Výběr stanice v rádiu]	25 let a méně	55	2,15	1,044	,141	1,86	2,43	1	4
	26 - 39 let	39	2,21	1,128	,181	1,84	2,57	1	4
	40 - 54 let	36	1,67	,956	,159	1,34	1,99	1	4
	55 - 74 let	32	1,75	,803	,142	1,46	2,04	1	4
	75 let a více	36	2,75	,996	,166	2,41	3,09	1	4
	Total	198	2,12	1,058	,075	1,97	2,26	1	4
Setkal/a jste se s rozhodovací paralýzou v osobním životě v těchto situacích? [Výběr	25 let a méně	55	2,64	1,007	,136	2,36	2,91	1	4
	26 - 39 let	39	2,90	1,071	,172	2,55	3,24	1	4
	40 - 54 let	36	1,81	1,009	,168	1,46	2,15	1	4

hudby k poslechu]	55 - 74 let	32	1,84	,884	,156	1,53	2,16	1	4
	75 let a více	36	2,69	,980	,163	2,36	3,03	1	4
	Total	198	2,42	1,081	,077	2,27	2,57	1	4
Setkal/a jste se s rozhodovací paralýzou v osobním životě v těchto situacích? [Výběr videa na YouTube apod.]	25 let a méně	55	2,51	1,069	,144	2,22	2,80	1	4
	26 - 39 let	39	2,77	1,111	,178	2,41	3,13	1	4
	40 - 54 let	36	1,64	,798	,133	1,37	1,91	1	3
Setkal/a jste se s rozhodovací paralýzou v osobním životě v těchto situacích? [Výběr pořadu na Netflixu apod.]	55 - 74 let	32	1,91	,928	,164	1,57	2,24	1	4
	75 let a více	36	1,50	,941	,157	1,18	1,82	1	4
	Total	198	2,12	1,097	,078	1,97	2,27	1	4
Setkal/a jste se s rozhodovací paralýzou v osobním životě v těchto situacích? [Výběr knihy]	25 let a méně	55	2,62	1,254	,169	2,28	2,96	1	4
	26 - 39 let	39	3,08	1,109	,178	2,72	3,44	1	4
	40 - 54 let	36	1,67	1,014	,169	1,32	2,01	1	4
Setkal/a jste se s rozhodovací paralýzou v osobním životě v těchto situacích? [Výběr tiskovin]	55 - 74 let	32	1,72	,958	,169	1,37	2,06	1	4
	75 let a více	36	1,47	,971	,162	1,14	1,80	1	4
	Total	198	2,18	1,245	,088	2,01	2,36	1	4
Setkal/a jste se s rozhodovací paralýzou v osobním životě v těchto situacích? [Výběr restaurace]	25 let a méně	55	2,75	,886	,120	2,51	2,99	1	4
	26 - 39 let	39	2,97	,986	,158	2,65	3,29	1	4
	40 - 54 let	36	1,83	,878	,146	1,54	2,13	1	4
Setkal/a jste se s rozhodovací paralýzou v osobním životě v těchto situacích? [Výběr restaurace]	55 - 74 let	32	2,06	,982	,174	1,71	2,42	1	4
	75 let a více	36	2,89	,950	,158	2,57	3,21	1	4
	Total	198	2,54	1,026	,073	2,40	2,68	1	4
Setkal/a jste se s rozhodovací paralýzou v osobním životě v těchto situacích? [Výběr restaurace]	25 let a méně	55	1,80	,931	,126	1,55	2,05	1	4
	26 - 39 let	39	2,13	1,056	,169	1,79	2,47	1	4
	40 - 54 let	36	1,53	,696	,116	1,29	1,76	1	3
Setkal/a jste se s rozhodovací paralýzou v osobním životě v těchto situacích? [Výběr restaurace]	55 - 74 let	32	1,88	,942	,166	1,54	2,21	1	4
	75 let a více	36	2,47	1,055	,176	2,12	2,83	1	4
	Total	198	1,95	,986	,070	1,81	2,09	1	4
Setkal/a jste se s rozhodovací paralýzou v osobním životě v těchto situacích? [Výběr restaurace]	25 let a méně	55	2,75	1,058	,143	2,46	3,03	1	4
	26 - 39 let	39	2,90	1,119	,179	2,53	3,26	1	4
	40 - 54 let	36	1,92	,732	,122	1,67	2,16	1	3
Setkal/a jste se s rozhodovací paralýzou v osobním životě v těchto situacích? [Výběr restaurace]	55 - 74 let	32	2,22	,870	,154	1,91	2,53	1	4
	75 let a více	36	2,58	1,156	,193	2,19	2,97	1	4
	Total	198	2,51	1,060	,075	2,36	2,66	1	4
Setkal/a jste se s rozhodovací paralýzou v osobním životě v těchto situacích? [Výběr restaurace]	25 let a méně	55	2,95	1,061	,143	2,66	3,23	1	4
	26 - 39 let	39	3,13	1,128	,181	2,76	3,49	1	4

těchto situacích? [Výběr co uvařit - snídaně/oběd/večeře]	40 - 54 let	36	1,86	,867	,144	1,57	2,15	1	4
	55 - 74 let	32	2,22	1,070	,189	1,83	2,60	1	4
	75 let a více	36	3,22	1,098	,183	2,85	3,59	1	4
	Total	198	2,72	1,162	,083	2,55	2,88	1	4
Setkal/a jste se s rozhodovací paralýzou v osobním životě v	25 let a méně	55	2,53	1,016	,137	2,25	2,80	1	4
	26 - 39 let	39	3,08	,900	,144	2,79	3,37	1	4
	40 - 54 let	36	2,06	,893	,149	1,75	2,36	1	4
	Total	198	2,44	1,025	,073	2,30	2,59	1	4
Setkal/a jste se s rozhodovací paralýzou v osobním životě v	25 let a méně	55	2,51	,998	,135	2,24	2,78	1	4
	26 - 39 let	39	2,72	1,050	,168	2,38	3,06	1	4
	40 - 54 let	36	1,69	,749	,125	1,44	1,95	1	3
	Total	198	2,24	1,023	,073	2,10	2,39	1	4
těchto situacích? [Výběr volNečasové aktivity]	40 - 54 let	36	1,69	,749	,125	1,44	1,95	1	3
	55 - 74 let	32	2,03	,822	,145	1,73	2,33	1	3
	75 let a více	36	2,06	1,120	,187	1,68	2,43	1	4
	Total	198	2,24	1,023	,073	2,10	2,39	1	4
Setkal/a jste se s rozhodovací paralýzou v osobním životě v	25 let a méně	55	2,25	,947	,128	2,00	2,51	1	4
	26 - 39 let	39	2,33	1,060	,170	1,99	2,68	1	4
	40 - 54 let	36	1,72	,779	,130	1,46	1,99	1	3
	Total	198	2,06	,980	,070	1,92	2,20	1	4
těchto situacích? [Výběr kulturní akce]	40 - 54 let	36	1,72	,779	,130	1,46	1,99	1	3
	55 - 74 let	32	1,91	,818	,145	1,61	2,20	1	4
	75 let a více	36	1,94	1,145	,191	1,56	2,33	1	4
	Total	198	2,06	,980	,070	1,92	2,20	1	4
Setkal/a jste se s rozhodovací paralýzou v osobním životě v	25 let a méně	55	2,78	1,066	,144	2,49	3,07	1	4
	26 - 39 let	39	2,72	1,075	,172	2,37	3,07	1	4
	40 - 54 let	36	1,78	,989	,165	1,44	2,11	1	4
	Total	198	2,23	1,128	,080	2,07	2,39	1	4
těchto situacích? [Výběr studia]	40 - 54 let	36	1,78	,989	,165	1,44	2,11	1	4
	55 - 74 let	32	1,63	,707	,125	1,37	1,88	1	3
	75 let a více	36	1,83	1,134	,189	1,45	2,22	1	4
	Total	198	2,23	1,128	,080	2,07	2,39	1	4
Setkal/a jste se s rozhodovací paralýzou v osobním životě v	25 let a méně	55	2,71	1,149	,155	2,40	3,02	1	4
	26 - 39 let	39	2,85	1,113	,178	2,49	3,21	1	4
	40 - 54 let	36	2,03	1,082	,180	1,66	2,39	1	4
	Total	198	2,28	1,166	,083	2,11	2,44	1	4
těchto situacích? [Výběr zaměstnání / povolání]	40 - 54 let	36	2,03	1,082	,180	1,66	2,39	1	4
	55 - 74 let	32	1,56	,619	,109	1,34	1,79	1	3
	75 let a více	36	1,89	1,190	,198	1,49	2,29	1	4
	Total	198	2,28	1,166	,083	2,11	2,44	1	4
Setkal/a jste se s rozhodovací paralýzou	25 let a méně	55	2,80	,989	,133	2,53	3,07	1	4



v osobním životě v těchto situacích? [Výběr oblečení a stylu]	26 - 39 let	39	3,05	1,050	,168	2,71	3,39	1	4
	40 - 54 let	36	2,19	1,091	,182	1,83	2,56	1	4
	55 - 74 let	32	1,94	,948	,168	1,60	2,28	1	4
	75 let a více	36	2,67	1,195	,199	2,26	3,07	1	4
	Total	198	2,58	1,114	,079	2,42	2,73	1	4
Setkal/a jste se s rozhodovací paralýzou	25 let a méně	55	2,20	,951	,128	1,94	2,46	1	4
v osobním životě v těchto situacích? [Výběr ve volbách (kandidát, politická strana)]	26 - 39 let	39	2,51	,970	,155	2,20	2,83	1	4
	40 - 54 let	36	1,94	,924	,154	1,63	2,26	1	4
	55 - 74 let	32	1,91	,928	,164	1,57	2,24	1	4
	75 let a více	36	2,44	1,132	,189	2,06	2,83	1	4
	Total	198	2,21	1,000	,071	2,07	2,35	1	4
Setkal/a jste se s rozhodovací paralýzou	25 let a méně	55	2,16	1,032	,139	1,88	2,44	1	4
v osobním životě v těchto situacích? [Výběr partnera]	26 - 39 let	39	2,62	1,091	,175	2,26	2,97	1	4
	40 - 54 let	36	1,86	1,018	,170	1,52	2,21	1	4
	55 - 74 let	32	1,53	,842	,149	1,23	1,83	1	4
	75 let a více	36	2,17	1,183	,197	1,77	2,57	1	4
	Total	198	2,10	1,088	,077	1,94	2,25	1	4

### Tests of Homogeneity of Variances

		Levene Statistic	df1	df2	Sig.
Setkal/a jste se s rozhodovací paralýzou v osobním životě v těchto situacích? [Výběr pořadu v televizi]	Based on Mean	3,543	4	193	,008
	Based on Median	2,097	4	193	,083
	Based on Median and with adjusted df	2,097	4	187,908	,083
	Based on trimmed mean	3,246	4	193	,013
Setkal/a jste se s rozhodovací paralýzou v osobním životě v těchto situacích? [Výběr stanice v rádiu]	Based on Mean	1,225	4	193	,302
	Based on Median	,683	4	193	,604
	Based on Median and with adjusted df	,683	4	171,145	,604
	Based on trimmed mean	,999	4	193	,409
Setkal/a jste se s rozhodovací paralýzou v osobním životě v těchto situacích? [Výběr hudby k poslechu]	Based on Mean	1,256	4	193	,289
	Based on Median	,963	4	193	,429
	Based on Median and with adjusted df	,963	4	153,157	,430
	Based on trimmed mean	1,071	4	193	,372
Setkal/a jste se s rozhodovací paralýzou v osobním životě v	Based on Mean	2,671	4	193	,033
	Based on Median	2,509	4	193	,043

těchto situacích? [Výběr videa na YouTube apod.]	Based on Median and with adjusted df	2,509	4	173,319	,044
	Based on trimmed mean	2,876	4	193	,024
Setkal/a jste se s rozhodovací paralýzou v osobním životě v	Based on Mean	3,868	4	193	,005
	Based on Median	3,988	4	193	,004
těchto situacích? [Výběr pořadu na Netflixu apod.]	Based on Median and with adjusted df	3,988	4	168,672	,004
	Based on trimmed mean	4,260	4	193	,003
Setkal/a jste se s rozhodovací paralýzou v osobním životě v	Based on Mean	,108	4	193	,980
	Based on Median	,207	4	193	,934
těchto situacích? [Výběr knihy]	Based on Median and with adjusted df	,207	4	191,502	,934
	Based on trimmed mean	,075	4	193	,990
Setkal/a jste se s rozhodovací paralýzou v osobním životě v	Based on Mean	2,126	4	193	,079
	Based on Median	2,183	4	193	,072
těchto situacích? [Výběr tiskovin]	Based on Median and with adjusted df	2,183	4	185,438	,072
	Based on trimmed mean	2,048	4	193	,089
Setkal/a jste se s rozhodovací paralýzou v osobním životě v	Based on Mean	3,975	4	193	,004
	Based on Median	2,057	4	193	,088
těchto situacích? [Výběr restaurace]	Based on Median and with adjusted df	2,057	4	175,242	,088
	Based on trimmed mean	3,640	4	193	,007
Setkal/a jste se s rozhodovací paralýzou v osobním životě v	Based on Mean	,894	4	193	,468
	Based on Median	,376	4	193	,826
těchto situacích? [Výběr co uvařit - snídaně/oběd/večeře]	Based on Median and with adjusted df	,376	4	139,676	,826
	Based on trimmed mean	,712	4	193	,584
Setkal/a jste se s rozhodovací paralýzou v osobním životě v	Based on Mean	4,304	4	193	,002
	Based on Median	2,914	4	193	,023
těchto situacích? [Výběr turistické destinace (kam cestovat?)]	Based on Median and with adjusted df	2,914	4	182,615	,023
	Based on trimmed mean	4,295	4	193	,002
Setkal/a jste se s rozhodovací paralýzou v osobním životě v	Based on Mean	3,250	4	193	,013
	Based on Median	2,040	4	193	,090
těchto situacích? [Výběr volNečasové aktivity]	Based on Median and with adjusted df	2,040	4	177,778	,091
	Based on trimmed mean	2,977	4	193	,020
Setkal/a jste se s rozhodovací paralýzou v osobním životě v	Based on Mean	3,713	4	193	,006
	Based on Median	1,397	4	193	,236

těchto situacích? [Výběr kulturní akce]	Based on Median and with adjusted df	1,397	4	137,992	,238
	Based on trimmed mean	3,271	4	193	,013
Setkal/a jste se s rozhodovací paralýzou v osobním životě v těchto situacích? [Výběr studia]	Based on Mean	2,864	4	193	,025
	Based on Median	,808	4	193	,522
těchto situacích? [Výběr studia]	Based on Median and with adjusted df	,808	4	130,702	,523
	Based on trimmed mean	2,617	4	193	,036
Setkal/a jste se s rozhodovací paralýzou v osobním životě v těchto situacích? [Výběr zaměstnání / povolání]	Based on Mean	4,892	4	193	,001
	Based on Median	1,786	4	193	,133
těchto situacích? [Výběr zaměstnání / povolání]	Based on Median and with adjusted df	1,786	4	116,858	,136
	Based on trimmed mean	4,517	4	193	,002
Setkal/a jste se s rozhodovací paralýzou v osobním životě v těchto situacích? [Výběr oblečení a stylu]	Based on Mean	1,596	4	193	,177
	Based on Median	,771	4	193	,545
těchto situacích? [Výběr oblečení a stylu]	Based on Median and with adjusted df	,771	4	188,324	,545
	Based on trimmed mean	1,427	4	193	,226
Setkal/a jste se s rozhodovací paralýzou v osobním životě v těchto situacích? [Výběr ve volbách (kandidát, politická strana)]	Based on Mean	1,847	4	193	,121
	Based on Median	1,697	4	193	,152
těchto situacích? [Výběr ve volbách (kandidát, politická strana)]	Based on Median and with adjusted df	1,697	4	183,600	,152
	Based on trimmed mean	1,733	4	193	,144
Setkal/a jste se s rozhodovací paralýzou v osobním životě v těchto situacích? [Výběr partnera]	Based on Mean	2,500	4	193	,044
	Based on Median	1,958	4	193	,103
těchto situacích? [Výběr partnera]	Based on Median and with adjusted df	1,958	4	166,574	,103
	Based on trimmed mean	2,630	4	193	,036

### ANOVA

		Sum of Squares	df	Mean Square	F	Sig.
Setkal/a jste se s rozhodovací paralýzou v osobním životě v těchto situacích? [Výběr pořadu v televizi]	Between Groups	35,155	4	8,789	7,668	,000
	Within Groups	221,208	193	1,146		
	Total	256,364	197			
Setkal/a jste se s rozhodovací paralýzou v osobním životě v těchto situacích? [Výběr stanice v rádiu]	Between Groups	26,383	4	6,596	6,564	,000
	Within Groups	193,945	193	1,005		
	Total	220,328	197			
Setkal/a jste se s rozhodovací	Between Groups	38,394	4	9,598	9,658	,000

paralýzou v osobním životě v těchto situacích? [Výběr hudby k poslechu]	Within Groups	191,814	193	,994		
	Total	230,207	197			
Setkal/a jste se s rozhodovací paralýzou v osobním životě v těchto situacích? [Výběr videa na YouTube apod.]	Between Groups	48,398	4	12,100	12,376	,000
	Within Groups	188,693	193	,978		
	Total	237,091	197			
Setkal/a jste se s rozhodovací paralýzou v osobním životě v těchto situacích? [Výběr pořadu na Netflixu apod.]	Between Groups	76,263	4	19,066	16,055	,000
	Within Groups	229,192	193	1,188		
	Total	305,455	197			
Setkal/a jste se s rozhodovací paralýzou v osobním životě v těchto situacích? [Výběr knihy]	Between Groups	39,335	4	9,834	11,308	,000
	Within Groups	167,841	193	,870		
	Total	207,177	197			
Setkal/a jste se s rozhodovací paralýzou v osobním životě v těchto situacích? [Výběr tiskovin]	Between Groups	18,892	4	4,723	5,281	,000
	Within Groups	172,603	193	,894		
	Total	191,495	197			
Setkal/a jste se s rozhodovací paralýzou v osobním životě v těchto situacích? [Výběr restaurace]	Between Groups	24,485	4	6,121	5,997	,000
	Within Groups	196,995	193	1,021		
	Total	221,480	197			
Setkal/a jste se s rozhodovací paralýzou v osobním životě v těchto situacích? [Výběr oběd/večeře - snídaně/oběd/večeře]	Between Groups	52,970	4	13,242	11,988	,000
	Within Groups	213,192	193	1,105		
	Total	266,162	197			
Setkal/a jste se s rozhodovací paralýzou v osobním životě v těchto situacích? [Výběr turistické destinace (kam cestovat?)]	Between Groups	24,897	4	6,224	6,601	,000
	Within Groups	181,992	193	,943		
	Total	206,889	197			
Setkal/a jste se s rozhodovací paralýzou v osobním životě v těchto situacích? [Výběr volnočasové aktivity]	Between Groups	26,224	4	6,556	7,024	,000
	Within Groups	180,139	193	,933		
	Total	206,364	197			
Setkal/a jste se s rozhodovací paralýzou v osobním životě v těchto situacích? [Výběr kulturní akce]	Between Groups	10,340	4	2,585	2,788	,028
	Within Groups	178,933	193	,927		
	Total	189,273	197			
Setkal/a jste se s rozhodovací paralýzou v osobním životě v těchto situacích? [Výběr studia]	Between Groups	50,771	4	12,693	12,248	,000
	Within Groups	200,001	193	1,036		
	Total	250,773	197			
Setkal/a jste se s rozhodovací paralýzou v osobním životě v těchto situacích? [Výběr studia]	Between Groups	46,897	4	11,724	10,247	,000

paralýzou v osobním životě v těchto situacích? [Výběr zaměstnání / povolání]	Within Groups	220,825	193	1,144		
	Total	267,722	197			
Setkal/a jste se s rozhodovací paralýzou v osobním životě v těchto situacích? [Výběr oblečení a stylu]	Between Groups	30,152	4	7,538	6,792	,000
	Within Groups	214,211	193	1,110		
	Total	244,364	197			
Setkal/a jste se s rozhodovací paralýzou v osobním životě v těchto situacích? [Výběr ve volbách (kandidát, politická strana)]	Between Groups	11,051	4	2,763	2,866	,024
	Within Groups	186,040	193	,964		
	Total	197,091	197			
Setkal/a jste se s rozhodovací paralýzou v osobním životě v těchto situacích? [Výběr partnera]	Between Groups	23,144	4	5,786	5,317	,000
	Within Groups	210,032	193	1,088		
	Total	233,177	197			

### Robust Tests of Equality of Means

		Statistic <sup>a</sup>	df1	df2	Sig.
Setkal/a jste se s rozhodovací paralýzou v osobním životě v těchto situacích? [Výběr pořadu v televizi]	Welch	9,509	4	92,009	,000
	Brown-Forsythe	7,807	4	178,972	,000
Setkal/a jste se s rozhodovací paralýzou v osobním životě v těchto situacích? [Výběr stanice v rádiu]	Welch	7,120	4	92,611	,000
	Brown-Forsythe	6,747	4	183,697	,000
Setkal/a jste se s rozhodovací paralýzou v osobním životě v těchto situacích? [Výběr hudby k poslechu]	Welch	9,741	4	91,932	,000
	Brown-Forsythe	9,775	4	184,545	,000
Setkal/a jste se s rozhodovací paralýzou v osobním životě v těchto situacích? [Výběr videa na YouTube apod.]	Welch	11,969	4	92,482	,000
	Brown-Forsythe	12,783	4	183,494	,000
Setkal/a jste se s rozhodovací paralýzou v osobním životě v těchto situacích? [Výběr pořadu na Netflixu apod.]	Welch	16,216	4	93,168	,000
	Brown-Forsythe	16,920	4	191,721	,000
Setkal/a jste se s rozhodovací paralýzou v osobním životě v těchto situacích? [Výběr knihy]	Welch	11,303	4	90,739	,000
	Brown-Forsythe	11,157	4	177,533	,000
Setkal/a jste se s rozhodovací paralýzou v osobním životě v těchto situacích? [Výběr knihy]	Welch	5,641	4	91,201	,000

paralýzou v osobním životě v těchto situacích? [Výběr tiskovin]	Brown-Forsythe	5,288	4	171,560	,000
Setkal/a jste se s rozhodovací	Welch	7,715	4	92,193	,000
paralýzou v osobním životě v těchto situacích? [Výběr restaurace]	Brown-Forsythe	6,152	4	173,442	,000
Setkal/a jste se s rozhodovací	Welch	13,695	4	91,508	,000
paralýzou v osobním životě v těchto situacích? [Výběr co uvařit - snídane/oběd/večeře]	Brown-Forsythe	12,047	4	178,892	,000
Setkal/a jste se s rozhodovací	Welch	7,563	4	92,346	,000
paralýzou v osobním životě v těchto situacích? [Výběr turistické destinace (kam cestovat?)]	Brown-Forsythe	6,734	4	172,905	,000
Setkal/a jste se s rozhodovací	Welch	8,013	4	92,197	,000
paralýzou v osobním životě v těchto situacích? [Výběr volNečasové aktivity]	Brown-Forsythe	7,172	4	174,374	,000
Setkal/a jste se s rozhodovací	Welch	3,138	4	91,772	,018
paralýzou v osobním životě v těchto situacích? [Výběr kulturní akce]	Brown-Forsythe	2,811	4	170,854	,027
Setkal/a jste se s rozhodovací	Welch	13,597	4	92,830	,000
paralýzou v osobním životě v těchto situacích? [Výběr studia]	Brown-Forsythe	12,630	4	178,156	,000
Setkal/a jste se s rozhodovací	Welch	14,277	4	92,962	,000
paralýzou v osobním životě v těchto situacích? [Výběr zaměstnání / povolání]	Brown-Forsythe	10,691	4	173,675	,000
Setkal/a jste se s rozhodovací	Welch	7,313	4	90,893	,000
paralýzou v osobním životě v těchto situacích? [Výběr oblečení a stylu]	Brown-Forsythe	6,719	4	176,192	,000
Setkal/a jste se s rozhodovací	Welch	2,856	4	91,134	,028
paralýzou v osobním životě v těchto situacích? [Výběr ve volbách (kandidát, politická strana)]	Brown-Forsythe	2,849	4	176,666	,025
Setkal/a jste se s rozhodovací	Welch	6,079	4	91,920	,000
paralýzou v osobním životě v těchto situacích? [Výběr partnera]	Brown-Forsythe	5,366	4	178,122	,000

a. Asymptotically F distributed.

## Post Hoc Tests

### Multiple Comparisons

Tukey HSD

Dependent Variable	(I) Věk	(J) Věk	Mean		Sig.	95% Confidence Interval	
			Difference (I-J)	Std. Error		Lower Bound	Upper Bound
Setkal/a jste se s rozhodovací paralýzou v osobním životě v těchto situacích? [Výběr pořadu v televizi]	25 let a méně	26 - 39 let	-,071	,224	,998	-,69	,55
		40 - 54 let	,784*	,230	,007	,15	1,42
		55 - 74 let	,391	,238	,471	-,26	1,05
		75 let a více	-,522	,230	,158	-1,15	,11
	26 - 39 let	25 let a méně	,071	,224	,998	-,55	,69
		40 - 54 let	,855*	,247	,006	,17	1,54
		55 - 74 let	,462	,255	,370	-,24	1,17
		75 let a více	-,451	,247	,364	-1,13	,23
	40 - 54 let	25 let a méně	-,784*	,230	,007	-1,42	-,15
		26 - 39 let	-,855*	,247	,006	-1,54	-,17
		55 - 74 let	-,392	,260	,558	-1,11	,32
		75 let a více	-1,306*	,252	,000	-2,00	-,61
	55 - 74 let	25 let a méně	-,391	,238	,471	-1,05	,26
		26 - 39 let	-,462	,255	,370	-1,17	,24
		40 - 54 let	,392	,260	,558	-,32	1,11
		75 let a více	-,913*	,260	,005	-1,63	-,20
	75 let a více	25 let a méně	,522	,230	,158	-,11	1,15
		26 - 39 let	,451	,247	,364	-,23	1,13
		40 - 54 let	1,306*	,252	,000	,61	2,00
		55 - 74 let	,913*	,260	,005	,20	1,63
Setkal/a jste se s rozhodovací paralýzou v osobním životě v těchto situacích? [Výběr stanice v rádiu]	25 let a méně	26 - 39 let	-,060	,210	,999	-,64	,52
		40 - 54 let	,479	,215	,174	-,11	1,07
		55 - 74 let	,395	,223	,392	-,22	1,01
		75 let a více	-,605*	,215	,043	-1,20	-,01
	26 - 39 let	25 let a méně	,060	,210	,999	-,52	,64
		40 - 54 let	,538	,232	,142	-,10	1,18
		55 - 74 let	,455	,239	,319	-,20	1,11
		75 let a více	-,545	,232	,133	-1,18	,09
	40 - 54 let	25 let a méně	-,479	,215	,174	-1,07	,11
		26 - 39 let	-,538	,232	,142	-1,18	,10
		55 - 74 let	-,083	,244	,997	-,75	,59
		75 let a více	-1,083*	,236	,000	-1,73	-,43
	55 - 74 let	25 let a méně	-,395	,223	,392	-1,01	,22
		26 - 39 let	-,455	,239	,319	-1,11	,20

		40 - 54 let	,083	,244	,997	-,59	,75
		75 let a více	-1,000*	,244	,001	-1,67	-,33
	75 let a více	25 let a méně	,605*	,215	,043	,01	1,20
		26 - 39 let	,545	,232	,133	-,09	1,18
		40 - 54 let	1,083*	,236	,000	,43	1,73
		55 - 74 let	1,000*	,244	,001	,33	1,67
Setkal/a jste se s	25 let a méně	26 - 39 let	-,261	,209	,721	-,84	,31
rozhodovací paralýzou v		40 - 54 let	,831*	,214	,001	,24	1,42
osobním životě v těchto		55 - 74 let	,793*	,222	,004	,18	1,40
situacích? [Výběr hudby k		75 let a více	-,058	,214	,999	-,65	,53
poslechu]	26 - 39 let	25 let a méně	,261	,209	,721	-,31	,84
		40 - 54 let	1,092*	,230	,000	,46	1,73
		55 - 74 let	1,054*	,238	,000	,40	1,71
		75 let a více	,203	,230	,904	-,43	,84
	40 - 54 let	25 let a méně	-,831*	,214	,001	-1,42	-,24
		26 - 39 let	-1,092*	,230	,000	-1,73	-,46
		55 - 74 let	-,038	,242	1,000	-,71	,63
		75 let a více	-,889*	,235	,002	-1,54	-,24
	55 - 74 let	25 let a méně	-,793*	,222	,004	-1,40	-,18
		26 - 39 let	-1,054*	,238	,000	-1,71	-,40
		40 - 54 let	,038	,242	1,000	-,63	,71
		75 let a více	-,851*	,242	,005	-1,52	-,18
	75 let a více	25 let a méně	,058	,214	,999	-,53	,65
		26 - 39 let	-,203	,230	,904	-,84	,43
		40 - 54 let	,889*	,235	,002	,24	1,54
		55 - 74 let	,851*	,242	,005	,18	1,52
Setkal/a jste se s	25 let a méně	26 - 39 let	-,260	,207	,718	-,83	,31
rozhodovací paralýzou v		40 - 54 let	,870*	,212	,001	,29	1,45
osobním životě v těchto		55 - 74 let	,603	,220	,052	,00	1,21
situacích? [Výběr videa na		75 let a více	1,009*	,212	,000	,43	1,59
YouTube apod.]	26 - 39 let	25 let a méně	,260	,207	,718	-,31	,83
		40 - 54 let	1,130*	,229	,000	,50	1,76
		55 - 74 let	,863*	,236	,003	,21	1,51
		75 let a více	1,269*	,229	,000	,64	1,90
	40 - 54 let	25 let a méně	-,870*	,212	,001	-1,45	-,29
		26 - 39 let	-1,130*	,229	,000	-1,76	-,50
		55 - 74 let	-,267	,240	,800	-,93	,39
		75 let a více	,139	,233	,976	-,50	,78
	55 - 74 let	25 let a méně	-,603	,220	,052	-1,21	,00
		26 - 39 let	-,863*	,236	,003	-1,51	-,21



		40 - 54 let	,267	,240	,800	-,39	,93
		75 let a více	,406	,240	,442	-,26	1,07
	75 let a více	25 let a méně	-1,009*	,212	,000	-1,59	-,43
		26 - 39 let	-1,269*	,229	,000	-1,90	-,64
		40 - 54 let	-,139	,233	,976	-,78	,50
		55 - 74 let	-,406	,240	,442	-1,07	,26
Setkal/a jste se s	25 let a méně	26 - 39 let	-,459	,228	,265	-1,09	,17
rozhodovací paralýzou v		40 - 54 let	,952*	,234	,001	,31	1,59
osobním životě v těchto		55 - 74 let	,899*	,242	,002	,23	1,57
situacích? [Výběr pořadu na		75 let a více	1,146*	,234	,000	,50	1,79
Netflixu apod.]	26 - 39 let	25 let a méně	,459	,228	,265	-,17	1,09
		40 - 54 let	1,410*	,252	,000	,72	2,10
		55 - 74 let	1,358*	,260	,000	,64	2,07
		75 let a více	1,605*	,252	,000	,91	2,30
	40 - 54 let	25 let a méně	-,952*	,234	,001	-1,59	-,31
		26 - 39 let	-1,410*	,252	,000	-2,10	-,72
		55 - 74 let	-,052	,265	1,000	-,78	,68
		75 let a více	,194	,257	,942	-,51	,90
	55 - 74 let	25 let a méně	-,899*	,242	,002	-1,57	-,23
		26 - 39 let	-1,358*	,260	,000	-2,07	-,64
		40 - 54 let	,052	,265	1,000	-,68	,78
		75 let a více	,247	,265	,885	-,48	,98
	75 let a více	25 let a méně	-1,146*	,234	,000	-1,79	-,50
		26 - 39 let	-1,605*	,252	,000	-2,30	-,91
		40 - 54 let	-,194	,257	,942	-,90	,51
		55 - 74 let	-,247	,265	,885	-,98	,48
Setkal/a jste se s	25 let a méně	26 - 39 let	-,229	,195	,767	-,77	,31
rozhodovací paralýzou v		40 - 54 let	,912*	,200	,000	,36	1,46
osobním životě v těchto		55 - 74 let	,683*	,207	,010	,11	1,25
situacích? [Výběr knihy]		75 let a více	-,143	,200	,952	-,69	,41
	26 - 39 let	25 let a méně	,229	,195	,767	-,31	,77
		40 - 54 let	1,141*	,216	,000	,55	1,73
		55 - 74 let	,912*	,222	,001	,30	1,52
		75 let a více	,085	,216	,995	-,51	,68
	40 - 54 let	25 let a méně	-,912*	,200	,000	-1,46	-,36
		26 - 39 let	-1,141*	,216	,000	-1,73	-,55
		55 - 74 let	-,229	,227	,850	-,85	,39
		75 let a více	-1,056*	,220	,000	-1,66	-,45
	55 - 74 let	25 let a méně	-,683*	,207	,010	-1,25	-,11
		26 - 39 let	-,912*	,222	,001	-1,52	-,30

		40 - 54 let	,229	,227	,850	-,39	,85
		75 let a více	-,826*	,227	,003	-1,45	-,20
	75 let a více	25 let a méně	,143	,200	,952	-,41	,69
		26 - 39 let	-,085	,216	,995	-,68	,51
		40 - 54 let	1,056*	,220	,000	,45	1,66
		55 - 74 let	,826*	,227	,003	,20	1,45
Setkal/a jste se s	25 let a méně	26 - 39 let	-,328	,198	,463	-,87	,22
rozhodovací paralýzou v		40 - 54 let	,272	,203	,665	-,29	,83
osobním životě v těchto		55 - 74 let	-,075	,210	,997	-,65	,50
situacích? [Výběr tiskovin]		75 let a více	-,672*	,203	,010	-1,23	-,11
	26 - 39 let	25 let a méně	,328	,198	,463	-,22	,87
		40 - 54 let	,600	,219	,051	,00	1,20
		55 - 74 let	,253	,226	,794	-,37	,87
		75 let a více	-,344	,219	,516	-,95	,26
	40 - 54 let	25 let a méně	-,272	,203	,665	-,83	,29
		26 - 39 let	-,600	,219	,051	-1,20	,00
		55 - 74 let	-,347	,230	,556	-,98	,29
		75 let a více	-,944*	,223	,000	-1,56	-,33
	55 - 74 let	25 let a méně	,075	,210	,997	-,50	,65
		26 - 39 let	-,253	,226	,794	-,87	,37
		40 - 54 let	,347	,230	,556	-,29	,98
		75 let a více	-,597	,230	,074	-1,23	,04
	75 let a více	25 let a méně	,672*	,203	,010	,11	1,23
		26 - 39 let	,344	,219	,516	-,26	,95
		40 - 54 let	,944*	,223	,000	,33	1,56
		55 - 74 let	,597	,230	,074	-,04	1,23
Setkal/a jste se s	25 let a méně	26 - 39 let	-,152	,211	,952	-,73	,43
rozhodovací paralýzou v		40 - 54 let	,829*	,217	,002	,23	1,43
osobním životě v těchto		55 - 74 let	,527	,225	,135	-,09	1,15
situacích? [Výběr		75 let a více	,162	,217	,945	-,43	,76
restaurace]	26 - 39 let	25 let a méně	,152	,211	,952	-,43	,73
		40 - 54 let	,981*	,234	,000	,34	1,62
		55 - 74 let	,679*	,241	,042	,02	1,34
		75 let a více	,314	,234	,663	-,33	,96
	40 - 54 let	25 let a méně	-,829*	,217	,002	-1,43	-,23
		26 - 39 let	-,981*	,234	,000	-1,62	-,34
		55 - 74 let	-,302	,245	,733	-,98	,37
		75 let a více	-,667*	,238	,044	-1,32	-,01
	55 - 74 let	25 let a méně	-,527	,225	,135	-1,15	,09
		26 - 39 let	-,679*	,241	,042	-1,34	-,02

		40 - 54 let	,302	,245	,733	-,37	,98
		75 let a více	-,365	,245	,573	-1,04	,31
	75 let a více	25 let a méně	-,162	,217	,945	-,76	,43
		26 - 39 let	-,314	,234	,663	-,96	,33
		40 - 54 let	,667*	,238	,044	,01	1,32
		55 - 74 let	,365	,245	,573	-,31	1,04
Setkal/a jste se s	25 let a méně	26 - 39 let	-,183	,220	,921	-,79	,42
rozhodovací paralýzou v		40 - 54 let	1,084*	,225	,000	,46	1,70
osobním životě v těchto		55 - 74 let	,727*	,234	,018	,08	1,37
situacích? [Výběr co uvařit -		75 let a více	-,277	,225	,735	-,90	,34
snídaně/oběd/večeře]	26 - 39 let	25 let a méně	,183	,220	,921	-,42	,79
		40 - 54 let	1,267*	,243	,000	,60	1,94
		55 - 74 let	,909*	,251	,003	,22	1,60
		75 let a více	-,094	,243	,995	-,76	,57
	40 - 54 let	25 let a méně	-1,084*	,225	,000	-1,70	-,46
		26 - 39 let	-1,267*	,243	,000	-1,94	-,60
		55 - 74 let	-,358	,255	,628	-1,06	,35
		75 let a více	-1,361*	,248	,000	-2,04	-,68
	55 - 74 let	25 let a méně	-,727*	,234	,018	-1,37	-,08
		26 - 39 let	-,909*	,251	,003	-1,60	-,22
		40 - 54 let	,358	,255	,628	-,35	1,06
		75 let a více	-1,003*	,255	,001	-1,71	-,30
	75 let a více	25 let a méně	,277	,225	,735	-,34	,90
		26 - 39 let	,094	,243	,995	-,57	,76
		40 - 54 let	1,361*	,248	,000	,68	2,04
		55 - 74 let	1,003*	,255	,001	,30	1,71
Setkal/a jste se s	25 let a méně	26 - 39 let	-,550	,203	,057	-1,11	,01
rozhodovací paralýzou v		40 - 54 let	,472	,208	,161	-,10	1,04
osobním životě v těchto		55 - 74 let	,340	,216	,516	-,25	,93
situacích? [Výběr turistické		75 let a více	,277	,208	,672	-,30	,85
destinace (kam cestovat?)]	26 - 39 let	25 let a méně	,550	,203	,057	-,01	1,11
		40 - 54 let	1,021*	,224	,000	,40	1,64
		55 - 74 let	,889*	,232	,002	,25	1,53
		75 let a více	,827*	,224	,003	,21	1,44
	40 - 54 let	25 let a méně	-,472	,208	,161	-1,04	,10
		26 - 39 let	-1,021*	,224	,000	-1,64	-,40
		55 - 74 let	-,132	,236	,981	-,78	,52
		75 let a více	-,194	,229	,915	-,82	,44
	55 - 74 let	25 let a méně	-,340	,216	,516	-,93	,25
		26 - 39 let	-,889*	,232	,002	-1,53	-,25

		40 - 54 let	,132	,236	,981	-,52	,78
		75 let a více	-,062	,236	,999	-,71	,59
	75 let a více	25 let a méně	-,277	,208	,672	-,85	,30
		26 - 39 let	-,827*	,224	,003	-1,44	-,21
		40 - 54 let	,194	,229	,915	-,44	,82
		55 - 74 let	,063	,236	,999	-,59	,71
Setkal/a jste se s	25 let a méně	26 - 39 let	-,209	,202	,840	-,77	,35
rozhodovací paralýzou v		40 - 54 let	,815*	,207	,001	,24	1,38
osobním životě v těchto		55 - 74 let	,478	,215	,175	-,11	1,07
situacích? [Výběr		75 let a více	,454	,207	,188	-,12	1,02
volNečasové aktivity]	26 - 39 let	25 let a méně	,209	,202	,840	-,35	,77
		40 - 54 let	1,024*	,223	,000	,41	1,64
		55 - 74 let	,687*	,230	,027	,05	1,32
		75 let a více	,662*	,223	,028	,05	1,28
	40 - 54 let	25 let a méně	-,815*	,207	,001	-1,38	-,24
		26 - 39 let	-1,024*	,223	,000	-1,64	-,41
		55 - 74 let	-,337	,235	,606	-,98	,31
		75 let a více	-,361	,228	,508	-,99	,27
	55 - 74 let	25 let a méně	-,478	,215	,175	-1,07	,11
		26 - 39 let	-,687*	,230	,027	-1,32	-,05
		40 - 54 let	,337	,235	,606	-,31	,98
		75 let a více	-,024	,235	1,000	-,67	,62
	75 let a více	25 let a méně	-,454	,207	,188	-1,02	,12
		26 - 39 let	-,662*	,223	,028	-1,28	-,05
		40 - 54 let	,361	,228	,508	-,27	,99
		55 - 74 let	,024	,235	1,000	-,62	,67
Setkal/a jste se s	25 let a méně	26 - 39 let	-,079	,202	,995	-,63	,48
rozhodovací paralýzou v		40 - 54 let	,532	,206	,078	-,04	1,10
osobním životě v těchto		55 - 74 let	,348	,214	,482	-,24	,94
situacích? [Výběr kulturní		75 let a více	,310	,206	,562	-,26	,88
akce]	26 - 39 let	25 let a méně	,079	,202	,995	-,48	,63
		40 - 54 let	,611	,223	,051	,00	1,22
		55 - 74 let	,427	,230	,343	-,21	1,06
		75 let a více	,389	,223	,408	-,22	1,00
	40 - 54 let	25 let a méně	-,532	,206	,078	-1,10	,04
		26 - 39 let	-,611	,223	,051	-1,22	,00
		55 - 74 let	-,184	,234	,934	-,83	,46
		75 let a více	-,222	,227	,864	-,85	,40
	55 - 74 let	25 let a méně	-,348	,214	,482	-,94	,24
		26 - 39 let	-,427	,230	,343	-1,06	,21

		40 - 54 let	,184	,234	,934	-,46	,83
		75 let a více	-,038	,234	1,000	-,68	,61
	75 let a více	25 let a méně	-,310	,206	,562	-,88	,26
		26 - 39 let	-,389	,223	,408	-1,00	,22
		40 - 54 let	,222	,227	,864	-,40	,85
		55 - 74 let	,038	,234	1,000	-,61	,68
Setkal/a jste se s	25 let a méně	26 - 39 let	,064	,213	,998	-,52	,65
rozhodovací paralýzou v		40 - 54 let	1,004*	,218	,000	,40	1,61
osobním životě v těchto		55 - 74 let	1,157*	,226	,000	,53	1,78
situacích? [Výběr studia]		75 let a více	,948*	,218	,000	,35	1,55
	26 - 39 let	25 let a méně	-,064	,213	,998	-,65	,52
		40 - 54 let	,940*	,235	,001	,29	1,59
		55 - 74 let	1,093*	,243	,000	,42	1,76
		75 let a více	,885*	,235	,002	,24	1,53
	40 - 54 let	25 let a méně	-1,004*	,218	,000	-1,61	-,40
		26 - 39 let	-,940*	,235	,001	-1,59	-,29
		55 - 74 let	,153	,247	,972	-,53	,83
		75 let a více	-,056	,240	,999	-,72	,61
	55 - 74 let	25 let a méně	-1,157*	,226	,000	-1,78	-,53
		26 - 39 let	-1,093*	,243	,000	-1,76	-,42
		40 - 54 let	-,153	,247	,972	-,83	,53
		75 let a více	-,208	,247	,917	-,89	,47
	75 let a více	25 let a méně	-,948*	,218	,000	-1,55	-,35
		26 - 39 let	-,885*	,235	,002	-1,53	-,24
		40 - 54 let	,056	,240	,999	-,61	,72
		55 - 74 let	,208	,247	,917	-,47	,89
Setkal/a jste se s	25 let a méně	26 - 39 let	-,137	,224	,973	-,75	,48
rozhodovací paralýzou v		40 - 54 let	,681*	,229	,027	,05	1,31
osobním životě v těchto		55 - 74 let	1,147*	,238	,000	,49	1,80
situacích? [Výběr		75 let a více	,820*	,229	,004	,19	1,45
zaměstnání / povolání]	26 - 39 let	25 let a méně	,137	,224	,973	-,48	,75
		40 - 54 let	,818*	,247	,010	,14	1,50
		55 - 74 let	1,284*	,255	,000	,58	1,99
		75 let a více	,957*	,247	,001	,28	1,64
	40 - 54 let	25 let a méně	-,681*	,229	,027	-1,31	-,05
		26 - 39 let	-,818*	,247	,010	-1,50	-,14
		55 - 74 let	,465	,260	,382	-,25	1,18
		75 let a více	,139	,252	,982	-,56	,83
	55 - 74 let	25 let a méně	-1,147*	,238	,000	-1,80	-,49
		26 - 39 let	-1,284*	,255	,000	-1,99	-,58

		40 - 54 let		-,465	,260	,382	-1,18	,25
		75 let a více		-,326	,260	,718	-1,04	,39
	75 let a více	25 let a méně		-,820*	,229	,004	-1,45	-,19
		26 - 39 let		-,957*	,247	,001	-1,64	-,28
		40 - 54 let		-,139	,252	,982	-,83	,56
		55 - 74 let		,326	,260	,718	-,39	1,04
Setkal/a jste se s	25 let a méně	26 - 39 let		-,251	,221	,785	-,86	,36
rozhodovací paralýzou v		40 - 54 let		,606	,226	,060	-,02	1,23
osobním životě v těchto		55 - 74 let		,862*	,234	,003	,22	1,51
situacích? [Výběr oblečení a		75 let a více		,133	,226	,976	-,49	,76
stylu]	26 - 39 let	25 let a méně		,251	,221	,785	-,36	,86
		40 - 54 let		,857*	,243	,005	,19	1,53
		55 - 74 let		1,114*	,251	,000	,42	1,81
		75 let a více		,385	,243	,512	-,29	1,06
	40 - 54 let	25 let a méně		-,606	,226	,060	-1,23	,02
		26 - 39 let		-,857*	,243	,005	-1,53	-,19
		55 - 74 let		,257	,256	,853	-,45	,96
		75 let a více		-,472	,248	,320	-1,16	,21
	55 - 74 let	25 let a méně		-,862*	,234	,003	-1,51	-,22
		26 - 39 let		-1,114*	,251	,000	-1,81	-,42
		40 - 54 let		-,257	,256	,853	-,96	,45
		75 let a více		-,729*	,256	,039	-1,43	-,02
	75 let a více	25 let a méně		-,133	,226	,976	-,76	,49
		26 - 39 let		-,385	,243	,512	-1,06	,29
		40 - 54 let		,472	,248	,320	-,21	1,16
		55 - 74 let		,729*	,256	,039	,02	1,43
Setkal/a jste se s	25 let a méně	26 - 39 let		-,313	,206	,549	-,88	,25
rozhodovací paralýzou v		40 - 54 let		,256	,210	,743	-,32	,84
osobním životě v těchto		55 - 74 let		,294	,218	,663	-,31	,89
situacích? [Výběr ve		75 let a více		-,244	,210	,773	-,82	,34
volbách (kandidát, politická	26 - 39 let	25 let a méně		,313	,206	,549	-,25	,88
strana)]		40 - 54 let		,568	,227	,094	-,06	1,19
		55 - 74 let		,607	,234	,076	-,04	1,25
		75 let a více		,068	,227	,998	-,56	,69
	40 - 54 let	25 let a méně		-,256	,210	,743	-,84	,32
		26 - 39 let		-,568	,227	,094	-1,19	,06
		55 - 74 let		,038	,239	1,000	-,62	,70
		75 let a více		-,500	,231	,199	-1,14	,14
	55 - 74 let	25 let a méně		-,294	,218	,663	-,89	,31
		26 - 39 let		-,607	,234	,076	-1,25	,04

		40 - 54 let				-0,38	,239	1,000		-,70	,62
		75 let a více				-,538	,239	,164		-1,20	,12
	75 let a více	25 let a méně				,244	,210	,773		-,34	,82
		26 - 39 let				-,068	,227	,998		-,69	,56
		40 - 54 let				,500	,231	,199		-,14	1,14
		55 - 74 let				,538	,239	,164		-,12	1,20
Setkal/a jste se s	25 let a méně	26 - 39 let				-,452	,218	,238		-1,05	,15
rozhodovací paralýzou v		40 - 54 let				,303	,224	,659		-,31	,92
osobním životě v těchto		55 - 74 let				,632	,232	,054		-,01	1,27
situacích? [Výběr partnera]		75 let a více				-,003	,224	1,000		-,62	,61
	26 - 39 let	25 let a méně				,452	,218	,238		-,15	1,05
		40 - 54 let				,754*	,241	,017		,09	1,42
		55 - 74 let				1,084*	,249	,000		,40	1,77
		75 let a více				,449	,241	,342		-,22	1,11
	40 - 54 let	25 let a méně				-,303	,224	,659		-,92	,31
		26 - 39 let				-,754*	,241	,017		-1,42	-,09
		55 - 74 let				,330	,253	,691		-,37	1,03
		75 let a více				-,306	,246	,726		-,98	,37
	55 - 74 let	25 let a méně				-,632	,232	,054		-1,27	,01
		26 - 39 let				-,1084*	,249	,000		-1,77	-,40
		40 - 54 let				-,330	,253	,691		-1,03	,37
		75 let a více				-,635	,253	,093		-1,33	,06
	75 let a více	25 let a méně				,003	,224	1,000		-,61	,62
		26 - 39 let				-,449	,241	,342		-1,11	,22
		40 - 54 let				,306	,246	,726		-,37	,98
		55 - 74 let				,635	,253	,093		-,06	1,33

\*. The mean difference is significant at the 0.05 level.

### Homogeneous Subsets

### Setkal/a jste se s rozhodovací paralýzou v osobním životě v těchto situacích? [Výběr pořadu v televizi]

Tukey HSD<sup>a,b</sup>

Věk	N	Subset for alpha = 0.05		
		1	2	3
40 - 54 let	36	1,89		
55 - 74 let	32	2,28	2,28	

25 let a méně	55		2,67	2,67
26 - 39 let	39		2,74	2,74
75 let a více	36			3,19
Sig.		,497	,327	,211

Means for groups in homogeneous subsets are displayed.

a. Uses Harmonic Mean Sample Size = 38,277.

b. The group sizes are unequal. The harmonic mean of the group sizes is used. Type I error levels are not guaranteed.

### Setkal/a jste se s rozhodovací paralýzou v osobním životě v těchto situacích? [Výběr stanice v rádiu]

Tukey HSD<sup>a,b</sup>

Věk	N	Subset for alpha = 0.05	
		1	2
40 - 54 let	36	1,67	
55 - 74 let	32	1,75	
25 let a méně	55	2,15	2,15
26 - 39 let	39	2,21	2,21
75 let a více	36		2,75
Sig.		,134	,068

Means for groups in homogeneous subsets are displayed.

a. Uses Harmonic Mean Sample Size = 38,277.

b. The group sizes are unequal. The harmonic mean of the group sizes is used. Type I error levels are not guaranteed.

### Setkal/a jste se s rozhodovací paralýzou v osobním životě v těchto situacích? [Výběr hudby k poslechu]

Tukey HSD<sup>a,b</sup>

Věk	N	Subset for alpha = 0.05	
		1	2
40 - 54 let	36	1,81	
55 - 74 let	32	1,84	
25 let a méně	55		2,64
75 let a více	36		2,69
26 - 39 let	39		2,90
Sig.		1,000	,782

Means for groups in homogeneous subsets are displayed.



a. Uses Harmonic Mean Sample Size = 38,277.

b. The group sizes are unequal. The harmonic mean of the group sizes is used. Type I error levels are not guaranteed.

**Setkal/a jste se s rozhodovací paralýzou v osobním životě v těchto situacích? [Výběr videa na YouTube apod.]**

Tukey HSD<sup>a,b</sup>

Věk	N	Subset for alpha = 0.05		
		1	2	3
75 let a více	36	1,50		
40 - 54 let	36	1,64		
55 - 74 let	32	1,91	1,91	
25 let a méně	55		2,51	2,51
26 - 39 let	39			2,77
Sig.		,378	,063	,779

Means for groups in homogeneous subsets are displayed.

a. Uses Harmonic Mean Sample Size = 38,277.

b. The group sizes are unequal. The harmonic mean of the group sizes is used. Type I error levels are not guaranteed.

**Setkal/a jste se s rozhodovací paralýzou v osobním životě v těchto situacích? [Výběr pořadu na Netflixu apod.]**

Tukey HSD<sup>a,b</sup>

Věk	N	Subset for alpha = 0.05	
		1	2
75 let a více	36	1,47	
40 - 54 let	36	1,67	
55 - 74 let	32	1,72	
25 let a méně	55		2,62
26 - 39 let	39		3,08
Sig.		,860	,353

Means for groups in homogeneous subsets are displayed.

a. Uses Harmonic Mean Sample Size = 38,277.

b. The group sizes are unequal. The harmonic mean of the group sizes is used. Type I error levels are not guaranteed.

**Setkal/a jste se s rozhodovací paralýzou v osobním životě v těchto situacích? [Výběr knihy]**

Tukey HSD<sup>a,b</sup>

Věk	N	Subset for alpha = 0.05	
		1	2
40 - 54 let	36	1,83	
55 - 74 let	32	2,06	
25 let a méně	55		2,75
75 let a více	36		2,89
26 - 39 let	39		2,97
Sig.		,819	,820

Means for groups in homogeneous subsets are displayed.

a. Uses Harmonic Mean Sample Size = 38,277.

b. The group sizes are unequal. The harmonic mean of the group sizes is used. Type I error levels are not guaranteed.

**Setkal/a jste se s rozhodovací paralýzou v osobním životě v těchto situacích? [Výběr tiskovin]**

Tukey HSD<sup>a,b</sup>

Věk	N	Subset for alpha = 0.05		
		1	2	3
40 - 54 let	36	1,53		
25 let a méně	55	1,80	1,80	
55 - 74 let	32	1,88	1,88	
26 - 39 let	39		2,13	2,13
75 let a více	36			2,47
Sig.		,495	,552	,505

Means for groups in homogeneous subsets are displayed.

a. Uses Harmonic Mean Sample Size = 38,277.

b. The group sizes are unequal. The harmonic mean of the group sizes is used. Type I error levels are not guaranteed.

**Setkal/a jste se s rozhodovací paralýzou v osobním životě v těchto situacích? [Výběr restaurace]**

Tukey HSD<sup>a,b</sup>

Věk	N	Subset for alpha = 0.05		
		1	2	3
40 - 54 let	36	1,92		

55 - 74 let	32	2,22	2,22	
75 let a více	36		2,58	2,58
25 let a méně	55		2,75	2,75
26 - 39 let	39			2,90
Sig.		,687	,156	,654

Means for groups in homogeneous subsets are displayed.

a. Uses Harmonic Mean Sample Size = 38,277.

b. The group sizes are unequal. The harmonic mean of the group sizes is used. Type I error levels are not guaranteed.

**Setkal/a jste se s rozhodovací paralýzou v osobním životě v těchto situacích? [Výběr co uvařit - snídaně/oběd/večeře]**

Tukey HSD<sup>a,b</sup>

Věk	N	Subset for alpha = 0.05	
		1	2
40 - 54 let	36	1,86	
55 - 74 let	32	2,22	
25 let a méně	55		2,95
26 - 39 let	39		3,13
75 let a více	36		3,22
Sig.		,571	,778

Means for groups in homogeneous subsets are displayed.

a. Uses Harmonic Mean Sample Size = 38,277.

b. The group sizes are unequal. The harmonic mean of the group sizes is used. Type I error levels are not guaranteed.

**Setkal/a jste se s rozhodovací paralýzou v osobním životě v těchto situacích? [Výběr turistické destinace (kam cestovat?)]**

Tukey HSD<sup>a,b</sup>

Věk	N	Subset for alpha = 0.05	
		1	2
40 - 54 let	36	2,06	
55 - 74 let	32	2,19	
75 let a více	36	2,25	
25 let a méně	55	2,53	2,53
26 - 39 let	39		3,08

Sig.		,214	,100
------	--	------	------

Means for groups in homogeneous subsets are displayed.

- a. Uses Harmonic Mean Sample Size = 38,277.
- b. The group sizes are unequal. The harmonic mean of the group sizes is used. Type I error levels are not guaranteed.

### Setkal/a jste se s rozhodovací paralýzou v osobním životě v těchto situacích? [Výběr volněčasové aktivity]

Tukey HSD<sup>a,b</sup>

Věk	N	Subset for alpha = 0.05		
		1	2	3
40 - 54 let	36	1,69		
55 - 74 let	32	2,03	2,03	
75 let a více	36	2,06	2,06	
25 let a méně	55		2,51	2,51
26 - 39 let	39			2,72
Sig.		,477	,198	,879

Means for groups in homogeneous subsets are displayed.

- a. Uses Harmonic Mean Sample Size = 38,277.
- b. The group sizes are unequal. The harmonic mean of the group sizes is used. Type I error levels are not guaranteed.

### Setkal/a jste se s rozhodovací paralýzou v osobním životě v těchto situacích? [Výběr kulturní akce]

Tukey HSD<sup>a,b</sup>

Věk	N	Subset for alpha = 0.05	
		1	2
40 - 54 let	36	1,72	
55 - 74 let	32	1,91	1,91
75 let a více	36	1,94	1,94
25 let a méně	55	2,25	2,25
26 - 39 let	39		2,33
Sig.		,115	,300

Means for groups in homogeneous subsets are displayed.

- a. Uses Harmonic Mean Sample Size = 38,277.
- b. The group sizes are unequal. The harmonic mean of the group sizes is used. Type I error levels are not guaranteed.

**Setkal/a jste se s rozhodovací paralýzou v osobním životě v těchto situacích? [Výběr studia]**

Tukey HSD<sup>a,b</sup>

Věk	N	Subset for alpha = 0.05	
		1	2
55 - 74 let	32	1,63	
40 - 54 let	36	1,78	
75 let a více	36	1,83	
26 - 39 let	39		2,72
25 let a méně	55		2,78
Sig.		,898	,999

Means for groups in homogeneous subsets are displayed.

a. Uses Harmonic Mean Sample Size = 38,277.

b. The group sizes are unequal. The harmonic mean of the group sizes is used. Type I error levels are not guaranteed.

**Setkal/a jste se s rozhodovací paralýzou v osobním životě v těchto situacích? [Výběr zaměstnání / povolání]**

Tukey HSD<sup>a,b</sup>

Věk	N	Subset for alpha = 0.05	
		1	2
55 - 74 let	32	1,56	
75 let a více	36	1,89	
40 - 54 let	36	2,03	
25 let a méně	55		2,71
26 - 39 let	39		2,85
Sig.		,319	,981

Means for groups in homogeneous subsets are displayed.

a. Uses Harmonic Mean Sample Size = 38,277.

b. The group sizes are unequal. The harmonic mean of the group sizes is used. Type I error levels are not guaranteed.

**Setkal/a jste se s rozhodovací paralýzou v osobním životě v těchto situacích? [Výběr oblečení a stylu]**

Tukey HSD<sup>a,b</sup>

Věk	N	Subset for alpha = 0.05		
		1	2	3
55 - 74 let	32	1,94		
40 - 54 let	36	2,19	2,19	
75 let a více	36		2,67	2,67
25 let a méně	55		2,80	2,80
26 - 39 let	39			3,05
Sig.		,823	,092	,501

Means for groups in homogeneous subsets are displayed.

a. Uses Harmonic Mean Sample Size = 38,277.

b. The group sizes are unequal. The harmonic mean of the group sizes is used. Type I error levels are not guaranteed.

**Setkal/a jste se s rozhodovací paralýzou v osobním životě v těchto situacích? [Výběr ve volbách (kandidát, politická strana)]**

Tukey HSD<sup>a,b</sup>

Věk	N	Subset for alpha = 0.05
		1
55 - 74 let	32	1,91
40 - 54 let	36	1,94
25 let a méně	55	2,20
75 let a více	36	2,44
26 - 39 let	39	2,51
Sig.		,057

Means for groups in homogeneous subsets are displayed.

a. Uses Harmonic Mean Sample Size = 38,277.

b. The group sizes are unequal. The harmonic mean of the group sizes is used. Type I error levels are not guaranteed.

**Setkal/a jste se s rozhodovací paralýzou v osobním životě v těchto situacích? [Výběr partnera]**

Tukey HSD<sup>a,b</sup>

Věk	N	Subset for alpha = 0.05	
		1	2
55 - 74 let	32	1,53	
40 - 54 let	36	1,86	

25 let a méně	55	2,16	2,16
75 let a více	36	2,17	2,17
26 - 39 let	39		2,62
Sig.		,063	,324

Means for groups in homogeneous subsets are displayed.

a. Uses Harmonic Mean Sample Size = 38,277.

b. The group sizes are unequal. The harmonic mean of the group sizes is used. Type I error levels are not guaranteed.

### Means Plots

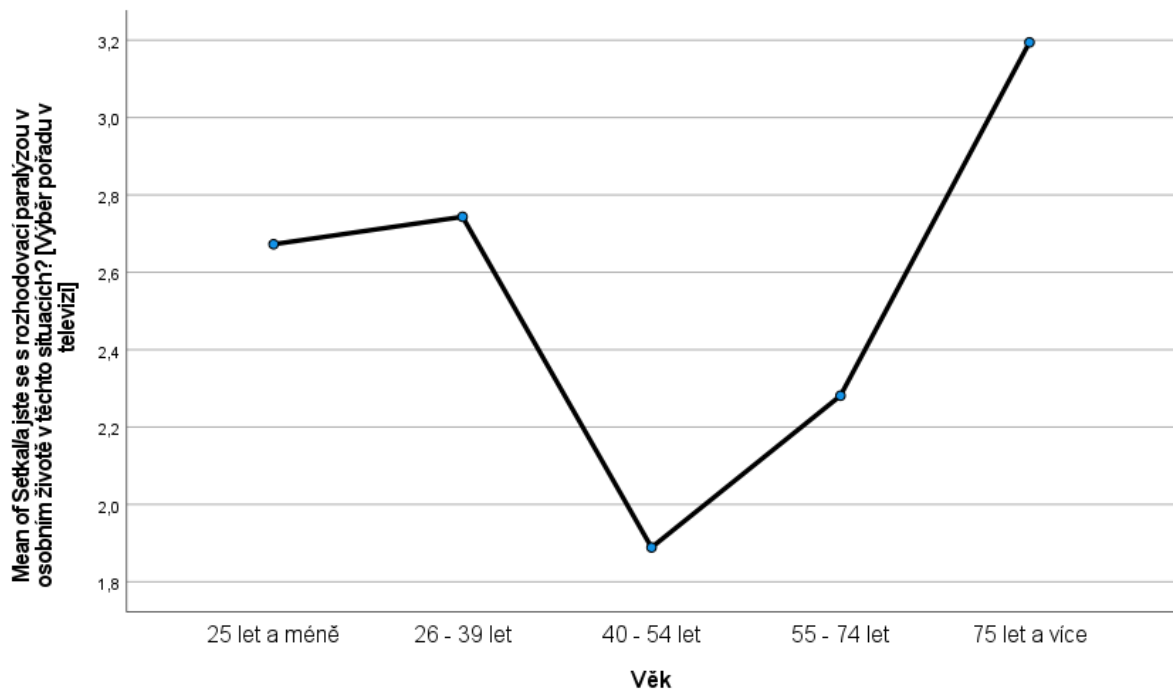

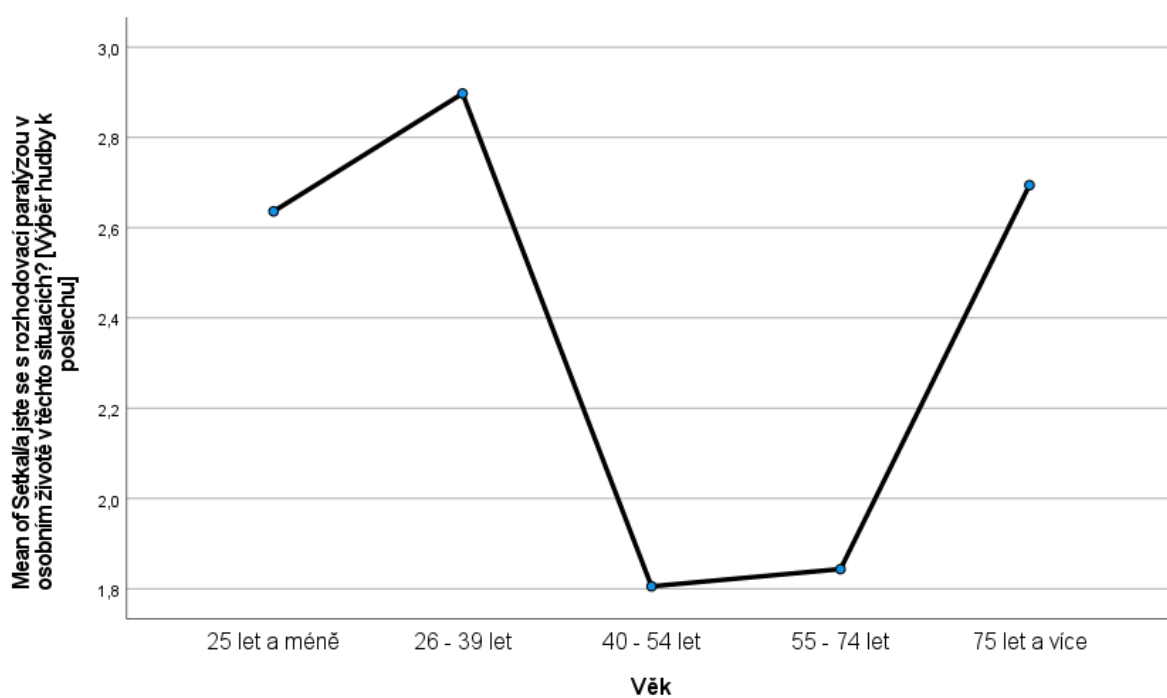
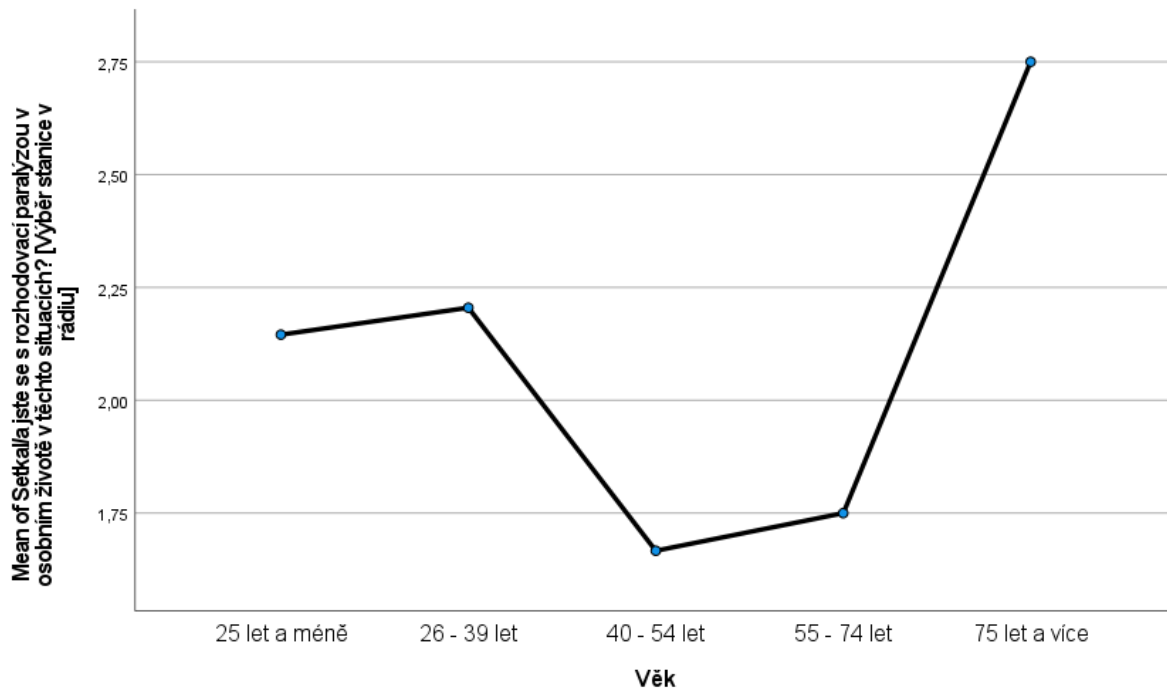



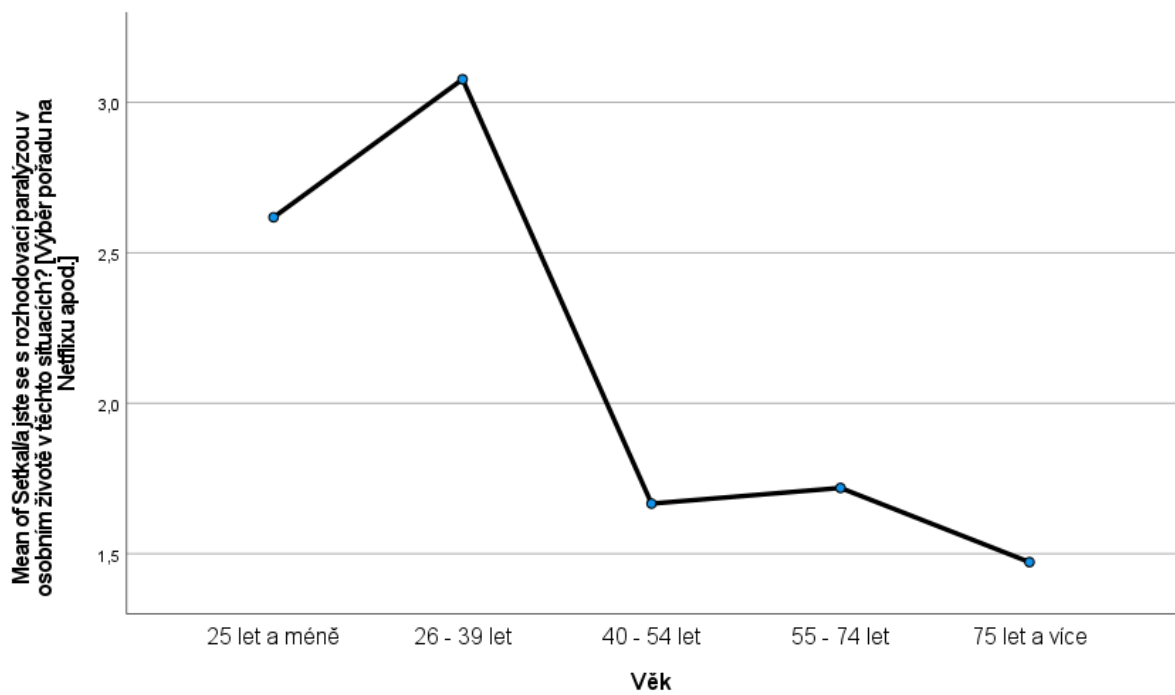
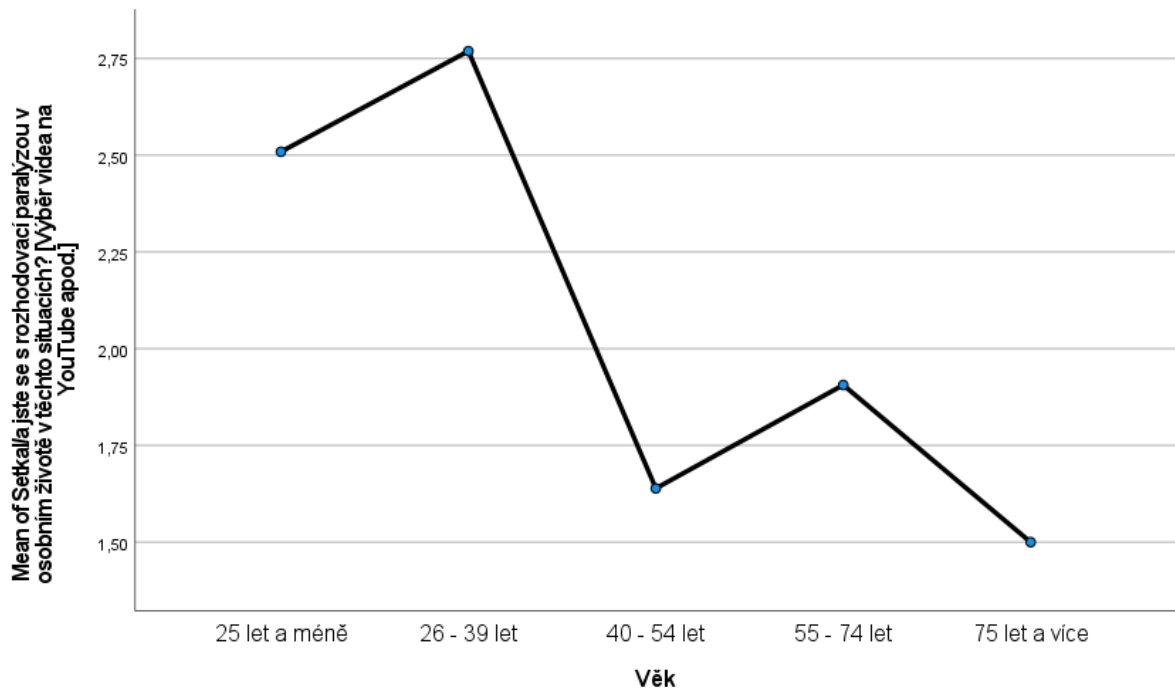

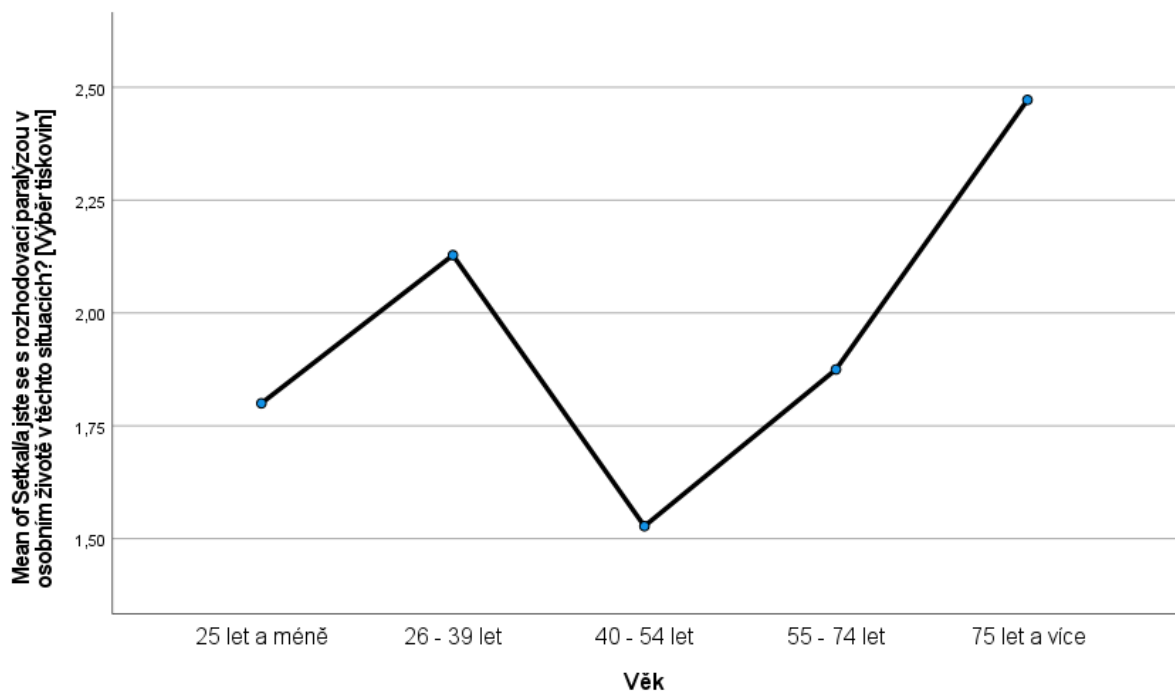
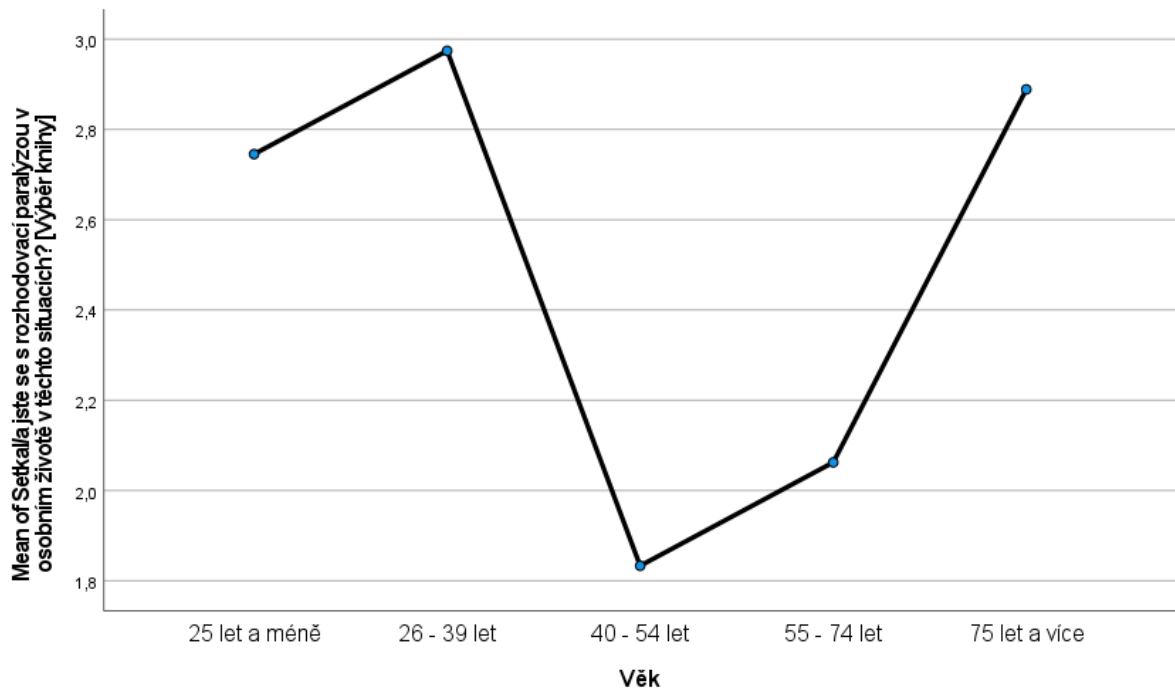

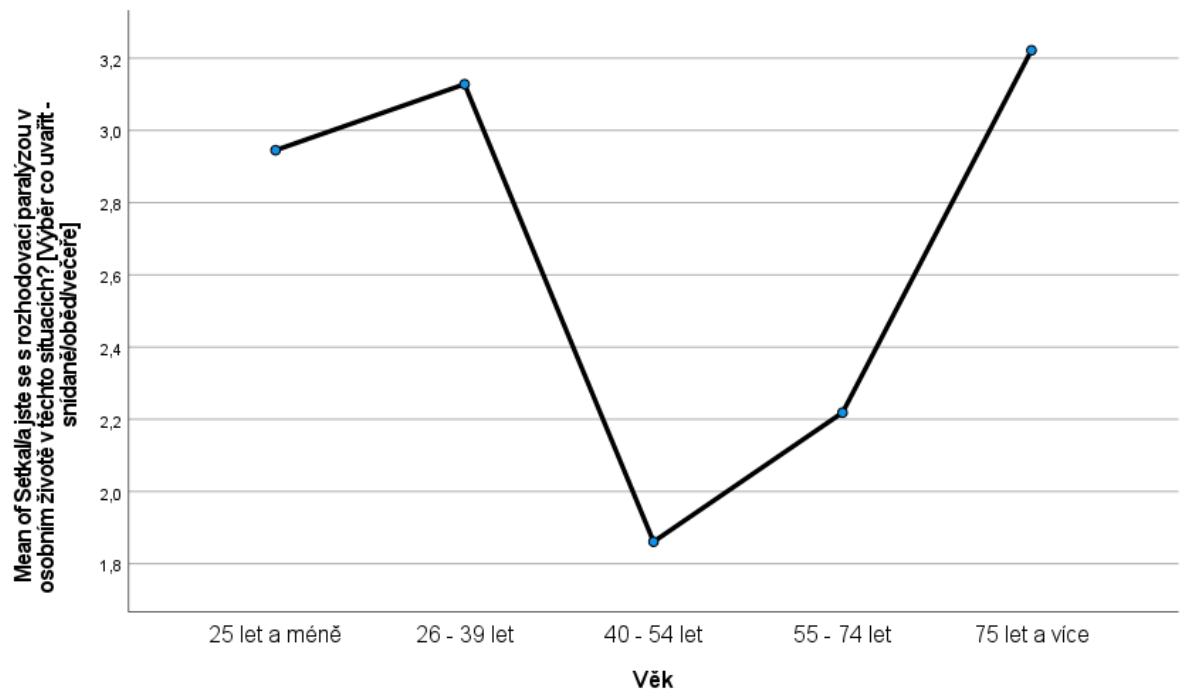
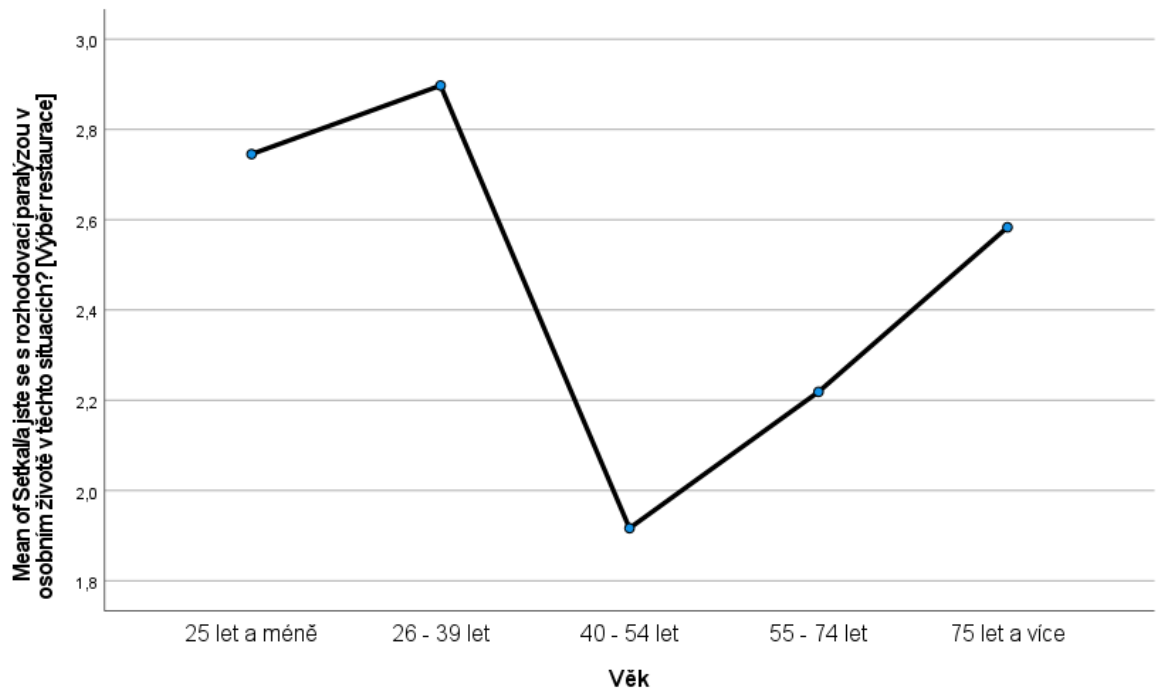

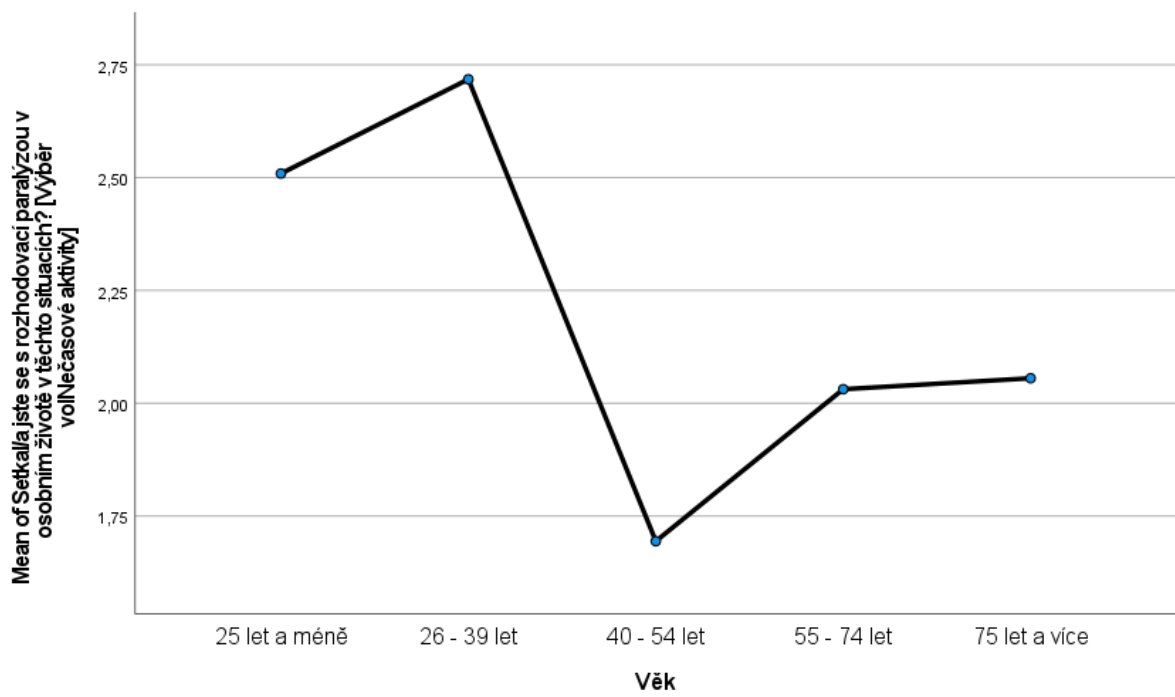
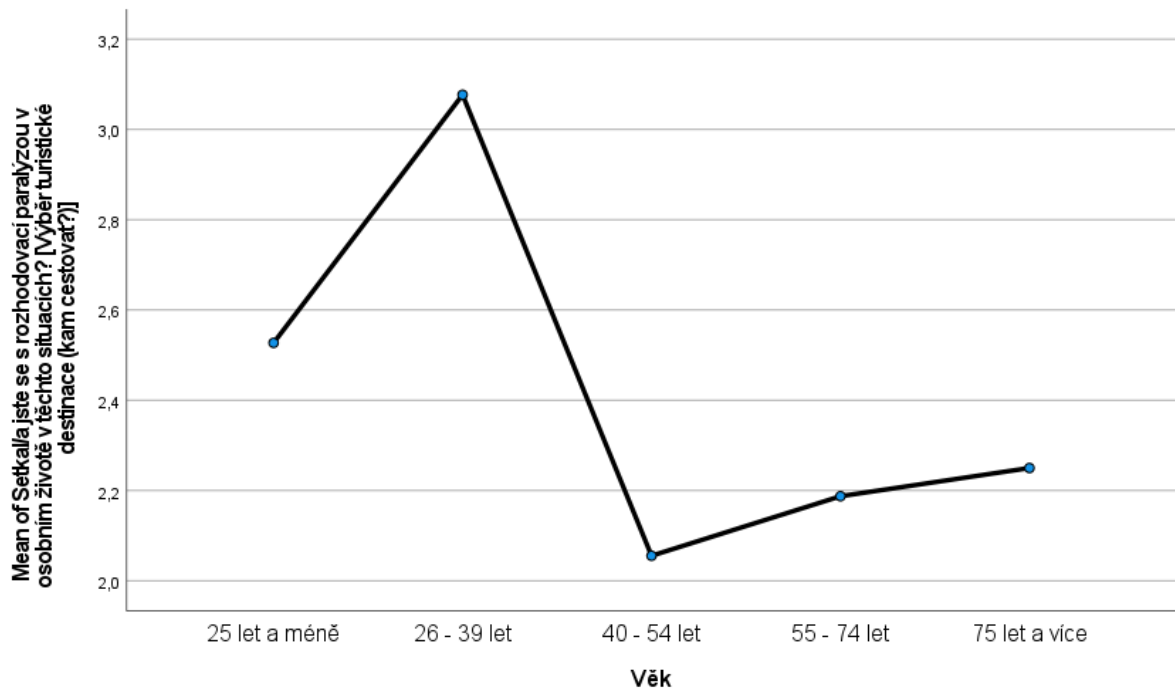

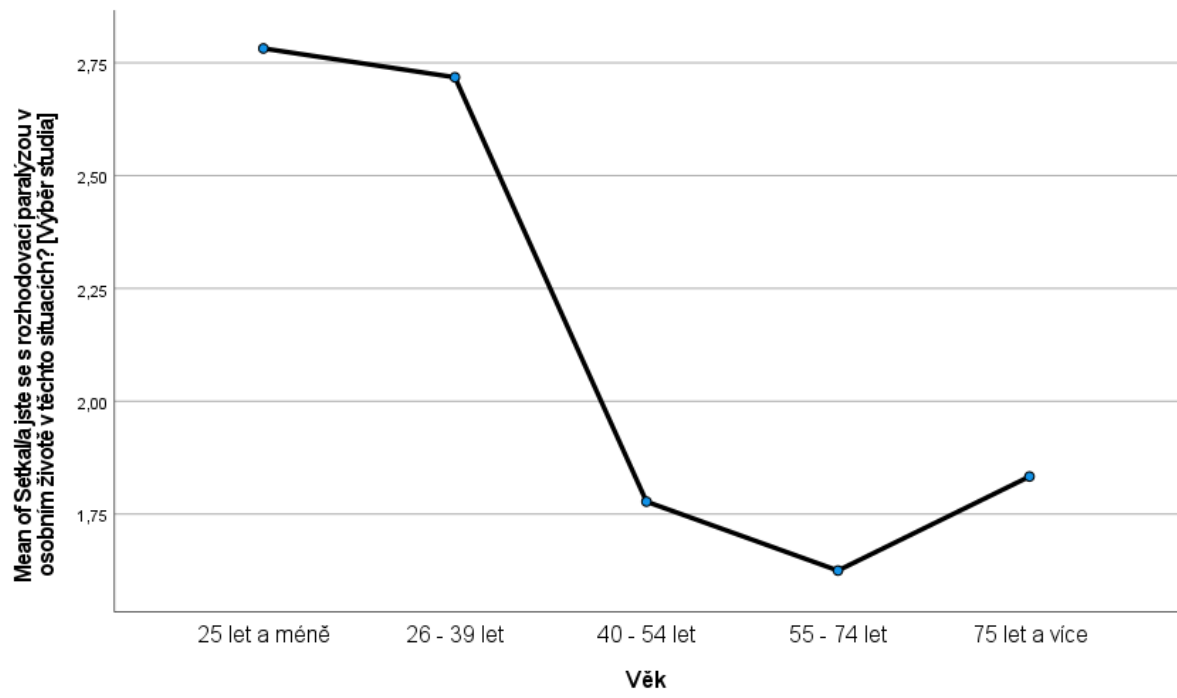
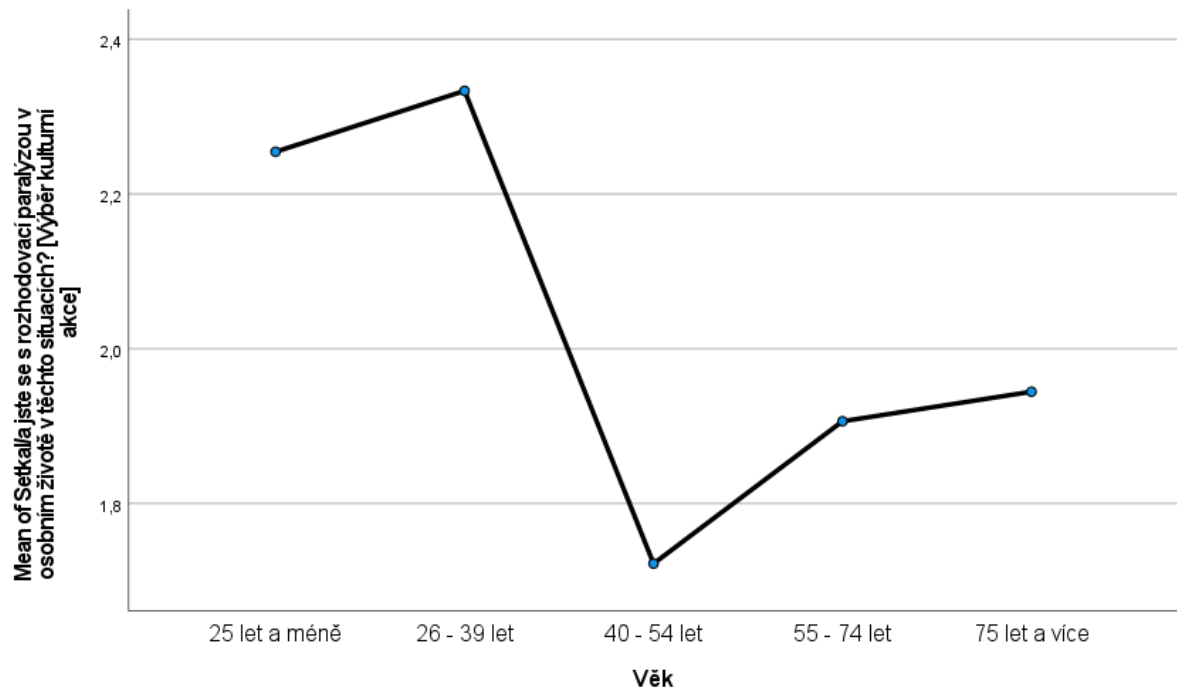

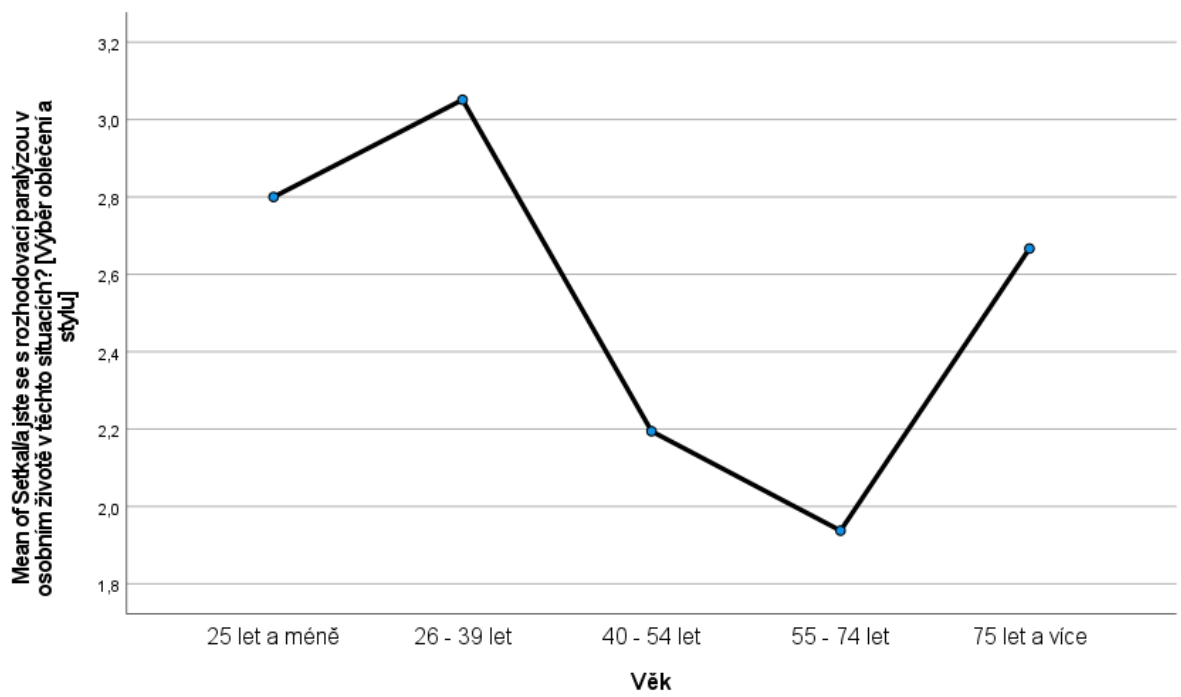
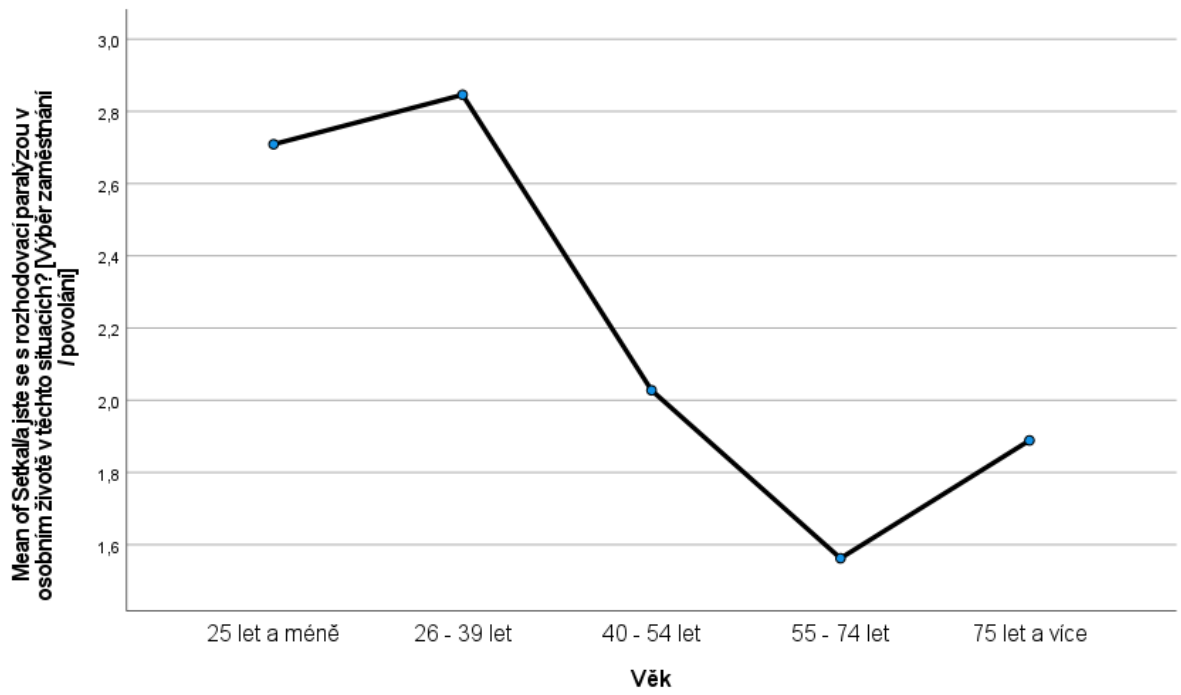

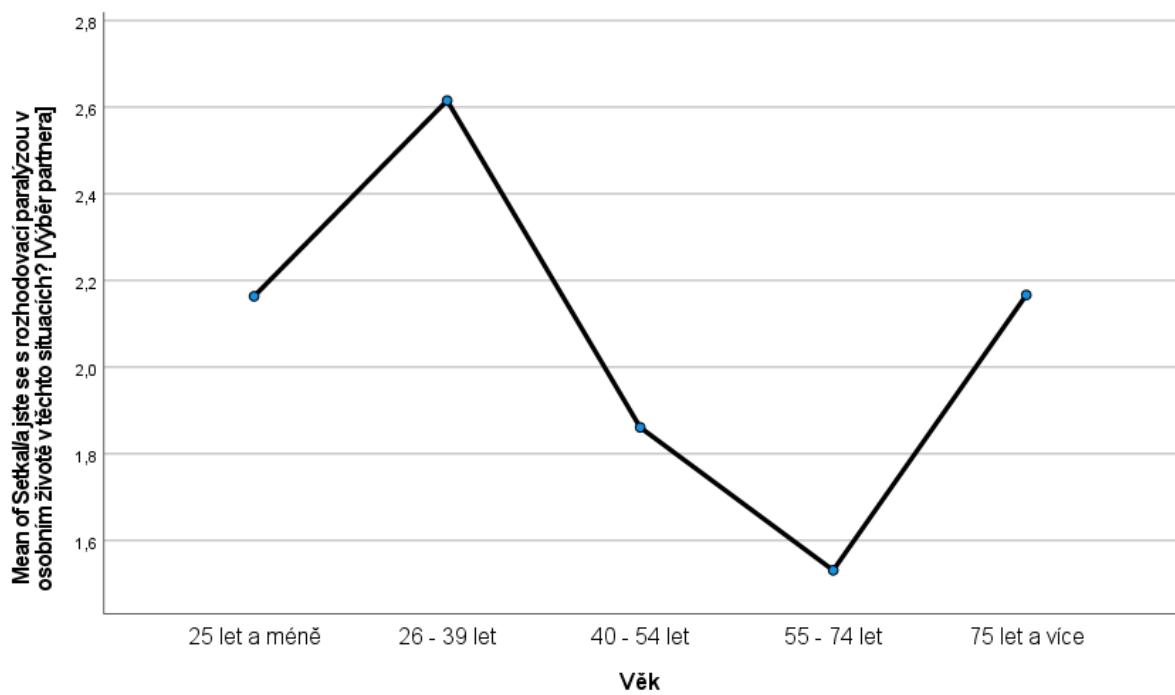
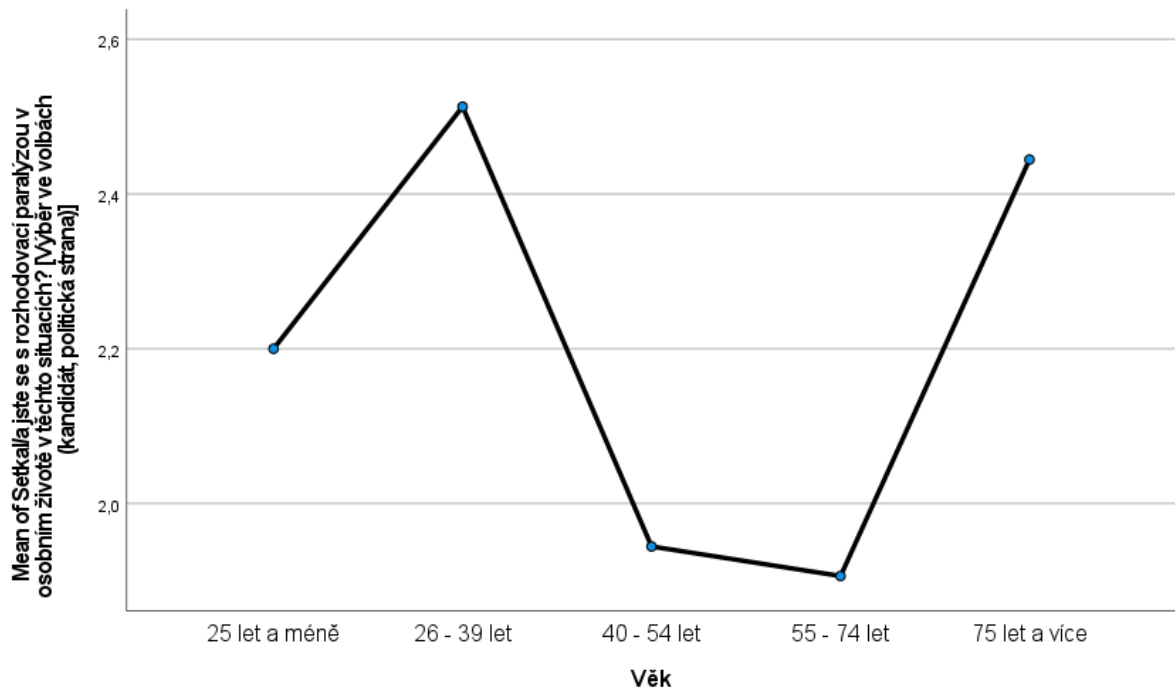

ONEWAY ZažilajstenekdYROZHODOVACIPARALYZUNANASLEDUJICIMISTECH  
 ZažilajstenekdYROZHODOVACIPARALYZUNANASLEDUJICIMISTE\_A  
 ZažilajstenekdYROZHODOVACIPARALYZUNANASLEDUJICIMISTE\_B  
 ZažilajstenekdYROZHODOVACIPARALYZUNANASLEDUJICIMISTE\_C  
 ZažilajstenekdYROZHODOVACIPARALYZUNANASLEDUJICIMISTE\_D  
 ZažilajstenekdYROZHODOVACIPARALYZUNANASLEDUJICIMISTE\_E  
 ZažilajstenekdYROZHODOVACIPARALYZUNANASLEDUJICIMISTE\_F  
 ZažilajstenekdYROZHODOVACIPARALYZUNANASLEDUJICIMISTE\_G  
 ZažilajstenekdYROZHODOVACIPARALYZUNANASLEDUJICIMISTE\_H

```

Zažilajstěkyrozhodovaciparalýzunanásledujícichmiste_I
Zažilajstěkyrozhodovaciparalýzunanásledujícichmiste_J
Zažilajstěkyrozhodovaciparalýzunanásledujícichmiste_K
Zažilajstěkyrozhodovaciparalýzunanásledujícichmiste_L BY Věk
/STATISTICS DESCRIPTIVES HOMOGENEITY BROWNFORSYTHE WELCH
/PLOT MEANS
/MISSING ANALYSIS
/CRITERIA=CILEVEL(0.95)
/POSTHOC=TUKEY ALPHA(0.05) .

```

## Oneway

### Notes

Output Created		17-NOV-2020 15:30:30
Comments		
Input	Data	C:\Users\jakub\Desktop\Untitled11.sav
	Active Dataset	DataSet2
	Filter	<none>
	Weight	<none>
	Split File	<none>
	N of Rows in Working Data File	222
	Missing Value Handling	Definition of Missing
Cases Used		Statistics for each analysis are based on cases with no missing data for any variable in the analysis.



Syntax

ONEWAY

Zažilajsteněkyrozhodovaciparalýzun  
anásledujícíchmístech

Zažilajsteněkyrozhodovaciparalýzun  
anásledujícíchmíste\_A

Zažilajsteněkyrozhodovaciparalýzun  
anásledujícíchmíste\_B

Zažilajsteněkyrozhodovaciparalýzun  
anásledujícíchmíste\_C

Zažilajsteněkyrozhodovaciparalýzun  
anásledujícíchmíste\_D

Zažilajsteněkyrozhodovaciparalýzun  
anásledujícíchmíste\_E

Zažilajsteněkyrozhodovaciparalýzun  
anásledujícíchmíste\_F

Zažilajsteněkyrozhodovaciparalýzun  
anásledujícíchmíste\_G

Zažilajsteněkyrozhodovaciparalýzun  
anásledujícíchmíste\_H

Zažilajsteněkyrozhodovaciparalýzun  
anásledujícíchmíste\_I

Zažilajsteněkyrozhodovaciparalýzun  
anásledujícíchmíste\_J

Zažilajsteněkyrozhodovaciparalýzun  
anásledujícíchmíste\_K

Zažilajsteněkyrozhodovaciparalýzun  
anásledujícíchmíste\_L BY Věk

/STATISTICS DESCRIPTIVES

HOMOGENEITY

BROWNFORSYTHE WELCH

/PLOT MEANS

		/MISSING ANALYSIS
		/CRITERIA=CILEVEL(0.95)
		/POSTHOC=TUKEY ALPHA(0.05).
Resources	Processor Time	00:00:02,02
	Elapsed Time	00:00:01,80

### Descriptives

		N	Mean	Std. Deviation	Std. Error	95% Confidence Interval for Mean		Minimum	Maximum
						Lower Bound	Upper Bound		
Zažil/a jste někdy rozhodovací paralýzu na následujících místech? [Hypermarkety a Supermarkety (Např. Albert, Tesco, Kaufland, Globus, Makro, Billa)]	25 let a méně	55	2,40	,784	,106	2,19	2,61	1	4
	26 - 39 let	39	2,79	,833	,133	2,52	3,06	1	4
	40 - 54 let	36	1,86	,798	,133	1,59	2,13	1	4
	55 - 74 let	32	1,91	,641	,113	1,68	2,14	1	3
	75 let a více	36	2,64	,867	,144	2,35	2,93	1	4
	Total	198	2,34	,863	,061	2,22	2,46	1	4
Zažil/a jste někdy rozhodovací paralýzu na následujících místech? [Diskontní prodejny (Např. Lidl, Penny, Nerma)]	25 let a méně	55	2,25	,844	,114	2,03	2,48	1	4
	26 - 39 let	39	2,69	,832	,133	2,42	2,96	1	4
	40 - 54 let	36	1,72	,815	,136	1,45	2,00	1	4
	55 - 74 let	32	1,91	,689	,122	1,66	2,15	1	3
	75 let a více	36	2,67	,793	,132	2,40	2,93	1	4
	Total	198	2,26	,879	,062	2,14	2,39	1	4
Zažil/a jste někdy rozhodovací paralýzu na následujících místech? [Obchodní centra ( Např. Palladium, Metropole Zličín, Olympia, ...)]	25 let a méně	55	2,51	,836	,113	2,28	2,74	1	4
	26 - 39 let	39	2,97	,843	,135	2,70	3,25	1	4
	40 - 54 let	36	2,03	,845	,141	1,74	2,31	1	4
	55 - 74 let	32	1,88	,707	,125	1,62	2,13	1	3
	75 let a více	36	2,28	,974	,162	1,95	2,61	1	4
	Total	198	2,37	,918	,065	2,24	2,50	1	4
Zažil/a jste někdy rozhodovací paralýzu na následujících místech? [Obchodní domy ( Např. Kotva, ...)]	25 let a méně	55	2,09	,908	,122	1,85	2,34	1	4
	26 - 39 let	39	2,03	,932	,149	1,72	2,33	1	4
	40 - 54 let	36	1,69	,749	,125	1,44	1,95	1	3
	55 - 74 let	32	1,75	,718	,127	1,49	2,01	1	3
	75 let a více	36	1,83	,878	,146	1,54	2,13	1	4
	Total	198	1,90	,858	,061	1,78	2,02	1	4

Zažil/a jste někdy rozhodovací paralýzu na následujících místech? [Drogerie (Teta, Dm, Rossmann,...)]	25 let a méně	55	2,16	,898	,121	1,92	2,41	1	4
	26 - 39 let	39	2,31	,863	,138	2,03	2,59	1	4
	40 - 54 let	36	1,61	,766	,128	1,35	1,87	1	4
	55 - 74 let	32	1,81	,738	,130	1,55	2,08	1	4
	75 let a více	36	2,28	,882	,147	1,98	2,58	1	4
	Total	198	2,06	,874	,062	1,93	2,18	1	4
Zažil/a jste někdy rozhodovací paralýzu na následujících místech? [Samoobsluha (Např. Coop, Žabka, Konzum, večerky, ...)]	25 let a méně	55	1,82	,722	,097	1,62	2,01	1	3
	26 - 39 let	39	2,08	,739	,118	1,84	2,32	1	4
	40 - 54 let	36	1,50	,655	,109	1,28	1,72	1	3
	55 - 74 let	32	1,50	,508	,090	1,32	1,68	1	2
	75 let a více	36	2,42	,874	,146	2,12	2,71	1	4
	Total	198	1,87	,782	,056	1,76	1,98	1	4
Zažil/a jste někdy rozhodovací paralýzu na následujících místech? [Specializované prodejny (Např. papírnictví, pracovní potřeby, železářství, ...)]	25 let a méně	55	2,27	,804	,108	2,06	2,49	1	4
	26 - 39 let	39	2,44	,718	,115	2,20	2,67	1	4
	40 - 54 let	36	1,86	,683	,114	1,63	2,09	1	3
	55 - 74 let	32	1,69	,592	,105	1,47	1,90	1	3
	75 let a více	36	2,19	,822	,137	1,92	2,47	1	4
	Total	198	2,12	,778	,055	2,01	2,23	1	4
Zažil/a jste někdy rozhodovací paralýzu na následujících místech? [Prodejní stánky (Např. tržnice, farmářské trhy, ...)]	25 let a méně	55	2,00	,882	,119	1,76	2,24	1	4
	26 - 39 let	39	2,46	,913	,146	2,17	2,76	1	4
	40 - 54 let	36	1,67	,756	,126	1,41	1,92	1	3
	55 - 74 let	32	1,63	,492	,087	1,45	1,80	1	2
	75 let a více	36	2,19	,889	,148	1,89	2,50	1	4
	Total	198	2,01	,864	,061	1,88	2,13	1	4
Zažil/a jste někdy rozhodovací paralýzu na následujících místech? [Zásilkové služby (Např. Rohlík.cz, Košík.cz, ...)]	25 let a méně	55	1,91	,928	,125	1,66	2,16	1	4
	26 - 39 let	39	2,31	,977	,157	1,99	2,62	1	4
	40 - 54 let	36	1,64	,833	,139	1,36	1,92	1	4
	55 - 74 let	32	1,50	,718	,127	1,24	1,76	1	3
	75 let a více	36	1,50	,971	,162	1,17	1,83	1	4
	Total	198	1,80	,940	,067	1,67	1,93	1	4
Zažil/a jste někdy rozhodovací paralýzu na následujících místech? [Drobné e-	25 let a méně	55	2,05	,870	,117	1,82	2,29	1	4
	26 - 39 let	39	2,38	,815	,130	2,12	2,65	1	4
	40 - 54 let	36	1,81	,856	,143	1,52	2,10	1	4

shopy]	55 - 74 let	32	1,69	,780	,138	1,41	1,97	1	3
	75 let a více	36	1,53	,910	,152	1,22	1,84	1	4
	Total	198	1,92	,892	,063	1,79	2,04	1	4
Zažil/a jste někdy rozhodovací paralýzu na následujících místech? [Sociální sítě (FB, Instagram, ...)]	25 let a méně	55	2,11	,875	,118	1,87	2,35	1	4
	26 - 39 let	39	2,56	,968	,155	2,25	2,88	1	4
	40 - 54 let	36	1,67	,756	,126	1,41	1,92	1	3
	55 - 74 let	32	1,84	,884	,156	1,53	2,16	1	4
	75 let a více	36	1,50	,941	,157	1,18	1,82	1	4
	Total	198	1,96	,953	,068	1,83	2,10	1	4
Zažil/a jste někdy rozhodovací paralýzu na následujících místech? [Internetové obchody (Amazon, Alza, Mall, Aliexpress...)]	25 let a méně	55	2,73	,952	,128	2,47	2,98	1	4
	26 - 39 let	39	2,90	,821	,131	2,63	3,16	1	4
	40 - 54 let	36	2,11	1,008	,168	1,77	2,45	1	4
	55 - 74 let	32	1,91	,777	,137	1,63	2,19	1	4
	75 let a více	36	1,75	1,025	,171	1,40	2,10	1	4
	Total	198	2,34	1,023	,073	2,19	2,48	1	4
Zažil/a jste někdy rozhodovací paralýzu na následujících místech? [Internetové aukční obchody (Ebay, Aukro, ...)]	25 let a méně	55	1,91	,986	,133	1,64	2,18	1	4
	26 - 39 let	39	2,51	,970	,155	2,20	2,83	1	4
	40 - 54 let	36	1,78	,898	,150	1,47	2,08	1	4
	55 - 74 let	32	1,72	,851	,150	1,41	2,03	1	4
	75 let a více	36	1,56	,939	,157	1,24	1,87	1	4
	Total	198	1,91	,983	,070	1,77	2,05	1	4

### Tests of Homogeneity of Variances

		Levene Statistic	df1	df2	Sig.
Zažil/a jste někdy rozhodovací paralýzu na následujících místech? [Hypermarkety a Supermarkety (Např. Albert, Tesco, Kaufland, Globus, Makro, Billa)]	Based on Mean	2,283	4	193	,062
	Based on Median	1,557	4	193	,187
	Based on Median and with adjusted df	1,557	4	188,613	,188
	Based on trimmed mean	2,109	4	193	,081
Zažil/a jste někdy rozhodovací paralýzu na následujících místech? [Diskontní prodejny (Např. Lidl, Penny, Nerma)]	Based on Mean	1,014	4	193	,401
	Based on Median	,543	4	193	,704
	Based on Median and with adjusted df	,543	4	190,031	,704
	Based on trimmed mean	,898	4	193	,466
Zažil/a jste někdy rozhodovací paralýzu na následujících místech?	Based on Mean	1,701	4	193	,151
	Based on Median	,901	4	193	,464

[Obchodní centra ( Např. Palladium, Metropole Zličín, Olympia, ...)]	Based on Median and with adjusted df	,901	4	180,476	,465
	Based on trimmed mean	1,613	4	193	,173
Zažil/a jste někdy rozhodovací paralýzu na následujících místech?	Based on Mean	,571	4	193	,684
	Based on Median	,593	4	193	,668
[Obchodní domy ( Např. Kotva, ...)]	Based on Median and with adjusted df	,593	4	189,759	,668
	Based on trimmed mean	,467	4	193	,760
Zažil/a jste někdy rozhodovací paralýzu na následujících místech?	Based on Mean	1,069	4	193	,373
	Based on Median	,750	4	193	,559
[Drogerie (Teta, Dm, Rossmann,...)]	Based on Median and with adjusted df	,750	4	179,794	,559
	Based on trimmed mean	,826	4	193	,510
Zažil/a jste někdy rozhodovací paralýzu na následujících místech?	Based on Mean	2,112	4	193	,081
	Based on Median	,923	4	193	,451
[Samoobsluhy (Např. Coop, Žabka, Konzum, večerky, ...)]	Based on Median and with adjusted df	,923	4	153,159	,452
	Based on trimmed mean	2,155	4	193	,076
Zažil/a jste někdy rozhodovací paralýzu na následujících místech?	Based on Mean	,759	4	193	,553
	Based on Median	,290	4	193	,884
[Specializované prodejny prodejny (Např. papírnictví, pracovní potřeby, železářství, ...)]	Based on Median and with adjusted df	,290	4	184,977	,884
	Based on trimmed mean	,566	4	193	,688
Zažil/a jste někdy rozhodovací paralýzu na následujících místech?	Based on Mean	2,188	4	193	,072
	Based on Median	2,468	4	193	,046
[Prodejní stánky (Např. tržnice, farmářské trhy, ...)]	Based on Median and with adjusted df	2,468	4	169,099	,047
	Based on trimmed mean	2,294	4	193	,061
Zažil/a jste někdy rozhodovací paralýzu na následujících místech?	Based on Mean	,781	4	193	,539
	Based on Median	1,170	4	193	,325
[Zásilkové služby (Např. Rohlík.cz, Košík.cz, ...)]	Based on Median and with adjusted df	1,170	4	165,392	,326
	Based on trimmed mean	,886	4	193	,473
Zažil/a jste někdy rozhodovací paralýzu na následujících místech?	Based on Mean	,069	4	193	,991
	Based on Median	,442	4	193	,778
[Drobné e-shopy]	Based on Median and with adjusted df	,442	4	145,909	,778
	Based on trimmed mean	,044	4	193	,996
Zažil/a jste někdy rozhodovací paralýzu na následujících místech?	Based on Mean	,655	4	193	,624
	Based on Median	1,031	4	193	,393

[Sociální sítě (FB, Instagram, ...)]	Based on Median and with adjusted df	1,031	4	144,665	,394
	Based on trimmed mean	,678	4	193	,608
Zažil/a jste někdy rozhodovací paralýzu na následujících místech?	Based on Mean	1,850	4	193	,121
	Based on Median	,863	4	193	,487
[Internetové obchody (Amazon, Alza, Mall, Aliexpress...)]	Based on Median and with adjusted df	,863	4	155,067	,488
	Based on trimmed mean	1,632	4	193	,168
Zažil/a jste někdy rozhodovací paralýzu na následujících místech?	Based on Mean	,476	4	193	,753
	Based on Median	,788	4	193	,534
[Internetové aukční obchody (Ebay, Aukro, ...)]	Based on Median and with adjusted df	,788	4	164,108	,534
	Based on trimmed mean	,485	4	193	,747

### ANOVA

		Sum of Squares	df	Mean Square	F	Sig.
Zažil/a jste někdy rozhodovací paralýzu na následujících místech? [Hypermarkety a Supermarkety (Např. Albert, Tesco, Kaufland, Globus, Makro, Billa)]	Between Groups	25,758	4	6,439	10,281	,000
	Within Groups	120,889	193	,626		
	Total	146,646	197			
Zažil/a jste někdy rozhodovací paralýzu na následujících místech? [Diskontní prodejny (Např. Lidl, Penny, Nerma)]	Between Groups	27,658	4	6,915	10,703	,000
	Within Groups	124,685	193	,646		
	Total	152,343	197			
Zažil/a jste někdy rozhodovací paralýzu na následujících místech? [Obchodní centra (Např. Palladium, Metropole Zličín, Olympia, ...)]	Between Groups	27,672	4	6,918	9,646	,000
	Within Groups	138,414	193	,717		
	Total	166,086	197			
Zažil/a jste někdy rozhodovací paralýzu na následujících místech? [Obchodní domy (Např. Kotva, ...)]	Between Groups	5,018	4	1,255	1,727	,145
	Within Groups	140,159	193	,726		
	Total	145,177	197			
Zažil/a jste někdy rozhodovací paralýzu na následujících místech? [Drogerie (Teta, Dm, Rossmann,...)]	Between Groups	13,901	4	3,475	4,914	,001
	Within Groups	136,488	193	,707		
	Total	150,389	197			
Zažil/a jste někdy rozhodovací	Between Groups	21,885	4	5,471	10,698	,000

paralýzu na následujících místech? [Samoobsluha (Např. Coop, Žabka, Konzum, večerky, ...)]	Within Groups	98,701	193	,511		
	Total	120,586	197			
Zažil/a jste někdy rozhodovací paralýzu na následujících místech? [Specializované prodejny prodejny (Např. papírnictví, pracovní potřeby, železářství, ...)]	Between Groups	13,773	4	3,443	6,310	,000
	Within Groups	105,318	193	,546		
	Total	119,091	197			
Zažil/a jste někdy rozhodovací paralýzu na následujících místech? [Prodejní stánky (Např. tržnice, farmářské trhy, ...)]	Between Groups	18,164	4	4,541	6,803	,000
	Within Groups	128,831	193	,668		
	Total	146,995	197			
Zažil/a jste někdy rozhodovací paralýzu na následujících místech? [Zásilkové služby (Např. Rohlík.cz, Košík.cz, ...)]	Between Groups	17,760	4	4,440	5,488	,000
	Within Groups	156,159	193	,809		
	Total	173,919	197			
Zažil/a jste někdy rozhodovací paralýzu na následujících místech? [Drobné e-shopy]	Between Groups	17,154	4	4,288	5,931	,000
	Within Groups	139,553	193	,723		
	Total	156,707	197			
Zažil/a jste někdy rozhodovací paralýzu na následujících místech? [Sociální sítě (FB, Instagram, ...)]	Between Groups	26,599	4	6,650	8,435	,000
	Within Groups	152,154	193	,788		
	Total	178,753	197			
Zažil/a jste někdy rozhodovací paralýzu na následujících místech? [Internetové obchody (Amazon, Alza, Mall, Aliexpress...)]	Between Groups	40,805	4	10,201	11,895	,000
	Within Groups	165,523	193	,858		
	Total	206,328	197			
Zažil/a jste někdy rozhodovací paralýzu na následujících místech? [Internetové aukční obchody (Ebay, Aukro, ...)]	Between Groups	20,495	4	5,124	5,821	,000
	Within Groups	169,869	193	,880		
	Total	190,364	197			

### Robust Tests of Equality of Means

		Statistic <sup>a</sup>	df1	df2	Sig.
Zažil/a jste někdy rozhodovací	Welch	10,550	4	91,928	,000

paralýzu na následujících místech? [Hypermarkety a Supermarkety (Např. Albert, Tesco, Kaufland, Globus, Makro, Billa)]	Brown-Forsythe	10,380	4	180,010	,000
Zažil/a jste někdy rozhodovací paralýzu na následujících místech? [Diskontní prodejny (Např. Lidl, Penny, Nerma)]	Welch	10,772	4	92,385	,000
Zažil/a jste někdy rozhodovací paralýzu na následujících místech? [Obchodní centra ( Např. Palladium, Metropole Zličín, Olympia, ...)]	Brown-Forsythe	10,953	4	186,916	,000
Zažil/a jste někdy rozhodovací paralýzu na následujících místech? [Obchodní domy ( Např. Kotva, ...)]	Welch	10,585	4	91,722	,000
Zažil/a jste někdy rozhodovací paralýzu na následujících místech? [Drogerie (Teta, Dm, Rossmann,...)]	Brown-Forsythe	9,694	4	177,481	,000
Zažil/a jste někdy rozhodovací paralýzu na následujících místech? [Samoobsluhy (Např. Coop, Žabka, Konzum, večerky, ...)]	Welch	1,779	4	92,656	,140
Zažil/a jste někdy rozhodovací paralýzu na následujících místech? [Specializované prodejny prodejny (Např. papírnictví, pracovní potřeby, železářství, ...)]	Brown-Forsythe	1,782	4	185,242	,134
Zažil/a jste někdy rozhodovací paralýzu na následujících místech? [Prodejní stánky (Např. tržnice, farmářské trhy, ...)]	Welch	5,284	4	92,475	,001
Zažil/a jste někdy rozhodovací paralýzu na následujících místech? [Zásilkové služby (Např. Rohlík.cz, Košík.cz, ...)]	Brown-Forsythe	5,048	4	186,855	,001
Zažil/a jste někdy rozhodovací paralýzu na následujících místech? [Drobné e-shopy]	Welch	10,234	4	92,454	,000
Zažil/a jste někdy rozhodovací paralýzu na následujících místech? [Sociální sítě (FB, Instagram, ...)]	Brown-Forsythe	10,898	4	168,762	,000
Zažil/a jste někdy rozhodovací paralýzu na následujících místech?	Welch	7,627	4	92,809	,000
Zažil/a jste někdy rozhodovací paralýzu na následujících místech?	Brown-Forsythe	6,531	4	183,654	,000
Zažil/a jste někdy rozhodovací paralýzu na následujících místech?	Welch	8,024	4	93,200	,000
Zažil/a jste někdy rozhodovací paralýzu na následujících místech?	Brown-Forsythe	7,129	4	174,765	,000
Zažil/a jste někdy rozhodovací paralýzu na následujících místech?	Welch	5,186	4	92,466	,001
Zažil/a jste někdy rozhodovací paralýzu na následujících místech?	Brown-Forsythe	5,617	4	182,013	,000
Zažil/a jste někdy rozhodovací paralýzu na následujících místech?	Welch	5,910	4	91,772	,000
Zažil/a jste někdy rozhodovací paralýzu na následujících místech?	Brown-Forsythe	5,984	4	183,485	,000
Zažil/a jste někdy rozhodovací paralýzu na následujících místech?	Welch	7,639	4	91,335	,000
Zažil/a jste někdy rozhodovací paralýzu na následujících místech?	Brown-Forsythe	8,438	4	178,601	,000
Zažil/a jste někdy rozhodovací paralýzu na následujících místech?	Welch	12,425	4	91,902	,000



paralýzu na následujících místech? [Internetové obchody (Amazon, Alza, Mall, Aliexpress...)]	Brown-Forsythe	12,032	4	177,736	,000
Zažil/a jste někdy rozhodovací paralýzu na následujících místech? [Internetové aukční obchody (Ebay, Aukro,...)]	Welch	5,511	4	92,245	,001
	Brown-Forsythe	5,945	4	187,461	,000

a. Asymptotically F distributed.

## Post Hoc Tests

### Multiple Comparisons

Tukey HSD

Dependent Variable	(I) Věk	(J) Věk	Mean		Sig.	95% Confidence Interval	
			Difference (I-J)	Std. Error		Lower Bound	Upper Bound
Zažil/a jste někdy rozhodovací paralýzu na následujících místech? [Hypermarkety a Supermarkety (Např. Albert, Tesco, Kaufland, Globus, Makro, Billa)]	25 let a méně	26 - 39 let	-,395	,166	,124	-,85	,06
		40 - 54 let	,539*	,170	,015	,07	1,01
		55 - 74 let	,494*	,176	,043	,01	,98
		75 let a více	-,239	,170	,623	-,71	,23
	26 - 39 let	25 let a méně	,395	,166	,124	-,06	,85
		40 - 54 let	,934*	,183	,000	,43	1,44
		55 - 74 let	,889*	,189	,000	,37	1,41
		75 let a více	,156	,183	,914	-,35	,66
	40 - 54 let	25 let a méně	-,539*	,170	,015	-1,01	-,07
		26 - 39 let	-,934*	,183	,000	-1,44	-,43
		55 - 74 let	-,045	,192	,999	-,57	,48
		75 let a více	-,778*	,187	,000	-1,29	-,26
	55 - 74 let	25 let a méně	-,494*	,176	,043	-,98	-,01
		26 - 39 let	-,889*	,189	,000	-1,41	-,37
		40 - 54 let	,045	,192	,999	-,48	,57
		75 let a více	-,733*	,192	,002	-1,26	-,20
75 let a více	25 let a méně	,239	,170	,623	-,23	,71	
	26 - 39 let	-,156	,183	,914	-,66	,35	
	40 - 54 let	,778*	,187	,000	,26	1,29	
	55 - 74 let	,733*	,192	,002	,20	1,26	
Zažil/a jste někdy rozhodovací paralýzu na	25 let a méně	26 - 39 let	-,438	,168	,074	-,90	,03
		40 - 54 let	,532*	,172	,019	,06	1,01

následujících místech?		55 - 74 let	,348	,179	,295	-,14	,84
[Diskontní prodejny (Např. Lidl, Penny, Nerma)]		75 let a více	-,412	,172	,122	-,89	,06
	26 - 39 let	25 let a méně	,438	,168	,074	-,03	,90
		40 - 54 let	,970*	,186	,000	,46	1,48
		55 - 74 let	,786*	,192	,001	,26	1,31
		75 let a více	,026	,186	1,000	-,49	,54
	40 - 54 let	25 let a méně	-,532*	,172	,019	-1,01	-,06
		26 - 39 let	-,970*	,186	,000	-1,48	-,46
		55 - 74 let	-,184	,195	,880	-,72	,35
		75 let a více	-,944*	,189	,000	-1,47	-,42
	55 - 74 let	25 let a méně	-,348	,179	,295	-,84	,14
		26 - 39 let	-,786*	,192	,001	-1,31	-,26
		40 - 54 let	,184	,195	,880	-,35	,72
		75 let a více	-,760*	,195	,001	-1,30	-,22
	75 let a více	25 let a méně	,412	,172	,122	-,06	,89
		26 - 39 let	-,026	,186	1,000	-,54	,49
		40 - 54 let	,944*	,189	,000	,42	1,47
		55 - 74 let	,760*	,195	,001	,22	1,30
Zažil/a jste někdy rozhodovací paralýzu na následujících místech?	25 let a méně	26 - 39 let	-,465	,177	,070	-,95	,02
[Obchodní centra ( Např. Palladium, Metropole Zličín, Olympia, ...)]		40 - 54 let	,481	,182	,065	-,02	,98
		55 - 74 let	,634*	,188	,008	,12	1,15
		75 let a více	,231	,182	,707	-,27	,73
	26 - 39 let	25 let a méně	,465	,177	,070	-,02	,95
		40 - 54 let	,947*	,196	,000	,41	1,49
		55 - 74 let	1,099*	,202	,000	,54	1,66
		75 let a více	,697*	,196	,004	,16	1,24
	40 - 54 let	25 let a méně	-,481	,182	,065	-,98	,02
		26 - 39 let	-,947*	,196	,000	-1,49	-,41
		55 - 74 let	,153	,206	,946	-,41	,72
		75 let a více	-,250	,200	,721	-,80	,30
	55 - 74 let	25 let a méně	-,634*	,188	,008	-1,15	-,12
		26 - 39 let	-1,099*	,202	,000	-1,66	-,54
		40 - 54 let	-,153	,206	,946	-,72	,41
		75 let a více	-,403	,206	,291	-,97	,16
	75 let a více	25 let a méně	-,231	,182	,707	-,73	,27
		26 - 39 let	-,697*	,196	,004	-1,24	-,16
		40 - 54 let	,250	,200	,721	-,30	,80
		55 - 74 let	,403	,206	,291	-,16	,97
Zažil/a jste někdy rozhodovací paralýzu na	25 let a méně	26 - 39 let	,065	,178	,996	-,43	,56
		40 - 54 let	,396	,183	,196	-,11	,90

následujících místech?		55 - 74 let	,341	,189	,377	-,18	,86
[Obchodní domy ( Např. Kotva, ...)]		75 let a více	,258	,183	,622	-,25	,76
	26 - 39 let	25 let a méně	-,065	,178	,996	-,56	,43
		40 - 54 let	,331	,197	,448	-,21	,87
		55 - 74 let	,276	,203	,656	-,28	,84
		75 let a více	,192	,197	,866	-,35	,73
	40 - 54 let	25 let a méně	-,396	,183	,196	-,90	,11
		26 - 39 let	-,331	,197	,448	-,87	,21
		55 - 74 let	-,056	,207	,999	-,63	,51
		75 let a více	-,139	,201	,958	-,69	,41
	55 - 74 let	25 let a méně	-,341	,189	,377	-,86	,18
		26 - 39 let	-,276	,203	,656	-,84	,28
		40 - 54 let	,056	,207	,999	-,51	,63
		75 let a více	-,083	,207	,994	-,65	,49
	75 let a více	25 let a méně	-,258	,183	,622	-,76	,25
		26 - 39 let	-,192	,197	,866	-,73	,35
		40 - 54 let	,139	,201	,958	-,41	,69
		55 - 74 let	,083	,207	,994	-,49	,65
Zažil/a jste někdy rozhodovací paralýzu na následujících místech?	25 let a méně	26 - 39 let	-,144	,176	,925	-,63	,34
[Drogerie (Teta, Dm, Rossmann,...)]		40 - 54 let	,553*	,180	,021	,06	1,05
		55 - 74 let	,351	,187	,333	-,16	,87
		75 let a více	-,114	,180	,970	-,61	,38
	26 - 39 let	25 let a méně	,144	,176	,925	-,34	,63
		40 - 54 let	,697*	,194	,004	,16	1,23
		55 - 74 let	,495	,201	,102	-,06	1,05
		75 let a více	,030	,194	1,000	-,51	,57
	40 - 54 let	25 let a méně	-,553*	,180	,021	-1,05	-,06
		26 - 39 let	-,697*	,194	,004	-1,23	-,16
		55 - 74 let	-,201	,204	,862	-,76	,36
		75 let a více	-,667*	,198	,008	-1,21	-,12
	55 - 74 let	25 let a méně	-,351	,187	,333	-,87	,16
		26 - 39 let	-,495	,201	,102	-1,05	,06
		40 - 54 let	,201	,204	,862	-,36	,76
		75 let a více	-,465	,204	,157	-1,03	,10
	75 let a více	25 let a méně	,114	,180	,970	-,38	,61
		26 - 39 let	-,030	,194	1,000	-,57	,51
		40 - 54 let	,667*	,198	,008	,12	1,21
		55 - 74 let	,465	,204	,157	-,10	1,03
Zažil/a jste někdy rozhodovací paralýzu na	25 let a méně	26 - 39 let	-,259	,150	,419	-,67	,15
		40 - 54 let	,318	,153	,235	-,10	,74

následujících místech?		55 - 74 let		,318	,159	,269		-,12	,76
[Samoobsluhy (Např. Coop,		75 let a více		-,598*	,153	,001		-1,02	-,18
Žabka, Konzum, večerky,	26 - 39 let	25 let a méně		,259	,150	,419		-,15	,67
...)]		40 - 54 let		,577*	,165	,005		,12	1,03
		55 - 74 let		,577*	,171	,008		,11	1,05
		75 let a více		-,340	,165	,244		-,79	,12
	40 - 54 let	25 let a méně		-,318	,153	,235		-,74	,10
		26 - 39 let		-,577*	,165	,005		-1,03	-,12
		55 - 74 let		,000	,174	1,000		-,48	,48
		75 let a více		-,917*	,169	,000		-1,38	-,45
	55 - 74 let	25 let a méně		-,318	,159	,269		-,76	,12
		26 - 39 let		-,577*	,171	,008		-1,05	-,11
		40 - 54 let		,000	,174	1,000		-,48	,48
		75 let a více		-,917*	,174	,000		-1,40	-,44
	75 let a více	25 let a méně		,598*	,153	,001		,18	1,02
		26 - 39 let		,340	,165	,244		-,12	,79
		40 - 54 let		,917*	,169	,000		,45	1,38
		55 - 74 let		,917*	,174	,000		,44	1,40
Zažil/a jste někdy	25 let a méně	26 - 39 let		-,163	,155	,829		-,59	,26
rozhodovací paralýzu na		40 - 54 let		,412	,158	,074		-,02	,85
následujících místech?		55 - 74 let		,585*	,164	,004		,13	1,04
[Specializované prodejny		75 let a více		,078	,158	,988		-,36	,51
prodejny (Např. papírnictví,	26 - 39 let	25 let a méně		,163	,155	,829		-,26	,59
pracovní potřeby,		40 - 54 let		,575*	,171	,008		,10	1,04
železářství, ...)]		55 - 74 let		,748*	,176	,000		,26	1,23
		75 let a více		,241	,171	,619		-,23	,71
	40 - 54 let	25 let a méně		-,412	,158	,074		-,85	,02
		26 - 39 let		-,575*	,171	,008		-1,04	-,10
		55 - 74 let		,174	,179	,869		-,32	,67
		75 let a více		-,333	,174	,313		-,81	,15
	55 - 74 let	25 let a méně		-,585*	,164	,004		-1,04	-,13
		26 - 39 let		-,748*	,176	,000		-1,23	-,26
		40 - 54 let		-,174	,179	,869		-,67	,32
		75 let a více		-,507*	,179	,041		-1,00	-,01
	75 let a více	25 let a méně		-,078	,158	,988		-,51	,36
		26 - 39 let		-,241	,171	,619		-,71	,23
		40 - 54 let		,333	,174	,313		-,15	,81
		55 - 74 let		,507*	,179	,041		,01	1,00
Zažil/a jste někdy	25 let a méně	26 - 39 let		-,462	,171	,058		-,93	,01
rozhodovací paralýzu na		40 - 54 let		,333	,175	,319		-,15	,82

následujících místech?		55 - 74 let	,375	,182	,240	-,13	,88
[Prodejní stánky (Např.		75 let a více	-,194	,175	,801	-,68	,29
tržnice, farmářské trhy, ...)]	26 - 39 let	25 let a méně	,462	,171	,058	-,01	,93
		40 - 54 let	,795*	,189	,000	,27	1,31
		55 - 74 let	,837*	,195	,000	,30	1,37
		75 let a více	,267	,189	,619	-,25	,79
	40 - 54 let	25 let a méně	-,333	,175	,319	-,82	,15
		26 - 39 let	-,795*	,189	,000	-1,31	-,27
		55 - 74 let	,042	,198	1,000	-,50	,59
		75 let a více	-,528	,193	,052	-1,06	,00
	55 - 74 let	25 let a méně	-,375	,182	,240	-,88	,13
		26 - 39 let	-,837*	,195	,000	-1,37	-,30
		40 - 54 let	-,042	,198	1,000	-,59	,50
		75 let a více	-,569*	,198	,037	-1,12	-,02
	75 let a více	25 let a méně	,194	,175	,801	-,29	,68
		26 - 39 let	-,267	,189	,619	-,79	,25
		40 - 54 let	,528	,193	,052	,00	1,06
		55 - 74 let	,569*	,198	,037	,02	1,12
Zažil/a jste někdy	25 let a méně	26 - 39 let	-,399	,188	,217	-,92	,12
rozhodovací paralýzu na		40 - 54 let	,270	,193	,628	-,26	,80
následujících místech?		55 - 74 let	,409	,200	,248	-,14	,96
[Zásilkové služby (Např.		75 let a více	,409	,193	,215	-,12	,94
Rohlík.cz, Košík.cz, ...)]	26 - 39 let	25 let a méně	,399	,188	,217	-,12	,92
		40 - 54 let	,669*	,208	,013	,10	1,24
		55 - 74 let	,808*	,215	,002	,22	1,40
		75 let a více	,808*	,208	,001	,24	1,38
	40 - 54 let	25 let a méně	-,270	,193	,628	-,80	,26
		26 - 39 let	-,669*	,208	,013	-1,24	-,10
		55 - 74 let	,139	,219	,969	-,46	,74
		75 let a více	,139	,212	,966	-,44	,72
	55 - 74 let	25 let a méně	-,409	,200	,248	-,96	,14
		26 - 39 let	-,808*	,215	,002	-1,40	-,22
		40 - 54 let	-,139	,219	,969	-,74	,46
		75 let a více	,000	,219	1,000	-,60	,60
	75 let a více	25 let a méně	-,409	,193	,215	-,94	,12
		26 - 39 let	-,808*	,208	,001	-1,38	-,24
		40 - 54 let	-,139	,212	,966	-,72	,44
		55 - 74 let	,000	,219	1,000	-,60	,60
Zažil/a jste někdy	25 let a méně	26 - 39 let	-,330	,178	,346	-,82	,16
rozhodovací paralýzu na		40 - 54 let	,249	,182	,650	-,25	,75

následujících místech?		55 - 74 let	,367	,189	,299	-,15	,89
[Drobné e-shopy]		75 let a více	,527*	,182	,034	,02	1,03
26 - 39 let		25 let a méně	,330	,178	,346	-,16	,82
		40 - 54 let	,579*	,197	,029	,04	1,12
		55 - 74 let	,697*	,203	,006	,14	1,26
		75 let a více	,857*	,197	,000	,32	1,40
40 - 54 let		25 let a méně	-,249	,182	,650	-,75	,25
		26 - 39 let	-,579*	,197	,029	-1,12	-,04
		55 - 74 let	,118	,207	,979	-,45	,69
		75 let a více	,278	,200	,637	-,27	,83
55 - 74 let		25 let a méně	-,367	,189	,299	-,89	,15
		26 - 39 let	-,697*	,203	,006	-1,26	-,14
		40 - 54 let	-,118	,207	,979	-,69	,45
		75 let a více	,160	,207	,938	-,41	,73
75 let a více		25 let a méně	-,527*	,182	,034	-1,03	-,02
		26 - 39 let	-,857*	,197	,000	-1,40	-,32
		40 - 54 let	-,278	,200	,637	-,83	,27
		55 - 74 let	-,160	,207	,938	-,73	,41
Zažil/a jste někdy	25 let a méně	26 - 39 let	-,455	,186	,107	-,97	,06
rozhodovací paralýzu na		40 - 54 let	,442	,190	,142	-,08	,97
následujících místech?		55 - 74 let	,265	,197	,664	-,28	,81
[Sociální sítě (FB,		75 let a více	,609*	,190	,014	,08	1,13
Instagram, ...)]	26 - 39 let	25 let a méně	,455	,186	,107	-,06	,97
		40 - 54 let	,897*	,205	,000	,33	1,46
		55 - 74 let	,720*	,212	,007	,14	1,30
		75 let a více	1,064*	,205	,000	,50	1,63
40 - 54 let		25 let a méně	-,442	,190	,142	-,97	,08
		26 - 39 let	-,897*	,205	,000	-1,46	-,33
		55 - 74 let	-,177	,216	,924	-,77	,42
		75 let a více	,167	,209	,931	-,41	,74
55 - 74 let		25 let a méně	-,265	,197	,664	-,81	,28
		26 - 39 let	-,720*	,212	,007	-1,30	-,14
		40 - 54 let	,177	,216	,924	-,42	,77
		75 let a více	,344	,216	,503	-,25	,94
75 let a více		25 let a méně	-,609*	,190	,014	-1,13	-,08
		26 - 39 let	-1,064*	,205	,000	-1,63	-,50
		40 - 54 let	-,167	,209	,931	-,74	,41
		55 - 74 let	-,344	,216	,503	-,94	,25
Zažil/a jste někdy	25 let a méně	26 - 39 let	-,170	,194	,905	-,70	,36
rozhodovací paralýzu na		40 - 54 let	,616*	,199	,018	,07	1,16

následujících místech?		55 - 74 let	,821*	,206	,001	,25	1,39
[Internetové obchody		75 let a více	,977*	,199	,000	,43	1,52
(Amazon, Alza, Mall,	26 - 39 let	25 let a méně	,170	,194	,905	-,36	,70
Aliexpress...)]		40 - 54 let	,786*	,214	,003	,20	1,38
		55 - 74 let	,991*	,221	,000	,38	1,60
		75 let a více	1,147*	,214	,000	,56	1,74
	40 - 54 let	25 let a méně	-,616*	,199	,018	-1,16	-,07
		26 - 39 let	-,786*	,214	,003	-1,38	-,20
		55 - 74 let	,205	,225	,893	-,41	,82
		75 let a více	,361	,218	,465	-,24	,96
	55 - 74 let	25 let a méně	-,821*	,206	,001	-1,39	-,25
		26 - 39 let	-,991*	,221	,000	-1,60	-,38
		40 - 54 let	-,205	,225	,893	-,82	,41
		75 let a více	,156	,225	,958	-,46	,78
	75 let a více	25 let a méně	-,977*	,199	,000	-1,52	-,43
		26 - 39 let	-1,147*	,214	,000	-1,74	-,56
		40 - 54 let	-,361	,218	,465	-,96	,24
		55 - 74 let	-,156	,225	,958	-,78	,46
Zažil/a jste někdy	25 let a méně	26 - 39 let	-,604*	,196	,020	-1,14	-,06
rozhodovací paralýzu na		40 - 54 let	,131	,201	,966	-,42	,69
následujících místech?		55 - 74 let	,190	,209	,892	-,38	,76
[Internetové aukční obchody		75 let a více	,354	,201	,401	-,20	,91
(Ebay, Aukro, ...)]	26 - 39 let	25 let a méně	,604*	,196	,020	,06	1,14
		40 - 54 let	,735*	,217	,007	,14	1,33
		55 - 74 let	,794*	,224	,004	,18	1,41
		75 let a více	,957*	,217	,000	,36	1,55
	40 - 54 let	25 let a méně	-,131	,201	,966	-,69	,42
		26 - 39 let	-,735*	,217	,007	-1,33	-,14
		55 - 74 let	,059	,228	,999	-,57	,69
		75 let a více	,222	,221	,853	-,39	,83
	55 - 74 let	25 let a méně	-,190	,209	,892	-,76	,38
		26 - 39 let	-,794*	,224	,004	-1,41	-,18
		40 - 54 let	-,059	,228	,999	-,69	,57
		75 let a více	,163	,228	,953	-,46	,79
	75 let a více	25 let a méně	-,354	,201	,401	-,91	,20
		26 - 39 let	-,957*	,217	,000	-1,55	-,36
		40 - 54 let	-,222	,221	,853	-,83	,39
		55 - 74 let	-,163	,228	,953	-,79	,46

\*. The mean difference is significant at the 0.05 level.

## Homogeneous Subsets

**Zažil/a jste někdy rozhodovací paralýzu na následujících místech? [Hypermarkety a Supermarkety (Např. Albert, Tesco, Kaufland, Globus, Makro, Billa)]**

Tukey HSD<sup>a,b</sup>

Věk	N	Subset for alpha = 0.05		
		1	2	3
40 - 54 let	36	1,86		
55 - 74 let	32	1,91	1,91	
25 let a méně	55		2,40	2,40
75 let a více	36			2,64
26 - 39 let	39			2,79
Sig.		,999	,053	,191

Means for groups in homogeneous subsets are displayed.

a. Uses Harmonic Mean Sample Size = 38,277.

b. The group sizes are unequal. The harmonic mean of the group sizes is used. Type I error levels are not guaranteed.

**Zažil/a jste někdy rozhodovací paralýzu na následujících místech? [Diskontní prodejny (Např. Lidl, Penny, Nerma)]**

Tukey HSD<sup>a,b</sup>

Věk	N	Subset for alpha = 0.05		
		1	2	3
40 - 54 let	36	1,72		
55 - 74 let	32	1,91	1,91	
25 let a méně	55		2,25	2,25
75 let a více	36			2,67
26 - 39 let	39			2,69
Sig.		,854	,323	,124

Means for groups in homogeneous subsets are displayed.

a. Uses Harmonic Mean Sample Size = 38,277.

b. The group sizes are unequal. The harmonic mean of the group sizes is used. Type I error levels are not guaranteed.



**Zažil/a jste někdy rozhodovací paralýzu na následujících místech? [Obchodní centra ( Např. Palladium, Metropole Zličín, Olympia, ...)]**

Tukey HSD<sup>a,b</sup>

Věk	N	Subset for alpha = 0.05		
		1	2	3
55 - 74 let	32	1,88		
40 - 54 let	36	2,03	2,03	
75 let a více	36	2,28	2,28	
25 let a méně	55		2,51	2,51
26 - 39 let	39			2,97
Sig.		,233	,098	,119

Means for groups in homogeneous subsets are displayed.

a. Uses Harmonic Mean Sample Size = 38,277.

b. The group sizes are unequal. The harmonic mean of the group sizes is used. Type I error levels are not guaranteed.

**Zažil/a jste někdy rozhodovací paralýzu na následujících místech? [Obchodní domy ( Např. Kotva, ...)]**

Tukey HSD<sup>a,b</sup>

Věk	N	Subset for alpha = 0.05
		1
40 - 54 let	36	1,69
55 - 74 let	32	1,75
75 let a více	36	1,83
26 - 39 let	39	2,03
25 let a méně	55	2,09
Sig.		,253

Means for groups in homogeneous subsets are displayed.

a. Uses Harmonic Mean Sample Size = 38,277.

b. The group sizes are unequal. The harmonic mean of the group sizes is used. Type I error levels are not guaranteed.

**Zažil/a jste někdy rozhodovací paralýzu na následujících místech? [Drogerie (Teta, Dm, Rossmann,...)]**

Tukey HSD<sup>a,b</sup>

Věk	N	Subset for alpha = 0.05	
		1	2
40 - 54 let	36	1,61	
55 - 74 let	32	1,81	1,81
25 let a méně	55		2,16
75 let a více	36		2,28
26 - 39 let	39		2,31
Sig.		,833	,079

Means for groups in homogeneous subsets are displayed.

a. Uses Harmonic Mean Sample Size = 38,277.

b. The group sizes are unequal. The harmonic mean of the group sizes is used. Type I error levels are not guaranteed.

**Zažil/a jste někdy rozhodovací paralýzu na následujících místech? [Samoobsluhy (Např. Coop, Žabka, Konzum, večerky, ...)]**

Tukey HSD<sup>a,b</sup>

Věk	N	Subset for alpha = 0.05		
		1	2	3
40 - 54 let	36	1,50		
55 - 74 let	32	1,50		
25 let a méně	55	1,82	1,82	
26 - 39 let	39		2,08	2,08
75 let a více	36			2,42
Sig.		,297	,510	,234

Means for groups in homogeneous subsets are displayed.

a. Uses Harmonic Mean Sample Size = 38,277.

b. The group sizes are unequal. The harmonic mean of the group sizes is used. Type I error levels are not guaranteed.

**Zažil/a jste někdy rozhodovací paralýzu na následujících místech? [Specializované prodejny prodejny (Např. papírnictví, pracovní potřeby, železářství, ...)]**

Tukey HSD<sup>a,b</sup>

Věk	N	Subset for alpha = 0.05		
		1	2	3
55 - 74 let	32	1,69		

40 - 54 let	36	1,86	1,86	
75 let a více	36		2,19	2,19
25 let a méně	55		2,27	2,27
26 - 39 let	39			2,44
Sig.		,842	,110	,609

Means for groups in homogeneous subsets are displayed.

a. Uses Harmonic Mean Sample Size = 38,277.

b. The group sizes are unequal. The harmonic mean of the group sizes is used. Type I error levels are not guaranteed.

**Zažil/a jste někdy rozhodovací paralýzu na následujících místech? [Prodejní stánky (Např. tržnice, farmářské trhy, ...)]**

Tukey HSD<sup>a,b</sup>

Věk	N	Subset for alpha = 0.05	
		1	2
55 - 74 let	32	1,63	
40 - 54 let	36	1,67	
25 let a méně	55	2,00	2,00
75 let a více	36		2,19
26 - 39 let	39		2,46
Sig.		,266	,102

Means for groups in homogeneous subsets are displayed.

a. Uses Harmonic Mean Sample Size = 38,277.

b. The group sizes are unequal. The harmonic mean of the group sizes is used. Type I error levels are not guaranteed.

**Zažil/a jste někdy rozhodovací paralýzu na následujících místech? [Zásilkové služby (Např. Rohlík.cz, Košík.cz, ...)]**

Tukey HSD<sup>a,b</sup>

Věk	N	Subset for alpha = 0.05	
		1	2
55 - 74 let	32	1,50	
75 let a více	36	1,50	
40 - 54 let	36	1,64	
25 let a méně	55	1,91	1,91
26 - 39 let	39		2,31

Sig.		,275	,301
------	--	------	------

Means for groups in homogeneous subsets are displayed.

- a. Uses Harmonic Mean Sample Size = 38,277.
- b. The group sizes are unequal. The harmonic mean of the group sizes is used. Type I error levels are not guaranteed.

### Zažil/a jste někdy rozhodovací paralýzu na následujících místech? [Drobné e-shopy]

Tukey HSD<sup>a,b</sup>

Věk	N	Subset for alpha = 0.05	
		1	2
75 let a více	36	1,53	
55 - 74 let	32	1,69	
40 - 54 let	36	1,81	
25 let a méně	55	2,05	2,05
26 - 39 let	39		2,38
Sig.		,056	,438

Means for groups in homogeneous subsets are displayed.

- a. Uses Harmonic Mean Sample Size = 38,277.
- b. The group sizes are unequal. The harmonic mean of the group sizes is used. Type I error levels are not guaranteed.

### Zažil/a jste někdy rozhodovací paralýzu na následujících místech? [Sociální sítě (FB, Instagram, ...)]

Tukey HSD<sup>a,b</sup>

Věk	N	Subset for alpha = 0.05		
		1	2	3
75 let a více	36	1,50		
40 - 54 let	36	1,67	1,67	
55 - 74 let	32	1,84	1,84	
25 let a méně	55		2,11	2,11
26 - 39 let	39			2,56
Sig.		,440	,192	,169

Means for groups in homogeneous subsets are displayed.

- a. Uses Harmonic Mean Sample Size = 38,277.
- b. The group sizes are unequal. The harmonic mean of the group sizes is used. Type I error levels are not guaranteed.

**Zažil/a jste někdy rozhodovací paralýzu na  
následujících místech? [Internetové obchody  
(Amazon, Alza, Mall, Aliexpress...)]**

Tukey HSD<sup>a,b</sup>

Věk	N	Subset for alpha = 0.05	
		1	2
75 let a více	36	1,75	
55 - 74 let	32	1,91	
40 - 54 let	36	2,11	
25 let a méně	55		2,73
26 - 39 let	39		2,90
Sig.		,433	,929

Means for groups in homogeneous subsets are displayed.

a. Uses Harmonic Mean Sample Size = 38,277.

b. The group sizes are unequal. The harmonic mean of the group sizes is used. Type I error levels are not guaranteed.

**Zažil/a jste někdy rozhodovací paralýzu na  
následujících místech? [Internetové aukční obchody  
(Ebay, Aukro, ...)]**

Tukey HSD<sup>a,b</sup>

Věk	N	Subset for alpha = 0.05	
		1	2
75 let a více	36	1,56	
55 - 74 let	32	1,72	
40 - 54 let	36	1,78	
25 let a méně	55	1,91	
26 - 39 let	39		2,51
Sig.		,468	1,000

Means for groups in homogeneous subsets are displayed.

a. Uses Harmonic Mean Sample Size = 38,277.

b. The group sizes are unequal. The harmonic mean of the group sizes is used. Type I error levels are not guaranteed.

**Means Plots**

Mean of Zazilla jste někdy rozhodovací paráлізу na následujících místech? [Hypermarkety a Supermarkety (Např. Albert, Tesco, Kaufland, Globus, Makro, Billa)]

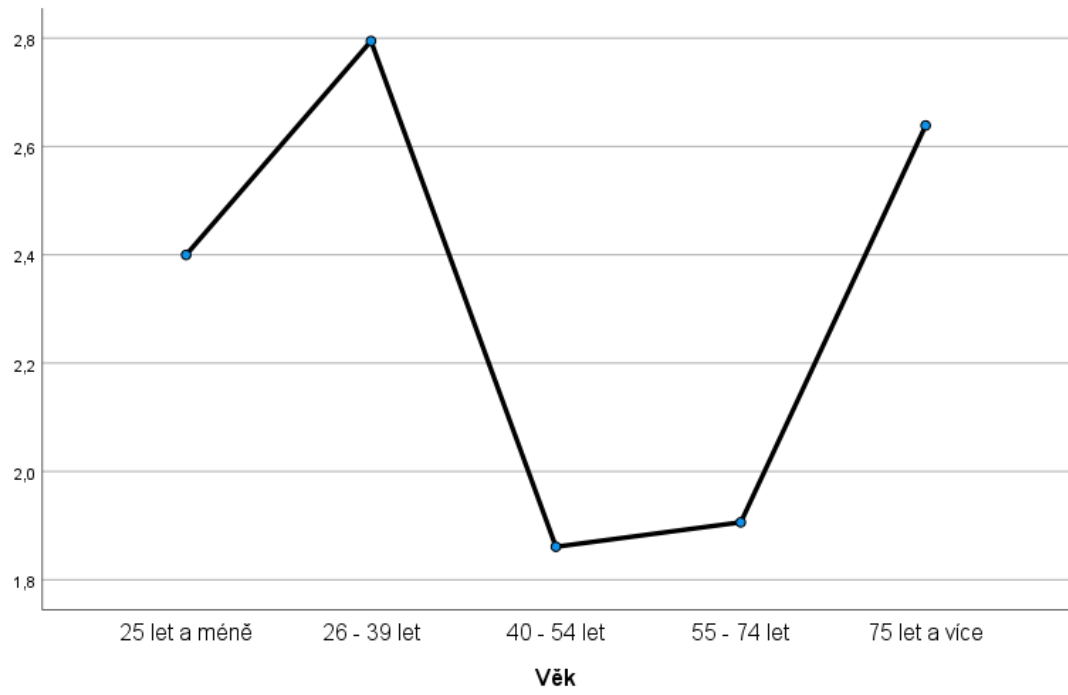

Mean of Zazilla jste někdy rozhodovací paráлізу na následujících místech? [Diskontní prodejny (Např. Lidl, Penny, Norma)]

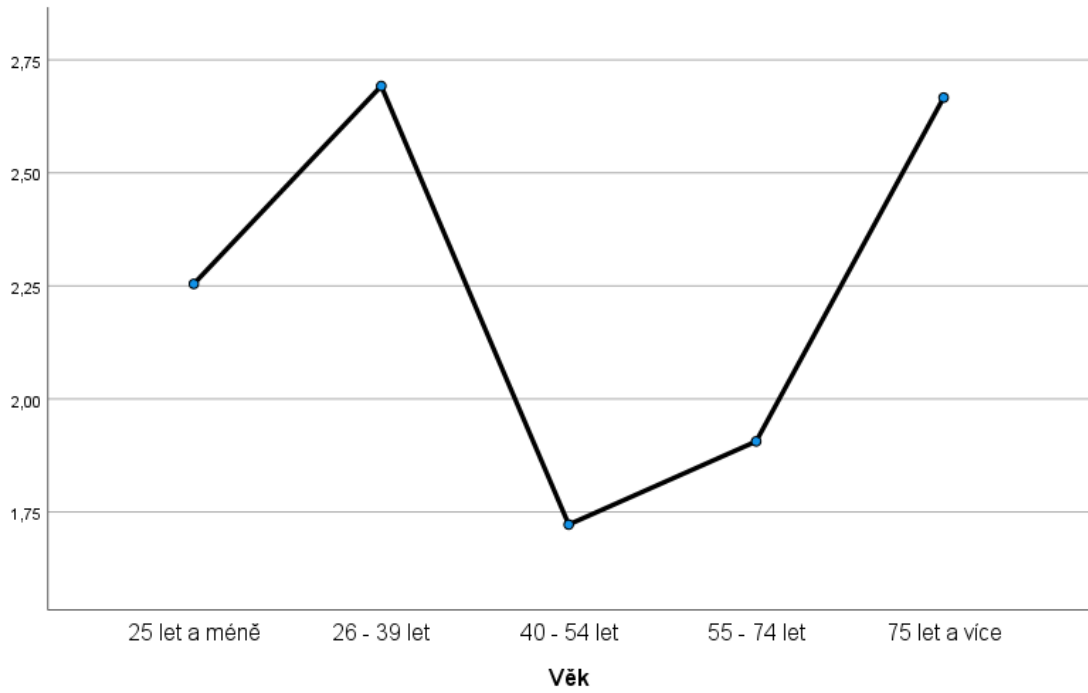

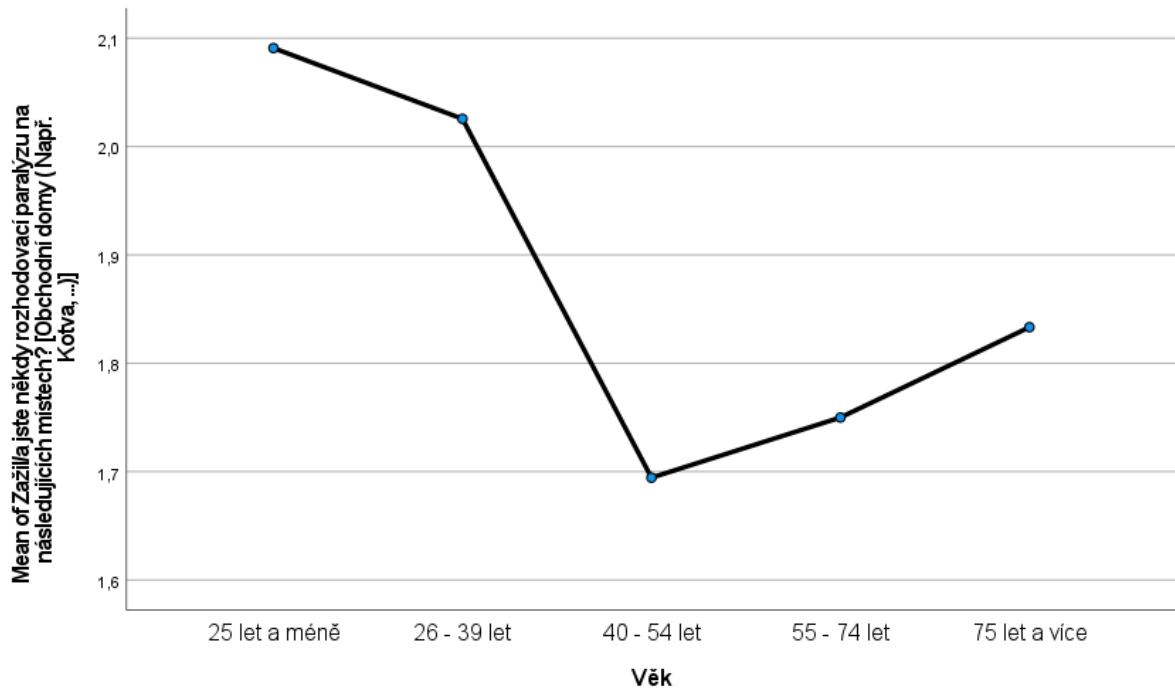
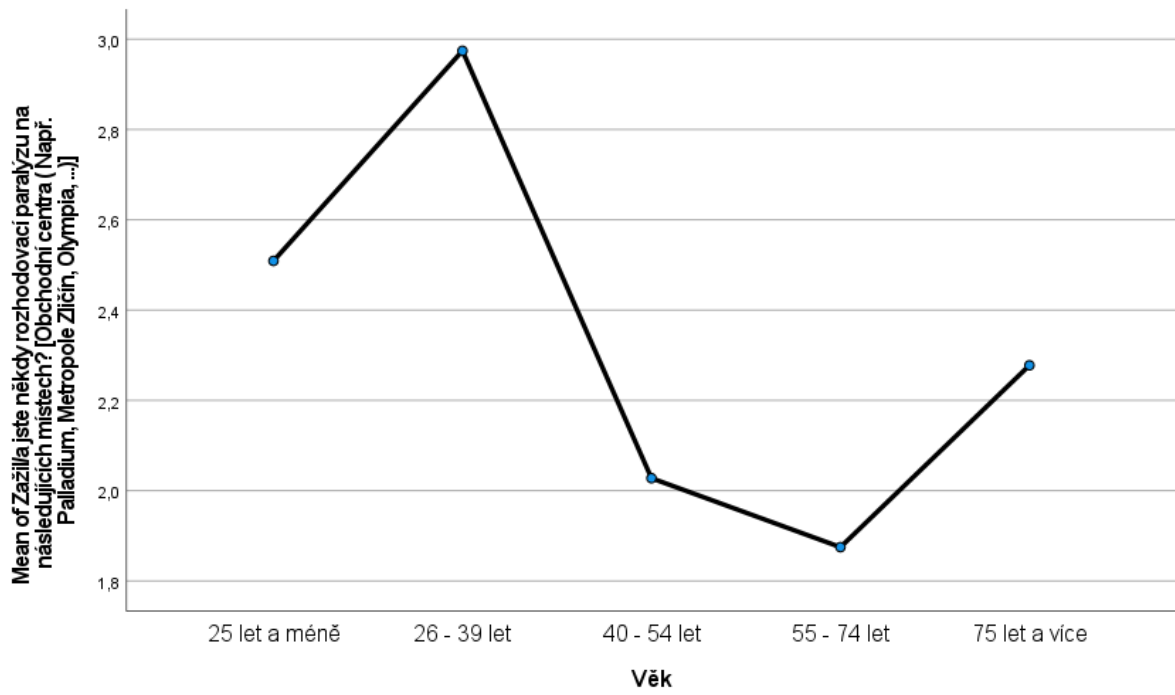

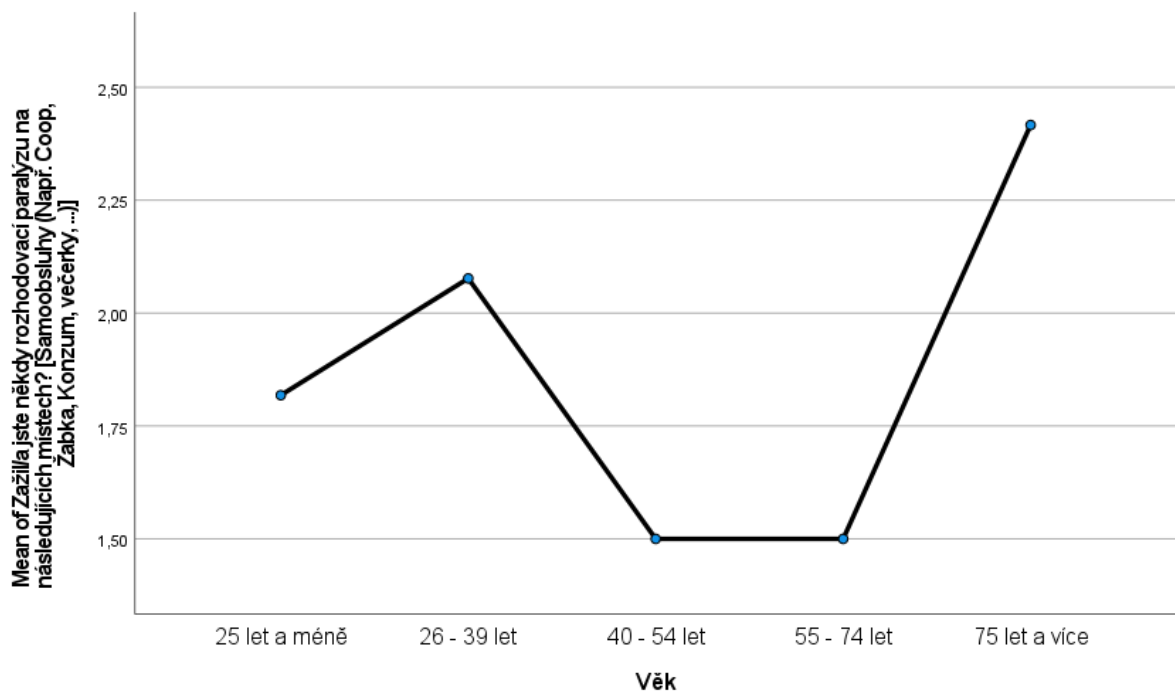
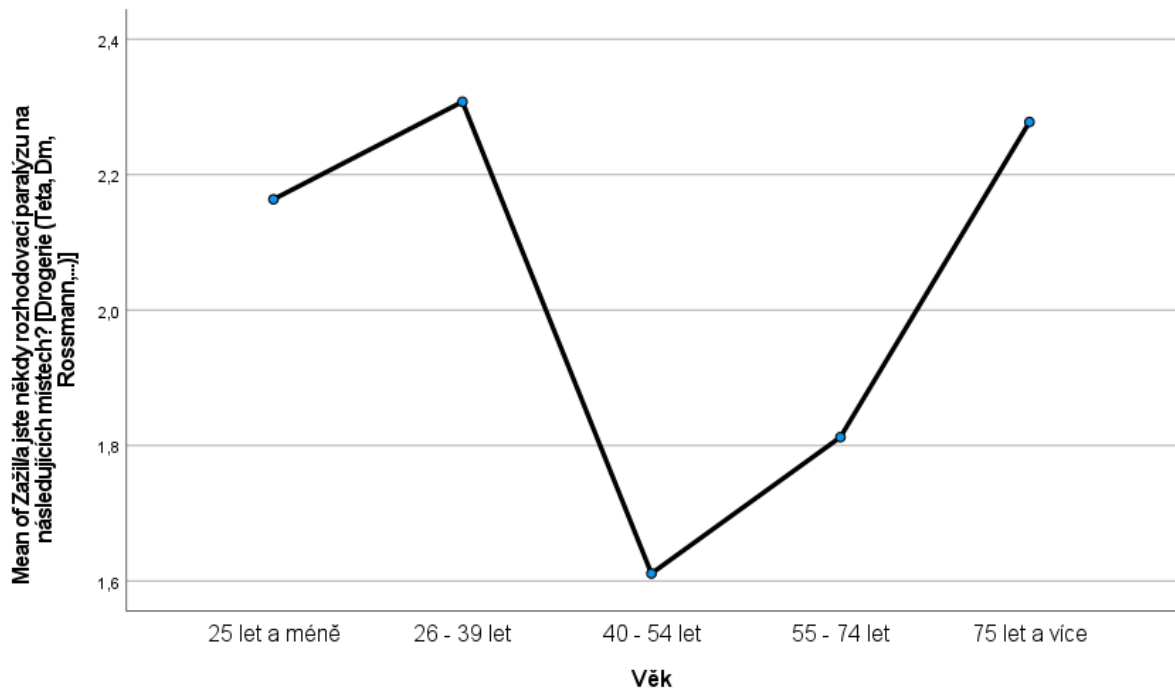



Mean of Zazilla jste někdy rozhodovací paralýzu na následujících místech? [Specializované prodejny prodejny (Např. papírnickví, pracovní potřeby, železářství, ...)]

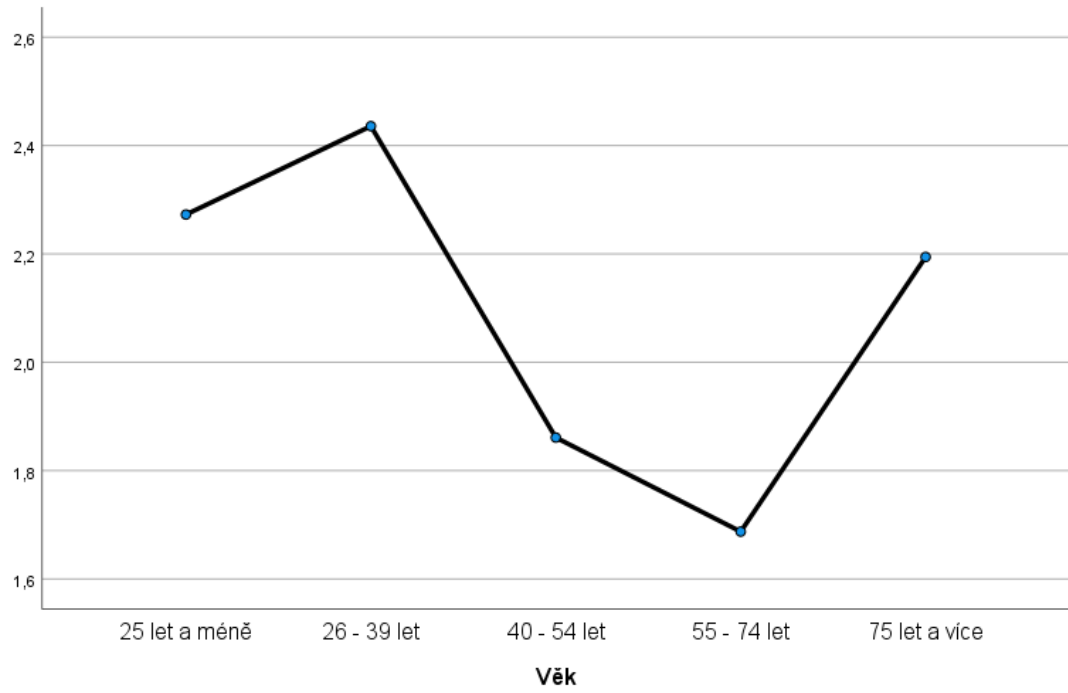

Mean of Zazilla jste někdy rozhodovací paralýzu na následujících místech? [Prodejní stánky (Např. tržnice, farmářské trhy, ...)]

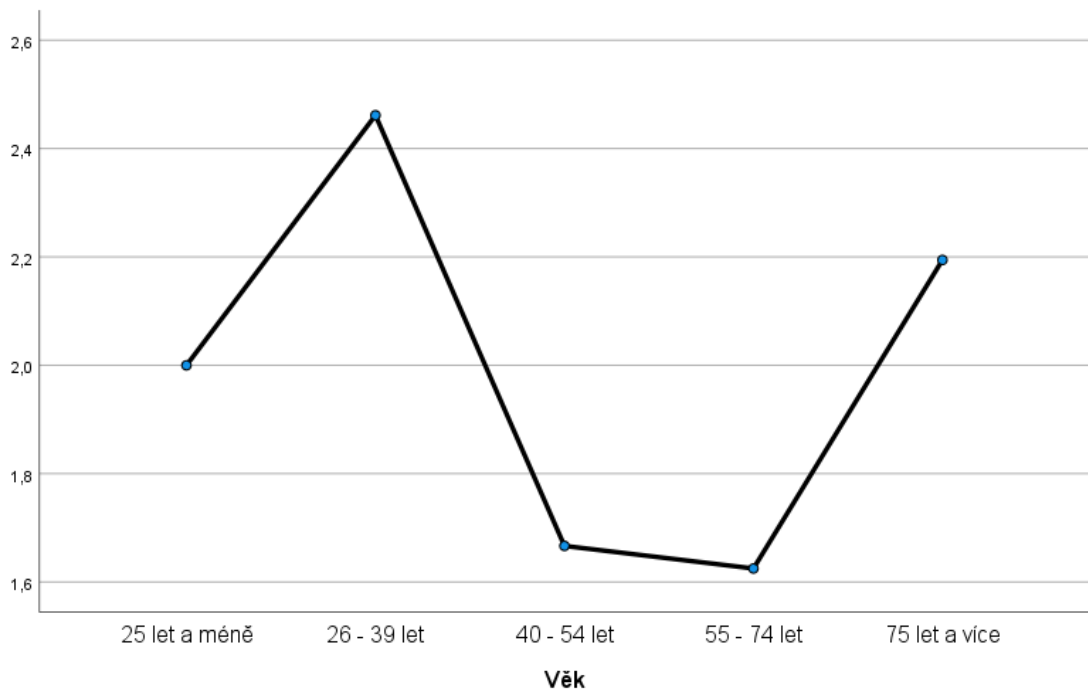

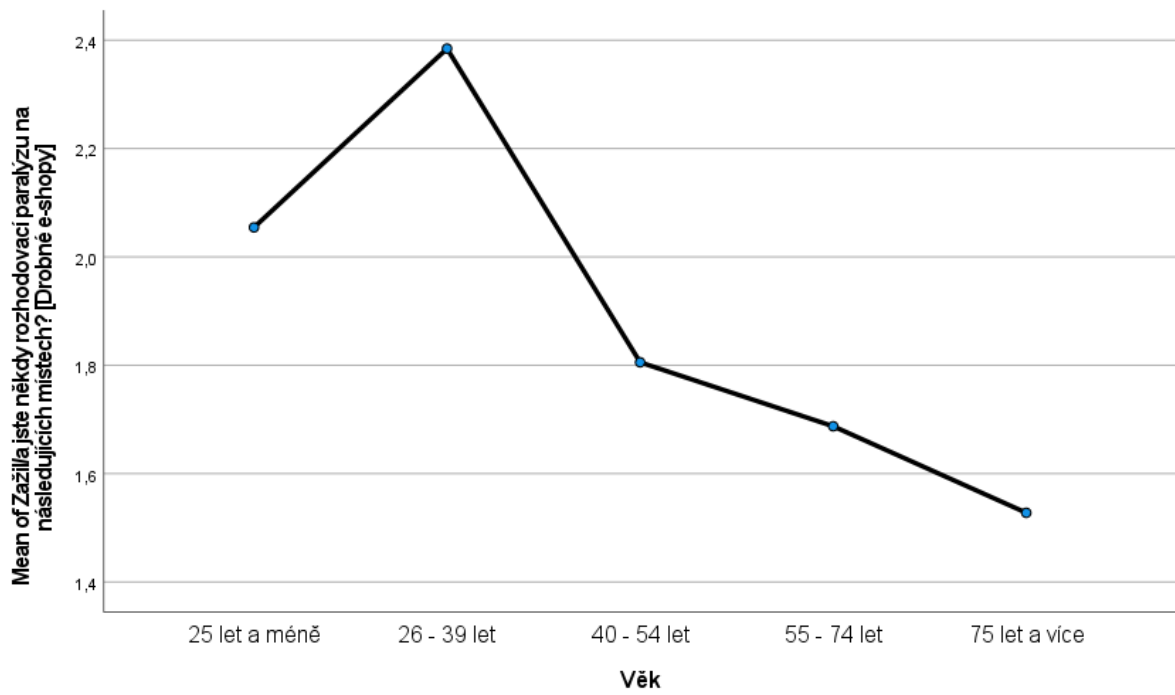
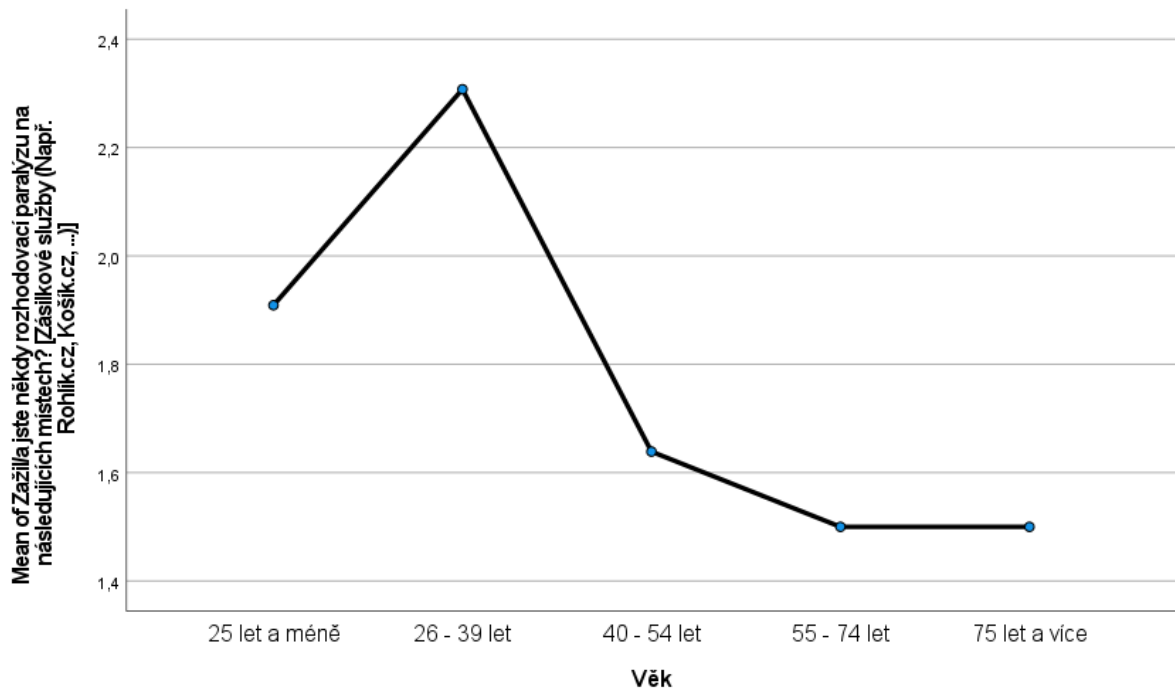

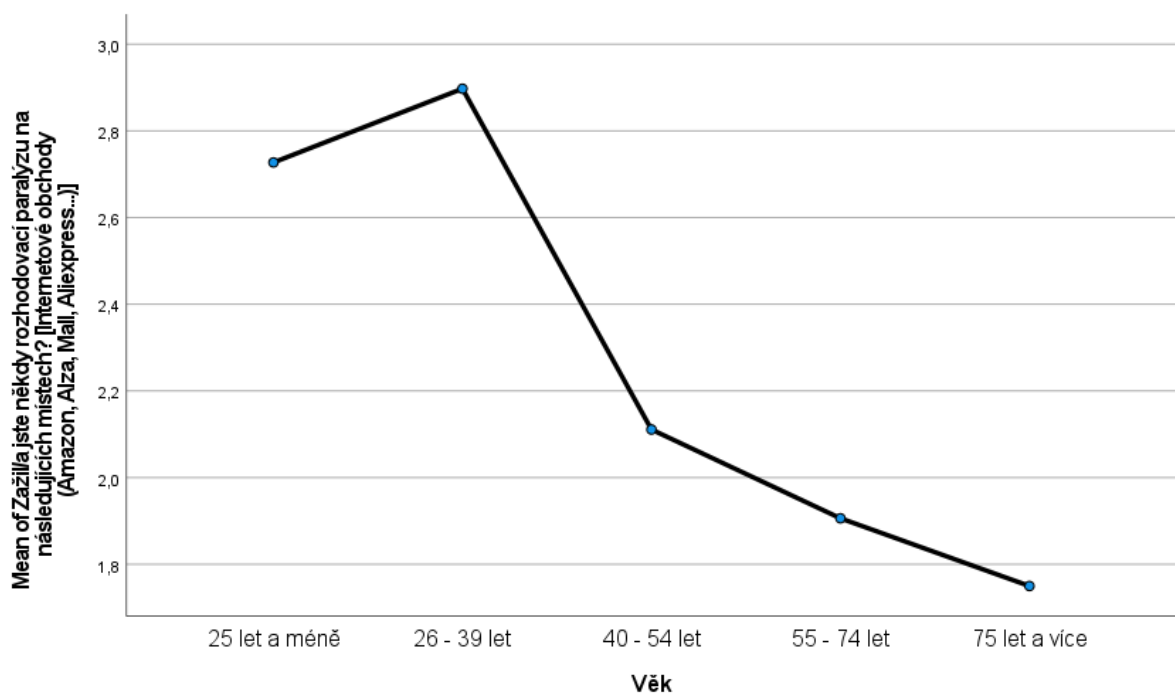
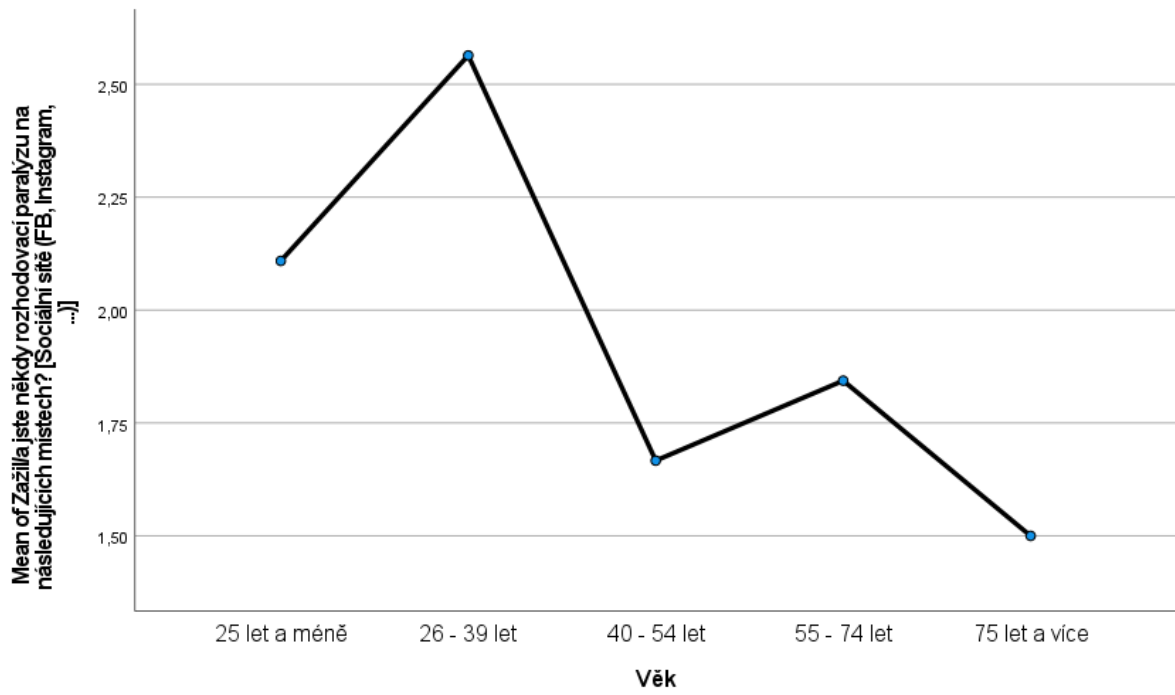

Mean of Zazilla jste někdy rozhodovací paralýzu na následujících místech? [Internetové aukční obchody (Ebay, Aukro, ...)]

