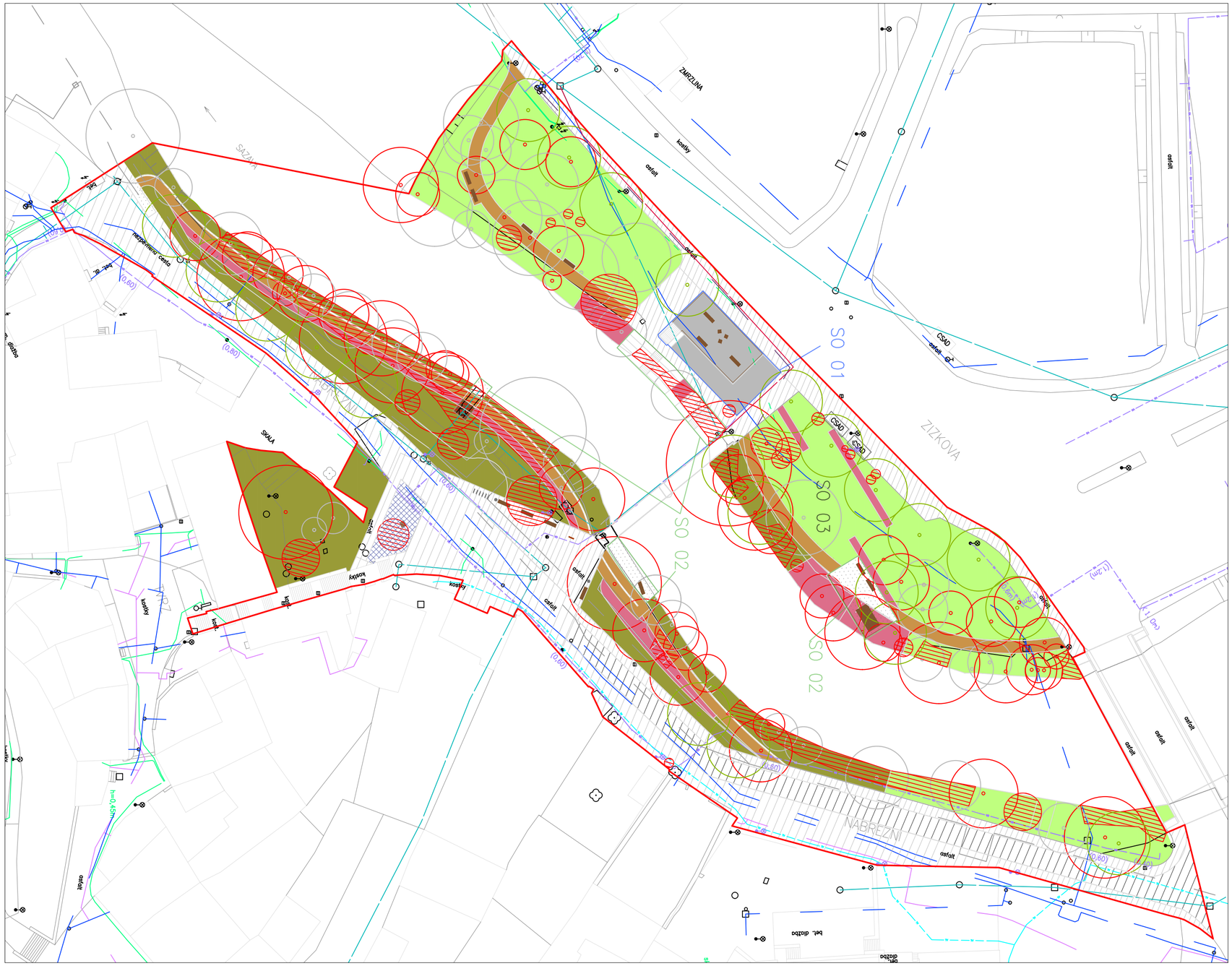

LEGENDA

- HRANICE ŘEŠENÉHO ÚZEMÍ
- STÁVAJÍCÍ BUDOVY
- NAVRŽENÉ BUDOVY
- KOMUNIKACE/VOZOVKA – NAVRŽENÉ
- ŽIVÝCH POVRCH
- DLAŽEBNÍ CESTA (ŽULOVÁ KOSTKA 80X100/200 mm)
- DLAŽEBNÍ CESTA (ŽULOVÁ KOSTKA 400X400 mm)
- MLATOVÝ POVRCH (BIO)
- KONSTRUKCE MOLA/ZÁHYBŮ – POHLEDOVÝ BETON

TECHNICKÉ PRVKY / MOBILIÁŘ

- OPĚRNÁ ZDI – POHLEDOVÝ BETON
- ZÁBRADLÍ – OCELOVÉ
- DŘEVĚNÝ MOBILIÁŘ
- DŘEVĚNÁ PLASTIKA
- INFORMAČNÍ TABULE

NOVĚ NAVRŽENÉ INŽENYRSKÉ SÍTĚ

- NAVRŽENÁ PŘÍPOJKA – VODA / SPLIT BOXES
- NAVRŽENÁ PŘÍPOJKA – ELEKTRICKÉ ZEMNÍCH / SENZORNÍ

POVRCHOVÉ ZNAKY ZAMĚŘENÉ PŘÍMO V TERÉNU :

- ELEKTRICKÉ VEDENÍ SLOUPOVÉ – PRES
- POVRCHOVÉ ZNAKY PLYNU
- POVRCHOVÉ ZNAKY KANALIZACE
- POVRCHOVÉ ZNAKY VODOVODU
- OSOBNÍ POVRCHOVÉ ZNAKY BEZ BOLŽÍCÍM DRUHU
- SLOUPEK: KOVOVÝ/BETONOVÝ
- LAMPY
- CSAD AUTOBUSOVÁ ZASTÁVKA

VEREJNÉ PRVKY – ZELENÉ

- STÁVAJÍCÍ VEGETACE MALÝCH, NÍZKÝCH, SKUPINY KEŘŮ
- STROMY
- KEŘE

STÁVAJÍCÍ VEGETACE – POHLEDOVÉ

- LEŽÍCÍ STROM

VEREJNÉ PRVKY – NAVRŽENÉ

- TRÁVNÍK PARKOVÝ
- TRÁVNÍK LUČNÍ
- TRVALOVÉ ZÁHONY/ ZÁHONY S DOMINANCÍ OKRASNÝCH TRAVIN
- LEŽÍCÍCÍ ZÁHON
- LEŽÍCÍ STROM

INŽENYRSKÉ SÍTĚ STÁVAJÍCÍ

- KABEL TV
- ELEKTRICKÉ VEDENÍ SDĚLOVACÍ KABELOVOD
- ELEKTRICKÉ VEDENÍ NN
- ELEKTRICKÉ VEDENÍ NN – NADZEMNÍ
- KOMUNIKACE
- PLYNOVOD
- VODOVOD
- KANALIZACE

SO 01 STAVEBNÍ OBJEKT – KAMENA

SO 02 STAVEBNÍ OBJEKT – OPĚRNÁ ZDI, CEPTIČ SCHODIŠTĚ, MOLA

SO 03 STAVEBNÍ OBJEKT – SADOVÉ ÚPRAVY

STAVBA	**NÁBŘEŽÍ ŘEKY SÁZAVY ÚSEK ULICE NÁBŘEŽNÍ**		
		MĚŘÍTKO	**1: 200**
INVESTOR	**Město Žďár nad Sázavou**	**DATUM**	**5. 4. 2017**
PROJEKTANT	**Bc. Lucie Mokrá**	**STUPEŇ**	**DPS**
ODPOVĚDNÝ PROJEKTANT	**Ing. Zora Kulhánková, Ph. D.**	**ČÁST**	**C**
VÝKRES	**Celková koordinační situace**	**ČÍSLO VÝKRESU**	**B**