

Kraj [2]	[1]	Okres [3]	Obec [4]
Královéhradecký	Rychnov nad Kněžnou	Rychnov nad Kněžnou	Deštné v Orlických horách
Středočeský	Mladá Boleslav	Mladá Boleslav	Lipník
Středočeský	Mladá Boleslav	Mladá Boleslav	Petkovy
Středočeský	Mladá Boleslav	Mladá Boleslav	Čachovice
Středočeský	Mladá Boleslav	Mladá Boleslav	Všejanya
Středočeský	Nymburk	Kolín	Choťovice
Královéhradecký	Rychnov nad Kněžnou	Rychnov nad Kněžnou	Deštné v Orlických horách
Pardubický	Pardubice	Pardubice	Horní Ředice
Olomoucký	Přerov	Přerov	Jezernice
Jihočeský	Prachatice	Prachatice	Želnavá
Středočeský	Mladá Boleslav	Mladá Boleslav	Dlouhá Lhota
Královéhradecký	Trutnov	Trutnov	Dubeneč
Jihočeský	Prachatice	Prachatice	Vimperk
Karlovarský	Cheb	Cheb	Odrava
Jihočeský	Prachatice	Prachatice	Hracholusky
Olomoucký	Přerov	Přerov	Olšovec
Jihočeský	Prachatice	Prachatice	Prachatice
Jihočeský	Prachatice	Prachatice	Vimperk
Jihomoravský	Blansko	Blansko	Ráječko
Ústecký	Teplice	Teplice	Rtyně nad Bílinou
Jihočeský	Prachatice	Prachatice	Nicov
Jihočeský	Prachatice	Prachatice	Ktiš
Královéhradecký	Trutnov	Trutnov	Vlčice
Královéhradecký	Trutnov	Trutnov	Vrchlabí
Jihomoravský	Vyškov	Vyškov	Kojátky
Středočeský	Kolín	Kolín	Tuklaty
Olomoucký	Přerov	Přerov	Bochoř
Olomoucký	Přerov	Přerov	Radkova Lhota
Vysočina	Pelhřimov	Pelhřimov	Božejov
Vysočina	Pelhřimov	Pelhřimov	Věžná
Středočeský	Praha-západ	Praha-západ	Číčovice
Olomoucký	Přerov	Přerov	Bělotín
Středočeský	Mladá Boleslav	Mladá Boleslav	Niměřice
Liberecký	Liberec	Liberec	Pěncín
Liberecký	Semily	Semily	Syřenov
Karlovarský	Karlovy Vary	Karlovy Vary	Karlovy Vary
Vysočina	Pelhřimov	Pelhřimov	Těchobuz

Jihomoravský	Blansko	Blansko	Kotvrdovice
Olomoucký	Přerov	Přerov	Hrabůvka
Olomoucký	Přerov	Přerov	Lipník nad Bečvou
Olomoucký	Přerov	Přerov	Potštát
Olomoucký	Přerov	Přerov	Hranice
Jihomoravský	Vyškov	Vyškov	Prusy-Boškůvky
Pardubický	Pardubice	Pardubice	Opatovice nad Labem
Jihomoravský	Vyškov	Vyškov	Rašovice
Jihomoravský	Vyškov	Vyškov	Vyškov
Liberecký	Semily	Semily	Peřimov
Liberecký	Semily	Semily	Semily
Jihomoravský	Břeclav	Břeclav	Velké Bílovice
Jihomoravský	Břeclav	Břeclav	Popice
Ústecký	Ústí nad Labem	Ústí nad Labem	Velké Chvojno
Jihomoravský	Vyškov	Vyškov	Hvězdlice
Středočeský	Kladno	Kladno	Beřovice
Zlínský	Vsetín	Vsetín	Bystřička
Zlínský	Vsetín	Vsetín	Malá Bystřice
Moravskoslezský	Frýdek-Místek	Frýdek-Místek	Baška
Jihomoravský	Břeclav	Břeclav	Perná
Jihomoravský	Břeclav	Břeclav	Moravský Žižkov
Ústecký	Most	Most	Bečov
Ústecký	Most	Most	Bělušice
Moravskoslezský	Opava	Opava	Bělá
Středočeský	Kladno	Kladno	Bělky
Vysočina	Havlíčkův Brod	Havlíčkův Brod	Ždírec nad Doubravou
Středočeský	Kladno	Kladno	Beřovice
Jihomoravský	Břeclav	Břeclav	Uherčice
Plzeňský	Klatovy	Klatovy	Biřkov
Plzeňský	Plzeň sever	Plzeň-sever	Přehýšov
Středočeský	Kladno	Kladno	Slaný
Jihomoravský	Břeclav	Břeclav	Drnholec
Jihomoravský	Břeclav	Břeclav	Drnholec
Jihomoravský	Břeclav	Břeclav	Drnholec
Středočeský	Kolín	Kolín	Plaňany
Plzeňský	Domažlice	Domažlice	Blížejev
Jihomoravský	Břeclav	Břeclav	Sedlec
Jihomoravský	Břeclav	Břeclav	Pavlov
Jihomoravský	Vyškov	Vyškov	Bohdalice-Pavlovice
Plzeňský	Plzeň sever	Plzeň-sever	Bohy
Jihomoravský	Břeclav	Břeclav	Velké Pavlovice
Jihočeský	Písek	Písek	Mirovice
Plzeňský	Klatovy	Klatovy	Bolešiny

Jihočeský	Tábor	Tábor	Borkovice
Jihočeský	Jindřichův Hradec	Jindřichův Hradec	Bořetín
Olomoucký	Přerov	Přerov	Potštát
Jihočeský	Jindřichův Hradec	Jindřichův Hradec	Třeboň
Moravskoslezský	Nový Jičín	Nový Jičín	Bravantice
Plzeňský	Plzeň sever	Plzeň-sever	Brodeslavy
Pardubický	Ústí nad Orlicí	Ústí nad Orlicí	Vysoké Mýto
Plzeňský	Domažlice	Domažlice	Všeruby
Moravskoslezský	Frýdek-Místek	Frýdek-Místek	Brušperk
Moravskoslezský	Frýdek-Místek	Frýdek-Místek	Bruzovice
Moravskoslezský	Frýdek-Místek	Frýdek-Místek	Bruzovice
Středočeský	Kladno	Kladno	Zlonice
Plzeňský	Tachov	Tachov	Konstantinovy Lázně
Jihočeský	Strakonice	Strakonice	Břeží
Ústecký	Ústí nad Labem	Ústí nad Labem	Malečov
Plzeňský	Plzeň jih	Plzeň-jih	Žinkovy
Plzeňský	Klatovy	Klatovy	Břežany
Karlovarský	Cheb	Cheb	Cheb
Plzeňský	Plzeň sever	Plzeň-sever	Bezvěrov
Plzeňský	Plzeň sever	Plzeň-sever	Kožlany
Jihočeský	Tábor	Tábor	Budislav
Plzeňský	Klatovy	Klatovy	Dlažov
Plzeňský	Domažlice	Domažlice	Mezholezy (dříve okres Horšovský Tý)
Moravskoslezský	Frýdek-Místek	Frýdek-Místek	Bukovec
Plzeňský	Plzeň sever	Plzeň-sever	Kralovice
Jihomoravský	Vyškov	Vyškov	Švábenice
Zlínský	Vsetín	Vsetín	Valašská Bystřice
Středočeský	Kladno	Kladno	Buštěhrad
Moravskoslezský	Nový Jičín	Nový Jičín	Studénka
Středočeský	Mělník	Mělník	Býkev
Středočeský	Mělník	Mělník	Byšice
Ústecký	Most	Most	Havraň
Plzeňský	Plzeň jih	Plzeň-jih	Kasejovice
Plzeňský	Plzeň jih	Plzeň-jih	Chlumčany
Plzeňský	Tachov	Tachov	Chodová Planá
Plzeňský	Tachov	Tachov	Chodová Planá

Karlovarský	Cheb	Cheb	Tři Sekery
Plzeňský	Domažlice	Domažlice	Chodská Lhota
Pardubický	Pardubice	Pardubice	Choteč
Královéhradecký	Trutnov	Trutnov	Chotěvice
Středočeský	Kolín	Kolín	Chrást'any
Plzeňský	Plzeň jih	Plzeň-město	Chválenice
Středočeský	Mělník	Mělník	Lužec nad Vltavou
Jihomoravský	Vyškov	Vyškov	Zelená Hora
Středočeský	Příbram	Příbram	Chrašnice
Jihočeský	Strakonice	Strakonice	Chrást'ovice
Vysočina	Havlíčkův Brod	Havlíčkův Brod	Chrtníč
Plzeňský	Klatovy	Klatovy	Chudenín
Jihočeský	Písek	Písek	Protivín
Pardubický	Pardubice	Pardubice	Chýšť
Plzeňský	Tachov	Tachov	Ctiboř
Plzeňský	Tachov	Tachov	Částkov
Pardubický	Pardubice	Pardubice	Časy
Jihočeský	Strakonice	Strakonice	Vodňany
Vysočina	Třebíč	Třebíč	Čechočovice
Jihomoravský	Vyškov	Vyškov	Rousínov
Plzeňský	Tachov	Tachov	Kokašice
Jihočeský	Tábor	České Budějovice	Čenkov u Bechyně
Pardubický	Pardubice	Pardubice	Čeperka
Plzeňský	Domažlice	Domažlice	Čermná
Plzeňský	Plzeň sever	Plzeň-sever	Černíkovice
Jihomoravský	Břeclav	Břeclav	Kašnice
Pardubický	Ústí nad Orlicí	Ústí nad Orlicí	Červená Voda
Jihočeský	Tábor	Tábor	Chotoviny
Plzeňský	Plzeň město	Plzeň-město	Plzeň
Jihomoravský	Břeclav	Břeclav	Mikulov
Plzeňský	Plzeň sever	Plzeň-sever	Zbůch

Jihočeský	Jindřichův Hradec	Jindřichův Hradec	Strmilov
Pardubický	Ústí nad Orlicí	Ústí nad Orlicí	Česká Rybná
Jihočeský	Strakonice	Strakonice	Číčenice
Plzeňský	Plzeň jih	Plzeň-jih	Čmelíny
Jihomoravský	Břeclav	Břeclav	Horní Bojanovice
Jihomoravský	Břeclav	Břeclav	Moravská Nová Ves
Moravskoslezský	Karviná	Karviná	Bohumín
Moravskoslezský	Karviná	Karviná	Bohumín
Jihočeský	Jindřichův Hradec	Jindřichův Hradec	Dačice
Středočeský	Mělník	Mělník	Cítov
Jihočeský	Tábor	Tábor	Nemyšl
Plzeňský	Tachov	Tachov	Stráž
Jihomoravský	Břeclav	Břeclav	Hlohovec
Jihomoravský	Břeclav	Břeclav	Brumovice
Jihomoravský	Břeclav	Břeclav	Vrbice
Jihomoravský	Břeclav	Břeclav	Vrbice
Jihomoravský	Břeclav	Břeclav	Šakvice
Jihomoravský	Břeclav	Břeclav	Křepice
Jihomoravský	Břeclav	Břeclav	Krumvíř
Jihomoravský	Břeclav	Břeclav	Brumovice
Jihomoravský	Břeclav	Břeclav	Břeclav
Plzeňský	Tachov	Tachov	Konstantinovy Lázně
Jihomoravský	Břeclav	Břeclav	Nikolčice
Plzeňský	Tachov	Tachov	Dlouhý Újezd
Moravskoslezský	Frýdek-Místek	Frýdek-Místek	Dobratice
Moravskoslezský	Frýdek-Místek	Frýdek-Místek	Dobratice
Moravskoslezský	Frýdek-Místek	Frýdek-Místek	Dobratice
Moravskoslezský	Frýdek-Místek	Frýdek-Místek	Dobratice
Jihočeský	Jindřichův Hradec	Jindřichův Hradec	Dobrohošť
Středočeský	Kladno	Kladno	Dolany

Pardubický	Pardubice	Pardubice	Dolany
Jihomoravský	Hodonín	Hodonín	Strážnice
Jihočeský	Tábor	Tábor	Dolní Hořice
Vysočina	Havlíčkův Brod	Havlíčkův Brod	Přibyslav
Plzeňský	Tachov	Tachov	Chodský Újezd
Plzeňský	Tachov	Tachov	Chodová Planá
Moravskoslezský	Frýdek-Místek	Frýdek-Místek	Dolní Lomná
Jihomoravský	Vyškov	Vyškov	Křižanovice
Pardubický	Pardubice	Pardubice	Dolní Ředice
Plzeňský	Plzeň sever	Plzeň-sever	Heřmanova Huť
Moravskoslezský	Frýdek-Místek	Frýdek-Místek	Soběšovice
Jihomoravský	Břeclav	Břeclav	Hustopeče
Liberecký	Liberec	Liberec	Chrastava
Plzeňský	Plzeň sever	Plzeň-město	Plzeň
Jihomoravský	Břeclav	Břeclav	Břeclav
Jihomoravský	Břeclav	Břeclav	Šitbořice
Jihočeský	Jindřichův Hradec	Jindřichův Hradec	Studená
Olomoucký	Jeseník	Jeseník	Bělá pod Pradědem
Jihočeský	Tábor	Tábor	Košice
Karlovarský	Cheb	Cheb	Aš
Karlovarský	Cheb	Cheb	Lipová
Plzeňský	Domažlice	Domažlice	Puclice
Jihočeský	Tábor	Tábor	Drahov
Plzeňský	Plzeň sever	Plzeň-sever	Dražej

Pardubický	Pardubice	Pardubice	Sezemice
Karlovarský	Cheb	Cheb	Drmoul
Jihomoravský	Vyškov	Vyškov	Drnovice
Plzeňský	Plzeň sever	Plzeň-sever	Kožlany
Středočeský	Mělník	Praha-východ	Dřísy
Středočeský	Nymburk	Nymburk	Kněžice
Jihomoravský	Břeclav	Břeclav	Horní Bojanovice
Jihomoravský	Břeclav	Břeclav	Valtice
Jihomoravský	Břeclav	Břeclav	Velké Bílovice
Jihomoravský	Břeclav	Břeclav	Velké Bílovice
Moravskoslezský	Frýdek-Místek	Frýdek-Místek	Fryčovice
Moravskoslezský	Frýdek-Místek	Frýdek-Místek	Fryčovice
Moravskoslezský	Frýdek-Místek	Frýdek-Místek	Fryčovice
Moravskoslezský	Frýdek-Místek	Frýdek-Místek	Frýdek-Místek
Moravskoslezský	Frýdek-Místek	Frýdek-Místek	Frýdlant nad Ostravicí
Moravskoslezský	Frýdek-Místek	Frýdek-Místek	Frýdlant nad Ostravicí
Moravskoslezský	Frýdek-Místek	Frýdek-Místek	Frýdlant nad Ostravicí
Jihomoravský	Vyškov	Vyškov	Hodějice
Jihomoravský	Břeclav	Břeclav	Perná
Moravskoslezský	Frýdek-Místek	Frýdek-Místek	Třinec
Plzeňský	Klatovy	Klatovy	Chudenín
Jihočeský	Strakonice	Strakonice	Hajany
Plzeňský	Domažlice	Domažlice	Všeruby
Plzeňský	Klatovy	Klatovy	Hamry
Jihomoravský	Vyškov	Vyškov	Vyškov
Plzeňský	Tachov	Tachov	Lestkov
Jihomoravský	Břeclav	Břeclav	Velké Pavlovice
Jihomoravský	Břeclav	Břeclav	Velké Pavlovice
Jihomoravský	Břeclav	Břeclav	Brumovice
Jihomoravský	Břeclav	Břeclav	Brumovice
Plzeňský	Klatovy	Klatovy	Hartmanice
Plzeňský	Klatovy	Klatovy	Hartmanice
Jihočeský	Tábor	Tábor	Dolní Hořice
Ústecký	Most	Most	Havraň
Plzeňský	Plzeň sever	Plzeň-sever	Kožlany
Liberecký	Liberec	Liberec	Heřmanice
Jihočeský	Tábor	Tábor	Hlasivo
Jihomoravský	Břeclav	Břeclav	Mikulov
Plzeňský	Domažlice	Domažlice	Hlohová
Plzeňský	Domažlice	Domažlice	Hlohovčice
Plzeňský	Rokycany	Rokycany	Hlohovice
Jihomoravský	Vyškov	Vyškov	Hlubočany
Plzeňský	Plzeň sever	Plzeň-sever	Hněvnice

Moravskoslezský	Frýdek-Místek	Frýdek-Místek	Hnojník
Středočeský	Kladno	Kladno	Hobšovice
Plzeňský	Klatovy	Klatovy	Nýrsko
Plzeňský	Plzeň sever	Plzeň-sever	Kožlany
Jihomoravský	Vyškov	Vyškov	Holubice
Jihomoravský	Vyškov	Vyškov	Holubice
Plzeňský	Klatovy	Klatovy	Horázd'ovice
Jihomoravský	Břeclav	Brno-venkov	Pohořelice
Moravskoslezský	Frýdek-Místek	Karviná	Horní Bludovice
Moravskoslezský	Frýdek-Místek	Karviná	Horní Bludovice
Moravskoslezský	Frýdek-Místek	Karviná	Horní Bludovice
Moravskoslezský	Frýdek-Místek	Ostrava-město	Vratimov
Jihomoravský	Břeclav	Břeclav	Bořetice
Moravskoslezský	Frýdek-Místek	Frýdek-Místek	Horní Domaslavice
Moravskoslezský	Frýdek-Místek	Frýdek-Místek	Horní Domaslavice
Moravskoslezský	Frýdek-Místek	Frýdek-Místek	Horní Domaslavice
Plzeňský	Domažlice	Domažlice	Horní Kamenice
Moravskoslezský	Frýdek-Místek	Frýdek-Místek	Horní Lomná
Plzeňský	Plzeň jih	Plzeň-jih	Horní Lukavice
Jihočeský	Jindřichův Hradec	Jindřichův Hradec	Popelín
Jihočeský	Jindřichův Hradec	Jindřichův Hradec	Studená
Jihomoravský	Hodonín	Hodonín	Veselí nad Moravou
Jihočeský	Jindřichův Hradec	Jindřichův Hradec	Horní Slatina
Jihomoravský	Břeclav	Břeclav	Moravský Žižkov
Moravskoslezský	Frýdek-Místek	Frýdek-Místek	Horní Tošanovice
Ústecký	Ústí nad Labem	Ústí nad Labem	Malečov
Jihočeský	Strakonice	Strakonice	Hornosín
Jihočeský	Písek	Písek	Horosedly
Jihočeský	Tábor	Tábor	Veselí nad Lužnicí
Plzeňský	Plzeň jih	Plzeň-jih	Soběkury
Plzeňský	Plzeň jih	Plzeň-jih	Spálené Poříčí
Středočeský	Kladno	Kladno	Hořešovice
Středočeský	Kladno	Kladno	Hořešovičky
Moravskoslezský	Nový Jičín	Nový Jičín	Hostašovice
Moravskoslezský	Nový Jičín	Nový Jičín	Hostašovice
Jihočeský	Jindřichův Hradec	Jindřichův Hradec	Jarošov nad Nežárkou
Středočeský	Mělník	Mělník	Hostín
Středočeský	Kladno	Kladno	Hostouň
Pardubický	Pardubice	Pardubice	Pardubice
Jihočeský	Strakonice	Strakonice	Hoštice
Jihočeský	Tábor	Tábor	Nemyšl
Plzeňský	Plzeň jih	Plzeň-jih	Hradec
Plzeňský	Rokycany	Rokycany	Hradiště

Plzeňský	Plzeň jih	Plzeň-jih	Hradiště
Plzeňský	Plzeň jih	Plzeň-jih	Blovice
Moravskoslezský	Frýdek-Místek	Frýdek-Místek	Hrčava
Středočeský	Kladno	Kladno	Hrdlív
Jihočeský	Písek	Písek	Hrejkovice
Pardubický	Pardubice	Pardubice	Hrobice
Plzeňský	Plzeň sever	Plzeň-sever	Hromnice
Středočeský	Kladno	Kladno	Hřebeč
Jihočeský	Tábor	Tábor	Bechyně
Plzeňský	Plzeň sever	Plzeň-sever	Úněšov
Moravskoslezský	Nový Jičín	Nový Jičín	Vražné
Jihomoravský	Vyškov	Vyškov	Komořany
Jihomoravský	Vyškov	Vyškov	Dražovice
Jihomoravský	Vyškov	Vyškov	Bučovice
Jihomoravský	Vyškov	Vyškov	Račice-Pístovice
Jihomoravský	Vyškov	Vyškov	Slavkov u Brna
Jihomoravský	Vyškov	Vyškov	Bučovice
Jihomoravský	Vyškov	Vyškov	Drnovice
Jihomoravský	Vyškov	Vyškov	Ivanovice na Hané
Jihočeský	Jindřichův Hradec	Jindřichův Hradec	Popelín
Středočeský	Mělník	Mělník	Kokořín
Moravskoslezský	Frýdek-Místek	Frýdek-Místek	Janovice
Moravskoslezský	Frýdek-Místek	Frýdek-Místek	Janovice
Moravskoslezský	Frýdek-Místek	Frýdek-Místek	Janovice
Moravskoslezský	Frýdek-Místek	Frýdek-Místek	Janovice
Středočeský	Kolín	Kolín	Kolín
Středočeský	Kolín	Kolín	Nová Ves I
Středočeský	Kolín	Kolín	Polepy
Středočeský	Kolín	Kolín	Kolín
Středočeský	Kolín	Kolín	Kolín
Středočeský	Kolín	Kolín	Kolín
Středočeský	Kolín	Kolín	Ovčáry
Středočeský	Benešov	Benešov	Popovice
Královéhradecký	Trutnov	Trutnov	Velké Svatoňovice
Středočeský	Kolín	Kolín	Veltruby
Středočeský	Kolín	Kolín	Volárna
Moravskoslezský	Opava	Opava	Černá ve Slezsku
Moravskoslezský	Opava	Opava	Budišov nad Budišovkou
Moravskoslezský	Opava	Opava	Opava
Vysočina	Třebíč	Třebíč	Náměšť nad Oslavou
Středočeský	Mělník	Mělník	Dobřeň

Středočeský	Mělník	Mělník	Liběchov
Pardubický	Svitavy	Svitavy	Jevíčko
Moravskoslezský	Nový Jičín	Nový Jičín	Jistebník
Plzeňský	Domažlice	Domažlice	Velký Malahov
Moravskoslezský	Frýdek-Místek	Frýdek-Místek	Frýdek-Místek
Jihomoravský	Břeclav	Břeclav	Hrušky
Jihočeský	Prachatice	Prachatice	Zbytiny
Jihočeský	Prachatice	Prachatice	Malovice
Jihočeský	Prachatice	Prachatice	Ktiš
Zlínský	Uherské Hradiště	Uherské Hradiště	Kunovice
Zlínský	Uherské Hradiště	Uherské Hradiště	Uherské Hradiště
Zlínský	Uherské Hradiště	Uherské Hradiště	Staré Město
Jihočeský	Prachatice	Prachatice	Lhenice
Olomoucký	Olomouc	Olomouc	Velký Týnec
Moravskoslezský	Bruntál	Bruntál	Břidličná
Jihočeský	Prachatice	Prachatice	Vimperk
Jihočeský	Prachatice	Prachatice	Vimperk
Moravskoslezský	Bruntál	Bruntál	Vysoká
Královéhradecký	Rychnov nad Kněžnou	Rychnov nad Kněžnou	Liberk
Středočeský	Benešov	Benešov	Bystřice
Středočeský	Benešov	Benešov	Bystřice
Středočeský	Benešov	Benešov	Čechtice
Středočeský	Kutná Hora	Kutná Hora	Bernardov
Plzeňský	Tachov	Tachov	Bezručovice
Olomoucký	Jeseník	Jeseník	Bílá Voda
Středočeský	Benešov	Benešov	Bystřice
Jihočeský	Český Krumlov	Český Krumlov	Kaplice
Jihomoravský	Brno-venkov	Brno-venkov	Blučina
Středočeský	Benešov	Benešov	Netvořice
Vysočina	Žďár nad Sázavou	Žďár nad Sázavou	Bohdalov
Jihomoravský	Brno	Brno-město	Brno
Jihočeský	Český Krumlov	Český Krumlov	Vyšší Brod
Jihočeský	Český Krumlov	Český Krumlov	Vyšší Brod
Jihočeský	Tábor	Tábor	Borkovice
Jihočeský	Český Krumlov	Český Krumlov	Malšín
Moravskoslezský	Bruntál	Bruntál	Brantice
Moravskoslezský	Bruntál	Bruntál	Bruntál
Jihočeský	Jindřichův Hradec	Jindřichův Hradec	Budeč
Jihočeský	Tábor	Tábor	Budislav
Jihočeský	Tábor	Tábor	Budislav
Olomoucký	Jeseník	Jeseník	Jeseník
Jihočeský	Prachatice	Prachatice	Bušanovice
Středočeský	Kutná Hora	Kutná Hora	Miskovice
Jihomoravský	Brno	Brno-město	Brno

Jihomoravský	Brno	Brno-město	Brno
Jihomoravský	Brno	Brno-město	Brno
Ústecký	Litoměřice	Litoměřice	Brňany
Ústecký	Litoměřice	Litoměřice	Brzánky
Ústecký	Litoměřice	Litoměřice	Černěves
Ústecký	Litoměřice	Litoměřice	Terezín
Ústecký	Litoměřice	Litoměřice	Dolánky nad Ohří
Ústecký	Litoměřice	Litoměřice	Bohušovice nad Ohří
Ústecký	Litoměřice	Litoměřice	Hrobce
Ústecký	Litoměřice	Litoměřice	Kyškovice
Ústecký	Litoměřice	Litoměřice	Libotenice
Ústecký	Litoměřice	Litoměřice	Chodouny
Ústecký	Litoměřice	Litoměřice	Malíč
Ústecký	Litoměřice	Litoměřice	Ploskovice
Ústecký	Litoměřice	Litoměřice	Terezín
Ústecký	Litoměřice	Litoměřice	Mšené-lázně
Ústecký	Litoměřice	Litoměřice	Travčice
Ústecký	Litoměřice	Litoměřice	Vědomice
Ústecký	Litoměřice	Litoměřice	Záluží
Ústecký	Litoměřice	Litoměřice	Snědovice
Jihočeský	Český Krumlov	Český Krumlov	Dolní Dvořiště
Jihočeský	Český Krumlov	Český Krumlov	Dolní Dvořiště
Jihomoravský	Břeclav	Břeclav	Břeclav
Jihočeský	Prachatice	Prachatice	Volary
Olomoucký	Olomouc	Olomouc	Cholina
Liberecký	Liberec	Liberec	Chotyně
Středočeský	Kolín	Kolín	Chrástany
Jihomoravský	Brno	Brno-město	Brno
Jihomoravský	Brno	Brno-město	Brno
Vysočina	Havlíčkův Brod	Havlíčkův Brod	Chrtníč
Ústecký	Litoměřice	Litoměřice	Brozany nad Ohří
Ústecký	Litoměřice	Litoměřice	Brozany nad Ohří
Ústecký	Litoměřice	Litoměřice	Dobříň
Ústecký	Litoměřice	Litoměřice	Libochovice
Ústecký	Litoměřice	Litoměřice	Brozany nad Ohří
Ústecký	Litoměřice	Litoměřice	Křesín
Ústecký	Litoměřice	Litoměřice	Děčany
Ústecký	Litoměřice	Litoměřice	Třebívlice
Ústecký	Litoměřice	Litoměřice	Třebívlice
Jihočeský	Český Krumlov	Český Krumlov	Černá v Pošumaví
Královéhradecký	Rychnov nad Kněžnou	Rychnov nad Kněžnou	Černíkovice
Královéhradecký	Jičín	Jičín	Červená Třebešná
Jihočeský	Tábor	Tábor	Chotoviny
Olomoucký	Jeseník	Jeseník	Česká Ves
Jihočeský	Prachatice	Prachatice	Štožec
Liberecký	Semily	Semily	Čistá u Horek
Moravskoslezský	Karviná	Karviná	Dětmarovice
Jihočeský	Český Krumlov	Český Krumlov	Benešov nad Černou
Jihočeský	Český Krumlov	Český Krumlov	Benešov nad Černou
Středočeský	Kutná Hora	Kutná Hora	Suchdol
Jihočeský	Prachatice	Prachatice	Lhenice
Jihočeský	Český Krumlov	Český Krumlov	Vyšší Brod
Moravskoslezský	Bruntál	Bruntál	Dolní Moravice

Liberecký	Semily	Semily	Háje nad Jizerou
Královéhradecký	Rychnov nad Kněžnou	Rychnov nad Kněžnou	Černíkovice
Středočeský	Benešov	Benešov	Neustupov
Středočeský	Benešov	Benešov	Benešov
Moravskoslezský	Bruntál	Bruntál	Dvorce
Královéhradecký	Trutnov	Trutnov	Dvůr Králové nad Labem
Liberecký	Liberec	Liberec	Mníšek
Středočeský	Benešov	Benešov	Kamberk
Liberecký	Liberec	Liberec	Frýdlant
Vysočina	Žďár nad Sázavou	Žďár nad Sázavou	Fryšava pod Žákovou horou
Plzeňský	Domažlice	Domažlice	Horní Kamenice
Plzeňský	Klatovy	Klatovy	Hamry
Jihočeský	Český Krumlov	Český Krumlov	Větrní
Moravskoslezský	Bruntál	Bruntál	Holčovice
Vysočina	Jihlava	Jihlava	Jihlava
Vysočina	Žďár nad Sázavou	Žďár nad Sázavou	Herálec
Jihočeský	Český Krumlov	Český Krumlov	Vyšší Brod
Moravskoslezský	Bruntál	Bruntál	Heřmanovice
Liberecký	Liberec	Liberec	Hlavice
Jihomoravský	Blansko	Blansko	Rájec-Jestřebí
Středočeský	Benešov	Benešov	Křivsoudov
Jihočeský	Český Krumlov	Český Krumlov	Mašín
Jihočeský	Český Krumlov	Český Krumlov	Mašín
Jihočeský	Český Krumlov	Český Krumlov	Horní Dvořiště
Jihočeský	Český Krumlov	Český Krumlov	Rožmberk nad Vltavou
Jihočeský	Český Krumlov	Český Krumlov	Rožmberk nad Vltavou
Olomoucký	Olomouc	Olomouc	Horní Loděnice
Olomoucký	Olomouc	Olomouc	Horní Loděnice
Zlínský	Uherské Hradiště	Uherské Hradiště	Uherský Ostroh
Jihočeský	Prachatice	Prachatice	Záblatí
Moravskoslezský	Bruntál	Bruntál	Hošťálkovo
Jihomoravský	Vyškov	Vyškov	Hoštice-Heroltice
Jihočeský	Prachatice	Prachatice	Hracholusky
Jihočeský	Prachatice	Prachatice	Hracholusky
Jihočeský	Prachatice	Prachatice	Lhenice
Jihočeský	Prachatice	Prachatice	Lhenice
Moravskoslezský	Bruntál	Bruntál	Rusín
Jihočeský	Český Krumlov	Český Krumlov	Vyšší Brod
Jihočeský	Český Krumlov	Český Krumlov	Vyšší Brod
Jihomoravský	Brno	Brno-město	Brno
Jihočeský	Český Krumlov	Český Krumlov	Přední Výtoň
Olomoucký	Jeseník	Jeseník	Javorník
Královéhradecký	Rychnov nad Kněžnou	Rychnov nad Kněžnou	Deštné v Orlických horách
Moravskoslezský	Bruntál	Bruntál	Milotice nad Opavou
Jihomoravský	Brno-venkov	Brno-venkov	Jinačovice

Jihomoravský	Brno-venkov	Brno-venkov	Jiříkovice
Středočeský	Benešov	Benešov	Netvořice
Středočeský	Benešov	Benešov	Sázava
Středočeský	Benešov	Benešov	Chrást'any
Jihočeský	Český Krumlov	Český Krumlov	Kaplice
Středočeský	Benešov	Benešov	Benešov
Moravskoslezský	Bruntál	Bruntál	Bohušov
Pardubický	Pardubice	Pardubice	Kasalice
Moravskoslezský	Bruntál	Bruntál	Bohušov
Vysočina	Třebíč	Třebíč	Kdousov
Vysočina	Třebíč	Třebíč	Kladeruby nad Oslavou
Jihočeský	Český Krumlov	Český Krumlov	Kájov
Jihočeský	Český Krumlov	Český Krumlov	Kájov
Jihočeský	Prachatice	Prachatice	Mičovice
Jihočeský	Prachatice	Prachatice	Mičovice
Moravskoslezský	Bruntál	Bruntál	Jiříkov
Jihomoravský	Brno	Brno-město	Brno
Zlínský	Uherské Hradiště	Uherské Hradiště	Velehrad
Jihomoravský	Hodonín	Hodonín	Velká nad Veličkou
Olomoucký	Olomouc	Olomouc	Kožušany-Tážaly
Jihomoravský	Vyškov	Vyškov	Krásensko
Jihočeský	Prachatice	Prachatice	Kratušín
Jihočeský	Prachatice	Prachatice	Kratušín
Jihočeský	Prachatice	Prachatice	Malovice
Středočeský	Benešov	Benešov	Křivsoudov
Olomoucký	Prostějov	Prostějov	Konice
Jihočeský	Český Krumlov	Český Krumlov	Kájov
Moravskoslezský	Bruntál	Bruntál	Jiříkov
Jihomoravský	Břeclav	Břeclav	Mikulov
Ústecký	Litoměřice	Litoměřice	Travčice
Ústecký	Litoměřice	Litoměřice	Oleško
Ústecký	Litoměřice	Litoměřice	Žitenice
Středočeský	Benešov	Benešov	Poříčí nad Sázavou
Pardubický	Ústí nad Orlicí	Ústí nad Orlicí	Kunvald
Středočeský	Kutná Hora	Kutná Hora	Kutná Hora
Jihočeský	Písek	Písek	Květov
Jihomoravský	Blansko	Blansko	Lazinov
Jihočeský	Tábor	Tábor	Dolní Hořice
Jihomoravský	Brno-venkov	Brno-venkov	Níhov
Jihočeský	Český Krumlov	Český Krumlov	Brlloh
Jihočeský	Český Krumlov	Český Krumlov	Kájov
Olomoucký	Prostějov	Prostějov	Lešany
Jihočeský	Prachatice	Prachatice	Lhenice
Jihočeský	Prachatice	Prachatice	Lhenice
Jihočeský	Prachatice	Prachatice	Lhenice
Jihočeský	Prachatice	Prachatice	Lhenice

Jihočeský	Prachatice	Prachatice	Lhenice
Jihočeský	Prachatice	Prachatice	Lhenice
Jihočeský	Prachatice	Prachatice	Prachatice
Jihočeský	Prachatice	Prachatice	Prachatice
Jihočeský	Prachatice	Prachatice	Prachatice
Královéhradecký	Rychnov nad Kněžnou	Rychnov nad Kněžnou	Lično
Jihočeský	Tábor	Tábor	Chotoviny
Moravskoslezský	Bruntál	Bruntál	Město Albrechtice
Jihočeský	Prachatice	Prachatice	Lipovice
Jihomoravský	Brno	Brno-město	Brno
Jihomoravský	Brno	Brno-město	Brno
Jihomoravský	Brno	Brno-město	Brno
Vysočina	Žďár nad Sázavou	Žďár nad Sázavou	Líšná
Královéhradecký	Rychnov nad Kněžnou	Rychnov nad Kněžnou	Rychnov nad Kněžnou
Moravskoslezský	Opava	Opava	Litultovice
Jihočeský	Strakonice	Strakonice	Lnáře
Jihomoravský	Břeclav	Břeclav	Lanžhot
Jihomoravský	Břeclav	Břeclav	Novosedly
Liberecký	Semily	Semily	Lomnice nad Popelkou
Moravskoslezský	Bruntál	Bruntál	Lomnice
Olomoucký	Olomouc	Olomouc	Loučany
Vysočina	Třebíč	Třebíč	Hvězdoňovice
Vysočina	Třebíč	Třebíč	Jemnice
Jihočeský	Prachatice	Prachatice	Radhostice
Jihočeský	Český Krumlov	Český Krumlov	Pohorská Ves
Středočeský	Benešov	Benešov	Votice
Moravskoslezský	Bruntál	Bruntál	Bílčice
Středočeský	Kutná Hora	Kutná Hora	Zbizuby
Moravskoslezský	Bruntál	Bruntál	Staré Město
Jihomoravský	Brno	Brno-město	Brno
Jihomoravský	Brno	Brno-město	Brno
Jihomoravský	Brno	Brno-město	Brno
Jihočeský	Český Krumlov	Český Krumlov	Malonty
Moravskoslezský	Bruntál	Bruntál	Rusín
Jihočeský	Jindřichův Hradec	Jindřichův Hradec	Jindřichův Hradec
Jihomoravský	Brno	Brno-město	Brno
Jihomoravský	Brno	Brno-město	Brno
Jihomoravský	Brno	Brno-město	Brno
Jihomoravský	Brno	Brno-město	Brno
Moravskoslezský	Bruntál	Bruntál	Slezské Rudoltice
Jihočeský	Tábor	Tábor	Tábor
Středočeský	Benešov	Benešov	Krhanice
Jihočeský	Český Krumlov	Český Krumlov	Dolní Dvořiště
Jihočeský	Prachatice	Prachatice	Vacov
Středočeský	Kutná Hora	Kutná Hora	Miskovice

Jihomoravský	Blansko	Blansko	Boskovice
Jihomoravský	Blansko	Blansko	Boskovice
Jihočeský	Prachatice	Prachatice	Lhenice
Středočeský	Kutná Hora	Kutná Hora	Močovice
Jihočeský	Český Krumlov	Český Krumlov	Mojné
Jihomoravský	Brno	Brno-město	Brno
Vysočina	Žďár nad Sázavou	Žďár nad Sázavou	Moravec
Olomoucký	Prostějov	Prostějov	Mořice
Ústecký	Most	Most	Most
Jihočeský	Strakonice	Strakonice	Mutěnice
Moravskoslezský	Frýdek-Místek	Frýdek-Místek	Návsí
Jihočeský	Prachatice	Prachatice	Nebahovy
Olomoucký	Olomouc	Olomouc	Olomouc
Středočeský	Kutná Hora	Kutná Hora	Zruč nad Sázavou
Jihočeský	Prachatice	Prachatice	Netolice
Jihočeský	Prachatice	Prachatice	Netolice
Olomoucký	Prostějov	Prostějov	Nezamyslice
Středočeský	Rakovník	Rakovník	Senomaty
Jihočeský	Prachatice	Prachatice	Nová Pec
Jihočeský	Prachatice	Prachatice	Nová Pec
Jihočeský	Prachatice	Prachatice	Nová Pec
Moravskoslezský	Bruntál	Bruntál	Bohušov
Jihočeský	Český Krumlov	Český Krumlov	Nová Ves
Moravskoslezský	Bruntál	Bruntál	Oborná
Jihomoravský	Brno	Brno-město	Brno
Jihomoravský	Brno	Brno-město	Brno
Olomoucký	Prostějov	Prostějov	Ohrozim
Středočeský	Kutná Hora	Kutná Hora	Okřesaneč
Královéhradecký	Rychnov nad Kněžnou	Rychnov nad Kněžnou	Olešnice v Orlických horách
Jihočeský	Český Krumlov	Český Krumlov	Omlenice
Olomoucký	Jeseník	Jeseník	Zlaté Hory
Středočeský	Kutná Hora	Kutná Hora	Onomyšl
Pardubický	Pardubice	Pardubice	Opatovice nad Labem
Moravskoslezský	Bruntál	Bruntál	Město Albrechtice
Jihomoravský	Brno	Brno-město	Brno
Pardubický	Ústí nad Orlicí	Ústí nad Orlicí	Ostrov
Jihočeský	Český Krumlov	Český Krumlov	Malšín
Jihomoravský	Blansko	Blansko	Pamětice
Vysočina	Žďár nad Sázavou	Žďár nad Sázavou	Pavlínov
Jihočeský	Prachatice	Prachatice	Prachatice
Moravskoslezský	Bruntál	Bruntál	Petrovice
Moravskoslezský	Karviná	Karviná	Petřvald
Pardubický	Ústí nad Orlicí	Ústí nad Orlicí	Písečná
Středočeský	Benešov	Benešov	Divišov
Zlínský	Uherské Hradiště	Uherské Hradiště	Uherský Ostroh
Jihočeský	České Budějovice	České Budějovice	Planá
Olomoucký	Olomouc	Olomouc	Dlouhá Loučka
Zlínský	Uherské Hradiště	Uherské Hradiště	Uherský Ostroh
Moravskoslezský	Bruntál	Bruntál	Světlá Hora
Vysočina	Jihlava	Jihlava	Polná

Vysočina	Žďár nad Sázavou	Žďár nad Sázavou	Velká Losenice
Vysočina	Žďár nad Sázavou	Žďár nad Sázavou	Velká Losenice
Středočeský	Benešov	Benešov	Divišov
Jihomoravský	Hodonín	Hodonín	Moravany
Jihomoravský	Hodonín	Hodonín	Stavěšice
Moravskoslezský	Frýdek-Místek	Frýdek-Místek	Staré Město
Moravskoslezský	Frýdek-Místek	Frýdek-Místek	Frýdek-Místek
Zlínský	Uherské Hradiště	Uherské Hradiště	Podolí
Zlínský	Uherské Hradiště	Uherské Hradiště	Popovice
Jihočeský	Český Krumlov	Český Krumlov	Přídolí
Jihočeský	Prachatice	Prachatice	Horní Vltavice
Královéhradecký	Trutnov	Trutnov	Úpice
Jihočeský	Tábor	Tábor	Radimovice u Tábora
Zlínský	Uherské Hradiště	Uherské Hradiště	Bílovice
Zlínský	Uherské Hradiště	Uherské Hradiště	Bánov
Moravskoslezský	Bruntál	Bruntál	Horní Město
Zlínský	Uherské Hradiště	Uherské Hradiště	Uherské Hradiště
Zlínský	Uherské Hradiště	Uherské Hradiště	Uherské Hradiště
Jihomoravský	Brno-venkov	Brno-venkov	Rosice
Vysočina	Třebíč	Třebíč	Rouchovany
Vysočina	Žďár nad Sázavou	Žďár nad Sázavou	Rozsochy
Vysočina	Žďár nad Sázavou	Žďár nad Sázavou	Rozsochy
Moravskoslezský	Bruntál	Bruntál	Rusín
Zlínský	Uherské Hradiště	Uherské Hradiště	Staré Město
Moravskoslezský	Bruntál	Bruntál	Ryžoviště
Jihomoravský	Brno	Brno-město	Brno
Pardubický	Svitavy	Svitavy	Březina
Jihomoravský	Znojmo	Znojmo	Hrušovany nad Jevišovkou
Královéhradecký	Rychnov nad Kněžnou	Rychnov nad Kněžnou	Sedloňov
Olomoucký	Olomouc	Olomouc	Senice na Hané
Pardubický	Ústí nad Orlicí	Ústí nad Orlicí	Skořenice
Středočeský	Kolín	Kolín	Klučov
Vysočina	Havlíčkův Brod	Havlíčkův Brod	Skryje
Vysočina	Pelhřimov	Pelhřimov	Pelhřimov
Jihočeský	Prachatice	Prachatice	Zbytiny
Olomoucký	Olomouc	Olomouc	Olomouc
Moravskoslezský	Bruntál	Bruntál	Moravskoslezský Kočov
Středočeský	Benešov	Benešov	Neveklov
Vysočina	Žďár nad Sázavou	Žďár nad Sázavou	Sněžné
Liberecký	Liberec	Liberec	Soběslavice
Středočeský	Kutná Hora	Kutná Hora	Soběšín
Jihočeský	Prachatice	Prachatice	Stachy
Jihočeský	Prachatice	Prachatice	Stachy
Jihočeský	Prachatice	Prachatice	Prachatice
Moravskoslezský	Bruntál	Bruntál	Rudná pod Pradědem
Jihomoravský	Vyškov	Vyškov	Hvězdlice
Liberecký	Liberec	Liberec	Liberec
Jihomoravský	Brno	Brno-město	Brno
Jihomoravský	Brno	Brno-město	Brno
Středočeský	Benešov	Benešov	Rabyně

Olomoucký	Přerov	Přerov	Střítež nad Ludinou
Jihočeský	Český Krumlov	Český Krumlov	Střítež
Jihočeský	Český Krumlov	Český Krumlov	Střítež
Jihočeský	Český Krumlov	Český Krumlov	Střítež
Jihočeský	Český Krumlov	Český Krumlov	Vyšší Brod
Jihočeský	Český Krumlov	Český Krumlov	Vyšší Brod
Jihočeský	Český Krumlov	Český Krumlov	Vyšší Brod
Olomoucký	Jeseník	Jeseník	Supíkovice
Jihočeský	Český Krumlov	Český Krumlov	Vyšší Brod
Jihomoravský	Blansko	Blansko	Svitávka
Středočeský	Benešov	Benešov	Benešov
Středočeský	Benešov	Benešov	Teplýšovice
Vysočina	Třebíč	Třebíč	Štěpkov
Jihočeský	Prachatice	Prachatice	Svatá Maří
Jihočeský	Prachatice	Prachatice	Šumavské Hoštice
Jihočeský	Prachatice	Prachatice	Šumavské Hoštice
Jihočeský	Prachatice	Prachatice	Šumavské Hoštice
Středočeský	Benešov	Benešov	Psáře
Středočeský	Benešov	Benešov	Tichonice
Středočeský	Kutná Hora	Kutná Hora	Samopše
Olomoucký	Prostějov	Prostějov	Tištín
Královéhradecký	Rychnov nad Kněžnou	Rychnov nad Kněžnou	Orlické Záhoří
Jihočeský	Prachatice	Prachatice	Lhenice
Středočeský	Kutná Hora	Kutná Hora	Třebešice
Královéhradecký	Rychnov nad Kněžnou	Rychnov nad Kněžnou	Třebešov
Jihočeský	Tábor	Tábor	Skalice
Jihomoravský	Břeclav	Břeclav	Mikulov
Jihomoravský	Brno	Brno-město	Brno
Středočeský	Kutná Hora	Kutná Hora	Uhlířské Janovice
Zlínský	Uherské Hradiště	Uherské Hradiště	Polešovice
Středočeský	Benešov	Benešov	Krhanice
Olomoucký	Olomouc	Olomouc	Uničov
Moravskoslezský	Bruntál	Bruntál	Úvalno
Pardubický	Svitavy	Svitavy	Svitavy
Jihomoravský	Brno-venkov	Brno-venkov	Bílovice nad Svitavou
Královéhradecký	Hradec Králové	Hradec Králové	Boharyně
Královéhradecký	Hradec Králové	Hradec Králové	Černilov
Královéhradecký	Hradec Králové	Hradec Králové	Černilov
Jihomoravský	Brno	Brno-město	Brno
Královéhradecký	Hradec Králové	Hradec Králové	Čistěves
Královéhradecký	Hradec Králové	Hradec Králové	Divec
Královéhradecký	Hradec Králové	Hradec Králové	Divec
Královéhradecký	Hradec Králové	Hradec Králové	Dobřenice
Královéhradecký	Hradec Králové	Hradec Králové	Dobřenice
Královéhradecký	Hradec Králové	Hradec Králové	Neděliště
Královéhradecký	Trutnov	Trutnov	Doubravice
Královéhradecký	Jičín	Jičín	Dřevěnice

Královéhradecký	Trutnov	Trutnov	Havlovice
Královéhradecký	Hradec Králové	Hradec Králové	Hněvčeves
Královéhradecký	Hradec Králové	Hradec Králové	Neděliště
Královéhradecký	Hradec Králové	Hradec Králové	Neděliště
Královéhradecký	Trutnov	Trutnov	Trutnov
Královéhradecký	Hradec Králové	Hradec Králové	Hořiněves
Královéhradecký	Hradec Králové	Hradec Králové	Hořiněves
Královéhradecký	Hradec Králové	Hradec Králové	Smržov
Královéhradecký	Hradec Králové	Hradec Králové	Kratonohy
Královéhradecký	Hradec Králové	Hradec Králové	Lejšovka
Královéhradecký	Hradec Králové	Hradec Králové	Libníkovice
Královéhradecký	Hradec Králové	Hradec Králové	Libřice
Královéhradecký	Trutnov	Trutnov	Litíč
Královéhradecký	Hradec Králové	Hradec Králové	Lochenice
Královéhradecký	Trutnov	Trutnov	Maršov u Úpice
Královéhradecký	Hradec Králové	Hradec Králové	Máslojedy
Královéhradecký	Hradec Králové	Hradec Králové	Máslojedy
Královéhradecký	Hradec Králové	Hradec Králové	Nové Město
Královéhradecký	Hradec Králové	Hradec Králové	Chlumeck nad Cidlinou
Královéhradecký	Hradec Králové	Hradec Králové	Hradec Králové
Královéhradecký	Trutnov	Trutnov	Vrchlabí
Královéhradecký	Hradec Králové	Hradec Králové	Prasek
Královéhradecký	Hradec Králové	Hradec Králové	Puchlovice
Královéhradecký	Hradec Králové	Hradec Králové	Račice nad Trotinou
Jihomoravský	Brno-venkov	Brno-venkov	Rajhradice
Královéhradecký	Hradec Králové	Hradec Králové	Smiřice
Královéhradecký	Hradec Králové	Hradec Králové	Smiřice
Jihomoravský	Brno-venkov	Brno-venkov	Rozdrojovice
Královéhradecký	Trutnov	Trutnov	Rtyně v Podkrkonoší
Královéhradecký	Hradec Králové	Hradec Králové	Skalice
Královéhradecký	Hradec Králové	Hradec Králové	Skalice
Královéhradecký	Hradec Králové	Hradec Králové	Smiřice
Královéhradecký	Hradec Králové	Hradec Králové	Smiřice
Královéhradecký	Hradec Králové	Hradec Králové	Smržov
Královéhradecký	Hradec Králové	Hradec Králové	Sovědice
Královéhradecký	Hradec Králové	Hradec Králové	Stará Voda
Královéhradecký	Hradec Králové	Hradec Králové	Stěžery
Královéhradecký	Hradec Králové	Hradec Králové	Světlí
Královéhradecký	Hradec Králové	Hradec Králové	Syrovátka
Královéhradecký	Hradec Králové	Hradec Králové	Klamoš
Královéhradecký	Hradec Králové	Hradec Králové	Těchlovice
Královéhradecký	Hradec Králové	Hradec Králové	Černilov
Jihomoravský	Vyškov	Vyškov	Zelená Hora
Královéhradecký	Trutnov	Trutnov	Dvůr Králové nad Labem
Jihočeský	Prachatice	Prachatice	Čkyně
Královéhradecký	Hradec Králové	Hradec Králové	Těchlovice
Jihočeský	Prachatice	Prachatice	Lhenice
Jihomoravský	Blansko	Blansko	Vanovice
Jihočeský	Český Krumlov	Český Krumlov	Velešín
Jihočeský	Český Krumlov	Český Krumlov	Velešín
Olomoucký	Olomouc	Olomouc	Velký Týnec
Moravskoslezský	Bruntál	Bruntál	Slezské Rudoltice
Jihočeský	Písek	Písek	Kovářov

Středočeský	Benešov	Benešov	Tichonice
Jihočeský	Prachatice	Prachatice	Vimperk
Jihočeský	Prachatice	Prachatice	Vimperk
Jihočeský	Prachatice	Prachatice	Vlachovo Březí
Jihočeský	Prachatice	Prachatice	Lhenice
Jihočeský	Prachatice	Prachatice	Lhenice
Jihočeský	Strakonice	Strakonice	Vodňany
Karlovarský	Karlovy Vary	Karlovy Vary	Vojkovice
Jihočeský	Prachatice	Prachatice	Volary
Jihočeský	Prachatice	Prachatice	Volary
Jihočeský	Prachatice	Prachatice	Volary
Jihočeský	Prachatice	Prachatice	Volary
Středočeský	Benešov	Benešov	Neustupov
Středočeský	Kutná Hora	Kutná Hora	Zbizuby
Jihočeský	Tábor	Tábor	Chotoviny
Středočeský	Kutná Hora	Kutná Hora	Vrdy
Jihočeský	Český Krumlov	Český Krumlov	Dolní Dvořiště
Jihočeský	Český Krumlov	Český Krumlov	Vyšší Brod
Jihočeský	Český Krumlov	Český Krumlov	Vyšší Brod
Zlínský	Uherské Hradiště	Uherské Hradiště	Veletiny
Zlínský	Uherské Hradiště	Uherské Hradiště	Uherské Hradiště
Zlínský	Uherské Hradiště	Uherské Hradiště	Zlechov
Středočeský	Benešov	Benešov	Chlístov
Jihočeský	Prachatice	Prachatice	Záblatí
Pardubický	Ústí nad Orlicí	Ústí nad Orlicí	Záchlumí
Jihočeský	Strakonice	Strakonice	Lnáře
Jihočeský	Prachatice	Prachatice	Chroboly
Jihočeský	Prachatice	Prachatice	Chroboly
Jihočeský	Prachatice	Prachatice	Chroboly
Jihočeský	Prachatice	Prachatice	Chroboly
Jihočeský	Český Krumlov	Český Krumlov	Dolní Třebonín
Jihočeský	Tábor	Tábor	Tábor
Jihomoravský	Brno-venkov	Brno-venkov	Ořechov
Jihočeský	Český Krumlov	Český Krumlov	Přídolí
Jihočeský	Český Krumlov	Český Krumlov	Větrní
Moravskoslezský	Bruntál	Bruntál	Zátor
Středočeský	Kutná Hora	Kutná Hora	Zbizuby
Jihočeský	Prachatice	Prachatice	Zbytiny
Jihočeský	Prachatice	Prachatice	Zbytiny
Jihočeský	Prachatice	Prachatice	Zbytiny
Jihočeský	Prachatice	Prachatice	Zbytiny
Jihočeský	Prachatice	Prachatice	Zbytiny
Jihočeský	Prachatice	Prachatice	Zbytiny
Jihočeský	Prachatice	Prachatice	Zdítov
Olomoucký	Jeseník	Jeseník	Zlaté Hory
Jihočeský	Český Krumlov	Český Krumlov	Zubčice
Jihočeský	Český Krumlov	Český Krumlov	Horní Planá
Jihomoravský	Brno	Brno-město	Brno
Jihočeský	Český Krumlov	Český Krumlov	Kaplice
Jihočeský	Český Krumlov	Český Krumlov	Kaplice

Středočeský	Nymburk	Kolín	Žehuň
Jihomoravský	Brno-venkov	Brno-venkov	Želešice
Jihočeský	Prachatice	Prachatice	Žernovice
Jihočeský	Prachatice	Prachatice	Hracholusky
Jihočeský	Prachatice	Prachatice	Hracholusky
Středočeský	Kutná Hora	Kutná Hora	Žleby
Ústecký	Ústí nad Labem	Ústí nad Labem	Řehlovice
Liberecký	Semily	Semily	Horní Branná
Liberecký	Jablonec nad Nisou	Jablonec nad Nisou	Pulečný
Pardubický	Pardubice	Pardubice	Chýšť
Pardubický	Pardubice	Pardubice	Čeperka
Pardubický	Pardubice	Pardubice	Dolany
Pardubický	Pardubice	Pardubice	Opatovice nad Labem
Královéhradecký	Trutnov	Trutnov	Žacléř
Pardubický	Svitavy	Svitavy	Víska u Jevíčka
Pardubický	Pardubice	Pardubice	Libišany
Jihomoravský	Břeclav	Břeclav	Valtice
Středočeský	Mělník	Mělník	Kadlín
Jihočeský	Strakonice	Strakonice	Kadov
Jihomoravský	Brno-venkov	Brno-venkov	Moravské Bránice
Plzeňský	Klatovy	Klatovy	Křenice
Středočeský	Příbram	Příbram	Milín
Středočeský	Kladno	Kladno	Kamenný Most
Plzeňský	Plzeň sever	Plzeň-sever	Nýřany
Plzeňský	Domažlice	Domažlice	Kanice
Moravskoslezský	Frýdek-Místek	Frýdek-Místek	Třinec
Pardubický	Pardubice	Pardubice	Kasalice
Liberecký	Liberec	Liberec	Liberec
Ústecký	Chomutov	Chomutov	Kláštorec nad Ohří
Plzeňský	Klatovy	Klatovy	Klatovy
Jihočeský	Tábor	Tábor	Zálší
Jihočeský	Tábor	Tábor	Klenovice
Moravskoslezský	Nový Jičín	Nový Jičín	Suchdol nad Odrou
Plzeňský	Domažlice	Domažlice	Mrákov
Moravskoslezský	Nový Jičín	Ostrava-město	Klimkovice
Jihočeský	Strakonice	Strakonice	Chrástovice
Středočeský	Kladno	Kladno	Klobuky
Středočeský	Kladno	Kladno	Kmetiněves
Středočeský	Nymburk	Nymburk	Kněžice
Jihomoravský	Břeclav	Břeclav	Němčičky
Středočeský	Příbram	Příbram	Kňovice
Zlínský	Vsetín	Vsetín	Ratiboř
Středočeský	Kladno	Kladno	Klobuky

Jihočeský	Strakonice	Strakonice	Kocelovice
Vysočina	Havlíčkův Brod	Havlíčkův Brod	Ždírec nad Doubravou
Jihočeský	Strakonice	Strakonice	Čepřovice
Středočeský	Mělník	Mělník	Kokořín
Plzeňský	Klatovy	Klatovy	Švihov
Jihomoravský	Břeclav	Břeclav	Pouzdrány
Plzeňský	Domažlice	Domažlice	Koloveč
Jihomoravský	Blansko	Blansko	Ludíkov
Moravskoslezský	Frýdek-Místek	Frýdek-Místek	Komorní Lhotka
Moravskoslezský	Frýdek-Místek	Frýdek-Místek	Komorní Lhotka
Jihomoravský	Vyškov	Vyškov	Komořany
Pardubický	Pardubice	Pardubice	Uhřetická Lhota
Středočeský	Praha-východ	Praha-východ	Brázdim
Ústecký	Litoměřice	Litoměřice	Velemín
Ústecký	Litoměřice	Litoměřice	Chodouny
Ústecký	Litoměřice	Litoměřice	Nové Dvory
Středočeský	Praha-východ	Praha-východ	Odolena Voda
Středočeský	Praha-východ	Praha-východ	Dobročovice
Středočeský	Praha-východ	Praha-východ	Dobřejovice
Středočeský	Praha-východ	Praha-východ	Dřevčice
Jihočeský	České Budějovice	České Budějovice	Dubné
Středočeský	Praha-východ	Praha-východ	Herink
Ústecký	Litoměřice	Litoměřice	Hlinná
Jihočeský	České Budějovice	České Budějovice	Dubné
Ústecký	Litoměřice	Litoměřice	Krabčice
Jihočeský	České Budějovice	České Budějovice	Dubné
Jihomoravský	Břeclav	Břeclav	Březí
Ústecký	Litoměřice	Litoměřice	Polepy
Středočeský	Praha-východ	Praha-východ	Květnice
Středočeský	Praha-východ	Praha-východ	Líbeznice
Hlavní město Praha	Praha-město	Hlavní město Praha	Praha
Středočeský	Praha-východ	Praha-východ	Modletice

Vysočina	Třebíč	Třebíč	Mohelno
Středočeský	Praha-východ	Praha-východ	Mratín
Středočeský	Kolín	Kolín	Nebovidy
Středočeský	Kolín	Kolín	Rostoklaty
Jihomoravský	Břeclav	Břeclav	Podivín
Ústecký	Litoměřice	Litoměřice	Bechlín
Ústecký	Litoměřice	Litoměřice	Hrobce
Středočeský	Kolín	Kolín	Rostoklaty
Ústecký	Litoměřice	Litoměřice	Krabčice
Středočeský	Praha-východ	Praha-východ	Sibřina
Ústecký	Litoměřice	Litoměřice	Slatina
Středočeský	Praha-východ	Praha-východ	Sibřina
Ústecký	Litoměřice	Litoměřice	Snědovice
Středočeský	Praha-východ	Praha-východ	Škvorec
Středočeský	Kolín	Kolín	Český Brod
Středočeský	Kolín	Kolín	Tuklaty
Jihočeský	České Budějovice	České Budějovice	Dubné
Středočeský	Kolín	Kolín	Červené Pečky
Středočeský	Kolín	Kolín	Ratboř
Středočeský	Kolín	Kolín	Bečváry
Středočeský	Kolín	Kolín	Bečváry
Středočeský	Kolín	Kolín	Žiželice
Středočeský	Kolín	Kolín	Žiželice
Středočeský	Kolín	Kolín	Klučov
Ústecký	Chomutov	Chomutov	Pesvice
Středočeský	Kolín	Kolín	Bečváry
Středočeský	Kolín	Kolín	Polní Chrčice
Středočeský	Kolín	Praha-východ	Kostelec nad Černými lesy
Středočeský	Kolín	Kolín	Žiželice
Ústecký	Litoměřice	Litoměřice	Ústěk
Ústecký	Litoměřice	Litoměřice	Krabčice
Středočeský	Praha-východ	Praha-východ	Zeleneč
Ústecký	Litoměřice	Litoměřice	Židovice
Moravskoslezský	Opava	Opava	Kobeřice
Moravskoslezský	Opava	Opava	Budišov nad Budišovkou
Moravskoslezský	Opava	Opava	Mikolajice
Moravskoslezský	Opava	Opava	Budišov nad Budišovkou
Moravskoslezský	Opava	Opava	Pustá Polom
Pardubický	Svitavy	Svitavy	Třebařov
Jihomoravský	Blansko	Blansko	Boskovice
Jihočeský	České Budějovice	České Budějovice	Všemyslice
Ústecký	Teplice	Teplice	Bořislav
Karlovarský	Sokolov	Sokolov	Bublava
Ústecký	Teplice	Teplice	Bžany
Karlovarský	Sokolov	Sokolov	Chlum Sváté Maří

Karlovarský	Sokolov	Sokolov	Kynšperk nad Ohří
Jihomoravský	Blansko	Blansko	Chrudichromy
Karlovarský	Sokolov	Sokolov	Krajková
Karlovarský	Sokolov	Sokolov	Kynšperk nad Ohří
Karlovarský	Sokolov	Sokolov	Citice
Karlovarský	Sokolov	Sokolov	Krajková
Ústecký	Teplice	Teplice	Hrobčice
Karlovarský	Sokolov	Sokolov	Kaceřov
Karlovarský	Sokolov	Sokolov	Kynšperk nad Ohří
Karlovarský	Sokolov	Sokolov	Krajková
Karlovarský	Sokolov	Sokolov	Kraslice
Karlovarský	Sokolov	Sokolov	Kraslice
Karlovarský	Sokolov	Sokolov	Kynšperk nad Ohří
Jihočeský	České Budějovice	České Budějovice	Sedlec
Karlovarský	Sokolov	Sokolov	Kynšperk nad Ohří
Ústecký	Teplice	Teplice	Bžany
Jihomoravský	Blansko	Blansko	Lysice
Jihočeský	České Budějovice	České Budějovice	Mazelov
Ústecký	Teplice	Teplice	Měrunice
Ústecký	Teplice	Teplice	Hrobčice
Karlovarský	Sokolov	Sokolov	Kraslice
Ústecký	Teplice	Teplice	Hrobčice
Jihomoravský	Blansko	Blansko	Němčice
Ústecký	Teplice	Teplice	Hrobčice
Karlovarský	Sokolov	Sokolov	Kraslice
Karlovarský	Sokolov	Sokolov	Stříbrná
Karlovarský	Sokolov	Sokolov	Šabina
Jihomoravský	Blansko	Blansko	Šebetov
Ústecký	Teplice	Teplice	Hrobčice
Jihomoravský	Blansko	Blansko	Valchov
Jihomoravský	Blansko	Blansko	Vážany
Ústecký	Teplice	Teplice	Žalany
Ústecký	Teplice	Teplice	Měrunice
Ústecký	Teplice	Teplice	Žim
Karlovarský	Sokolov	Sokolov	Krásno
Karlovarský	Sokolov	Sokolov	Kaceřov
Karlovarský	Sokolov	Sokolov	Horní Slavkov
Karlovarský	Sokolov	Sokolov	Kraslice
Karlovarský	Sokolov	Sokolov	Jindřichovice
Karlovarský	Sokolov	Sokolov	Krásno
Karlovarský	Sokolov	Sokolov	Krajková
Jihomoravský	Blansko	Blansko	Rozsíčka
Moravskoslezský	Ostrava	Ostrava-město	Ostrava
Ústecký	Chomutov	Chomutov	Hrušovany
Ústecký	Chomutov	Chomutov	Droužkovice
Ústecký	Chomutov	Chomutov	Hrušovany
Ústecký	Litoměřice	Litoměřice	Terezín
Ústecký	Litoměřice	Litoměřice	Terezín
Jihomoravský	Břeclav	Břeclav	Popice
Plzeňský	Tachov	Tachov	Konstantinovy Lázně
Jihomoravský	Břeclav	Břeclav	Popice
Jihomoravský	Vyškov	Vyškov	Drnovice

Jihomoravský	Břeclav	Břeclav	Rakvice
Jihomoravský	Brno-venkov	Brno-venkov	Moravské Bránice
Jihomoravský	Břeclav	Břeclav	Velké Pavlovice
Moravskoslezský	Opava	Opava	Třebom
Moravskoslezský	Opava	Opava	Bohuslavice
Plzeňský	Plzeň sever	Plzeň-město	Dýšina
Plzeňský	Rokycany	Rokycany	Břasy
Jihočeský	Tábor	Tábor	Košice
Jihočeský	Tábor	Tábor	Košín
Jihomoravský	Břeclav	Břeclav	Sedlec
Plzeňský	Domažlice	Domažlice	Kout na Šumavě
Středočeský	Kladno	Kladno	Zákolany
Jihomoravský	Břeclav	Břeclav	Rakvice
Jihomoravský	Vyškov	Vyškov	Kozlany
Karlovarský	Cheb	Cheb	Lipová
Olomoucký	Olomouc	Olomouc	Babice
Olomoucký	Olomouc	Olomouc	Senice na Hané
Jihočeský	Prachatice	Prachatice	Radhostice
Olomoucký	Olomouc	Olomouc	Skrbeň
Jihomoravský	Blansko	Brno-venkov	Lomnice
Olomoucký	Přerov	Přerov	Podolí
Středočeský	Rakovník	Rakovník	Kolešovice
Středočeský	Kutná Hora	Kutná Hora	Adamov

Ústecký	Děčín	Děčín	Arnoltice
Jihočeský	Prachatice	Prachatice	Babice
Vysočina	Havlíčkův Brod	Havlíčkův Brod	Bačkov
Vysočina	Třebíč	Třebíč	Bačkovice
Zlínský	Uherské Hradiště	Uherské Hradiště	Bánov
Vysočina	Havlíčkův Brod	Havlíčkův Brod	Libice nad Doubravou
Vysočina	Havlíčkův Brod	Havlíčkův Brod	Libice nad Doubravou
Královéhradecký	Rychnov nad Kněžnou	Rychnov nad Kněžnou	Bartošovice v Orlických horách
Ústecký	Most	Most	Bečov
Olomoucký	Prostějov	Prostějov	Bedihošť
Liberecký	Semily	Semily	Mírová pod Kozákovem
Olomoucký	Přerov	Přerov	Bělotín
Karlovarský	Karlovy Vary	Cheb	Teplá
Liberecký	Jablonec nad Nisou	Jablonec nad Nisou	Frýdštejn
Vysočina	Havlíčkův Brod	Havlíčkův Brod	Bezděkov
Vysočina	Jihlava	Jihlava	Pavlov
Středočeský	Mladá Boleslav	Mladá Boleslav	Bezno
Moravskoslezský	Nový Jičín	Nový Jičín	Bílov
Olomoucký	Prostějov	Prostějov	Bílovice-Lutotín
Olomoucký	Jeseník	Jeseník	Javorník
Královéhradecký	Rychnov nad Kněžnou	Rychnov nad Kněžnou	Bílý Újezd
Pardubický	Chrudim	Chrudim	Biskupice
Vysočina	Pelhřimov	Pelhřimov	Pelhřimov
Jihomoravský	Hodonín	Hodonín	Blatnička
Liberecký	Česká Lípa	Česká Lípa	Blíževedly
Pardubický	Chrudim	Chrudim	Hrochův Týnec
Olomoucký	Šumperk	Šumperk	Bludov

Středočeský	Nymburk	Nymburk	Bobnice
Karlovarský	Karlovy Vary	Karlovy Vary	Sadov
Jihočeský	Český Krumlov	Český Krumlov	Chvalšiny
Vysočina	Jihlava	Jihlava	Boršov
Pardubický	Chrudim	Chrudim	Bořice
Jihomoravský	Brno	Brno-město	Brno
Jihomoravský	Vyškov	Vyškov	Prusy-Boškůvky
Pardubický	Chrudim	Chrudim	Bousov
Jihočeský	Tábor	Tábor	Jistebnice
Karlovarský	Karlovy Vary	Karlovy Vary	Boží Dar
Olomoucký	Šumperk	Šumperk	Branná
Středočeský	Kutná Hora	Kutná Hora	Bratčice
Jihomoravský	Brno-venkov	Brno-venkov	Bratčice
Středočeský	Mladá Boleslav	Mladá Boleslav	Smilovice
Jihomoravský	Břeclav	Břeclav	Brod nad Dyjí
Olomoucký	Prostějov	Prostějov	Brodek u Konice
Olomoucký	Prostějov	Prostějov	Brodek u Konice
Olomoucký	Přerov	Přerov	Brodek u Přerova
Moravskoslezský	Frýdek-Místek	Frýdek-Místek	Brušperk
Vysočina	Jihlava	Jihlava	Brzkov
Vysočina	Havlíčkův Brod	Havlíčkův Brod	Břevnice
Vysočina	Žďár nad Sázavou	Žďár nad Sázavou	Velká Bíteš
Zlínský	Uherské Hradiště	Uherské Hradiště	Březolupy
Středočeský	Beroun	Beroun	Březová
Středočeský	Rakovník	Rakovník	Břežany
Pardubický	Ústí nad Orlicí	Ústí nad Orlicí	Bučina
Vysočina	Jihlava	Jihlava	Třešť
Jihomoravský	Břeclav	Břeclav	Bulhary
Jihočeský	Prachatice	Prachatice	Bušanovice
Středočeský	Benešov	Benešov	Louňovice pod Bláníkem
Středočeský	Kutná Hora	Kutná Hora	Miskovice
Olomoucký	Přerov	Přerov	Býškovice
Královéhradecký	Rychnov nad Kněžnou	Rychnov nad Kněžnou	Byzhradec
Vysočina	Jihlava	Jihlava	Cejle
Vysočina	Pelhřimov	Pelhřimov	Cetoraz

Středočeský	Kutná Hora	Kutná Hora	Chabeřice
Vysočina	Třebíč	Třebíč	Chlístov
Jihočeský	Prachatice	Prachatice	Kratušín
Středočeský	Kutná Hora	Kutná Hora	Chlístovice
Liberecký	Česká Lípa	Česká Lípa	Chlum
Jihočeský	Český Krumlov	Český Krumlov	Chlumeč
Jihočeský	Prachatice	Prachatice	Vlachovo Březí
Karlovarský	Cheb	Cheb	Třebeň
Jihočeský	Český Krumlov	Český Krumlov	Zvíkov
Středočeský	Beroun	Beroun	Chodouň
Vysočina	Třebíč	Třebíč	Chotěbudice
Středočeský	Mladá Boleslav	Mladá Boleslav	Chotětov
Jihomoravský	Brno-venkov	Brno-venkov	Chudčice
Vysočina	Pelhřimov	Pelhřimov	Olešná
Jihočeský	Prachatice	Prachatice	Chvalovice
Středočeský	Praha-západ	Praha-západ	Chýně
Středočeský	Praha-západ	Praha-západ	Chýnice
Středočeský	Kutná Hora	Kutná Hora	Církvice
Středočeský	Kutná Hora	Kutná Hora	Církvice
Pardubický	Ústí nad Orlicí	Ústí nad Orlicí	Cotkytle
Středočeský	Mladá Boleslav	Mladá Boleslav	Ctiměřice
Jihomoravský	Břeclav	Brno-venkov	Cvrčovice
Pardubický	Chrudim	Chrudim	Čankovice
Vysočina	Pelhřimov	Pelhřimov	Nová Cerekev
Olomoucký	Prostějov	Prostějov	Čehovice
Jihomoravský	Hodonín	Hodonín	Čejč
Olomoucký	Prostějov	Prostějov	Čelčice
Středočeský	Příbram	Příbram	Borotice
Jihočeský	Český Krumlov	Český Krumlov	Černá v Pošumaví
Jihočeský	Strakonice	Strakonice	Libějovice
Královéhradecký	Rychnov nad Kněžnou	Rychnov nad Kněžnou	Černíkovice
Středočeský	Kutná Hora	Kutná Hora	Černíny
Pardubický	Ústí nad Orlicí	Ústí nad Orlicí	Králíky
Královéhradecký	Náchod	Náchod	Česká Čermná
Královéhradecký	Rychnov nad Kněžnou	Rychnov nad Kněžnou	České Meziříčí

Královéhradecký	Rychnov nad Kněžnou	Rychnov nad Kněžnou	Černá nad Orlicí
Středočeský	Praha-západ	Praha-západ	Číčovice
Olomoucký	Prostějov	Prostějov	Konice
Jihočeský	Prachatice	Prachatice	Vlachovo Březí
Olomoucký	Olomouc	Olomouc	Šternberk
Pardubický	Ústí nad Orlicí	Ústí nad Orlicí	Damník
Moravskoslezský	Opava	Opava	Darkovice
Pardubický	Chrudim	Chrudim	Mladoňovice
Liberecký	Česká Lípa	Česká Lípa	Dubá
Olomoucký	Prostějov	Prostějov	Dětkovice
Liberecký	Liberec	Liberec	Jindřichovice pod Smrkem
Královéhradecký	Rychnov nad Kněžnou	Rychnov nad Kněžnou	Rychnov nad Kněžnou
Vysočina	Žďár nad Sázavou	Žďár nad Sázavou	Dlouhé
Pardubický	Ústí nad Orlicí	Ústí nad Orlicí	Dlouhoňovice
Vysočina	Pelhřimov	Pelhřimov	Dobrá Voda u Pacova
Jihomoravský	Břeclav	Břeclav	Dobré Pole
Olomoucký	Prostějov	Prostějov	Dobromilice
Karlovarský	Cheb	Cheb	Libá
Středočeský	Kutná Hora	Kutná Hora	Suchdol
Královéhradecký	Náchod	Náchod	Dolany
Středočeský	Kolín	Kolín	Červené Pečky
Pardubický	Chrudim	Chrudim	Dolní Bezděkov
Královéhradecký	Trutnov	Trutnov	Dolní Brusnice
Olomoucký	Olomouc	Olomouc	Dlouhá Loučka
Jihočeský	Český Krumlov	Český Krumlov	Dolní Dvořiště
Jihomoravský	Brno-venkov	Brno-venkov	Dolní Kounice
Olomoucký	Šumperk	Šumperk	Libina
Karlovarský	Cheb	Cheb	Lipová

Pardubický	Ústí nad Orlicí	Ústí nad Orlicí	Dolní Morava
Jihočeský	Prachatice	Prachatice	Bušanovice
Olomoucký	Prostějov	Prostějov	Otaslavice
	Prostějov		
Královéhradecký	Náchod	Náchod	Dolní Radechová
Olomoucký	Jeseník	Jeseník	Skorošice
Pardubický	Ústí nad Orlicí	Svitavy	Sloupnice
Liberecký	Semily	Semily	Háje nad Jizerou
Pardubický	Ústí nad Orlicí	Ústí nad Orlicí	Lanškroun
Vysočina	Havlíčkův Brod	Havlíčkův Brod	Slavíkov
Královéhradecký	Rychnov nad Kněžnou	Rychnov nad Kněžnou	Černíkovice
Karlovarský	Karlovy Vary	Karlovy Vary	Karlovy Vary
Středočeský	Mladá Boleslav	Mladá Boleslav	Katusice
Vysočina	Jihlava	Jihlava	Doupě
Středočeský	Praha-západ	Praha-západ	Drahelčice
Středočeský	Mladá Boleslav	Mladá Boleslav	Benátky nad Jizerou
Olomoucký	Prostějov	Prostějov	Dřevnovice
Královéhradecký	Trutnov	Trutnov	Dubenec
Olomoucký	Šumperk	Šumperk	Dubicko
Karlovarský	Cheb	Cheb	Libá
Vysočina	Jihlava	Jihlava	Dudín
Středočeský	Benešov	Benešov	Dunice
Vysočina	Jihlava	Jihlava	Dušejev
Vysočina	Jihlava	Jihlava	Dvorce
Pardubický	Ústí nad Orlicí	Ústí nad Orlicí	Voděrády
Liberecký	Jablonec nad Nisou	Jablonec nad Nisou	Frýdštejn
Jihočeský	Český Krumlov	Český Krumlov	Frymburk
Olomoucký	Olomouc	Olomouc	Grygov
Olomoucký	Přerov	Přerov	Grymov
Středočeský	Kutná Hora	Kutná Hora	Záboří nad Labem
Jihomoravský	Brno-venkov	Brno-venkov	Hajany
Jihočeský	Český Krumlov	Český Krumlov	Větrní
Vysočina	Havlíčkův Brod	Havlíčkův Brod	Havlíčková Borová
Ústecký	Most	Most	Havraň
Pardubický	Ústí nad Orlicí	Ústí nad Orlicí	Hejnice
Královéhradecký	Náchod	Náchod	Hejtmánkovice
Pardubický	Ústí nad Orlicí	Ústí nad Orlicí	Helvíkovice
Jihomoravský	Vyškov	Vyškov	Hoštice-Heroltice
Jihočeský	Prachatice	Prachatice	Záblatí
Středočeský	Kutná Hora	Kutná Hora	Hlízov
Jihomoravský	Břeclav	Břeclav	Hlohovec

Jihomoravský	Břeclav	Břeclav	Hustopeče
Jihomoravský	Břeclav	Břeclav	Hustopeče
Jihomoravský	Brno-venkov	Brno-venkov	Hvozdec
Královéhradecký	Rychnov nad Kněžnou	Rychnov nad Kněžnou	Orlické Záhoří
Královéhradecký	Rychnov nad Kněžnou	Rychnov nad Kněžnou	Jahodov
Pardubický	Ústí nad Orlicí	Ústí nad Orlicí	Dolní Čermná
Vysočina	Jihlava	Jihlava	Jamné
Královéhradecký	Rychnov nad Kněžnou	Rychnov nad Kněžnou	Rychnov nad Kněžnou
Liberecký	Česká Lípa	Česká Lípa	Kravaře
Vysočina	Třebíč	Třebíč	Jasenice
Olomoucký	Jeseník	Jeseník	Javorník
Olomoucký	Jeseník	Jeseník	Javorník
Karlovarský	Karlovy Vary	Karlovy Vary	Jenišov
Liberecký	Jablonec nad Nisou	Jablonec nad Nisou	Jenišovice
Královéhradecký	Rychnov nad Kněžnou	Rychnov nad Kněžnou	Solnice
Vysočina	Jihlava	Jihlava	Ježená
Liberecký	Jablonec nad Nisou	Jablonec nad Nisou	Jílové u Držkova
Středočeský	Kutná Hora	Kutná Hora	Rašovice
Liberecký	Liberec	Liberec	Jindřichovice pod Smrkem
Vysočina	Třebíč	Třebíč	Jinošov
Středočeský	Mladá Boleslav	Mladá Boleslav	Jizerní Vtelno
Středočeský	Kutná Hora	Kutná Hora	Kácov
Královéhradecký	Rychnov nad Kněžnou	Rychnov nad Kněžnou	Zdobnice
Středočeský	Rakovník	Rakovník	Kalivody
Středočeský	Rakovník	Rakovník	Velká Buková
Středočeský	Benešov	Benešov	Kamberk
Moravskoslezský	Opava	Opava	Holasovice
Pardubický	Ústí nad Orlicí	Ústí nad Orlicí	Kameničná
Středočeský	Nymburk	Nymburk	Opolany
Jihočeský	Český Krumlov	Český Krumlov	Kaplice
Jihomoravský	Hodonín	Hodonín	Karlín
Olomoucký	Olomouc	Olomouc	Paseka
Jihomoravský	Brno-venkov	Brno-venkov	Katov
Středočeský	Mladá Boleslav	Mladá Boleslav	Benátky nad Jizerou
Jihomoravský	Hodonín	Hodonín	Kelčany
Jihočeský	Český Krumlov	Český Krumlov	Kájov
Olomoucký	Přerov	Přerov	Kladníky
Vysočina	Havlíčkův Brod	Havlíčkův Brod	Libice nad Doubravou

Pardubický	Ústí nad Orlicí	Ústí nad Orlicí	Klášterec nad Orlicí
Olomoucký	Šumperk	Šumperk	Klopina
Středočeský	Kutná Hora	Kutná Hora	Zbýšov
Pardubický	Chrudim	Chrudim	Kněžice
Vysočina	Jihlava	Jihlava	Knínice
Středočeský	Kutná Hora	Kutná Hora	Zbizuby
Vysočina	Havlíčkův Brod	Havlíčkův Brod	Slavíkov
Pardubický	Chrudim	Chrudim	Kočí
Vysočina	Pelhřimov	Pelhřimov	Kojčice
Pardubický	Ústí nad Orlicí	Ústí nad Orlicí	Koldín
Středočeský	Rakovník	Rakovník	Kolešovice
Jihomoravský	Brno	Brno-město	Brno
Olomoucký	Prostějov	Prostějov	Konice
Moravskoslezský	Karviná	Karviná	Bohumín
Středočeský	Příbram	Příbram	Korkyně
Středočeský	Kutná Hora	Kutná Hora	Úmonín
Zlínský	Uherské Hradiště	Uherské Hradiště	Korytná
Vysočina	Jihlava	Jihlava	Kostelec
Vysočina	Třebíč	Třebíč	Kostníky
Moravskoslezský	Frýdek-Místek	Ostrava-město	Stará Ves nad Ondřejnicí
Olomoucký	Prostějov	Prostějov	Koválovice-Osíčany
Olomoucký	Prostějov	Prostějov	Koválovice-Osíčany
Středočeský	Praha-západ	Praha-západ	Holubice
Středočeský	Kutná Hora	Kutná Hora	Vlkaneč
Jihomoravský	Hodonín	Hodonín	Kozojídky
Jihočeský	Strakonice	Strakonice	Myštice
Vysočina	Třebíč	Třebíč	Krahulov
Pardubický	Ústí nad Orlicí	Ústí nad Orlicí	Králíky
Pardubický	Ústí nad Orlicí	Ústí nad Orlicí	Králíky

Olomoucký	Olomouc	Olomouc	Medlov
Královéhradecký	Rychnov nad Kněžnou	Rychnov nad Kněžnou	Králova Lhota
Středočeský	Příbram	Příbram	Nové Dvory
Karlovarský	Cheb	Cheb	Františkovy Lázně
Pardubický	Ústí nad Orlicí	Ústí nad Orlicí	Krasíkov
Jihomoravský	Brno-venkov	Brno-venkov	Kratochvilka
Jihočeský	Prachatice	Prachatice	Kratušín
Liberecký	Česká Lípa	Česká Lípa	Kravaře
Moravskoslezský	Frýdek-Místek	Frýdek-Místek	Krmelín
Vysočina	Třebíč	Třebíč	Krokočín
Pardubický	Chrudim	Chrudim	Krouna
Jihočeský	Prachatice	Prachatice	Malovice
Olomoucký	Prostějov	Prostějov	Konice
Královéhradecký	Náchod	Náchod	Křinice
Olomoucký	Olomouc	Olomouc	Dlouhá Loučka
Liberecký	Liberec	Liberec	Křižany
Středočeský	Benešov	Benešov	Pravonín
Jihomoravský	Znojmo	Znojmo	Dobelice
Jihomoravský	Břeclav	Břeclav	Kurdějov
Jihomoravský	Břeclav	Brno-venkov	Pasohlávky
Jihomoravský	Břeclav	Brno-venkov	Vlasatice
Moravskoslezský	Nový Jičín	Nový Jičín	Kujavy
Královéhradecký	Rychnov nad Kněžnou	Rychnov nad Kněžnou	Orlické Záhoří
Pardubický	Ústí nad Orlicí	Ústí nad Orlicí	Kunvald
Pardubický	Ústí nad Orlicí	Ústí nad Orlicí	Kunvald
Pardubický	Ústí nad Orlicí	Ústí nad Orlicí	Kunvald
Jihomoravský	Brno-venkov	Brno-venkov	Kuřimské Jestřabí
Jihomoravský	Hodonín	Hodonín	Kuželov
Královéhradecký	Rychnov nad Kněžnou	Rychnov nad Kněžnou	Kvasiny
Královéhradecký	Rychnov nad Kněžnou	Rychnov nad Kněžnou	Kvasiny
Olomoucký	Přerov	Přerov	Potštát
Jihomoravský	Hodonín	Hodonín	Labuty
Pardubický	Ústí nad Orlicí	Ústí nad Orlicí	Lanškroun
Vysočina	Žďár nad Sázavou	Žďár nad Sázavou	Lavičky
Jihočeský	Prachatice	Prachatice	Lažiště

Jihočeský	Tábor	Tábor	Dolní Hořice
Vysočina	Pelhřimov	Pelhřimov	Leskovice
Vysočina	Pelhřimov	Pelhřimov	Lesná
Vysočina	Třebíč	Třebíč	Lesní Jakubov
Ústecký	Teplice	Teplice	Kostomlaty pod Milešovkou
Královéhradecký	Rychnov nad Kněžnou	Rychnov nad Kněžnou	Podbřezí
Olomoucký	Prostějov	Prostějov	Brodek u Konice
Zlínský	Uherské Hradiště	Uherské Hradiště	Hradčovice
Vysočina	Žďár nad Sázavou	Žďár nad Sázavou	Ruda
Vysočina	Havlíčkův Brod	Havlíčkův Brod	Libice nad Doubravou
Jihočeský	Tábor	Tábor	Libějice
Královéhradecký	Rychnov nad Kněžnou	Rychnov nad Kněžnou	Libel
Pardubický	Chrudim	Chrudim	Liboměřice
Středočeský	Beroun	Beroun	Libomyšl
Pardubický	Ústí nad Orlicí	Ústí nad Orlicí	Lichkov
Pardubický	Ústí nad Orlicí	Ústí nad Orlicí	Lichkov
Moravskoslezský	Bruntál	Bruntál	Lichnov
Královéhradecký	Rychnov nad Kněžnou	Rychnov nad Kněžnou	Lično
Jihomoravský	Hodonín	Hodonín	Lipov
Královéhradecký	Rychnov nad Kněžnou	Rychnov nad Kněžnou	Rychnov nad Kněžnou
Ústecký	Most	Most	Lišnice
Pardubický	Ústí nad Orlicí	Ústí nad Orlicí	Líšnice
Liberecký	Česká Lípa	Česká Lípa	Blíževedly
Královéhradecký	Náchod	Náchod	Litoboř
Královéhradecký	Rychnov nad Kněžnou	Rychnov nad Kněžnou	Rychnov nad Kněžnou
Vysočina	Třebíč	Třebíč	Lomy
Moravskoslezský	Bruntál	Bruntál	Zátor
Liberecký	Jablonec nad Nisou	Jablonec nad Nisou	Loužnice
Jihomoravský	Hodonín	Hodonín	Lovčice
Pardubický	Ústí nad Orlicí	Ústí nad Orlicí	Lubník
Pardubický	Ústí nad Orlicí	Ústí nad Orlicí	Lubník
Pardubický	Ústí nad Orlicí	Ústí nad Orlicí	Lukavice

Pardubický	Ústí nad Orlicí	Ústí nad Orlicí	Lukavice
Královéhradecký	Rychnov nad Kněžnou	Rychnov nad Kněžnou	Lukavice
Pardubický	Ústí nad Orlicí	Ústí nad Orlicí	Luková
Jihomoravský	Brno-venkov	Brno-venkov	Lukovany
Olomoucký	Prostějov	Prostějov	Bílovice-Lutotín
Jihočeský	Prachatice	Prachatice	Lužice
Liberecký	Česká Lípa	Liberec	Jablonné v Podještědí
Jihočeský	Prachatice	Prachatice	Mahouš
Olomoucký	Olomouc	Olomouc	Majetín
Královéhradecký	Rychnov nad Kněžnou	Rychnov nad Kněžnou	Čermná nad Orlicí
Jihočeský	Český Krumlov	Český Krumlov	Besednice
Jihočeský	Český Krumlov	Český Krumlov	Přídolí
Středočeský	Mladá Boleslav	Mladá Boleslav	Velké Všelisy
Jihomoravský	Brno-venkov	Brno-venkov	Malešovice
Jihomoravský	Brno-venkov	Brno-venkov	Malhostovice
Jihočeský	Prachatice	Prachatice	Malovice
Středočeský	Kutná Hora	Kutná Hora	Rataje nad Sázavou
Vysočina	Třebíč	Třebíč	Dešov
Královéhradecký	Rychnov nad Kněžnou	Rychnov nad Kněžnou	Liberk
Středočeský	Kutná Hora	Kutná Hora	Rašovice
Vysočina	Jihlava	Jihlava	Markvartice
Vysočina	Třebíč	Třebíč	Markvartice
Královéhradecký	Náchod	Náchod	Velké Petrovice
Královéhradecký	Rychnov nad Kněžnou	Rychnov nad Kněžnou	Bílý Újezd
Jihočeský	Tábor	Tábor	Dolní Hořice
Vysočina	Žďár nad Sázavou	Žďár nad Sázavou	Matějov
Jihomoravský	Brno-venkov	Brno-venkov	Medlov
Olomoucký	Olomouc	Olomouc	Medlov
Vysočina	Třebíč	Třebíč	Menhartice
Jihočeský	Tábor	Tábor	Meziříčí
Jihočeský	Český Krumlov	Český Krumlov	Malonty
Středočeský	Kutná Hora	Kutná Hora	Petrovice I

Olomoucký	Jeseník	Jeseník	Mikulovice
Vysočina	Jihlava	Jihlava	Milíčov
Jihomoravský	Hodonín	Hodonín	Veselí nad Moravou
Jihomoravský	Hodonín	Hodonín	Milotice
Středočeský	Rakovník	Rakovník	Milý
Vysočina	Žďár nad Sázavou	Žďár nad Sázavou	Mirošov
Vysočina	Jihlava	Jihlava	Mirošov
Středočeský	Benešov	Benešov	Miřetice
Středočeský	Kutná Hora	Kutná Hora	Miskovice
Středočeský	Kutná Hora	Kutná Hora	Uhlířské Janovice
Středočeský	Kutná Hora	Kutná Hora	Uhlířské Janovice
Vysočina	Třebíč	Třebíč	Mladoňovice
Jihočeský	Český Krumlov	Český Krumlov	Mojné
Jihočeský	Český Krumlov	Český Krumlov	Velešín
Vysočina	Pelhřimov	Pelhřimov	Moraveč
Olomoucký	Šumperk	Šumperk	Moravičany
Jihomoravský	Brno-venkov	Brno-venkov	Moravské Knínice
Moravskoslezský	Bruntál	Bruntál	Moravskoslezský Kočov
Pardubický	Svitavy	Svitavy	Svitavy
Jihomoravský	Hodonín	Hodonín	Moravský Písek
Olomoucký	Prostějov	Prostějov	Mořice
Jihomoravský	Brno-venkov	Brno-venkov	Moutnice
Vysočina	Jihlava	Jihlava	Mysliboř
Jihočeský	Tábor	Tábor	Myslkovice
Vysočina	Pelhřimov	Pelhřimov	Pelhřimov
Vysočina	Jihlava	Jihlava	Černíč
Jihočeský	České Budějovice	České Budějovice	Nové Hrady
Královéhradecký	Náchod	Náchod	Nahořany
Vysočina	Třebíč	Třebíč	Naloučany
Královéhradecký	Rychnov nad Kněžnou	Rychnov nad Kněžnou	Rokytnice v Orlických horách

Olomoucký	Olomouc	Olomouc	Olomouc
Olomoucký	Prostějov	Prostějov	Němčice nad Hanou
Olomoucký	Prostějov	Prostějov	Hruška
Vysočina	Pelhřimov	Pelhřimov	Pelhřimov
Jihočeský	Tábor	Tábor	Nemyšl
Jihomoravský	Hodonín	Hodonín	Nenkovice
Středočeský	Příbram	Příbram	Nestrašovice
Jihomoravský	Brno-venkov	Brno-venkov	Nesvačilka
Středočeský	Nymburk	Nymburk	Netřebice
Jihočeský	Český Krumlov	Český Krumlov	Netřebice
Středočeský	Rakovník	Rakovník	Nezabudice
Olomoucký	Prostějov	Prostějov	Nezamyslice
Jihomoravský	Brno-venkov	Brno-venkov	Níhov
Vysočina	Havlíčkův Brod	Havlíčkův Brod	Nová Ves u Leštiny
Středočeský	Mladá Boleslav	Mladá Boleslav	Benátky nad Jizerou
Olomoucký	Olomouc	Olomouc	Horní Loděnice
Středočeský	Kutná Hora	Kutná Hora	Nové Dvory
Vysočina	Žďár nad Sázavou	Žďár nad Sázavou	Nové Veselí
Jihomoravský	Břeclav	Břeclav	Novosedly
Jihomoravský	Břeclav	Břeclav	Novosedly
Jihomoravský	Břeclav	Břeclav	Novosedly
Jihomoravský	Břeclav	Břeclav	Novosedly
Karlovarský	Cheb	Cheb	Aš
Jihomoravský	Brno-venkov	Brno-venkov	Malhostovice
Vysočina	Žďár nad Sázavou	Žďár nad Sázavou	Nyklovice
Jihočeský	Tábor	Tábor	Dolní Hořice
Středočeský	Mladá Boleslav	Mladá Boleslav	Benátky nad Jizerou
Jihočeský	Prachatice	Prachatice	Hracholusky
Vysočina	Třebíč	Třebíč	Ocmanice
Liberecký	Jablonec nad Nisou	Jablonec nad Nisou	Jenišovice
Olomoucký	Olomouc	Olomouc	Senice na Hané
Středočeský	Praha-západ	Praha-západ	Okoř
Moravskoslezský	Nový Jičín	Ostrava-město	Olbramice
Královéhradecký	Náchod	Náchod	Červený Kostelec
Vysočina	Jihlava	Jihlava	Olšany
Jihočeský	Prachatice	Prachatice	Olšovice

Jihočeský	Český Krumlov	Český Krumlov	Omlenice
Vysočina	Pelhřimov	Pelhřimov	Ondřejov
Olomoucký	Jeseník	Jeseník	Zlaté Hory
Středočeský	Kutná Hora	Kutná Hora	Opatovice I
Jihomoravský	Brno-venkov	Brno-venkov	Ořechov
Středočeský	Nymburk	Nymburk	Kněžice
Moravskoslezský	Bruntál	Bruntál	Osoblaha
Vysočina	Žďár nad Sázavou	Žďár nad Sázavou	Osová Bítýška
Pardubický	Ústí nad Orlicí	Ústí nad Orlicí	Ostrov
Pardubický	Ústí nad Orlicí	Ústí nad Orlicí	Ostrov
Pardubický	Ústí nad Orlicí	Ústí nad Orlicí	Ostrov
Jihočeský	Český Krumlov	Český Krumlov	Malšín
Zlínský	Uherské Hradiště	Uherské Hradiště	Ostrožská Lhota
Zlínský	Uherské Hradiště	Uherské Hradiště	Uherský Ostroh
Středočeský	Nymburk	Nymburk	Opolany
Karlovarský	Karlovy Vary	Karlovy Vary	Otovice
Středočeský	Kutná Hora	Kutná Hora	Paběnice
Liberecký	Liberec	Liberec	Paceřice
Karlovarský	Cheb	Cheb	Lipová
Vysočina	Třebíč	Třebíč	Pálovice
Vysočina	Jihlava	Jihlava	Jihlava
Vysočina	Jihlava	Jihlava	Panenská Rozsírka
Královéhradecký	Rychnov nad Kněžnou	Rychnov nad Kněžnou	Rychnov nad Kněžnou
Pardubický	Ústí nad Orlicí	Ústí nad Orlicí	Česká Třebová
Olomoucký	Olomouc	Olomouc	Paseka
Pardubický	Ústí nad Orlicí	Ústí nad Orlicí	Pastviny
Zlínský	Uherské Hradiště	Uherské Hradiště	Pašovice
Královéhradecký	Náchod	Náchod	Náchod
Vysočina	Jihlava	Jihlava	Pavlov
Královéhradecký	Rychnov nad Kněžnou	Rychnov nad Kněžnou	Pěčín
Liberecký	Jablonec nad Nisou	Jablonec nad Nisou	Rychnov u Jablonce nad Nisou
Středočeský	Kutná Hora	Kutná Hora	Petrovice I
Vysočina	Třebíč	Třebíč	Petrůvky
Vysočina	Žďár nad Sázavou	Žďár nad Sázavou	Pikárec

Pardubický	Ústí nad Orlicí	Ústí nad Orlicí	Písečná
Jihočeský	Český Krumlov	Český Krumlov	Zlatá Koruna
Olomoucký	Olomouc	Olomouc	Dlouhá Loučka
Královéhradecký	Rychnov nad Kněžnou	Rychnov nad Kněžnou	Podbřezí
Jihočeský	Prachatice	Prachatice	Malovice
Vysočina	Žďár nad Sázavou	Žďár nad Sázavou	Poděšín
Jihomoravský	Břeclav	Břeclav	Podivín
Jihomoravský	Břeclav	Břeclav	Podivín
Zlínský	Uherské Hradiště	Uherské Hradiště	Podolí
Jihomoravský	Vyškov	Vyškov	Podomí
Vysočina	Pelhřimov	Pelhřimov	Polesí
Královéhradecký	Rychnov nad Kněžnou	Rychnov nad Kněžnou	Sedloňov
Jihočeský	Český Krumlov	Český Krumlov	Kaplice
Jihočeský	Tábor	Tábor	Dolní Hořice
Olomoucký	Šumperk	Šumperk	Postřelmov
Středočeský	Benešov	Benešov	Postupice
Středočeský	Kutná Hora	Kutná Hora	Horky
Středočeský	Kutná Hora	Kutná Hora	Potěhy
Jihomoravský	Břeclav	Břeclav	Pouzdrány
Zlínský	Uherské Hradiště	Uherské Hradiště	Prakšice
Jihočeský	Tábor	Tábor	Dolní Hořice
Středočeský	Benešov	Benešov	Načeradec
Jihomoravský	Brno-venkov	Brno-venkov	Pravlov
Královéhradecký	Rychnov nad Kněžnou	Rychnov nad Kněžnou	Liberk
Vysočina	Pelhřimov	Pelhřimov	Proseč pod Křemešníkem
Vysočina	Žďár nad Sázavou	Žďár nad Sázavou	Prosetín
Středočeský	Příbram	Příbram	Chotilsko
Jihočeský	Český Krumlov	Český Krumlov	Dolní Třebonín
Jihočeský	Prachatice	Prachatice	Strunkovice nad Blaníci
Jihočeský	Tábor	Tábor	Nemyšl

Středočeský	Kutná Hora	Kutná Hora	Černíny
Jihomoravský	Brno-venkov	Brno-venkov	Příbram na Moravě
Středočeský	Kutná Hora	Kutná Hora	Vlkaneč
Jihočeský	Český Krumlov	Český Krumlov	Přidolí
Středočeský	Kutná Hora	Kutná Hora	Miskovice
Vysočina	Třebíč	Třebíč	Pucov
Liberecký	Jablonec nad Nisou	Jablonec nad Nisou	Radčice
Liberecký	Liberec	Liberec	Radimovice
Vysočina	Třebíč	Třebíč	Radkovice u Budče
Vysočina	Třebíč	Třebíč	Radotice
Karlovarský	Karlovy Vary	Karlovy Vary	Toužim
Jihočeský	Český Krumlov	Český Krumlov	Zlatá Koruna
Královéhradecký	Rychnov nad Kněžnou	Rychnov nad Kněžnou	Liberk
Vysočina	Jihlava	Jihlava	Rantířov
Jihomoravský	Blansko	Brno-venkov	Rašov
Středočeský	Kutná Hora	Kutná Hora	Rašovice
Jihočeský	Prachatice	Prachatice	Mičovice
Středočeský	Mladá Boleslav	Mladá Boleslav	Smilovice
Vysočina	Pelhřimov	Pelhřimov	Rodinov
Královéhradecký	Rychnov nad Kněžnou	Rychnov nad Kněžnou	Rohenice
Pardubický	Chrudim	Chrudim	Trhová Kamenice
Jihočeský	Český Krumlov	Český Krumlov	Brlöh
Středočeský	Mladá Boleslav	Mladá Boleslav	Rokytovec
Středočeský	Benešov	Benešov	Postupice
Jihočeský	Tábor	Tábor	Roudná
Vysočina	Havlíčkův Brod	Havlíčkův Brod	Slavíkov
Jihomoravský	Brno-venkov	Brno-venkov	Rudka
Pardubický	Ústí nad Orlicí	Ústí nad Orlicí	Rudoltice
Olomoucký	Prostějov	Prostějov	Konice
Vysočina	Jihlava	Jihlava	Růžená
Ústecký	Děčín	Děčín	Růžová
Karlovarský	Cheb	Cheb	Libá
Královéhradecký	Rychnov nad Kněžnou	Rychnov nad Kněžnou	Rychnov nad Kněžnou
Středočeský	Mladá Boleslav	Mladá Boleslav	Krnsko
Vysočina	Pelhřimov	Pelhřimov	Olešná
Jihomoravský	Brno-venkov	Brno-venkov	Říčky
Pardubický	Svitavy	Svitavy	Banín

Pardubický	Svitavy	Svitavy	Bělá nad Svitavou
Pardubický	Svitavy	Svitavy	Dětřichov
Pardubický	Svitavy	Svitavy	Dlouhá Loučka
Pardubický	Svitavy	Svitavy	Pohledy
Pardubický	Svitavy	Svitavy	Janov
Pardubický	Svitavy	Svitavy	Karle
Pardubický	Svitavy	Svitavy	Lavičné
Pardubický	Svitavy	Svitavy	Kamenná Horka
Pardubický	Svitavy	Svitavy	Staré Město
Pardubický	Ústí nad Orlicí	Ústí nad Orlicí	Sázava
Pardubický	Ústí nad Orlicí	Ústí nad Orlicí	Sázava
Středočeský	Mladá Boleslav	Mladá Boleslav	Sedlec
Jihomoravský	Břeclav	Břeclav	Sedlec
Jihomoravský	Břeclav	Břeclav	Sedlec
Jihomoravský	Břeclav	Břeclav	Sedlec
Jihomoravský	Břeclav	Břeclav	Sedlec
Jihomoravský	Břeclav	Břeclav	Sedlec
Karlovarský	Karlovy Vary	Karlovy Vary	Šemnice
Jihočeský	Tábor	Tábor	Sedlečko u Soběslavě
Středočeský	Benešov	Benešov	Veliš
Středočeský	Příbram	Příbram	Chotilsko
Středočeský	Rakovník	Rakovník	Senomaty
Středočeský	Rakovník	Rakovník	Senomaty
Vysočina	Žďár nad Sázavou	Žďár nad Sázavou	Sirákov
Jihočeský	Tábor	Tábor	Skalice
Jihomoravský	Blansko	Blansko	Skalice nad Svitavou
Jihomoravský	Brno-venkov	Brno-venkov	Skalička
Liberecký	Česká Lípa	Česká Lípa	Skalka u Doks
Jihočeský	Český Krumlov	Český Krumlov	Hořice na Šumavě
Vysočina	Havlíčkův Brod	Havlíčkův Brod	Skorkov
Královéhradecký	Rychnov nad Kněžnou	Rychnov nad Kněžnou	České Meziříčí
Olomoucký	Prostějov	Prostějov	Skřípov
Pardubický	Ústí nad Orlicí	Ústí nad Orlicí	Slatina
Královéhradecký	Náchod	Náchod	Slatina nad Úpou
Královéhradecký	Náchod	Náchod	Slavětín nad Metují
Vysočina	Jihlava	Jihlava	Černíč

Královéhradecký	Náchod	Náchod	Horní Radechová
Vysočina	Havlíčkův Brod	Havlíčkův Brod	Slavíkov
Zlínský	Uherské Hradiště	Uherské Hradiště	Slavkov
Královéhradecký	Náchod	Náchod	Suchý Důl
Královéhradecký	Rychnov nad Kněžnou	Rychnov nad Kněžnou	Synkov-Slemeno
Moravskoslezský	Bruntál	Bruntál	Slezské Pavlovice
Jihomoravský	Blansko	Blansko	Sloup
Středočeský	Mladá Boleslav	Mladá Boleslav	Smilovice
Jihomoravský	Břeclav	Brno-venkov	Pohořelice
Olomoucký	Prostějov	Prostějov	Brodek u Prostějova
Jihočeský	Český Krumlov	Český Krumlov	Soběnov
Olomoucký	Šumperk	Šumperk	Sobotín
Jihomoravský	Brno-venkov	Brno-venkov	Sobotovice
Jihomoravský	Brno-venkov	Brno-venkov	Sokolnice
Královéhradecký	Rychnov nad Kněžnou	Rychnov nad Kněžnou	Solnice
Středočeský	Nymburk	Nymburk	Křinec
Jihočeský	Český Krumlov	Český Krumlov	Český Krumlov
Olomoucký	Prostějov	Prostějov	Srbce
Vysočina	Jihlava	Jihlava	Pavlov
Karlovarský	Karlovy Vary	Karlovy Vary	Stanovice
Vysočina	Pelhřimov	Pelhřimov	Nová Cerekev
Moravskoslezský	Frýdek-Místek	Ostrava-město	Stará Ves nad Ondřejnicí
Středočeský	Příbram	Příbram	Nový Knín
Jihočeský	Jindřichův Hradec	Jindřichův Hradec	Český Rudolec
Jihočeský	Tábor	Tábor	Tábor
Jihočeský	Český Krumlov	Český Krumlov	Omlenice
Karlovarský	Karlovy Vary	Karlovy Vary	Sadov
Středočeský	Mladá Boleslav	Mladá Boleslav	Strenice
Jihočeský	Prachatice	Prachatice	Strunkovice nad Blanicí
Středočeský	Praha-západ	Praha-západ	Středokluky
Jihomoravský	Brno-venkov	Brno-venkov	Střelice
Jihomoravský	Hodonín	Hodonín	Javorník

Vysočina	Havlíčkův Brod	Havlíčkův Brod	Stříbrné Hory
Jihočeský	Český Krumlov	Český Krumlov	Střítež
Liberecký	Liberec	Liberec	Pěnčín
Středočeský	Benešov	Benešov	Studený
Moravskoslezský	Bruntál	Bruntál	Osoblaha
Zlínský	Uherské Hradiště	Uherské Hradiště	Suchá Loz
Středočeský	Kutná Hora	Kutná Hora	Suchdol
Moravskoslezský	Nový Jičín	Nový Jičín	Suchdol nad Odrou
Jihočeský	Český Krumlov	Český Krumlov	Bujanov
Olomoucký	Prostějov	Prostějov	Suchdol
Olomoucký	Prostějov	Prostějov	Suchdol
Královéhradecký	Náchod	Náchod	Suchý Důl
Jihočeský	Strakonice	Strakonice	Miloňovice
Jihočeský	Tábor	Tábor	Sudoměřice u Tábora
Středočeský	Beroun	Beroun	Svatá
Středočeský	Benešov	Benešov	Louňovice pod Bláníkem
Královéhradecký	Náchod	Náchod	Lhota pod Hoříčkami
Jihočeský	Český Krumlov	Český Krumlov	Světlík

Vysočina	Žďár nad Sázavou	Žďár nad Sázavou	Sviny
Královéhradecký	Rychnov nad Kněžnou	Rychnov nad Kněžnou	Synkov-Slemeno
Jihomoravský	Brno-venkov	Brno-venkov	Syrovice
Jihomoravský	Hodonín	Hodonín	Šardice
Jihomoravský	Hodonín	Hodonín	Šardice
Vysočina	Žďár nad Sázavou	Žďár nad Sázavou	Uhřínov
Karlovarský	Karlovy Vary	Karlovy Vary	Šemnice
Jihomoravský	Brno-venkov	Brno-venkov	Šerkovice
Liberecký	Semily	Semily	Příkrý
Jihočeský	Český Krumlov	Český Krumlov	Dolní Třebonín
Vysočina	Třebíč	Třebíč	Štěpkov
Olomoucký	Prostějov	Prostějov	Šubířov
Jihočeský	Prachatice	Prachatice	Drslavice
Pardubický	Ústí nad Orlicí	Ústí nad Orlicí	Tatenice
Jihomoravský	Brno-venkov	Brno-venkov	Telnice
Jihomoravský	Hodonín	Hodonín	Terezín
Karlovarský	Karlovy Vary	Karlovy Vary	Bochov
Olomoucký	Olomouc	Olomouc	Těšetice
Olomoucký	Prostějov	Prostějov	Nezamyslice
Středočeský	Beroun	Beroun	Tetín
Pardubický	Ústí nad Orlicí	Ústí nad Orlicí	Tisová
Olomoucký	Prostějov	Prostějov	Tištín
Pardubický	Chrudim	Chrudim	Chrudim
Zlínský	Uherské Hradiště	Uherské Hradiště	Topolná
Pardubický	Chrudim	Chrudim	Trhová Kamenice
Královéhradecký	Rychnov nad Kněžnou	Rychnov nad Kněžnou	Trnov
Jihočeský	Prachatice	Prachatice	Lhenice
Královéhradecký	Rychnov nad Kněžnou	Rychnov nad Kněžnou	Třebešov
Jihočeský	Tábor	Tábor	Skalice
Jihočeský	Prachatice	Prachatice	Lhenice
Olomoucký	Šumperk	Šumperk	Třeština
Jihočeský	Český Krumlov	Český Krumlov	Holubov
Moravskoslezský	Opava	Opava	Brumovice
Olomoucký	Jeseník	Jeseník	Uhelná
Středočeský	Kutná Hora	Kutná Hora	Uhlířské Janovice
Středočeský	Praha-západ	Praha-západ	Úhonice
Pardubický	Chrudim	Chrudim	Úhřetice
Vysočina	Žďár nad Sázavou	Žďár nad Sázavou	Uhřínov
Středočeský	Mladá Boleslav	Mladá Boleslav	Smilovice
Vysočina	Žďár nad Sázavou	Žďár nad Sázavou	Újezd
Středočeský	Mladá Boleslav	Mladá Boleslav	Smilovice

Zlínský	Uherské Hradiště	Uherské Hradiště	Újezdec
Středočeský	Kutná Hora	Kutná Hora	Úmonín
Vysočina	Pelhřimov	Pelhřimov	Ústrašín
Vysočina	Pelhřimov	Pelhřimov	Útěchovice pod Stražištěm
Jihomoravský	Blansko	Blansko	Letovice
Středočeský	Příbram	Příbram	Křepenice
Středočeský	Příbram	Příbram	Lazsko
Středočeský	Příbram	Příbram	Petrovice
Středočeský	Příbram	Příbram	Bohutín
Pardubický	Svitavy	Svitavy	Kukle
Pardubický	Svitavy	Svitavy	Litomyšl
Olomoucký	Přerov	Přerov	Bělotín
Jihomoravský	Znojmo	Znojmo	Vedrovice
Královéhradecký	Jičín	Jičín	Běchary
Královéhradecký	Hradec Králové	Hradec Králové	Benátky
Zlínský	Kroměříž	Kroměříž	Bezměrov
Zlínský	Kroměříž	Kroměříž	Bystřice pod Hostýnem
Jihomoravský	Znojmo	Znojmo	Blížkovice
Jihomoravský	Znojmo	Znojmo	Blížkovice
Zlínský	Kroměříž	Kroměříž	Zlobice
Královéhradecký	Trutnov	Trutnov	Trutnov
Zlínský	Kroměříž	Kroměříž	Bořenovice
Jihomoravský	Blansko	Brno-venkov	Lomnice
Zlínský	Kroměříž	Kroměříž	Brusné
Královéhradecký	Hradec Králové	Hradec Králové	Černilov
Královéhradecký	Jičín	Jičín	Bukvice
Pardubický	Svitavy	Svitavy	Bystré
Ústecký	Teplice	Teplice	Bystřany
Ústecký	Teplice	Teplice	Bystřany
Plzeňský	Rokycany	Rokycany	Cekov
Plzeňský	Rokycany	Rokycany	Chlum

Královéhradecký	Jičín	Jičín	Cholenice
Zlínský	Kroměříž	Kroměříž	Chomýž
Středočeský	Příbram	Příbram	Chrást
Zlínský	Kroměříž	Kroměříž	Hulín
Zlínský	Kroměříž	Kroměříž	Hulín
Jihomoravský	Brno	Brno-město	Brno
Královéhradecký	Jičín	Jičín	Chyjice
Jihomoravský	Znojmo	Znojmo	Ctidružice
Jihomoravský	Znojmo	Znojmo	Čermákovice
Královéhradecký	Hradec Králové	Hradec Králové	Černilov
Ústecký	Teplice	Teplice	Hrobčice
Jihomoravský	Znojmo	Znojmo	Horní Břečkov
Jihomoravský	Břeclav	Břeclav	Diváky
Královéhradecký	Jičín	Jičín	Jičíněves
Královéhradecký	Trutnov	Trutnov	Dolní Branná
Královéhradecký	Jičín	Jičín	Jeřice
Královéhradecký	Trutnov	Trutnov	Vlčkovice v Podkrkonoší
Jihomoravský	Blansko	Blansko	Doubravice nad Svitavou
Středočeský	Příbram	Příbram	Drahenice
Královéhradecký	Jičín	Jičín	Kopidlno
Královéhradecký	Jičín	Jičín	Dřevěnice
Jihomoravský	Brno	Brno-město	Brno
Jihomoravský	Znojmo	Znojmo	Dyjákovice
Jihomoravský	Znojmo	Znojmo	Hluboké Mašůvky
Jihomoravský	Znojmo	Znojmo	Hnanice
Jihomoravský	Brno	Brno-město	Brno
Jihomoravský	Blansko	Blansko	Rájec-Jestřebí
Jihomoravský	Blansko	Blansko	Holštejn
Středočeský	Příbram	Příbram	Horčápsko
Zlínský	Kroměříž	Kroměříž	Horní Lapač
Olomoucký	Přerov	Přerov	Horní Nětčice
Královéhradecký	Trutnov	Trutnov	Vlčkovice v Podkrkonoší
Královéhradecký	Hradec Králové	Hradec Králové	Hořiněves
Pardubický	Svitavy	Svitavy	Hradec nad Svitavou
Zlínský	Kroměříž	Kroměříž	Kroměříž
Plzeňský	Rokycany	Rokycany	Zbiroh

Zlínský	Kroměříž	Kroměříž	Jankovice
Pardubický	Svitavy	Svitavy	Jaroměřice
Pardubický	Svitavy	Svitavy	Javorník
Jihomoravský	Brno	Brno-město	Brno
Královéhradecký	Hradec Králové	Hradec Králové	Jeníkovice
Královéhradecký	Jičín	Jičín	Jeřice
Královéhradecký	Jičín	Jičín	Jičíněves
Ústecký	Teplice	Teplice	Kladruby
Královéhradecký	Hradec Králové	Hradec Králové	Klamoš
Jihomoravský	Blansko	Blansko	Doubravice nad Svitavou
Jihomoravský	Břeclav	Břeclav	Klentnice
Jihomoravský	Brno	Brno-město	Brno
Jihomoravský	Břeclav	Břeclav	Kobylí
Královéhradecký	Jičín	Jičín	Kostelec
Olomoucký	Přerov	Přerov	Potštát
Středočeský	Příbram	Příbram	Nový Knín
Královéhradecký	Hradec Králové	Hradec Králové	Praskačka
Jihomoravský	Blansko	Blansko	Krasová
Jihomoravský	Blansko	Blansko	Kuničky
Pardubický	Svitavy	Svitavy	Městečko Trnávka
Jihomoravský	Znojmo	Znojmo	Lechovice
Královéhradecký	Hradec Králové	Hradec Králové	Olešnice
Královéhradecký	Jičín	Jičín	Radim
Ústecký	Teplice	Teplice	Bžany
Olomoucký	Přerov	Přerov	Lhotka
Královéhradecký	Hradec Králové	Hradec Králové	Libníkovice
Královéhradecký	Hradec Králové	Hradec Králové	Librantice
Královéhradecký	Hradec Králové	Hradec Králové	Libřice
Olomoucký	Přerov	Přerov	Potštát
Královéhradecký	Trutnov	Trutnov	Litíč
Královéhradecký	Hradec Králové	Hradec Králové	Lochenice
Jihomoravský	Znojmo	Brno-venkov	Loděnice
Zlínský	Kroměříž	Kroměříž	Lubná
Zlínský	Kroměříž	Kroměříž	Vrbka
Královéhradecký	Hradec Králové	Hradec Králové	Chlumec nad Cidlinou
Zlínský	Kroměříž	Kroměříž	Lutopecny
Olomoucký	Přerov	Přerov	Měrovce nad Hanou
Olomoucký	Přerov	Přerov	Milenov

Jihomoravský	Břeclav	Břeclav	Milovice
Jihomoravský	Znojmo	Znojmo	Miroslavské Knínice
Plzeňský	Rokycany	Rokycany	Mlečice
Jihomoravský	Znojmo	Znojmo	Znojmo
Ústecký	Teplice	Teplice	Bystřany
Královéhradecký	Hradec Králové	Hradec Králové	Třebechovice pod Orebem
Středočeský	Příbram	Příbram	Rožmitál pod Třemšínem
Královéhradecký	Hradec Králové	Hradec Králové	Obědovice
Jihomoravský	Brno	Brno-město	Brno
Jihomoravský	Znojmo	Znojmo	Slup
Královéhradecký	Hradec Králové	Hradec Králové	Olešnice
Královéhradecký	Hradec Králové	Hradec Králové	Osice
Královéhradecký	Hradec Králové	Hradec Králové	Osičky
Středočeský	Příbram	Příbram	Chrást
Středočeský	Příbram	Příbram	Ostrov
Královéhradecký	Jičín	Jičín	Třebnouševy
Jihomoravský	Břeclav	Břeclav	Perná
Jihomoravský	Znojmo	Znojmo	Petrovice
Královéhradecký	Hradec Králové	Hradec Králové	Hradec Králové
Plzeňský	Rokycany	Rokycany	Plískov
Královéhradecký	Hradec Králové	Hradec Králové	Hradec Králové
Olomoucký	Přerov	Přerov	Lipník nad Bečvou
Zlínský	Kroměříž	Kroměříž	Rataje
Zlínský	Kroměříž	Kroměříž	Kroměříž
Olomoucký	Přerov	Přerov	Potštát
Olomoucký	Přerov	Přerov	Potštát
Olomoucký	Přerov	Přerov	Potštát
Královéhradecký	Hradec Králové	Hradec Králové	Praskačka
Plzeňský	Rokycany	Rokycany	Mlečice
Zlínský	Kroměříž	Kroměříž	Břest
Zlínský	Kroměříž	Kroměříž	Hulín
Zlínský	Kroměříž	Kroměříž	Němčice
Královéhradecký	Hradec Králové	Hradec Králové	Předměřice nad Labem
Středočeský	Rakovník	Rakovník	Přílepy

Královéhradecký	Hradec Králové	Hradec Králové	Račice nad Trotinou
Královéhradecký	Jičín	Jičín	Radim
Olomoucký	Přerov	Přerov	Rakov
Královéhradecký	Jičín	Jičín	Rašín
Ústecký	Teplice	Teplice	Hrobčice
Královéhradecký	Hradec Králové	Hradec Králové	Roudnice
Středočeský	Příbram	Příbram	Hvoždany
Ústecký	Teplice	Teplice	Rtyně nad Bílinou
Jihomoravský	Blansko	Blansko	Deštná
Královéhradecký	Hradec Králové	Hradec Králové	Hradec Králové
Jihomoravský	Znojmo	Znojmo	Rybníky
Jihomoravský	Blansko	Brno-venkov	Lomnice
Královéhradecký	Hradec Králové	Hradec Králové	Praskačka
Královéhradecký	Hradec Králové	Hradec Králové	Sendražice
Jihomoravský	Blansko	Blansko	Senetářov
Plzeňský	Rokycany	Rokycany	Sirá
Zlínský	Kroměříž	Kroměříž	Kroměříž
Zlínský	Kroměříž	Kroměříž	Soběsuky
Jihomoravský	Znojmo	Znojmo	Slup
Zlínský	Kroměříž	Kroměříž	Rataje
Pardubický	Svitavy	Svitavy	Stašov
Středočeský	Příbram	Příbram	Rožmitál pod Třemšínem
Olomoucký	Přerov	Přerov	Hranice
Olomoucký	Přerov	Přerov	Stříbrnice
Jihomoravský	Blansko	Blansko	Vavřinec
Jihomoravský	Znojmo	Znojmo	Šatov
Jihomoravský	Blansko	Blansko	Šošůvka
Jihomoravský	Znojmo	Znojmo	Štítary
Středočeský	Příbram	Příbram	Tochovice
Královéhradecký	Jičín	Jičín	Třebnouševy
Středočeský	Příbram	Příbram	Třebsko
Plzeňský	Rokycany	Rokycany	Kladruby
Jihomoravský	Brno	Brno-město	Brno
Olomoucký	Přerov	Přerov	Přerov
Jihomoravský	Znojmo	Znojmo	Únanov
Jihomoravský	Blansko	Blansko	Vavřinec

Královéhradecký	Jičín	Jičín	Veliš
Jihomoravský	Břeclav	Břeclav	Velké Bílovice
Jihomoravský	Znojmo	Znojmo	Velký Karlov
Jihomoravský	Znojmo	Znojmo	Vémyslice
Královéhradecký	Jičín	Jičín	Veliš
Jihomoravský	Blansko	Brno-venkov	Lomnice
Jihomoravský	Blansko	Blansko	Vavřinec
Zlínský	Kroměříž	Kroměříž	Věžky
Královéhradecký	Jičín	Jičín	Třebnouševy
Zlínský	Kroměříž	Kroměříž	Věžky
Královéhradecký	Jičín	Jičín	Volanice
Jihomoravský	Znojmo	Znojmo	Vrbovec
Královéhradecký	Hradec Králové	Hradec Králové	Vrchovnice
Královéhradecký	Jičín	Jičín	Vršce
Královéhradecký	Hradec Králové	Hradec Králové	Výrava
Jihomoravský	Znojmo	Znojmo	Vedrovice
Středočeský	Rakovník	Rakovník	Zavidov
Středočeský	Rakovník	Rakovník	Čistá
Zlínský	Kroměříž	Kroměříž	Zlobice
Plzeňský	Rokycany	Rokycany	Zvíkovec
Olomoucký	Přerov	Přerov	Žakovice
Jihomoravský	Blansko	Blansko	Žďár
Jihomoravský	Brno	Brno-město	Brno
Olomoucký	Přerov	Přerov	Želatovice
Královéhradecký	Jičín	Jičín	Židovice
Zlínský	Kroměříž	Kroměříž	Holešov
Královéhradecký	Trutnov	Trutnov	Hřibojedy
Zlínský	Kroměříž	Kroměříž	Koryčany
Zlínský	Kroměříž	Kroměříž	Lutopecny
Jihomoravský	Břeclav	Břeclav	Němčičky
Jihomoravský	Břeclav	Brno-venkov	Pasohlávky
Plzeňský	Rokycany	Rokycany	Podmokly

Zlínský	Kroměříž	Kroměříž	Pravčice
Zlínský	Kroměříž	Kroměříž	Prusinovice
Zlínský	Kroměříž	Kroměříž	Kroměříž
Zlínský	Kroměříž	Kroměříž	Kroměříž
Zlínský	Kroměříž	Kroměříž	Skaštice
Plzeňský	Rokycany	Rokycany	Terešov
Olomoucký	Přerov	Přerov	Tučín
Zlínský	Kroměříž	Kroměříž	Uhřice
Královéhradecký	Trutnov	Trutnov	Vlčice
Liberecký	Semily	Semily	Rovensko pod Troskami
Vysočina	Havlíčkův Brod	Havlíčkův Brod	Okrouhlice
Jihočeský	Prachatice	Prachatice	Lhenice
Pardubický	Ústí nad Orlicí	Ústí nad Orlicí	Výprachtice
Jihomoravský	Vyškov	Vyškov	Vážany nad Litavou
Zlínský	Uherské Hradiště	Uherské Hradiště	Vážany
Pardubický	Chrudim	Chrudim	Vejvanovice
Jihomoravský	Brno-venkov	Brno-venkov	Velatice
Královéhradecký	Rychnov nad Kněžnou	Rychnov nad Kněžnou	Čermná nad Orlicí
Královéhradecký	Rychnov nad Kněžnou	Rychnov nad Kněžnou	Hřibiny-Ledská
Pardubický	Ústí nad Orlicí	Ústí nad Orlicí	Dolní Morava
Královéhradecký	Náchod	Náchod	Velké Petrovice
Středočeský	Mladá Boleslav	Mladá Boleslav	Velké Všelisy
Jihočeský	Prachatice	Prachatice	Strunkovice nad Blanicí
Vysočina	Třebíč	Třebíč	Dešov
Pardubický	Svitavy	Svitavy	Vendolí
Liberecký	Liberec	Liberec	Černousy
Jihomoravský	Hodonín	Hodonín	Veselí nad Moravou
Jihomoravský	Hodonín	Hodonín	Veselí nad Moravou
Jihočeský	Český Krumlov	Český Krumlov	Větrní
Jihočeský	České Budějovice	České Budějovice	Nové Hrady
Vysočina	Pelhřimov	Pelhřimov	Věžná
Vysočina	Jihlava	Jihlava	Věžnice
Jihočeský	Český Krumlov	Český Krumlov	Věžovatá Pláně
Olomoucký	Jeseník	Jeseník	Vidnava
Středočeský	Kutná Hora	Kutná Hora	Červené Janovice
Olomoucký	Prostějov	Prostějov	Vincencov
Olomoucký	Prostějov	Prostějov	Vitčice
Olomoucký	Šumperk	Šumperk	Lukavice
Moravskoslezský	Opava	Opava	Opava
Pardubický	Chrudim	Chrudim	Chrudim
Středočeský	Kutná Hora	Kutná Hora	Vlkaneč
Jihomoravský	Hodonín	Hodonín	Vlkoš
Jihomoravský	Hodonín	Hodonín	Vnorovy

Pardubický	Ústí nad Orlicí	Ústí nad Orlicí	Voděrády
Jihomoravský	Brno-venkov	Brno-venkov	Vojkovice
Olomoucký	Olomouc	Olomouc	Těšetice
Vysočina	Pelhřimov	Pelhřimov	Vokov
Pardubický	Ústí nad Orlicí	Ústí nad Orlicí	Vraclav
Středočeský	Benešov	Benešov	Vracovice
Vysočina	Třebíč	Třebíč	Moravské Budějovice
Olomoucký	Prostějov	Prostějov	Vranovice-Kelčice
Olomoucký	Prostějov	Prostějov	Vranovice-Kelčice
Středočeský	Mladá Boleslav	Mladá Boleslav	Vrátno
Jihočeský	Prachatice	Prachatice	Hracholusky
Olomoucký	Prostějov	Prostějov	Vrchoslavice
Jihočeský	České Budějovice	České Budějovice	Všemyslice
Liberecký	Semily	Semily	Všeň
Karlovarský	Cheb	Cheb	Ovesné Kladruby
Vysočina	Pelhřimov	Pelhřimov	Vysoká Lhota
Pardubický	Ústí nad Orlicí	Ústí nad Orlicí	Vysoké Mýto
Jihomoravský	Brno-venkov	Brno-venkov	Vysoké Popovice
Ústecký	Chomutov	Chomutov	Všehrdy
Ústecký	Chomutov	Chomutov	Nezabylice
Vysočina	Žďár nad Sázavou	Žďár nad Sázavou	Záblatí
Jihočeský	Prachatice	Prachatice	Záblatí
Středočeský	Příbram	Příbram	Chotilsko
Jihočeský	Prachatice	Prachatice	Zábrdí
Středočeský	Příbram	Příbram	Klučenice
Olomoucký	Olomouc	Olomouc	Medlov
Jihočeský	Český Krumlov	Český Krumlov	Mojné
Jihočeský	Tábor	Tábor	Záhoří
Jihomoravský	Brno-venkov	Brno-venkov	Zakřany
Jihočeský	Český Krumlov	Český Krumlov	Dolní Třebonín
Středočeský	Mladá Boleslav	Mladá Boleslav	Velké Všelisy

Jihomoravský	Hodonín	Hodonín	Veselí nad Moravou
Jihočeský	Tábor	Tábor	Tábor
Moravskoslezský	Bruntál	Bruntál	Zátor
Vysočina	Žďár nad Sázavou	Žďár nad Sázavou	Lavičky
Vysočina	Jihlava	Jihlava	Zbílidy
Vysočina	Havlíčkův Brod	Havlíčkův Brod	Habry
Středočeský	Kutná Hora	Kutná Hora	Zbraslavice
Liberecký	Česká Lípa	Česká Lípa	Doksy
Jihomoravský	Brno-venkov	Brno-venkov	Zbýšov
Středočeský	Kutná Hora	Kutná Hora	Kácov
Středočeský	Kutná Hora	Kutná Hora	Kácov
Středočeský	Mladá Boleslav	Mladá Boleslav	Zdětín
Jihočeský	Český Krumlov	Český Krumlov	Bujanov
Středočeský	Kutná Hora	Kutná Hora	Žleby
Zlínský	Uherské Hradiště	Uherské Hradiště	Zlámánek
Olomoucký	Jeseník	Jeseník	Zlaté Hory
Vysočina	Pelhřimov	Pelhřimov	Zlátenka
Jihočeský	Český Krumlov	Český Krumlov	Zubčice
Jihočeský	Tábor	Tábor	Zvěrotice
Jihočeský	Prachatice	Prachatice	Babice
Jihočeský	Český Krumlov	Český Krumlov	Mirkovice
Pardubický	Ústí nad Orlicí	Ústí nad Orlicí	Žamberk
Pardubický	Ústí nad Orlicí	Ústí nad Orlicí	Žamberk
Středočeský	Kutná Hora	Kutná Hora	Chlístovice
Jihomoravský	Hodonín	Hodonín	Žarošice
Jihomoravský	Brno-venkov	Brno-venkov	Žatčany
Jihočeský	Český Krumlov	Český Krumlov	Kaplice
Středočeský	Beroun	Beroun	Žebrák
Vysočina	Havlíčkův Brod	Havlíčkův Brod	Světlá nad Sázavou
Olomoucký	Prostějov	Prostějov	Želeč
Jihomoravský	Hodonín	Hodonín	Želetice
Jihomoravský	Hodonín	Hodonín	Žeraviny
Královéhradecký	Náchod	Náchod	Žernov
Pardubický	Ústí nad Orlicí	Ústí nad Orlicí	Žichlínek
Pardubický	Ústí nad Orlicí	Ústí nad Orlicí	Žichlínek
Jihočeský	Tábor	Tábor	Žišov
Jihočeský	Prachatice	Prachatice	Hracholusky
Plzeňský	Plzeň sever	Plzeň-sever	Tis u Blatna
Jihočeský	Písek	Písek	Králova Lhota
Jihomoravský	Vyškov	Vyškov	Krásensko
Karlovarský	Cheb	Cheb	Tři Sekery
Jihomoravský	Břeclav	Břeclav	Nikolčice

Jihomoravský	Břeclav	Břeclav	Velké Bílovice
Jihomoravský	Břeclav	Břeclav	Bořetice
Plzeňský	Domažlice	Domažlice	Staňkov
Jihomoravský	Břeclav	Břeclav	Rakvice
Moravskoslezský	Frýdek-Místek	Frýdek-Místek	Krmelín
Moravskoslezský	Frýdek-Místek	Frýdek-Místek	Krmelín
Plzeňský	Plzeň sever	Plzeň-sever	Krsy
Plzeňský	Domažlice	Domažlice	Křenovy
Jihočeský	Strakonice	Strakonice	Stožice
Plzeňský	Plzeň město	Plzeň-město	Plzeň
Plzeňský	Tachov	Tachov	Planá
Středočeský	Praha-východ	Praha-východ	Křížkový Újezdec
Pardubický	Chrudim	Chrudim	Nabočany
Jihomoravský	Vyškov	Vyškov	Kučerov
Moravskoslezský	Frýdek-Místek	Frýdek-Místek	Kunčice pod Ondřejníkem
Moravskoslezský	Frýdek-Místek	Frýdek-Místek	Kunčice pod Ondřejníkem
Moravskoslezský	Frýdek-Místek	Frýdek-Místek	Kunčice pod Ondřejníkem
Moravskoslezský	Frýdek-Místek	Frýdek-Místek	Kunčice pod Ondřejníkem
Moravskoslezský	Frýdek-Místek	Frýdek-Místek	Baška
Plzeňský	Klatovy	Klatovy	Hartmanice
Plzeňský	Klatovy	Klatovy	Hartmanice
Vysočina	Havlíčkův Brod	Havlíčkův Brod	Kunemil
Jihočeský	Strakonice	Strakonice	Kuřimany
Jihočeský	Strakonice	Strakonice	Drážov
Středočeský	Mělník	Mělník	Ledčice
Plzeňský	Tachov	Tachov	Lestkov
Jihomoravský	Břeclav	Břeclav	Hustopeče
Jihomoravský	Vyškov	Vyškov	Letonice
Jihomoravský	Břeclav	Břeclav	Perná
Středočeský	Mělník	Praha-východ	Lhota
Ústecký	Ústí nad Labem	Ústí nad Labem	Homole u Panny
Jihočeský	Jindřichův Hradec	Jindřichův Hradec	Číměř
Plzeňský	Plzeň jih	Plzeň-město	Lhůta
Jihočeský	Strakonice	Strakonice	Libějovice
Vysočina	Havlíčkův Brod	Havlíčkův Brod	Libice nad Doubravou
Středočeský	Příbram	Příbram	Sedlčany
Pardubický	Pardubice	Pardubice	Libišany
Středočeský	Mělník	Mělník	Liblice
Středočeský	Kladno	Kladno	Libochovičky
Středočeský	Kladno	Kladno	Lidice
Plzeňský	Klatovy	Klatovy	Budětice
Ústecký	Ústí nad Labem	Ústí nad Labem	Chuderov
Jihomoravský	Břeclav	Břeclav	Březí
Jihomoravský	Břeclav	Břeclav	Bulhary
Plzeňský	Plzeň jih	Plzeň-jih	Dolní Lukavice
Plzeňský	Plzeň město	Plzeň-město	Plzeň
Jihočeský	Strakonice	Strakonice	Lnáře
Jihočeský	Strakonice	Strakonice	Kadov
Plzeňský	Plzeň sever	Plzeň-sever	Lochovice
Jihomoravský	Vyškov	Vyškov	Pustiměř
Ústecký	Most	Most	Lom

Středočeský	Kladno	Kladno	Loucká
Jihomoravský	Břeclav	Břeclav	Uherčice
Plzeňský	Klatovy	Klatovy	Myslív
Plzeňský	Domažlice	Domažlice	Blížejev
Středočeský	Rakovník	Rakovník	Lubná
Plzeňský	Klatovy	Klatovy	Klatovy
Jihomoravský	Břeclav	Břeclav	Velké Bílovice
Jihočeský	Písek	Písek	Mirotice
Zlínský	Vsetín	Vsetín	Študlov
Jihomoravský	Břeclav	Břeclav	Brumovice
Středočeský	Mělník	Mělník	Lužec nad Vltavou
Ústecký	Most	Most	Lužice
Ústecký	Most	Most	Lužice
Plzeňský	Tachov	Tachov	Bor
Jihomoravský	Vyškov	Vyškov	Lysovice
Liberecký	Liberec	Liberec	Liberec
Středočeský	Kladno	Kladno	Makotřasy
Karlovarský	Cheb	Cheb	Milíkov
Plzeňský	Tachov	Tachov	Přimda
Jihomoravský	Břeclav	Břeclav	Lanžhot
Ústecký	Ústí nad Labem	Ústí nad Labem	Malečov
Jihočeský	Strakonice	Strakonice	Malenice
Středočeský	Praha-východ	Benešov	Řehenice
Plzeňský	Domažlice	Domažlice	Blížejev
Plzeňský	Domažlice	Domažlice	Puclice
Jihomoravský	Brno-venkov	Brno-venkov	Rosice
Středočeský	Mělník	Mělník	Malý Újezd
Středočeský	Mělník	Mělník	Malý Újezd
Moravskoslezský	Nový Jičín	Nový Jičín	Mankovice
Jihočeský	Jindřichův Hradec	Jindřichův Hradec	Slavonice
Jihomoravský	Vyškov	Vyškov	Medlovice
Jihočeský	Strakonice	Strakonice	Měky nec
Plzeňský	Domažlice	Domažlice	Hostouň
Plzeňský	Plzeň sever	Plzeň-sever	Město Touškov
Jihočeský	Strakonice	Strakonice	Předmítř
Moravskoslezský	Frýdek-Místek	Frýdek-Místek	Metylovice
Moravskoslezský	Frýdek-Místek	Frýdek-Místek	Metylovice
Plzeňský	Domažlice	Domažlice	Mezholezy (dřívě okres Horšovský Tý)
Ústecký	Most	Most	Nová Ves v Horách
Jihomoravský	Břeclav	Břeclav	Milovice
Plzeňský	Klatovy	Klatovy	Myslív
Jihočeský	Strakonice	Strakonice	Milejovice
Středočeský	Kladno	Kladno	Černuc
Středočeský	Rakovník	Rakovník	Šípy
Moravskoslezský	Frýdek-Místek	Frýdek-Místek	Milíkov

Moravskoslezský	Frýdek-Místek	Frýdek-Místek	Milíkov
Plzeňský	Plzeň jih	Plzeň-jih	Milínov
Liberecký	Liberec	Liberec	Šimonovice
Jihočeský	Písek	Písek	Mirovice
Plzeňský	Plzeň jih	Plzeň-jih	Ves Touškov
Moravskoslezský	Frýdek-Místek	Frýdek-Místek	Frýdek-Místek
Moravskoslezský	Frýdek-Místek	Frýdek-Místek	Frýdek-Místek
Moravskoslezský	Frýdek-Místek	Frýdek-Místek	Frýdek-Místek
Moravskoslezský	Frýdek-Místek	Frýdek-Místek	Frýdek-Místek
Jihočeský	Písek	Písek	Mišovice
Plzeňský	Tachov	Tachov	Přimda
Karlovarský	Cheb	Cheb	Nový Kostel
Plzeňský	Domažlice	Domažlice	Močerady
Jihomoravský	Břeclav	Břeclav	Velké Němčice
Jihomoravský	Břeclav	Břeclav	Velké Němčice
Plzeňský	Plzeň jih	Plzeň-město	Mokrouše
Moravskoslezský	Frýdek-Místek	Frýdek-Místek	Morávka
Moravskoslezský	Frýdek-Místek	Frýdek-Místek	Morávka
Moravskoslezský	Frýdek-Místek	Frýdek-Místek	Morávka
Moravskoslezský	Frýdek-Místek	Frýdek-Místek	Morávka
Jihočeský	Český Krumlov	Český Krumlov	Kaplice
Jihomoravský	Vyškov	Vyškov	Mouřínov
Jihočeský	Strakonice	Strakonice	Kadov
Plzeňský	Domažlice	Domažlice	Mrákov
Jihočeský	Písek	Písek	Myslín
Plzeňský	Klatovy	Klatovy	Myslív
Jihomoravský	Břeclav	Břeclav	Velké Bílovice
Zlínský	Vsetín	Vsetín	Jablůnka
Jihomoravský	Břeclav	Břeclav	Novosedly
Jihomoravský	Břeclav	Břeclav	Novosedly
Jihomoravský	Břeclav	Břeclav	Novosedly
Jihomoravský	Břeclav	Břeclav	Drnholec
Jihomoravský	Břeclav	Břeclav	Dolní Věstonice
Jihomoravský	Břeclav	Břeclav	Milovice
Jihomoravský	Břeclav	Břeclav	Diváky
Jihomoravský	Břeclav	Břeclav	Pouzďřany
Jihomoravský	Břeclav	Břeclav	Rakvice
Jihomoravský	Břeclav	Břeclav	Valtice
Jihomoravský	Břeclav	Brno-venkov	Pasohlávky
Jihomoravský	Vyškov	Vyškov	Brankovice
Jihomoravský	Břeclav	Břeclav	Bulhary
Jihomoravský	Břeclav	Břeclav	Bavory
Jihomoravský	Břeclav	Břeclav	Přítluky
Jihomoravský	Břeclav	Břeclav	Mikulov
Jihomoravský	Břeclav	Břeclav	Velké Pavlovice
Jihomoravský	Břeclav	Břeclav	Velké Pavlovice
Jihomoravský	Břeclav	Břeclav	Velké Pavlovice
Plzeňský	Domažlice	Domažlice	Blížejev
Jihomoravský	Vyškov	Vyškov	Šaratice
Středočeský	Příbram	Příbram	Nalžovice
Středočeský	Příbram	Příbram	Nalžovice
Moravskoslezský	Opava	Opava	Hať

Jihomoravský	Blansko	Blansko	Crhov
Jihočeský	České Budějovice	České Budějovice	Kamenný Újezd
Moravskoslezský	Frýdek-Místek	Frýdek-Místek	Návsí
Plzeňský	Tachov	Tachov	Chodský Újezd
Moravskoslezský	Frýdek-Místek	Frýdek-Místek	Třinec
Středočeský	Mělník	Mělník	Nebužely
Plzeňský	Plzeň sever	Plzeň-sever	Nečtiny
Jihomoravský	Břeclav	Břeclav	Lednice
Jihomoravský	Vyškov	Vyškov	Němčany
Jihočeský	Strakonice	Strakonice	Němčice
Plzeňský	Domažlice	Domažlice	Němčice
Jihočeský	Písek	Písek	Slabčice
Jihočeský	Strakonice	Strakonice	Němětice
Pardubický	Pardubice	Pardubice	Neratov
Jihočeský	Strakonice	Strakonice	Libějovice
Středočeský	Kladno	Kladno	Slaný
Plzeňský	Domažlice	Domažlice	Neuměř
Plzeňský	Plzeň jih	Plzeň-jih	Nezdřev
Jihomoravský	Břeclav	Břeclav	Kobylí
Jihomoravský	Břeclav	Břeclav	Šitbořice
Jihomoravský	Břeclav	Břeclav	Kobylí
Jihomoravský	Břeclav	Břeclav	Šitbořice
Jihomoravský	Břeclav	Břeclav	Bavory
Moravskoslezský	Frýdek-Místek	Frýdek-Místek	Nošovice
Středočeský	Rakovník	Rakovník	Senomaty
Jihomoravský	Břeclav	Břeclav	Rakvice
Jihomoravský	Břeclav	Břeclav	Nikolčice
Plzeňský	Tachov	Tachov	Konstantinovy Lázně
Jihočeský	Český Krumlov	Český Krumlov	Nová Ves
Moravskoslezský	Frýdek-Místek	Frýdek-Místek	Frýdlant nad Ostravicí
Moravskoslezský	Frýdek-Místek	Frýdek-Místek	Frýdlant nad Ostravicí
Moravskoslezský	Frýdek-Místek	Frýdek-Místek	Frýdlant nad Ostravicí
Plzeňský	Domažlice	Domažlice	Nová Ves
Jihočeský	Jindřichův Hradec	Jindřichův Hradec	Číměř
Plzeňský	Domažlice	Domažlice	Močerady
Jihomoravský	Hodonín	Hodonín	Prušánky
Jihomoravský	Břeclav	Břeclav	Šitbořice
Jihomoravský	Břeclav	Břeclav	Hustopeče
Středočeský	Rakovník	Rakovník	Nový Dům
Plzeňský	Klatovy	Klatovy	Myslív
Moravskoslezský	Frýdek-Místek	Frýdek-Místek	Nýdek
Plzeňský	Klatovy	Klatovy	Nýrsko
Jihomoravský	Břeclav	Břeclav	Přítluky
Jihomoravský	Břeclav	Břeclav	Velké Němčice
Jihomoravský	Břeclav	Břeclav	Velké Bílovice
Jihomoravský	Břeclav	Břeclav	Velké Bílovice
Jihočeský	Písek	Písek	Mirovice
Liberecký	Liberec	Liberec	Hrádek nad Nisou
Plzeňský	Plzeň jih	Plzeň-město	Nezvěstice
Jihočeský	Jindřichův Hradec	Jindřichův Hradec	Studená

Jihomoravský	Břeclav	Břeclav	Dolní Dunajovice
Jihomoravský	Břeclav	Břeclav	Dolní Dunajovice
Jihomoravský	Břeclav	Břeclav	Dolní Dunajovice
Plzeňský	Domažlice	Domažlice	Poběžovice
Plzeňský	Domažlice	Domažlice	Pocinovice
Jihomoravský	Břeclav	Břeclav	Hustopeče
Jihomoravský	Břeclav	Břeclav	Velké Němčice
Jihomoravský	Břeclav	Břeclav	Klobouky u Brna
Jihomoravský	Brno-venkov	Brno-venkov	Tvarožná
Jihomoravský	Břeclav	Břeclav	Mikulov
Jihomoravský	Břeclav	Břeclav	Horní Věstonice
Jihomoravský	Břeclav	Břeclav	Klobouky u Brna
Jihomoravský	Břeclav	Břeclav	Starovičky
Jihomoravský	Břeclav	Břeclav	Bavory
Jihomoravský	Břeclav	Břeclav	Diváky
Jihomoravský	Břeclav	Břeclav	Přítluky
Jihomoravský	Břeclav	Břeclav	Mikulov
Jihomoravský	Břeclav	Břeclav	Mikulov
Jihomoravský	Břeclav	Břeclav	Starovice
Jihomoravský	Břeclav	Břeclav	Brumovice
Jihomoravský	Břeclav	Břeclav	Hrušky
Pardubický	Pardubice	Pardubice	Podůlšany
Jihomoravský	Břeclav	Brno-venkov	Vlasatice
Ústecký	Ústí nad Labem	Ústí nad Labem	Malečov
Jihočeský	Písek	Písek	Mišovice
Plzeňský	Plzeň jih	Plzeň-jih	Kasejovice
Jihočeský	Strakonice	Strakonice	Kadov
Jihomoravský	Břeclav	Břeclav	Diváky
Plzeňský	Klatovy	Klatovy	Poleň
Středočeský	Praha-východ	Praha-východ	Polerady
Plzeňský	Plzeň sever	Plzeň-sever	Krsy
Plzeňský	Tachov	Tachov	Konstantinovy Lázně
Středočeský	Praha-východ	Praha-východ	Brandýs nad Labem-Stará Boleslav
Středočeský	Kladno	Kladno	Poštovice
Plzeňský	Tachov	Tachov	Konstantinovy Lázně
Jihomoravský	Blansko	Blansko	Olešnice
Ústecký	Chomutov	Chomutov	Spořice
Jihočeský	Strakonice	Strakonice	Pracejovice
Jihomoravský	Břeclav	Brno-venkov	Ivaň
Pardubický	Pardubice	Pardubice	Pravy
Jihomoravský	Břeclav	Břeclav	Moravský Žižkov
Jihomoravský	Břeclav	Břeclav	Moravský Žižkov
Jihomoravský	Břeclav	Břeclav	Moravský Žižkov
Jihomoravský	Břeclav	Břeclav	Moravský Žižkov
Ústecký	Ústí nad Labem	Ústí nad Labem	Malečov
Jihomoravský	Břeclav	Břeclav	Přítluky
Pardubický	Pardubice	Pardubice	Labské Chrčice
Pardubický	Pardubice	Pardubice	Holice
Pardubický	Pardubice	Pardubice	Pardubice
Jihočeský	České Budějovice	České Budějovice	Úsilné

Jihočeský	České Budějovice	České Budějovice	Chotýčany
Jihočeský	České Budějovice	České Budějovice	Bošilec
Jihočeský	České Budějovice	České Budějovice	Břehov
Jihočeský	České Budějovice	České Budějovice	Doubravice
Jihočeský	České Budějovice	České Budějovice	Dynín
Jihočeský	České Budějovice	České Budějovice	Hosín
Jihočeský	České Budějovice	České Budějovice	Hůry
Jihočeský	České Budějovice	České Budějovice	Kamenný Újezd
Jihočeský	České Budějovice	České Budějovice	Ledenice
Jihočeský	České Budějovice	České Budějovice	Plav
Jihočeský	České Budějovice	České Budějovice	Roudné
Jihočeský	České Budějovice	České Budějovice	Staré Hodějovice
Jihočeský	České Budějovice	České Budějovice	Ševětín
Jihočeský	České Budějovice	České Budějovice	Vidov
Jihočeský	České Budějovice	České Budějovice	Vitín
Jihočeský	České Budějovice	České Budějovice	Všemyslice
Jihočeský	České Budějovice	České Budějovice	Kamenný Újezd
Jihočeský	České Budějovice	České Budějovice	Radošovice
Jihočeský	České Budějovice	České Budějovice	Radošovice
Jihočeský	České Budějovice	České Budějovice	Borek
Jihomoravský	Břeclav	Břeclav	Brumovice
Moravskoslezský	Frýdek-Místek	Karviná	Horní Bludovice
Moravskoslezský	Frýdek-Místek	Karviná	Horní Bludovice
Jihomoravský	Břeclav	Břeclav	Zaječí
Jihomoravský	Břeclav	Břeclav	Klentnice
Moravskoslezský	Frýdek-Místek	Frýdek-Místek	Pržno
Jihočeský	Strakonice	Strakonice	Přečovice
Plzeňský	Plzeň jih	Plzeň-jih	Předenice
Jihočeský	Strakonice	Strakonice	Předmíř
Jihočeský	Strakonice	Strakonice	Předmíř
Jihomoravský	Břeclav	Břeclav	Kostice
Jihomoravský	Břeclav	Břeclav	Valtice
Jihomoravský	Břeclav	Břeclav	Diváky
Jihomoravský	Břeclav	Břeclav	Velké Bílovice
Jihomoravský	Břeclav	Břeclav	Pouzďřany
Jihomoravský	Břeclav	Břeclav	Starovičky
Plzeňský	Plzeň sever	Plzeň-sever	Přehýšov
Plzeňský	Plzeň jih	Plzeň-jih	Přestavky
Středočeský	Rakovník	Rakovník	Příčina
Jihomoravský	Břeclav	Břeclav	Hustopeče
Jihomoravský	Břeclav	Břeclav	Hustopeče
Vysočina	Třebíč	Třebíč	Jaroměřice nad Rokytnou
Jihomoravský	Břeclav	Břeclav	Přítluky
Jihomoravský	Břeclav	Břeclav	Velké Němčice
Moravskoslezský	Frýdek-Místek	Frýdek-Místek	Pstruží
Vysočina	Žďár nad Sázavou	Žďár nad Sázavou	Sklené
Karlovarský	Karlovy Vary	Karlovy Vary	Stružná
Plzeňský	Domažlice	Domažlice	Puclice
Plzeňský	Klatovy	Klatovy	Poleň
Jihočeský	Strakonice	Strakonice	Vodňany
Plzeňský	Plzeň město	Plzeň-město	Plzeň
Středočeský	Příbram	Příbram	Petrovice
Zlínský	Vsetín	Vsetín	Horní Bečva

Plzeňský	Plzeň sever	Plzeň-sever	Všeruby
Jihomoravský	Vyškov	Vyškov	Mouřínov
Karlovarský	Cheb	Cheb	Mnichov
Plzeňský	Tachov	Tachov	Přimda
Plzeňský	Plzeň sever	Plzeň-sever	Bohy
Jihočeský	Písek	Písek	Bernartice
Vysočina	Třebíč	Třebíč	Jaroměřice nad Rokytnou
Jihočeský	Písek	Písek	Mirovice
Jihomoravský	Blansko	Blansko	Borotín
Jihomoravský	Břeclav	Břeclav	Podivín
Jihomoravský	Břeclav	Břeclav	Drnholec
Jihomoravský	Břeclav	Břeclav	Bavory
Jihomoravský	Břeclav	Břeclav	Jevišovka
Jihomoravský	Břeclav	Břeclav	Strachotín
Jihomoravský	Břeclav	Břeclav	Lednice
Jihomoravský	Břeclav	Břeclav	Mikulov
Jihomoravský	Břeclav	Břeclav	Lednice
Jihomoravský	Břeclav	Brno-venkov	Pohořelice
Jihomoravský	Břeclav	Břeclav	Přítluky
Jihomoravský	Břeclav	Břeclav	Nový Přerov
Jihomoravský	Břeclav	Břeclav	Pavlov
Jihomoravský	Břeclav	Brno-venkov	Pohořelice
Zlínský	Kroměříž	Kroměříž	Dřínov
Jihomoravský	Břeclav	Břeclav	Dolní Dunajovice
Jihomoravský	Břeclav	Břeclav	Dolní Věstonice
Jihomoravský	Břeclav	Břeclav	Horní Věstonice
Jihomoravský	Břeclav	Břeclav	Popice
Jihomoravský	Břeclav	Břeclav	Přítluky
Jihomoravský	Břeclav	Břeclav	Valtice
Jihomoravský	Břeclav	Břeclav	Valtice
Jihomoravský	Břeclav	Břeclav	Zaječí
Jihomoravský	Blansko	Blansko	Křetín
Zlínský	Uherské Hradiště	Uherské Hradiště	Prakšice
Jihomoravský	Břeclav	Břeclav	Podivín
Pardubický	Pardubice	Pardubice	Rohovládova Bělá
Pardubický	Pardubice	Pardubice	Rohoznice
Jihomoravský	Brno-venkov	Brno-venkov	Rosice
Jihomoravský	Vyškov	Vyškov	Rostěnice-Zvonovice
Plzeňský	Plzeň jih	Plzeň-jih	Roupov
Jihomoravský	Břeclav	Břeclav	Starovičky
Jihomoravský	Břeclav	Břeclav	Borkovany
Vysočina	Havlíčkův Brod	Havlíčkův Brod	Rozsochatec
Středočeský	Rakovník	Rakovník	Ruda
Jihočeský	Písek	Písek	Milevsko
Jihomoravský	Břeclav	Břeclav	Hustopeče
Jihomoravský	Břeclav	Břeclav	Němčičky
Jihomoravský	Břeclav	Břeclav	Velké Němčice
Jihomoravský	Vyškov	Vyškov	Rybníček

Jihomoravský	Hodonín	Hodonín	Veselí nad Moravou
Jihomoravský	Břeclav	Břeclav	Brumovice
Plzeňský	Plzeň jih	Plzeň-jih	Kasejovice
Plzeňský	Tachov	Tachov	Bezručice
Jihočeský	Tábor	Tábor	Řípec
Středočeský	Kladno	Kladno	Řisuty
Jihomoravský	Břeclav	Břeclav	Horní Věstonice
Středočeský	Kladno	Kladno	Třebichovice
Vysočina	Havlíčkův Brod	Havlíčkův Brod	Sázavka
Plzeňský	Plzeň jih	Plzeň-jih	Seč
Ústecký	Most	Most	Korozluky
Plzeňský	Plzeň jih	Plzeň-město	Starý Plzenec
Moravskoslezský	Frýdek-Místek	Frýdek-Místek	Sedliště
Moravskoslezský	Frýdek-Místek	Frýdek-Místek	Sedliště
Moravskoslezský	Frýdek-Místek	Frýdek-Místek	Sedliště
Moravskoslezský	Nový Jičín	Nový Jičín	Sedlnice
Moravskoslezský	Nový Jičín	Nový Jičín	Sedlnice
Středočeský	Rakovník	Rakovník	Senec
Karlovarský	Cheb	Cheb	Mnichov
Středočeský	Mělník	Mělník	Želízy
Jihomoravský	Břeclav	Břeclav	Němčičky
Moravskoslezský	Frýdek-Místek	Frýdek-Místek	Frýdek-Místek
Moravskoslezský	Frýdek-Místek	Frýdek-Místek	Frýdek-Místek
Moravskoslezský	Frýdek-Místek	Frýdek-Místek	Frýdek-Místek
Moravskoslezský	Frýdek-Místek	Frýdek-Místek	Frýdek-Místek
Zlínský	Vsetín	Vsetín	Vigantice
Karlovarský	Cheb	Cheb	Hazlov
Jihočeský	Strakonice	Strakonice	Skály
Plzeňský	Plzeň jih	Plzeň-jih	Skašov
Plzeňský	Klatovy	Klatovy	Chudenín
Moravskoslezský	Frýdek-Místek	Frýdek-Místek	Hukvaldy
Plzeňský	Plzeň jih	Plzeň-jih	Přeštice
Středočeský	Mělník	Mělník	Mšeno
Vysočina	Havlíčkův Brod	Havlíčkův Brod	Skryje
Středočeský	Kladno	Kladno	Hobšovice
Plzeňský	Plzeň město	Plzeň-město	Plzeň
Jihočeský	Písek	Písek	Slabčice
Středočeský	Kladno	Kladno	Slatina
Jihomoravský	Vyškov	Vyškov	Slavkov u Brna
Jihomoravský	Vyškov	Vyškov	Slavkov u Brna
Jihomoravský	Břeclav	Břeclav	Velké Bílovice
Jihomoravský	Břeclav	Břeclav	Moravský Žižkov
Jihomoravský	Břeclav	Břeclav	Drnholec
Středočeský	Praha-východ	Praha-východ	Sluštice
Jihomoravský	Břeclav	Břeclav	Pouzďřany
Plzeňský	Domažlice	Domažlice	Mrákov
Plzeňský	Plzeň jih	Plzeň-jih	Soběkury
Jihomoravský	Břeclav	Břeclav	Němčičky

Jihomoravský	Hodonín	Hodonín	Nechvalín
Plzeňský	Klatovy	Klatovy	Dlažov
Plzeňský	Plzeň jih	Plzeň-jih	Spálené Poříčí
Plzeňský	Domažlice	Domažlice	Spáňov
Plzeňský	Domažlice	Domažlice	Srbice
Středočeský	Kladno	Kladno	Tuchlovice
Plzeňský	Domažlice	Domažlice	Staňkov
Plzeňský	Domažlice	Domažlice	Staňkov
Jihomoravský	Břeclav	Břeclav	Hlohovec
Jihomoravský	Břeclav	Břeclav	Valtice
Moravskoslezský	Frýdek-Místek	Frýdek-Místek	Staré Město
Jihočeský	Jindřichův Hradec	Jindřichův Hradec	Staré Město pod Landštejnem
Pardubický	Pardubice	Pardubice	Staré Ždánice
Karlovarský	Cheb	Cheb	Cheb
Pardubický	Pardubice	Pardubice	Starý Mateřov
Plzeňský	Plzeň jih	Plzeň-město	Starý Plzenec
Jihočeský	Strakonice	Strakonice	Stožice
Středočeský	Praha-východ	Praha-východ	Zápy
Středočeský	Mělník	Mělník	Vysoká
Plzeňský	Domažlice	Domažlice	Všeruby
Středočeský	Kladno	Kladno	Studeněves
Jihomoravský	Vyškov	Vyškov	Studnice
Plzeňský	Plzeň sever	Plzeň-sever	Manětín
Vysočina	Havlíčkův Brod	Havlíčkův Brod	Havlíčkův Brod
Středočeský	Příbram	Příbram	Prosenická Lhota
Plzeňský	Plzeň jih	Plzeň-jih	Letiny
Plzeňský	Klatovy	Klatovy	Chudenín
Jihočeský	Písek	Písek	Bernartice
Středočeský	Praha-východ	Praha-východ	Svémyslice
Plzeňský	Klatovy	Klatovy	Svéradice
Jihomoravský	Břeclav	Břeclav	Hustopeče
Středočeský	Kolín	Kolín	Svojsice
Jihočeský	Písek	Písek	Mišovice
Středočeský	Rakovník	Rakovník	Šanov
Jihomoravský	Vyškov	Vyškov	Kojátky
Zlínský	Vsetín	Vsetín	Valašská Bystřice
Středočeský	Rakovník	Rakovník	Šípy
Jihomoravský	Břeclav	Břeclav	Vrbice
Jihomoravský	Břeclav	Břeclav	Vrbice
Středočeský	Kladno	Kladno	Šlapanice
Jihomoravský	Břeclav	Břeclav	Velké Bílovice
Plzeňský	Klatovy	Klatovy	Klatovy
Jihomoravský	Břeclav	Břeclav	Strachotín
Plzeňský	Klatovy	Klatovy	Švihov
Karlovarský	Cheb	Cheb	Tři Sekery
Jihomoravský	Břeclav	Břeclav	Uherčice
Vysočina	Třebíč	Žďár nad Sázavou	Tasov
Jihočeský	Strakonice	Strakonice	Tchořovice

Plzeňský	Tachov	Tachov	Stříbro
Plzeňský	Plzeň jih	Plzeň-jih	Spálené Poříčí
Jihomoravský	Břeclav	Břeclav	Milovice
Středočeský	Kladno	Kladno	Zlonice
Jihomoravský	Vyškov	Vyškov	Topolany
Jihočeský	Písek	Písek	Mirovice
Jihomoravský	Břeclav	Břeclav	Rakvice
Jihomoravský	Břeclav	Břeclav	Rakvice
Vysočina	Třebíč	Třebíč	Trnava
Středočeský	Kladno	Kladno	Zákolany
Moravskoslezský	Frýdek-Místek	Frýdek-Místek	Třanovice
Moravskoslezský	Frýdek-Místek	Frýdek-Místek	Třanovice
Moravskoslezský	Frýdek-Místek	Frýdek-Místek	Třanovice
Jihočeský	Jindřichův Hradec	Jindřichův Hradec	Třebětice
Středočeský	Kladno	Kladno	Třebichovice
Plzeňský	Klatovy	Klatovy	Předslav
Středočeský	Kladno	Kladno	Třebíz
Jihočeský	Strakonice	Strakonice	Třebohostice
Jihočeský	Strakonice	Strakonice	Třešovice
Karlovarský	Cheb	Cheb	Tři Sekery
Karlovarský	Cheb	Cheb	Tři Sekery
Plzeňský	Tachov	Tachov	Přimda
Středočeský	Kladno	Kladno	Tuchlovice
Jihomoravský	Vyškov	Vyškov	Krásensko
Středočeský	Mělník	Mělník	Tupadly
Jihomoravský	Břeclav	Břeclav	Mikulov
Plzeňský	Plzeň jih	Plzeň-město	Tymákov
Jihomoravský	Břeclav	Břeclav	Perná
Jihomoravský	Břeclav	Břeclav	Velké Bílovice
Jihomoravský	Břeclav	Břeclav	Pavlov
Zlínský	Vsetín	Vsetín	Jablůnka
Jihomoravský	Břeclav	Břeclav	Pouzdrány
Jihomoravský	Brno-venkov	Brno-venkov	Šlapanice
Jihomoravský	Břeclav	Břeclav	Novosedly
Jihomoravský	Břeclav	Břeclav	Dolní Věstonice
Jihomoravský	Břeclav	Břeclav	Drnholec
Jihomoravský	Břeclav	Břeclav	Velké Němčice
Jihomoravský	Břeclav	Břeclav	Novosedly
Jihomoravský	Břeclav	Břeclav	Novosedly
Jihomoravský	Břeclav	Břeclav	Velké Bílovice
Jihomoravský	Břeclav	Břeclav	Perná
Jihomoravský	Vyškov	Vyškov	Zelená Hora
Jihomoravský	Břeclav	Brno-venkov	Pasohlávky
Jihomoravský	Břeclav	Břeclav	Valtice
Plzeňský	Domažlice	Domažlice	Úboč
Pardubický	Pardubice	Pardubice	Uhersko
Plzeňský	Klatovy	Klatovy	Chudenín
Vysočina	Havlíčkův Brod	Havlíčkův Brod	Kraborovice

Plzeňský	Plzeň jih	Plzeň-jih	Horšice
Jihomoravský	Břeclav	Břeclav	Velké Bílovice
Jihomoravský	Břeclav	Břeclav	Velké Bílovice
Jihomoravský	Břeclav	Břeclav	Velké Bílovice
Plzeňský	Domažlice	Domažlice	Únějovice
Moravskoslezský	Opava	Opava	Brumovice
Vysočina	Třebíč	Třebíč	Mohelno
Pardubický	Pardubice	Pardubice	Urbanice
Jihočeský	Strakonice	Strakonice	Uzenice
Jihočeský	Strakonice	Strakonice	Uzeničky
Jihomoravský	Hodonín	Hodonín	Josefov
Středočeský	Mělník	Mělník	Úžice
Jihomoravský	Hodonín	Hodonín	Rohatec
Jihomoravský	Vyškov	Vyškov	Slavkov u Brna
Jihomoravský	Vyškov	Vyškov	Letonice
Jihomoravský	Brno-venkov	Brno-venkov	Radostice
Jihomoravský	Břeclav	Břeclav	Bulhary
Moravskoslezský	Frýdek-Místek	Ostrava-město	Václavovice
Moravskoslezský	Frýdek-Místek	Ostrava-město	Václavovice
Zlínský	Vsetín	Vsetín	Pržno
Jihomoravský	Vyškov	Vyškov	Vážany
Plzeňský	Plzeň sever	Plzeň-sever	Velečín
Plzeňský	Klatovy	Klatovy	Pačejov
Středočeský	Rakovník	Rakovník	Velká Buková
Moravskoslezský	Nový Jičín	Nový Jičín	Velké Albrechtice
Středočeský	Mělník	Mělník	Velký Borek
Plzeňský	Domažlice	Domažlice	Velký Malahov
Plzeňský	Tachov	Tachov	Tachov
Moravskoslezský	Frýdek-Místek	Frýdek-Místek	Vělopolí
Moravskoslezský	Frýdek-Místek	Frýdek-Místek	Vendryně
Liberecký	Liberec	Liberec	Liberec
Jihomoravský	Břeclav	Břeclav	Němčičky
Plzeňský	Domažlice	Domažlice	Horšovský Týn
Jihomoravský	Vyškov	Vyškov	Šaratice
Středočeský	Mělník	Mělník	Vidim
Jihomoravský	Vyškov	Vyškov	Vážany nad Litavou
Jihomoravský	Vyškov	Vyškov	Slavkov u Brna
Jihomoravský	Vyškov	Vyškov	Letonice
Královéhradecký	Trutnov	Trutnov	Vilantice
Jihomoravský	Břeclav	Břeclav	Sedlec
Jihomoravský	Břeclav	Břeclav	Lednice
Jihomoravský	Břeclav	Břeclav	Velké Bílovice
Plzeňský	Plzeň jih	Plzeň-jih	Čmelíny
Plzeňský	Plzeň jih	Plzeň-jih	Spálené Poříčí
Zlínský	Vsetín	Vsetín	Branky
Plzeňský	Plzeň sever	Plzeň-sever	Heřmanova Huť
Jihomoravský	Břeclav	Břeclav	Šakvice
Pardubický	Pardubice	Pardubice	Voleč
Moravskoslezský	Frýdek-Místek	Frýdek-Místek	Dolní Domaslavice
Plzeňský	Klatovy	Klatovy	Švihov
Plzeňský	Domažlice	Domažlice	Staňkov
Jihočeský	Písek	Písek	Vráž
Moravskoslezský	Nový Jičín	Nový Jičín	Vražné

Jihočeský	Strakonice	Strakonice	Kadov
Středočeský	Mělník	Mělník	Hořín
Královéhradecký	Rychnov nad Kněžnou	Rychnov nad Kněžnou	Bartošovice v Orlických horách
Plzeňský	Plzeň sever	Plzeň-sever	Všehrdy
Plzeňský	Domažlice	Domažlice	Všeruby
Ústecký	Most	Most	Most
Ústecký	Most	Most	Most
Jihočeský	České Budějovice	České Budějovice	Kamenná
Jihočeský	České Budějovice	České Budějovice	Horní Stropnice
Jihočeský	České Budějovice	České Budějovice	Horní Stropnice
Jihočeský	České Budějovice	České Budějovice	Mokrý Lom
Jihočeský	České Budějovice	České Budějovice	Borovany
Jihočeský	České Budějovice	České Budějovice	Sedlec
Jihočeský	České Budějovice	České Budějovice	Sedlec
Jihomoravský	Břeclav	Břeclav	Hustopeče
Středočeský	Mělník	Mělník	Vysoká
Středočeský	Mělník	Mělník	Mělnické Vtelno
Plzeňský	Plzeň sever	Plzeň-sever	Vysoká Libyně
Plzeňský	Tachov	Tachov	Lestkov
Pardubický	Pardubice	Pardubice	Vyšehněvice
Jihomoravský	Vyškov	Vyškov	Slavkov u Brna
Jihomoravský	Břeclav	Břeclav	Starovice
Jihomoravský	Břeclav	Břeclav	Novosedly
Jihomoravský	Břeclav	Břeclav	Moravská Nová Ves
Jihomoravský	Břeclav	Břeclav	Velké Pavlovice
Zlínský	Vsetín	Vsetín	Hošťálková
Jihomoravský	Břeclav	Břeclav	Starovice
Jihomoravský	Břeclav	Břeclav	Velké Bílovice
Jihomoravský	Břeclav	Břeclav	Šitbořice
Zlínský	Vsetín	Vsetín	Růžďka
Jihomoravský	Břeclav	Břeclav	Moravský Žižkov
Jihomoravský	Břeclav	Břeclav	Valtice
Jihomoravský	Břeclav	Břeclav	Mikulov
Jihomoravský	Břeclav	Břeclav	Velké Bílovice
Jihomoravský	Břeclav	Břeclav	Velké Bílovice
Jihomoravský	Břeclav	Břeclav	Bulhary
Jihomoravský	Břeclav	Břeclav	Lednice
Jihočeský	Písek	Písek	Protivín
Jihomoravský	Břeclav	Břeclav	Velké Bílovice
Jihomoravský	Břeclav	Břeclav	Starovice
Jihomoravský	Břeclav	Břeclav	Březí
Jihomoravský	Břeclav	Břeclav	Morkůvky
Jihočeský	Strakonice	Strakonice	Třebohostice
Jihočeský	Strakonice	Strakonice	Lnáře
Plzeňský	Plzeň jih	Plzeň-jih	Hradiště
Jihočeský	Písek	Písek	Kovářov

Plzeňský	Domažlice	Domažlice	Zahořany
Jihočeský	Jindřichův Hradec	Jindřichův Hradec	Zahrádky
Jihomoravský	Břeclav	Břeclav	Velké Němčice
Jihomoravský	Břeclav	Břeclav	Uherčice
Jihomoravský	Břeclav	Břeclav	Velké Němčice
Jihomoravský	Břeclav	Břeclav	Nikolčice
Jihomoravský	Břeclav	Břeclav	Klentnice
Středočeský	Kladno	Kladno	Zájezd
Středočeský	Mělník	Mělník	Zálezlice
Jihočeský	Strakonice	Strakonice	Předmítř
Středočeský	Praha-východ	Praha-východ	Zápy
Plzeňský	Klatovy	Klatovy	Horázd'ovice
Jihočeský	Písek	Písek	Kestřany
Plzeňský	Plzeň sever	Plzeň-sever	Zbůch
Plzeňský	Klatovy	Klatovy	Plánice
Středočeský	Mělník	Mělník	Hořín
Jihomoravský	Vyškov	Vyškov	Zelená Hora
Jihomoravský	Vyškov	Vyškov	Němčany
Plzeňský	Tachov	Tachov	Bezručice
Plzeňský	Plzeň jih	Plzeň-jih	Chocenice
Plzeňský	Tachov	Tachov	Planá
Středočeský	Kladno	Kladno	Zlonice
Královéhradecký	Jičín	Jičín	Radim
Jihočeský	České Budějovice	České Budějovice	Nové Hrady
Jihočeský	České Budějovice	České Budějovice	Dříteň
Jihočeský	České Budějovice	České Budějovice	Všemslice
Jihočeský	České Budějovice	České Budějovice	Hluboká nad Vltavou
Jihočeský	České Budějovice	České Budějovice	Čejkovice
Jihočeský	České Budějovice	České Budějovice	Habří
Jihočeský	České Budějovice	České Budějovice	Hlavatce
Jihočeský	České Budějovice	České Budějovice	Hranice
Jihočeský	České Budějovice	České Budějovice	Kvítkovice
Jihočeský	České Budějovice	České Budějovice	Nové Hrady
Jihočeský	České Budějovice	České Budějovice	Neplachov
Jihočeský	České Budějovice	České Budějovice	Nové Hrady
Jihočeský	České Budějovice	České Budějovice	Sedlec
Jihočeský	České Budějovice	České Budějovice	Nové Hrady
Jihočeský	České Budějovice	České Budějovice	Lišov
Jihočeský	České Budějovice	České Budějovice	Všemslice
Jihočeský	České Budějovice	České Budějovice	Žár
Jihočeský	České Budějovice	České Budějovice	Pištín
Jihočeský	České Budějovice	České Budějovice	Dasný
Jihočeský	České Budějovice	České Budějovice	Pištín
Jihočeský	České Budějovice	České Budějovice	Pištín

Jihočeský	České Budějovice	České Budějovice	Sedlec
Jihočeský	České Budějovice	České Budějovice	Adamov
Středočeský	Kladno	Kladno	Zvoleněves
Jihomoravský	Vyškov	Vyškov	Rostěnice-Zvonovice
Plzeňský	Plzeň jih	Plzeň-jih	Žákava
Pardubický	Pardubice	Pardubice	Žaravice
Plzeňský	Klatovy	Klatovy	Nalžovské Hory
Jihočeský	Písek	Písek	Žďár
Plzeňský	Plzeň jih	Plzeň-město	Chválenice
Plzeňský	Plzeň sever	Plzeň-sever	Žihle
Královéhradecký	Trutnov	Trutnov	Dvůr Králové nad Labem
Moravskoslezský	Karviná	Karviná	Karviná
Moravskoslezský	Karviná	Karviná	Chotěbuz
Zlínský	Vsetín	Vsetín	Valašské Příkazy
Zlínský	Vsetín	Vsetín	Police
Moravskoslezský	Karviná	Karviná	Petrovice u Karviné
Středočeský	Nymburk	Kolín	Choťovice
Zlínský	Zlín	Zlín	Provodov
Zlínský	Zlín	Zlín	Valašské Klobouky
Zlínský	Zlín	Zlín	Valašské Klobouky
Zlínský	Zlín	Zlín	Valašské Klobouky
Karlovarský	Karlovy Vary	Karlovy Vary	Stružná
Zlínský	Zlín	Zlín	Nedašov
Zlínský	Zlín	Zlín	Vysoké Pole
Zlínský	Zlín	Zlín	Halenkovice
Moravskoslezský	Karviná	Karviná	Karviná
Jihomoravský	Hodonín	Hodonín	Stavěšice
Zlínský	Zlín	Zlín	Halenkovice
Zlínský	Zlín	Zlín	Vysoké Pole

Zlínský	Zlín	Zlín	Kaňovice
Karlovarský	Karlovy Vary	Cheb	Teplá
Zlínský	Zlín	Zlín	Zlín
Zlínský	Zlín	Zlín	Zlín
Moravskoslezský	Karviná	Karviná	Havířov
Zlínský	Zlín	Zlín	Hvozdná
Zlínský	Zlín	Zlín	Otrokovice
Zlínský	Zlín	Zlín	Slopné
Zlínský	Zlín	Zlín	Otrokovice
Zlínský	Zlín	Zlín	Tlumačov
Zlínský	Zlín	Zlín	Vizovice
Zlínský	Zlín	Zlín	Zlín
Zlínský	Zlín	Zlín	Zlín
Zlínský	Zlín	Zlín	Vizovice
Zlínský	Zlín	Zlín	Lhotsko
Liberecký	Semily	Semily	Slaná
Zlínský	Zlín	Zlín	Zlín
Zlínský	Zlín	Zlín	Ostrata
Liberecký	Semily	Semily	Slaná
Zlínský	Zlín	Zlín	Zádveřice-Raková
Zlínský	Zlín	Zlín	Kelníky
Zlínský	Zlín	Zlín	Velký Ořechov
Zlínský	Zlín	Zlín	Lutonina
Zlínský	Zlín	Zlín	Tečovice
Zlínský	Zlín	Zlín	Vizovice
Zlínský	Zlín	Zlín	Zlín
Zlínský	Zlín	Zlín	Komárov
Zlínský	Zlín	Zlín	Tlumačov
Zlínský	Zlín	Zlín	Napajedla
Zlínský	Zlín	Zlín	Pohořelice
Zlínský	Zlín	Zlín	Fryšták
Moravskoslezský	Karviná	Karviná	Těrlicko
Zlínský	Zlín	Zlín	Slopné

Ústecký	Louny	Louny	Cítoliby
Jihomoravský	Hodonín	Hodonín	Bzenec
Karlovarský	Karlovy Vary	Karlovy Vary	Karlovy Vary
Středočeský	Rakovník	Rakovník	Branov
Středočeský	Rakovník	Rakovník	Pustověty
Středočeský	Rakovník	Rakovník	Kněževés
Středočeský	Rakovník	Rakovník	Kněževés
Středočeský	Rakovník	Rakovník	Sýkořice
Ústecký	Louny	Louny	Kryry
Karlovarský	Karlovy Vary	Karlovy Vary	Karlovy Vary
Moravskoslezský	Karviná	Karviná	Albrechtice
Karlovarský	Cheb	Cheb	Libá
Moravskoslezský	Karviná	Karviná	Bohumín
Ústecký	Louny	Louny	Liběšice
Jihomoravský	Hodonín	Hodonín	Šardice
Ústecký	Louny	Louny	Libčevés
Ústecký	Louny	Louny	Jimlín
Moravskoslezský	Karviná	Karviná	Karviná
Liberecký	Semily	Semily	Benešov u Semil
Ústecký	Louny	Louny	Blšany
Ústecký	Louny	Louny	Libořice
Liberecký	Semily	Semily	Karlovice
Moravskoslezský	Karviná	Karviná	Dětmarovice
Královéhradecký	Jičín	Jičín	Hořice
Královéhradecký	Jičín	Jičín	Radim
Královéhradecký	Jičín	Jičín	Podhradí
Královéhradecký	Jičín	Jičín	Petrovičky
Královéhradecký	Jičín	Jičín	Jičíněves
Královéhradecký	Jičín	Jičín	Jičíněves
Královéhradecký	Jičín	Jičín	Veliš
Ústecký	Louny	Louny	Bitozeves
Ústecký	Louny	Louny	Bitozeves
Královéhradecký	Jičín	Jičín	Podhradí
Ústecký	Louny	Louny	Bitozeves
Královéhradecký	Jičín	Jičín	Podhorní Újezd a Vojice
Královéhradecký	Jičín	Jičín	Dobrá Voda u Hořic
Královéhradecký	Jičín	Jičín	Petrovičky
Královéhradecký	Jičín	Jičín	Soběraz
Královéhradecký	Jičín	Jičín	Konecchlumí
Královéhradecký	Jičín	Jičín	Konecchlumí
Královéhradecký	Jičín	Jičín	Petrovičky
Ústecký	Louny	Louny	Velemyševés
Ústecký	Louny	Louny	Velemyševés
Vysočina	Žďár nad Sázavou	Žďár nad Sázavou	Malá Losenice

Vysočina	Žďár nad Sázavou	Žďár nad Sázavou	Malá Losenice
Vysočina	Žďár nad Sázavou	Žďár nad Sázavou	Zvole
Královéhradecký	Jičín	Jičín	Železnice
Královéhradecký	Jičín	Jičín	Červená Třemešná
Moravskoslezský	Karviná	Karviná	Bohumín
Královéhradecký	Jičín	Jičín	Konecchlumí
Karlovarský	Karlovy Vary	Cheb	Teplá
Moravskoslezský	Karviná	Karviná	Albrechtice
Královéhradecký	Jičín	Jičín	Lázně Bělohrad
Královéhradecký	Jičín	Jičín	Kozojedy
Královéhradecký	Jičín	Jičín	Kacákova Lhota
Královéhradecký	Jičín	Jičín	Konecchlumí
Královéhradecký	Jičín	Jičín	Konecchlumí
Královéhradecký	Jičín	Jičín	Cholenice
Moravskoslezský	Karviná	Karviná	Bohumín
Ústecký	Louny	Louny	Jimlín
Moravskoslezský	Karviná	Karviná	Petrovice u Karviné
Středočeský	Mladá Boleslav	Mladá Boleslav	Kropáčova Vrutice
Liberecký	Liberec	Liberec	Křižany
Liberecký	Česká Lípa	Liberec	Jablonné v Podještědí
Liberecký	Česká Lípa	Česká Lípa	Tuhaň
Liberecký	Česká Lípa	Česká Lípa	Tuhaň
Moravskoslezský	Karviná	Karviná	Rychvald
Ústecký	Louny	Louny	Bíšany
Ústecký	Louny	Louny	Bíšany
Zlínský	Kroměříž	Kroměříž	Kostelec u Holešova
Ústecký	Louny	Louny	Vroutek
Ústecký	Louny	Louny	Lubenec
Ústecký	Louny	Louny	Podbořany
Karlovarský	Karlovy Vary	Karlovy Vary	Čichalov
Karlovarský	Karlovy Vary	Karlovy Vary	Ostrov
Ústecký	Louny	Louny	Bíšany
Moravskoslezský	Karviná	Karviná	Petřvald
Karlovarský	Karlovy Vary	Karlovy Vary	Toužim
Karlovarský	Karlovy Vary	Karlovy Vary	Hroznětín
Ústecký	Louny	Louny	Lubenec
Ústecký	Louny	Louny	Lubenec
Ústecký	Ústí nad Labem	Ústí nad Labem	Chuderov
Ústecký	Louny	Louny	Petrohrad
Ústecký	Louny	Louny	Petrohrad
Karlovarský	Karlovy Vary	Karlovy Vary	Ostrov
Pardubický	Svitavy	Svitavy	Kamenná Horka
Ústecký	Louny	Louny	Vroutek
Karlovarský	Karlovy Vary	Karlovy Vary	Krásný Les

Karlovarský	Sokolov	Sokolov	Kraslice
Karlovarský	Sokolov	Sokolov	Kynšperk nad Ohří
Pardubický	Svitavy	Svitavy	Janůvky
Pardubický	Svitavy	Svitavy	Koclířov
Ústecký	Ústí nad Labem	Ústí nad Labem	Chuderov
Ústecký	Ústí nad Labem	Ústí nad Labem	Chabařovice
Ústecký	Ústí nad Labem	Ústí nad Labem	Chuderov
Ústecký	Ústí nad Labem	Ústí nad Labem	Chuderov
Ústecký	Ústí nad Labem	Ústí nad Labem	Chuderov
Ústecký	Ústí nad Labem	Ústí nad Labem	Chuderov
Ústecký	Ústí nad Labem	Ústí nad Labem	Homole u Panny
Středočeský	Mělník	Praha-východ	Záryby
Ústecký	Ústí nad Labem	Ústí nad Labem	Malečov
Jihomoravský	Brno-venkov	Brno-venkov	Ivančice
Jihomoravský	Brno-venkov	Brno-venkov	Ivančice
Ústecký	Ústí nad Labem	Ústí nad Labem	Povrly
Karlovarský	Cheb	Cheb	Nový Kostel
Jihomoravský	Brno-venkov	Brno-venkov	Želešice
Ústecký	Ústí nad Labem	Ústí nad Labem	Velké Chvojno
Moravskoslezský	Karviná	Karviná	Petrovice u Karviné
Moravskoslezský	Karviná	Karviná	Albrechtice
Ústecký	Louny	Louny	Petrohrad
Jihomoravský	Brno-venkov	Brno-venkov	Pravlov
Jihomoravský	Brno-venkov	Brno-venkov	Blučina
Karlovarský	Karlovy Vary	Karlovy Vary	Otovice
Karlovarský	Cheb	Cheb	Milhostov
Jihomoravský	Brno-venkov	Brno-venkov	Tišnov
Jihomoravský	Brno-venkov	Brno-venkov	Mokrá-Horákov
Karlovarský	Cheb	Cheb	Odrava
Jihomoravský	Brno-venkov	Brno-venkov	Hradčany
Karlovarský	Cheb	Cheb	Aš
Jihomoravský	Brno-venkov	Brno-venkov	Hradčany
Karlovarský	Cheb	Cheb	Cheb
Ústecký	Chomutov	Chomutov	Chbany
Jihomoravský	Brno-venkov	Brno-venkov	Hradčany
Liberecký	Liberec	Liberec	Višňová
Karlovarský	Cheb	Cheb	Hazlov
Karlovarský	Karlovy Vary	Karlovy Vary	Hájek
Ústecký	Louny	Louny	Lubeneč
Liberecký	Liberec	Liberec	Hodkovice nad Mohelkou
Jihomoravský	Brno-venkov	Brno-venkov	Ivančice
Karlovarský	Cheb	Cheb	Dolní Žandov
Karlovarský	Karlovy Vary	Karlovy Vary	Štědrá
Ústecký	Chomutov	Chomutov	Spořice
Jihomoravský	Brno-venkov	Brno-venkov	Šlapanice

Moravskoslezský	Karviná	Karviná	Dolní Lutyně
Ústecký	Louny	Louny	Blatno
Zlínský	Vsetín	Vsetín	Vigantice
Ústecký	Chomutov	Chomutov	Vysoká Pec
Liberecký	Liberec	Liberec	Liberec
Jihomoravský	Brno-venkov	Brno-venkov	Hrušovany u Brna
Karlovarský	Karlovy Vary	Karlovy Vary	Valeč
Karlovarský	Cheb	Cheb	Třebeň
Ústecký	Ústí nad Labem	Ústí nad Labem	Řehlovice
Ústecký	Chomutov	Chomutov	Mašťov
Ústecký	Louny	Louny	Libčeves
Ústecký	Chomutov	Chomutov	Mašťov
Karlovarský	Cheb	Cheb	Cheb
Liberecký	Liberec	Liberec	Bílý Kostel nad Nisou
Karlovarský	Karlovy Vary	Karlovy Vary	Ostrov
Karlovarský	Cheb	Cheb	Krásná
Liberecký	Liberec	Liberec	Jindřichovice pod Smrkem
Ústecký	Louny	Louny	Blatno
Ústecký	Chomutov	Chomutov	Radonice
Liberecký	Liberec	Liberec	Frýdlant
Karlovarský	Cheb	Cheb	Lázně Kynžvart
Ústecký	Chomutov	Chomutov	Kovářská
Jihomoravský	Brno-venkov	Brno-venkov	Lelekovice
Karlovarský	Cheb	Cheb	Luby
Ústecký	Louny	Louny	Libčeves
Ústecký	Chomutov	Chomutov	Blatno
Karlovarský	Cheb	Cheb	Tři Sekery
Karlovarský	Cheb	Cheb	Nový Kostel
Jihomoravský	Brno-venkov	Brno-venkov	Modřice
Karlovarský	Cheb	Cheb	Cheb
Ústecký	Louny	Louny	Postoloprty
Liberecký	Liberec	Liberec	Soběslavice
Karlovarský	Cheb	Cheb	Luby
Liberecký	Liberec	Liberec	Nové Město pod Smrkem
Zlínský	Vsetín	Vsetín	Valašské Meziříčí
Karlovarský	Cheb	Cheb	Dolní Žandov
Liberecký	Liberec	Liberec	Bílý Kostel nad Nisou
Jihomoravský	Brno-venkov	Brno-venkov	Modřice
Liberecký	Liberec	Liberec	Horní Řasnice
Liberecký	Liberec	Liberec	Raspenava
Liberecký	Liberec	Liberec	Frýdlant
Ústecký	Chomutov	Chomutov	Březno
Karlovarský	Cheb	Cheb	Třebeň
Karlovarský	Karlovy Vary	Karlovy Vary	Karlovy Vary
Karlovarský	Cheb	Cheb	Milhostov
Ústecký	Chomutov	Chomutov	Březno
Zlínský	Vsetín	Vsetín	Hošťálková
Liberecký	Liberec	Liberec	Bulovka
Liberecký	Liberec	Liberec	Jindřichovice pod Smrkem
Moravskoslezský	Karviná	Karviná	Albrechtice
Karlovarský	Cheb	Cheb	Milhostov

Liberecký	Liberec	Liberec	Svijanský Újezd
Karlovarský	Cheb	Cheb	Nový Kostel
Jihomoravský	Brno-venkov	Brno-venkov	Moutnice
Ústecký	Louny	Louny	Vroutek
Jihomoravský	Brno-venkov	Brno-venkov	Nosislav
Jihomoravský	Brno-venkov	Brno-venkov	Nosislav
Jihomoravský	Brno-venkov	Brno-venkov	Nosislav
Jihomoravský	Brno-venkov	Brno-venkov	Nosislav
Jihomoravský	Brno-venkov	Brno-venkov	Oslavany
Jihomoravský	Brno-venkov	Brno-venkov	Oslavany
Jihomoravský	Brno-venkov	Brno-venkov	Oslavany
Karlovarský	Cheb	Cheb	Drmoul
Karlovarský	Cheb	Cheb	Aš
Jihočeský	Český Krumlov	Český Krumlov	Kájov
Karlovarský	Cheb	Cheb	Nebanice
Karlovarský	Cheb	Cheb	Luby
Karlovarský	Cheb	Cheb	Hazlov
Jihomoravský	Brno-venkov	Brno-venkov	Oslavany
Karlovarský	Cheb	Cheb	Pomezí nad Ohří
Karlovarský	Cheb	Cheb	Hazlov
Karlovarský	Cheb	Cheb	Cheb
Karlovarský	Cheb	Cheb	Zádub-Závišín
Karlovarský	Cheb	Cheb	Zádub-Závišín
Jihomoravský	Brno-venkov	Brno-venkov	Podolí
Jihočeský	Český Krumlov	Český Krumlov	Chvalšiny
Karlovarský	Cheb	Cheb	Cheb
Karlovarský	Cheb	Cheb	Františkovy Lázně
Karlovarský	Cheb	Cheb	Františkovy Lázně
Karlovarský	Cheb	Cheb	Tři Sekery
Jihomoravský	Brno-venkov	Brno-venkov	Prace
Karlovarský	Cheb	Cheb	Velká Hleďsebe
Karlovarský	Cheb	Cheb	Třebeň
Karlovarský	Cheb	Cheb	Velká Hleďsebe
Karlovarský	Cheb	Cheb	Plesná
Karlovarský	Cheb	Cheb	Zádub-Závišín
Karlovarský	Cheb	Cheb	Tři Sekery
Karlovarský	Cheb	Cheb	Plesná
Karlovarský	Cheb	Cheb	Vojtanov
Karlovarský	Cheb	Cheb	Skalná
Jihomoravský	Brno-venkov	Brno-venkov	Rajhradice
Karlovarský	Cheb	Cheb	Tři Sekery
Karlovarský	Cheb	Cheb	Františkovy Lázně
Karlovarský	Cheb	Cheb	Lipová
Karlovarský	Karlovy Vary	Karlovy Vary	Ostrov
Jihočeský	Český Krumlov	Český Krumlov	Horní Planá
Jihomoravský	Brno-venkov	Brno-venkov	Rajhradice
Karlovarský	Cheb	Cheb	Valy
Karlovarský	Cheb	Cheb	Tři Sekery
Jihočeský	Jindřichův Hradec	Jindřichův Hradec	Horní Němčice
Karlovarský	Cheb	Cheb	Vlkovice
Karlovarský	Cheb	Cheb	Cheb
Jihomoravský	Brno-venkov	Brno-venkov	Rozdrojovice

Karlovarský	Cheb	Cheb	Velká Hleďsebe
Karlovarský	Cheb	Cheb	Plesná
Karlovarský	Cheb	Cheb	Nový Kostel
Jihomoravský	Brno-venkov	Brno-venkov	Rozdrojovice
Karlovarský	Cheb	Cheb	Vojtanov
Karlovarský	Cheb	Cheb	Vojtanov
Karlovarský	Cheb	Cheb	Mariánské Lázně
Karlovarský	Cheb	Cheb	Tuřany
Moravskoslezský	Karviná	Karviná	Karviná
Karlovarský	Cheb	Cheb	Stará Voda
Karlovarský	Cheb	Cheb	Cheb
Karlovarský	Cheb	Cheb	Mariánské Lázně
Karlovarský	Cheb	Cheb	Cheb
Karlovarský	Cheb	Cheb	Cheb
Karlovarský	Cheb	Cheb	Cheb
Karlovarský	Cheb	Cheb	Cheb
Karlovarský	Cheb	Cheb	Trstěnice
Karlovarský	Cheb	Cheb	Cheb
Karlovarský	Cheb	Cheb	Nový Kostel
Karlovarský	Cheb	Cheb	Třebeň
Karlovarský	Cheb	Cheb	Okrouhlá
Karlovarský	Cheb	Cheb	Tuřany
Karlovarský	Cheb	Cheb	Cheb
Karlovarský	Cheb	Cheb	Ovesné Kladruby
Karlovarský	Cheb	Cheb	Okrouhlá
Karlovarský	Cheb	Cheb	Milíkov
Karlovarský	Cheb	Cheb	Skalná
Karlovarský	Cheb	Cheb	Prameny
Karlovarský	Cheb	Cheb	Cheb
Karlovarský	Cheb	Cheb	Milíkov
Středočeský	Rakovník	Rakovník	Sýkořice
Karlovarský	Cheb	Cheb	Mnichov
Karlovarský	Cheb	Cheb	Třebeň
Ústecký	Louny	Louny	Podbořany
Moravskoslezský	Karviná	Karviná	Albrechtice
Karlovarský	Cheb	Cheb	Cheb
Karlovarský	Cheb	Cheb	Libá
Karlovarský	Cheb	Cheb	Lipová
Karlovarský	Cheb	Cheb	Prameny
Karlovarský	Cheb	Cheb	Třebeň
Karlovarský	Cheb	Cheb	Dolní Žandov
Karlovarský	Cheb	Cheb	Luby
Karlovarský	Cheb	Cheb	Stará Voda
Karlovarský	Cheb	Cheb	Lipová
Karlovarský	Cheb	Cheb	Mnichov
Karlovarský	Cheb	Cheb	Cheb
Karlovarský	Cheb	Cheb	Dolní Žandov
Karlovarský	Cheb	Cheb	Dolní Žandov
Karlovarský	Cheb	Cheb	Nový Kostel
Karlovarský	Cheb	Cheb	Milhostov
Karlovarský	Cheb	Cheb	Milíkov
Karlovarský	Cheb	Cheb	Lipová
Karlovarský	Cheb	Cheb	Lipová
Karlovarský	Cheb	Cheb	Milíkov
Ústecký	Louny	Louny	Bíšany

Karlovarský	Cheb	Cheb	Lipová
Karlovarský	Cheb	Cheb	Cheb
Karlovarský	Cheb	Cheb	Mnichov
Karlovarský	Cheb	Cheb	Aš
Karlovarský	Cheb	Cheb	Stará Voda
Karlovarský	Cheb	Cheb	Trstěnice
Karlovarský	Cheb	Cheb	Lipová
Karlovarský	Cheb	Cheb	Nebanice
Karlovarský	Cheb	Cheb	Nebanice
Karlovarský	Cheb	Cheb	Lipová
Karlovarský	Cheb	Cheb	Aš
Karlovarský	Cheb	Cheb	Lipová
Karlovarský	Cheb	Cheb	Křižovatka
Karlovarský	Cheb	Cheb	Lipová
Karlovarský	Cheb	Cheb	Lipová
Karlovarský	Cheb	Cheb	Lipová
Karlovarský	Cheb	Cheb	Nebanice
Karlovarský	Cheb	Cheb	Křižovatka
Karlovarský	Cheb	Cheb	Hazlov
Karlovarský	Cheb	Cheb	Mariánské Lázně
Karlovarský	Cheb	Cheb	Cheb
Karlovarský	Cheb	Cheb	Milíkov
Karlovarský	Cheb	Cheb	Milíkov
Karlovarský	Cheb	Cheb	Nebanice
Karlovarský	Cheb	Cheb	Vojtanov
Karlovarský	Cheb	Cheb	Františkovy Lázně
Karlovarský	Cheb	Cheb	Trstěnice
Karlovarský	Cheb	Cheb	Milhostov
Karlovarský	Cheb	Cheb	Křižovatka
Karlovarský	Cheb	Cheb	Milhostov
Karlovarský	Cheb	Cheb	Třebeň
Karlovarský	Cheb	Cheb	Odrava
Karlovarský	Cheb	Cheb	Odrava
Karlovarský	Cheb	Cheb	Odrava
Karlovarský	Cheb	Cheb	Odrava
Karlovarský	Cheb	Cheb	Milhostov
Karlovarský	Cheb	Cheb	Tři Sekery
Jihomoravský	Brno-venkov	Brno-venkov	Řícmanice
Jihomoravský	Brno-venkov	Brno-venkov	Řícmanice
Jihomoravský	Brno-venkov	Brno-venkov	Řícmanice
Jihomoravský	Brno-venkov	Brno-venkov	Sentice
Jihomoravský	Brno-venkov	Brno-venkov	Sentice
Jihomoravský	Brno-venkov	Brno-venkov	Sivice
Jihomoravský	Brno-venkov	Brno-venkov	Sobotovice
Jihomoravský	Brno-venkov	Brno-venkov	Svatoslav
Karlovarský	Cheb	Cheb	Lázně Kynžvart
Středočeský	Rakovník	Rakovník	Příčina
Středočeský	Rakovník	Rakovník	Šanov
Jihomoravský	Brno-venkov	Brno-venkov	Syrovice
Jihomoravský	Brno-venkov	Brno-venkov	Šlapanice
Jihomoravský	Brno-venkov	Brno-venkov	Štěpánovice
Jihomoravský	Brno-venkov	Brno-venkov	Štěpánovice
Jihomoravský	Brno-venkov	Brno-venkov	Štěpánovice
Jihomoravský	Brno-venkov	Brno-venkov	Telnice
Jihomoravský	Brno-venkov	Brno-venkov	Trboušany
Jihomoravský	Brno-venkov	Brno-venkov	Újezd u Brna
Jihomoravský	Brno-venkov	Brno-venkov	Újezd u Rosic

Jihomoravský	Brno-venkov	Brno-venkov	Vranov
Jihomoravský	Brno-venkov	Brno-venkov	Zakřany
Jihomoravský	Brno-venkov	Brno-venkov	Želešice
Jihomoravský	Brno-venkov	Brno-venkov	Nelepeč-Žernůvka
Jihomoravský	Brno-venkov	Brno-venkov	Židlochovice
Jihomoravský	Brno-venkov	Brno-venkov	Židlochovice
Jihomoravský	Brno-venkov	Brno-venkov	Židlochovice
Jihomoravský	Brno-venkov	Brno-venkov	Židlochovice
Ústecký	Louny	Louny	Holedeč
Jihomoravský	Brno-venkov	Brno-venkov	Židlochovice
Plzeňský	Tachov	Tachov	Planá
Plzeňský	Tachov	Tachov	Svojsín
Plzeňský	Tachov	Tachov	Sulislav
Jihomoravský	Hodonín	Hodonín	Archlebov
Jihomoravský	Hodonín	Hodonín	Strážnice
Jihomoravský	Hodonín	Hodonín	Strážnice
Plzeňský	Tachov	Tachov	Bor
Plzeňský	Tachov	Tachov	Svojsín
Karlovarský	Karlovy Vary	Karlovy Vary	Toužim
Jihomoravský	Hodonín	Hodonín	Blatnice pod Svatým Antonínkem
Plzeňský	Tachov	Tachov	Částkov
Plzeňský	Tachov	Tachov	Bor
Plzeňský	Tachov	Tachov	Bor
Plzeňský	Tachov	Tachov	Záchlumí
Plzeňský	Tachov	Tachov	Kostelec
Plzeňský	Tachov	Tachov	Lestkov
Karlovarský	Karlovy Vary	Karlovy Vary	Útvina
Plzeňský	Tachov	Tachov	Stráž
Jihomoravský	Břeclav	Břeclav	Sedlec
Plzeňský	Tachov	Tachov	Třemešné
Plzeňský	Tachov	Tachov	Staré Sedliště
Plzeňský	Tachov	Tachov	Kočov
Plzeňský	Tachov	Tachov	Zadní Chodov
Plzeňský	Tachov	Tachov	Bezručice
Plzeňský	Tachov	Tachov	Kladruby
Plzeňský	Tachov	Tachov	Třemešné
Plzeňský	Tachov	Tachov	Svojsín
Karlovarský	Cheb	Cheb	Křížovatka
Ústecký	Děčín	Děčín	Děčín
Ústecký	Děčín	Děčín	Šluknov
Ústecký	Děčín	Děčín	Šluknov
Ústecký	Děčín	Děčín	Děčín
Ústecký	Děčín	Děčín	Těchlovice
Ústecký	Děčín	Děčín	Velký Šenov
Ústecký	Děčín	Děčín	Česká Kamenice

Ústecký	Děčín	Děčín	Mašovice
Ústecký	Děčín	Děčín	Těchlovice
Ústecký	Děčín	Děčín	Valkeřice
Ústecký	Děčín	Děčín	Lobendava
Ústecký	Děčín	Děčín	Varnsdorf
Ústecký	Děčín	Děčín	Rumburk
Karlovarský	Sokolov	Sokolov	Horní Slavkov
Karlovarský	Sokolov	Sokolov	Josefov
Karlovarský	Sokolov	Sokolov	Kaceřov
Karlovarský	Karlovy Vary	Karlovy Vary	Žlutice
Jihomoravský	Hodonín	Hodonín	Louka
Jihomoravský	Hodonín	Hodonín	Petrov
Moravskoslezský	Karviná	Karviná	Karviná
Jihočeský	Jindřichův Hradec	Jindřichův Hradec	Suchdol nad Lužnicí
Jihomoravský	Hodonín	Hodonín	Louka
Jihomoravský	Hodonín	Hodonín	Vacenovice
Jihomoravský	Hodonín	Hodonín	Dolní Bojanovice
Jihomoravský	Hodonín	Hodonín	Petrov
Jihomoravský	Hodonín	Hodonín	Vacenovice
Karlovarský	Cheb	Cheb	Lázně Kynžvart
Karlovarský	Sokolov	Sokolov	Kraslice
Karlovarský	Sokolov	Sokolov	Bublava
Vysočina	Žďár nad Sázavou	Žďár nad Sázavou	Rozsochy
Karlovarský	Sokolov	Sokolov	Habartov
Moravskoslezský	Karviná	Karviná	Bohumín
Karlovarský	Sokolov	Sokolov	Šabina
Karlovarský	Sokolov	Sokolov	Jindřichovice
Karlovarský	Sokolov	Sokolov	Jindřichovice
Karlovarský	Sokolov	Sokolov	Horní Slavkov
Karlovarský	Sokolov	Sokolov	Horní Slavkov
Karlovarský	Sokolov	Sokolov	Dasnice
Karlovarský	Sokolov	Sokolov	Rovná
Karlovarský	Sokolov	Sokolov	Horní Slavkov
Karlovarský	Sokolov	Sokolov	Jindřichovice
Karlovarský	Sokolov	Sokolov	Habartov
Moravskoslezský	Karviná	Karviná	Havířov
Karlovarský	Sokolov	Sokolov	Citice
Karlovarský	Sokolov	Sokolov	Citice
Karlovarský	Sokolov	Sokolov	Kynšperk nad Ohří
Karlovarský	Sokolov	Sokolov	Dasnice
Karlovarský	Sokolov	Sokolov	Chlum Svaté Maří
Karlovarský	Sokolov	Sokolov	Nová Ves
Karlovarský	Sokolov	Sokolov	Bublava
Karlovarský	Sokolov	Sokolov	Březová
Karlovarský	Sokolov	Sokolov	Přebuz

Karlovarský	Sokolov	Sokolov	Habartov
Karlovarský	Sokolov	Sokolov	Kraslice
Karlovarský	Sokolov	Sokolov	Lomnice
Karlovarský	Sokolov	Sokolov	Šabina
Karlovarský	Sokolov	Sokolov	Kraslice
Karlovarský	Sokolov	Sokolov	Horní Slavkov
Karlovarský	Sokolov	Sokolov	Josefov
Karlovarský	Sokolov	Sokolov	Krásno
Karlovarský	Sokolov	Sokolov	Chlum Sváté Maří
Karlovarský	Sokolov	Sokolov	Chlum Sváté Maří
Karlovarský	Sokolov	Sokolov	Dasnice
Karlovarský	Sokolov	Sokolov	Horní Slavkov
Karlovarský	Sokolov	Sokolov	Horní Slavkov
Karlovarský	Sokolov	Sokolov	Nové Sedlo
Karlovarský	Sokolov	Sokolov	Sokolov
Karlovarský	Sokolov	Sokolov	Krajková
Karlovarský	Sokolov	Sokolov	Nové Sedlo
Karlovarský	Sokolov	Sokolov	Vintířov
Karlovarský	Sokolov	Sokolov	Chodov
Karlovarský	Sokolov	Sokolov	Horní Slavkov
Karlovarský	Sokolov	Sokolov	Horní Slavkov
Karlovarský	Sokolov	Sokolov	Jindřichovice
Karlovarský	Sokolov	Sokolov	Kraslice
Karlovarský	Sokolov	Sokolov	Kraslice
Karlovarský	Sokolov	Sokolov	Jindřichovice
Karlovarský	Sokolov	Sokolov	Kraslice
Karlovarský	Sokolov	Sokolov	Josefov
Karlovarský	Sokolov	Sokolov	Josefov
Karlovarský	Sokolov	Sokolov	Kraslice
Karlovarský	Sokolov	Sokolov	Kraslice
Karlovarský	Sokolov	Sokolov	Krásno
Karlovarský	Sokolov	Sokolov	Josefov
Karlovarský	Sokolov	Sokolov	Krajková
Karlovarský	Sokolov	Sokolov	Kraslice
Karlovarský	Sokolov	Sokolov	Dolní Nivy
Karlovarský	Sokolov	Sokolov	Kynšperk nad Ohří
Karlovarský	Sokolov	Sokolov	Kynšperk nad Ohří
Karlovarský	Sokolov	Sokolov	Oloví
Karlovarský	Sokolov	Sokolov	Krásno
Karlovarský	Sokolov	Sokolov	Rovná
Karlovarský	Sokolov	Sokolov	Nová Ves
Karlovarský	Sokolov	Sokolov	Rovná
Karlovarský	Sokolov	Sokolov	Chlum Sváté Maří
Karlovarský	Sokolov	Sokolov	Kynšperk nad Ohří
Karlovarský	Sokolov	Sokolov	Kynšperk nad Ohří
Karlovarský	Sokolov	Sokolov	Jindřichovice
Jihomoravský	Hodonín	Hodonín	Blatnice pod Svatým Antonínkem
Jihomoravský	Hodonín	Hodonín	Blatnice pod Svatým Antonínkem
Jihomoravský	Hodonín	Hodonín	Blatnice pod Svatým Antonínkem
Jihomoravský	Hodonín	Hodonín	Blatnice pod Svatým Antonínkem
Jihomoravský	Hodonín	Hodonín	Blatnice pod Svatým Antonínkem
Jihomoravský	Hodonín	Hodonín	Blatnice pod Svatým Antonínkem
Jihomoravský	Hodonín	Hodonín	Blatnička
Jihomoravský	Hodonín	Hodonín	Blatnička
Jihomoravský	Hodonín	Hodonín	Blatnička
Jihomoravský	Hodonín	Hodonín	Kyjov
Jihomoravský	Hodonín	Hodonín	Bukovany

Jihomoravský	Hodonín	Hodonín	Bukovany
Jihomoravský	Hodonín	Hodonín	Bzenec
Jihomoravský	Hodonín	Hodonín	Bzenec
Jihomoravský	Hodonín	Hodonín	Bzenec
Jihomoravský	Hodonín	Hodonín	Čejč
Jihomoravský	Hodonín	Hodonín	Čejč
Jihomoravský	Hodonín	Hodonín	Čejč
Jihomoravský	Hodonín	Hodonín	Čejč
Jihomoravský	Hodonín	Hodonín	Čejkovice
Jihomoravský	Hodonín	Hodonín	Čejkovice
Jihomoravský	Hodonín	Hodonín	Čejkovice
Jihomoravský	Hodonín	Hodonín	Čejkovice
Jihomoravský	Hodonín	Hodonín	Čejkovice
Jihomoravský	Hodonín	Hodonín	Čejkovice
Jihomoravský	Hodonín	Hodonín	Čeložnice
Jihomoravský	Hodonín	Hodonín	Dambořice
Jihomoravský	Hodonín	Hodonín	Dolní Bojanovice
Jihomoravský	Hodonín	Hodonín	Dolní Bojanovice
Jihomoravský	Hodonín	Hodonín	Dolní Bojanovice
Jihomoravský	Hodonín	Hodonín	Dolní Bojanovice
Jihomoravský	Hodonín	Hodonín	Dolní Bojanovice
Jihomoravský	Hodonín	Hodonín	Dolní Bojanovice
Jihomoravský	Hodonín	Hodonín	Dubňany
Jihomoravský	Hodonín	Hodonín	Dubňany
Jihomoravský	Hodonín	Hodonín	Dubňany
Jihomoravský	Hodonín	Hodonín	Hodonín
Jihomoravský	Hodonín	Hodonín	Hodonín
Jihomoravský	Hodonín	Hodonín	Hodonín
Jihomoravský	Hodonín	Hodonín	Hovorany
Jihomoravský	Hodonín	Hodonín	Hovorany
Jihomoravský	Hodonín	Hodonín	Hovorany
Jihomoravský	Hodonín	Hodonín	Hovorany
Jihomoravský	Hodonín	Hodonín	Hovorany
Jihomoravský	Hodonín	Hodonín	Hovorany
Jihomoravský	Hodonín	Hodonín	Hovorany
Jihomoravský	Hodonín	Hodonín	Hroznová Lhota
Jihomoravský	Hodonín	Hodonín	Hroznová Lhota
Jihomoravský	Hodonín	Hodonín	Hroznová Lhota
Jihomoravský	Hodonín	Hodonín	Hrubá Vrbka
Jihomoravský	Hodonín	Hodonín	Hrubá Vrbka
Jihomoravský	Hodonín	Hodonín	Hrubá Vrbka
Jihomoravský	Hodonín	Hodonín	Hýsly
Jihomoravský	Hodonín	Hodonín	Hýsly
Jihomoravský	Hodonín	Hodonín	Ježov
Jihomoravský	Hodonín	Hodonín	Ježov
Jihomoravský	Hodonín	Hodonín	Josefov
Jihomoravský	Hodonín	Hodonín	Josefov
Jihomoravský	Hodonín	Hodonín	Josefov
Jihomoravský	Hodonín	Hodonín	Kyjov
Moravskoslezský	Karviná	Karviná	Dolní Lutyně
Jihomoravský	Hodonín	Hodonín	Kyjov
Jihomoravský	Hodonín	Hodonín	Lipov
Jihomoravský	Hodonín	Hodonín	Lipov
Jihomoravský	Hodonín	Hodonín	Lipov
Jihomoravský	Hodonín	Hodonín	Louka

Jihomoravský	Hodonín	Hodonín	Mikulčice
Jihomoravský	Hodonín	Hodonín	Milotice
Jihomoravský	Hodonín	Hodonín	Milotice
Jihomoravský	Hodonín	Hodonín	Milotice
Jihomoravský	Hodonín	Hodonín	Milotice
Jihomoravský	Hodonín	Hodonín	Svatobořice-Mistrín
Jihomoravský	Hodonín	Hodonín	Svatobořice-Mistrín
Jihomoravský	Hodonín	Hodonín	Svatobořice-Mistrín
Jihomoravský	Hodonín	Hodonín	Svatobořice-Mistrín
Jihomoravský	Hodonín	Hodonín	Svatobořice-Mistrín
Jihomoravský	Hodonín	Hodonín	Moravany
Jihomoravský	Hodonín	Hodonín	Moravský Písek
Jihomoravský	Hodonín	Hodonín	Mutěnice
Jihomoravský	Hodonín	Hodonín	Mutěnice
Jihomoravský	Hodonín	Hodonín	Mutěnice
Jihomoravský	Hodonín	Hodonín	Mutěnice
Jihomoravský	Hodonín	Hodonín	Mutěnice
Jihomoravský	Hodonín	Hodonín	Mutěnice
Jihomoravský	Hodonín	Hodonín	Násedlovice
Jihomoravský	Hodonín	Hodonín	Násedlovice
Jihomoravský	Hodonín	Hodonín	Násedlovice
Jihomoravský	Hodonín	Hodonín	Násedlovice
Jihomoravský	Hodonín	Hodonín	Kyjov
Jihomoravský	Hodonín	Hodonín	Nový Poddvorov
Jihomoravský	Hodonín	Hodonín	Prušánky
Jihomoravský	Hodonín	Hodonín	Prušánky
Jihomoravský	Hodonín	Hodonín	Ratiškovice
Jihomoravský	Hodonín	Hodonín	Ratiškovice
Jihomoravský	Hodonín	Hodonín	Ratiškovice
Jihomoravský	Hodonín	Hodonín	Rohatec
Jihomoravský	Hodonín	Hodonín	Rohatec
Jihomoravský	Hodonín	Hodonín	Skoronice
Jihomoravský	Hodonín	Hodonín	Sobůlky
Jihomoravský	Hodonín	Hodonín	Starý Poddvorov
Jihomoravský	Hodonín	Hodonín	Starý Poddvorov
Jihomoravský	Hodonín	Hodonín	Starý Poddvorov
Jihomoravský	Hodonín	Hodonín	Strážnice
Jihomoravský	Hodonín	Hodonín	Strážnice
Jihomoravský	Hodonín	Hodonín	Strážnice
Jihomoravský	Hodonín	Hodonín	Strážnice
Jihomoravský	Hodonín	Hodonín	Strážovice
Jihomoravský	Hodonín	Hodonín	Sudoměřice
Jihomoravský	Hodonín	Hodonín	Sudoměřice
Jihomoravský	Hodonín	Hodonín	Sudoměřice
Jihomoravský	Hodonín	Hodonín	Sudoměřice
Jihomoravský	Hodonín	Hodonín	Sudoměřice
Jihomoravský	Hodonín	Hodonín	Svatobořice-Mistrín
Jihomoravský	Hodonín	Hodonín	Tasov
Jihomoravský	Hodonín	Hodonín	Tasov
Jihomoravský	Hodonín	Hodonín	Vacenovice
Jihomoravský	Hodonín	Hodonín	Vacenovice
Jihomoravský	Hodonín	Hodonín	Vacenovice
Jihomoravský	Hodonín	Hodonín	Vacenovice
Jihomoravský	Hodonín	Hodonín	Velká nad Veličkou
Jihomoravský	Hodonín	Hodonín	Velká nad Veličkou
Jihomoravský	Hodonín	Hodonín	Velká nad Veličkou
Jihomoravský	Hodonín	Hodonín	Velká nad Veličkou

Jihomoravský	Hodonín	Hodonín	Velká nad Veličkou
Jihomoravský	Hodonín	Hodonín	Velká nad Veličkou
Karlovarský	Karlovy Vary	Cheb	Teplá
Jihomoravský	Hodonín	Hodonín	Velká nad Veličkou
Jihomoravský	Hodonín	Hodonín	Velká nad Veličkou
Jihomoravský	Hodonín	Hodonín	Velká nad Veličkou
Jihomoravský	Hodonín	Hodonín	Velká nad Veličkou
Jihomoravský	Hodonín	Hodonín	Velká nad Veličkou
Jihomoravský	Hodonín	Hodonín	Vičkoš
Jihomoravský	Hodonín	Hodonín	Vičkoš
Jihomoravský	Hodonín	Hodonín	Vracov
Jihomoravský	Hodonín	Hodonín	Vracov
Jihomoravský	Hodonín	Hodonín	Vracov
Jihomoravský	Hodonín	Hodonín	Vracov
Jihomoravský	Hodonín	Hodonín	Žádovice
Jihomoravský	Hodonín	Hodonín	Žarošice
Jihomoravský	Hodonín	Hodonín	Ždánice
Jihomoravský	Hodonín	Hodonín	Ždánice
Moravskoslezský	Karviná	Karviná	Karviná
Plzeňský	Domažlice	Domažlice	Staňkov
Karlovarský	Karlovy Vary	Karlovy Vary	Abertamy
Karlovarský	Karlovy Vary	Karlovy Vary	Nová Role
Karlovarský	Karlovy Vary	Karlovy Vary	Karlovy Vary
Karlovarský	Karlovy Vary	Karlovy Vary	Boží Dar
Moravskoslezský	Karviná	Karviná	Dětmarovice
Moravskoslezský	Karviná	Karviná	Chotěbuz
Jihomoravský	Hodonín	Hodonín	Veselí nad Moravou
Zlínský	Kroměříž	Kroměříž	Lutopecny
Zlínský	Kroměříž	Kroměříž	Rataje
Karlovarský	Karlovy Vary	Karlovy Vary	Nové Hamry
Liberecký	Liberec	Liberec	Liberec
Moravskoslezský	Karviná	Karviná	Český Těšín
Pardubický	Ústí nad Orlicí	Ústí nad Orlicí	Pastviny
Pardubický	Ústí nad Orlicí	Ústí nad Orlicí	Žamberk
Pardubický	Ústí nad Orlicí	Ústí nad Orlicí	Vysoké Mýto
Liberecký	Liberec	Liberec	Příšovice
Pardubický	Ústí nad Orlicí	Ústí nad Orlicí	Dolní Morava
Moravskoslezský	Karviná	Karviná	Havířov
Liberecký	Liberec	Liberec	Jeřmanice
Liberecký	Liberec	Liberec	Hejnice
Liberecký	Liberec	Liberec	Soběslavice
Liberecký	Liberec	Liberec	Frýdlant
Liberecký	Liberec	Liberec	Hodkovice nad Mohelkou
Jihomoravský	Hodonín	Hodonín	Vnorovy
Jihočeský	Jindřichův Hradec	Jindřichův Hradec	Suchdol nad Lužnicí
Plzeňský	Domažlice	Domažlice	Osvračín
Liberecký	Liberec	Liberec	Pěňčín
Liberecký	Liberec	Liberec	Rynoltice
Liberecký	Liberec	Liberec	Raspenava
Liberecký	Liberec	Liberec	Soběslavice

Liberecký	Liberec	Liberec	Pěňčín
Liberecký	Liberec	Liberec	Čtveřín
Královéhradecký	Náchod	Náchod	Červený Kostelec
Liberecký	Liberec	Liberec	Lažany
Královéhradecký	Náchod	Náchod	Česká Skalice
Liberecký	Liberec	Liberec	Lažany
Královéhradecký	Náchod	Náchod	Provodov-Šonov
Královéhradecký	Náchod	Náchod	Vestec
Královéhradecký	Náchod	Náchod	Žďár nad Metují
Královéhradecký	Náchod	Náchod	Police nad Metují
Královéhradecký	Náchod	Náchod	Velké Petrovice
Královéhradecký	Náchod	Náchod	Machov
Královéhradecký	Náchod	Náchod	Machov
Královéhradecký	Náchod	Náchod	Police nad Metují
Královéhradecký	Náchod	Náchod	Šestajovice
Královéhradecký	Náchod	Náchod	Nové Město nad Metují
Královéhradecký	Náchod	Náchod	Hejtmánkovice
Královéhradecký	Náchod	Náchod	Žďárky
Královéhradecký	Náchod	Náchod	Jestřebí
Královéhradecký	Náchod	Náchod	Nahořany
Královéhradecký	Náchod	Náchod	Adršpach
Královéhradecký	Náchod	Náchod	Náchod
Královéhradecký	Náchod	Náchod	Bohuslavice
Královéhradecký	Náchod	Náchod	Česká Skalice
Královéhradecký	Náchod	Náchod	Velký Třebešov
Liberecký	Liberec	Liberec	Liberec
Liberecký	Liberec	Liberec	Oldřichov v Hájích
Liberecký	Liberec	Liberec	Svijanský Újezd
Liberecký	Liberec	Liberec	Svijanský Újezd
Liberecký	Liberec	Liberec	Svijanský Újezd
Liberecký	Liberec	Liberec	Svijanský Újezd
Liberecký	Liberec	Liberec	Stráž nad Nisou
Liberecký	Liberec	Liberec	Svijanský Újezd
Liberecký	Liberec	Liberec	Svijanský Újezd
Královéhradecký	Náchod	Náchod	Dolany
Královéhradecký	Náchod	Náchod	Zaloňov
Královéhradecký	Náchod	Náchod	Provodov-Šonov
Královéhradecký	Náchod	Náchod	Vysokov
Moravskoslezský	Karviná	Karviná	Haviřov
Královéhradecký	Náchod	Náchod	Teplice nad Metují
Liberecký	Liberec	Liberec	Čtveřín
Karlovarský	Karlovy Vary	Karlovy Vary	Kolová
Moravskoslezský	Karviná	Karviná	Petrovice u Karviné
Ústecký	Louny	Louny	Postoloprty
Karlovarský	Karlovy Vary	Karlovy Vary	Útvina
Středočeský	Mladá Boleslav	Mladá Boleslav	Loukovec
Olomoucký	Olomouc	Olomouc	Olomouc
Olomoucký	Olomouc	Olomouc	Olomouc
Olomoucký	Olomouc	Olomouc	Olomouc
Olomoucký	Olomouc	Olomouc	Mladeč
Karlovarský	Sokolov	Sokolov	Horní Slavkov
Karlovarský	Karlovy Vary	Karlovy Vary	Abertamy

Karlovarský	Sokolov	Sokolov	Krajková
Karlovarský	Karlovy Vary	Karlovy Vary	Bochov
Ústecký	Ústí nad Labem	Ústí nad Labem	Libouchec
Karlovarský	Karlovy Vary	Karlovy Vary	Stružná
Karlovarský	Sokolov	Sokolov	Dasnice
Karlovarský	Sokolov	Sokolov	Staré Sedlo
Karlovarský	Sokolov	Sokolov	Nová Ves
Karlovarský	Karlovy Vary	Karlovy Vary	Hroznětín
Jihočeský	Jindřichův Hradec	Jindřichův Hradec	Studená
Jihočeský	Jindřichův Hradec	Jindřichův Hradec	Dačice
Karlovarský	Karlovy Vary	Karlovy Vary	Stružná
Ústecký	Louny	Louny	Hřivice
Karlovarský	Karlovy Vary	Cheb	Teplá
Ústecký	Děčín	Děčín	Jiřetín pod Jedlovou
Moravskoslezský	Karviná	Karviná	Petrovice u Karviné
Plzeňský	Tachov	Tachov	Třemešné
Plzeňský	Tachov	Tachov	Sytno
Moravskoslezský	Karviná	Karviná	Dolní Lutyně
Karlovarský	Karlovy Vary	Cheb	Teplá
Ústecký	Louny	Louny	Tuchořice
Karlovarský	Karlovy Vary	Karlovy Vary	Útvina
Zlínský	Kroměříž	Kroměříž	Holešov
Ústecký	Louny	Louny	Postoloprty
Karlovarský	Cheb	Cheb	Poustka
Karlovarský	Karlovy Vary	Karlovy Vary	Toužim
Zlínský	Kroměříž	Kroměříž	Kroměříž
Zlínský	Kroměříž	Kroměříž	Kroměříž
Ústecký	Louny	Louny	Lenešice
Zlínský	Kroměříž	Kroměříž	Hulín
Moravskoslezský	Opava	Opava	Slavkov

Zlínský	Kroměříž	Kroměříž	Hulín
Moravskoslezský	Karviná	Karviná	Albrechtice
Moravskoslezský	Karviná	Karviná	Bohumín
Zlínský	Kroměříž	Kroměříž	Kostelany
Zlínský	Kroměříž	Kroměříž	Kroměříž
Moravskoslezský	Karviná	Karviná	Český Těšín
Moravskoslezský	Karviná	Karviná	Český Těšín
Moravskoslezský	Karviná	Karviná	Těrlicko
Plzeňský	Tachov	Tachov	Planá
Plzeňský	Tachov	Tachov	Olbramov
Moravskoslezský	Karviná	Karviná	Albrechtice
Moravskoslezský	Karviná	Karviná	Český Těšín
Zlínský	Kroměříž	Kroměříž	Roštín
Zlínský	Kroměříž	Kroměříž	Lubná
Zlínský	Kroměříž	Kroměříž	Nová Dědina
Zlínský	Kroměříž	Kroměříž	Roštění
Plzeňský	Tachov	Tachov	Černošín
Zlínský	Kroměříž	Kroměříž	Zahnašovice
Zlínský	Kroměříž	Kroměříž	Kostelany
Zlínský	Kroměříž	Kroměříž	Kostelec u Holešova
Zlínský	Kroměříž	Kroměříž	Zborovice
Ústecký	Louny	Louny	Obora
Zlínský	Kroměříž	Kroměříž	Bystrice pod Hostýnem
Jihomoravský	Vyškov	Vyškov	Orlovice
Liberecký	Liberec	Liberec	Bílý Kostel nad Nisou
Zlínský	Kroměříž	Kroměříž	Bařice-Velké Těšany
Karlovarský	Karlovy Vary	Karlovy Vary	Jenišov
Zlínský	Kroměříž	Kroměříž	Zlobice
Moravskoslezský	Karviná	Karviná	Bohumín
Moravskoslezský	Karviná	Karviná	Těrlicko
Moravskoslezský	Opava	Opava	Chvalíkovice
Zlínský	Kroměříž	Kroměříž	Blazice
Karlovarský	Cheb	Cheb	Luby

Moravskoslezský	Karviná	Karviná	Petrovice u Karviné
Zlínský	Kroměříž	Kroměříž	Kostelec u Holešova
Ústecký	Louny	Louny	Postoloprty
Karlovarský	Cheb	Cheb	Hranice
Královéhradecký	Jičín	Jičín	Lázně Bělohrad
Moravskoslezský	Karviná	Karviná	Bohumín
Moravskoslezský	Karviná	Karviná	Dětmarovice
Jihomoravský	Hodonín	Hodonín	Sudoměřice
Královéhradecký	Jičín	Jičín	Markvartice
Liberecký	Česká Lípa	Česká Lípa	Svor
Královéhradecký	Jičín	Jičín	Budčeves
Liberecký	Česká Lípa	Liberec	Jablonné v Podještědí
Liberecký	Česká Lípa	Česká Lípa	Horní Libchava
Liberecký	Česká Lípa	Česká Lípa	Doksy
Liberecký	Česká Lípa	Česká Lípa	Nový Bor
Liberecký	Česká Lípa	Česká Lípa	Nový Bor
Liberecký	Česká Lípa	Česká Lípa	Dubnice
Jihomoravský	Hodonín	Hodonín	Hroznová Lhota
Liberecký	Česká Lípa	Liberec	Jablonné v Podještědí
Liberecký	Česká Lípa	Česká Lípa	Cvikov
Královéhradecký	Rychnov nad Kněžnou	Rychnov nad Kněžnou	Deštné v Orlických horách
Moravskoslezský	Opava	Opava	Litultovice
Zlínský	Vsetín	Vsetín	Valašské Meziříčí
Moravskoslezský	Karviná	Karviná	Český Těšín
Moravskoslezský	Frýdek-Místek	Frýdek-Místek	Návsí
Moravskoslezský	Karviná	Karviná	Rychvald
Zlínský	Vsetín	Vsetín	Hošťálková
Zlínský	Vsetín	Vsetín	Bystřička
Moravskoslezský	Karviná	Karviná	Český Těšín
Středočeský	Mělník	Mělník	Hořín
Moravskoslezský	Karviná	Karviná	Chotěbuz
Liberecký	Liberec	Liberec	Dolní Řasnice
Ústecký	Louny	Louny	Deštnice
Jihomoravský	Blansko	Blansko	Letovice

Jihomoravský	Blansko	Blansko	Rájec-Jestřebí
Jihomoravský	Blansko	Blansko	Kulířov
Jihomoravský	Blansko	Blansko	Žerůtky
Jihomoravský	Blansko	Blansko	Blansko
Jihomoravský	Blansko	Blansko	Boskovice
Jihomoravský	Blansko	Brno-venkov	Lomnice
Jihomoravský	Blansko	Blansko	Kořenec
Karlovarský	Karlovy Vary	Karlovy Vary	Hroznětín
Jihomoravský	Blansko	Brno-venkov	Lomnice
Liberecký	Liberec	Liberec	Višňová
Jihomoravský	Blansko	Blansko	Blansko
Středočeský	Mělník	Mělník	Tuhaň
Liberecký	Liberec	Liberec	Bulovka
Liberecký	Liberec	Liberec	Mníšek
Liberecký	Liberec	Liberec	Křižany
Jihomoravský	Brno-venkov	Brno-venkov	Pravlov
Karlovarský	Karlovy Vary	Karlovy Vary	Hroznětín
Jihomoravský	Hodonín	Hodonín	Starý Poddvorov
Moravskoslezský	Karviná	Karviná	Albrechtice
Karlovarský	Karlovy Vary	Karlovy Vary	Bochov
Liberecký	Liberec	Liberec	Pertoltice
Plzeňský	Domažlice	Domažlice	Mrákov
Středočeský	Nymburk	Nymburk	Libice nad Cidlinou
Plzeňský	Domažlice	Domažlice	Kanice
Plzeňský	Domažlice	Domažlice	Blížejev
Plzeňský	Domažlice	Domažlice	Všeruby
Moravskoslezský	Karviná	Karviná	Haviřov
Plzeňský	Domažlice	Domažlice	Mezholezy (dříve okres Horšovský Tý)
Plzeňský	Domažlice	Domažlice	Horní Kamenice
Plzeňský	Domažlice	Domažlice	Poděvousy
Plzeňský	Domažlice	Domažlice	Zahořany
Plzeňský	Domažlice	Domažlice	Hlohovčice
Středočeský	Nymburk	Nymburk	Sány
Plzeňský	Domažlice	Domažlice	Hlohovčice
Plzeňský	Domažlice	Domažlice	Kout na Šumavě
Moravskoslezský	Karviná	Karviná	Petrovice u Karviné
Ústecký	Louny	Louny	Brodec
Jihočeský	Tábor	Tábor	Planá nad Lužnicí
Moravskoslezský	Karviná	Karviná	Rychvald
Pardubický	Ústí nad Orlicí	Ústí nad Orlicí	Žamberk
Jihočeský	Strakonice	Strakonice	Chelčice
Pardubický	Svitavy	Svitavy	Moravská Třebová
Ústecký	Louny	Louny	Jimlín
Liberecký	Semily	Semily	Turnov

Ústecký	Louny	Louny	Želkovice
Ústecký	Louny	Louny	Holedeč
Karlovarský	Sokolov	Sokolov	Bublava
Karlovarský	Karlovy Vary	Karlovy Vary	Karlovy Vary
Karlovarský	Karlovy Vary	Karlovy Vary	Děpoltovice
Karlovarský	Karlovy Vary	Karlovy Vary	Nové Hamry
Karlovarský	Karlovy Vary	Karlovy Vary	Ostrov
Karlovarský	Karlovy Vary	Karlovy Vary	Kyselka
Karlovarský	Karlovy Vary	Karlovy Vary	Pernink
Karlovarský	Karlovy Vary	Karlovy Vary	Bochov
Karlovarský	Karlovy Vary	Karlovy Vary	Nejdek
Karlovarský	Karlovy Vary	Karlovy Vary	Toužim
Karlovarský	Karlovy Vary	Karlovy Vary	Pila
Karlovarský	Karlovy Vary	Karlovy Vary	Karlovy Vary
Ústecký	Ústí nad Labem	Ústí nad Labem	Homole u Panny
Karlovarský	Karlovy Vary	Karlovy Vary	Toužim
Ústecký	Ústí nad Labem	Ústí nad Labem	Chuderov
Karlovarský	Karlovy Vary	Karlovy Vary	Pernink
Moravskoslezský	Karviná	Karviná	Orlová

Hlavní katastrální území [5]	Forma pozem. úpravy [10]
Deštné v Orlických horách	JPÚ s výměnou vlastnických práv
Lipník	JPÚ s výměnou vlastnických práv
Petkovy	JPÚ s výměnou vlastnických práv
Struhy	JPÚ s výměnou vlastnických práv
Všejanya	JPÚ s výměnou vlastnických práv
Choťovice	JPÚ s výměnou vlastnických práv
Deštné v Orlických horách	JPÚ s výměnou vlastnických práv
Horní Ředice	KPÚ
Jezernice	JPÚ s výměnou vlastnických práv
Želnavá	JPÚ s výměnou vlastnických práv
Dlouhá Lhota u Mladé Boleslavi	JPÚ s výměnou vlastnických práv
Dubenec	JPÚ s výměnou vlastnických práv
Kláštorec u Vimperka	JPÚ s výměnou vlastnických práv
Mostov	JPÚ s výměnou vlastnických práv
Obora u Hracholusk	JPÚ s výměnou vlastnických práv
Olšovec	JPÚ s výměnou vlastnických práv
Prachatice	JPÚ s výměnou vlastnických práv
Pravětín	JPÚ s výměnou vlastnických práv
Ráječko	JPÚ s výměnou vlastnických práv
Rtyně nad Bílinou	JPÚ s výměnou vlastnických práv
Řetenice u Stach	JPÚ s výměnou vlastnických práv
Smědeč	JPÚ s výměnou vlastnických práv
Vlčice u Trutnova	JPÚ s výměnou vlastnických práv
Vrchlabí	JPÚ s výměnou vlastnických práv
Kojátky	KPÚ
Tuklaty	KPÚ
Bochoř	KPÚ
Radkova Lhota	KPÚ
Božejov	KPÚ
Brná	KPÚ
Malé Čičovice	KPÚ
Lučice na Moravě	KPÚ
Niměřice	KPÚ
Pěňčín	KPÚ
Syřenov	KPÚ
Tašovice	KPÚ
Těchobuz	KPÚ

Kotvrdovice	KPÚ
Hrabůvka u Hranic	KPÚ
Loučka	KPÚ
Padesát Lánů	KPÚ
Velká u Hranic	KPÚ
Moravské Prusy	KPÚ
Pohřebačka	KPÚ
Rašovice u Bučovic	KPÚ
Vyškov	KPÚ
Peřimov	JPÚ s výměnou vlastnických práv
Bítouchov u Semil	JPÚ s výměnou vlastnických práv
Velké Bílovice	JPÚ s výměnou vlastnických práv
Popice	JPÚ s výměnou vlastnických práv
Arnultovice u Lučního Chvojna	KPÚ
Nové Hvězdlice	JPÚ s výměnou vlastnických práv
Bakov	KPÚ
Bystřička I	JPÚ s výměnou vlastnických práv
Malá Bystřice	JPÚ s výměnou vlastnických práv
Baška	JPÚ s výměnou vlastnických práv
Perná	JPÚ s výměnou vlastnických práv
Moravský Žižkov	JPÚ s výměnou vlastnických práv
Bečov u Mostu	JPÚ s výměnou vlastnických práv
Bedřichův Světec	JPÚ s výměnou vlastnických práv
Bělá ve Slezsku	KPÚ
Běloky	KPÚ
Benátky u Ždírcce nad Doubravou	KPÚ
Beřovice	KPÚ
Uherčice u Hustopečí	JPÚ s výměnou vlastnických práv
Biřkov	KPÚ
Bítov u Přehýšova	KPÚ
Blahotice	KPÚ
Drnholec	JPÚ s výměnou vlastnických práv
Drnholec	JPÚ s výměnou vlastnických práv
Drnholec	JPÚ s výměnou vlastnických práv
Blinka	KPÚ
Blížejev	KPÚ
Sedlec u Mikulova	KPÚ
Pavlov u Dolních Věstonic	JPÚ s výměnou vlastnických práv
Bohdalice	KPÚ
Bohy	KPÚ
Velké Pavlovice	JPÚ s výměnou vlastnických práv
Boješice	KPÚ
Bolešiny	KPÚ

Borkovice	KPÚ
Bořetín u Strmilova	KPÚ
Boškov	KPÚ
Branná	KPÚ
Bravantice	KPÚ
Brodeslavy	KPÚ
Brteč	JPÚ s výměnou vlastnických práv
Brůdek	KPÚ
Brušperk	JPÚ s výměnou vlastnických práv
Bruzovice	JPÚ s výměnou vlastnických práv
Bruzovice	JPÚ s výměnou vlastnických práv
Břešťany u Zlonic	KPÚ
Břetislav	KPÚ
Březí u Blatné	KPÚ
Březí u Malečova	KPÚ
Březí u Žinkov	KPÚ
Břežany	KPÚ
Bříza nad Ohří	KPÚ
Buč	KPÚ
Buček	KPÚ
Budislav	KPÚ
Buková u Klatov	KPÚ
Buková u Semněvic	KPÚ
Bukovec u Jablunkova	JPÚ s výměnou vlastnických práv
Bukovina u Mladotic	KPÚ
Švábenice	JPÚ s výměnou vlastnických práv
Valašská Bystřice	JPÚ s výměnou vlastnických práv
Buštěhrad	KPÚ
Butovice	KPÚ
Býkev	KPÚ
Byšice	KPÚ
Havraň	JPÚ s výměnou vlastnických práv
Chloumek u Kasejovic	KPÚ
Chlumčany u Přeštic	KPÚ
Chodová Planá	KPÚ
Chodová Planá	JPÚ s výměnou vlastnických práv

Chodovská Huť	KPÚ
Chodská Lhota	KPÚ
Choteč u Holic	KPÚ
Chotěvice	KPÚ
Chotouň	KPÚ
Chouzovy	KPÚ
Chramostek	KPÚ
Zelená Hora na Moravě	JPÚ s výměnou vlastnických práv
Chrašnice	KPÚ
Chrást'ovice	KPÚ
Chrtníč	KPÚ
Chudenín	KPÚ
Chvaletice u Protivína	KPÚ
Chýšť	KPÚ
Ctiboř u Tachova	KPÚ
Částkov u Tachova	KPÚ
Časy	KPÚ
Čavyně	KPÚ
Čechočovice	KPÚ
Čechyně	KPÚ
Čeliv	KPÚ
Čenkov u Bechyně	KPÚ
Čeperka	KPÚ
Čermná u Staňkova	KPÚ
Černíkovice u Dřevce	KPÚ
Kašnice	JPÚ s výměnou vlastnických práv
Červená Voda	JPÚ s výměnou vlastnických práv
Červené Záhoří	KPÚ
Červený Hrádek u Plzně	JPÚ s výměnou vlastnických práv
Mikulov na Moravě	JPÚ s výměnou vlastnických práv
Červený Újezd u Zbůchu	KPÚ

Česká Olešná	KPÚ
Česká Rybná u Žamberka	JPÚ s výměnou vlastnických práv
Čičenice	KPÚ
Čmelíny	KPÚ
Horní Bojanovice	JPÚ s výměnou vlastnických práv
Moravská Nová Ves	JPÚ s výměnou vlastnických práv
Starý Bohumín	KPÚ
Pudlov	KPÚ
Dačice	JPÚ s výměnou vlastnických práv
Daminěves	KPÚ
Dědice u Nemyšle	KPÚ
Dehetná	KPÚ
Hlohovec	JPÚ s výměnou vlastnických práv
Brumovice	JPÚ s výměnou vlastnických práv
Vrbice u Velkých Pavlovic	JPÚ s výměnou vlastnických práv
Vrbice u Velkých Pavlovic	JPÚ s výměnou vlastnických práv
Šakvice	JPÚ s výměnou vlastnických práv
Křepice u Hustopečí	JPÚ s výměnou vlastnických práv
Krumvíř	JPÚ s výměnou vlastnických práv
Brumovice	JPÚ s výměnou vlastnických práv
Poštorná	JPÚ s výměnou vlastnických práv
Dlouhé Hradiště	KPÚ
Nikolčice	JPÚ s výměnou vlastnických práv
Dlouhý Újezd	KPÚ
Dobratice	JPÚ s výměnou vlastnických práv
Dobratice	JPÚ s výměnou vlastnických práv
Dobratice	JPÚ s výměnou vlastnických práv
Dobratice	JPÚ s výměnou vlastnických práv
Dobrohošť	KPÚ
Dolany u Kladna	KPÚ

Dolany u Pardubic	KPÚ
Strážnice na Moravě	JPÚ s výměnou vlastnických práv
Dolní Hořice	KPÚ
Dolní Jablonná	KPÚ
Dolní Jadruž	KPÚ
Dolní Kramolín	JPÚ s výměnou vlastnických práv
Dolní Lomná	JPÚ s výměnou vlastnických práv
Křížanovice u Bučovic	JPÚ s výměnou vlastnických práv
Dolní Ředice	KPÚ
Dolní Sekyřany	KPÚ
Dolní Soběšovice	JPÚ s výměnou vlastnických práv
Hustopeče u Brna	JPÚ s výměnou vlastnických práv
Dolní Vítkov	JPÚ s výměnou vlastnických práv
Dolní Vlkyš	KPÚ
Poštorná	JPÚ s výměnou vlastnických práv
Šitbořice	JPÚ s výměnou vlastnických práv
Domašín u Studené	JPÚ s výměnou vlastnických práv
Domašov u Jeseníka	JPÚ s výměnou vlastnických práv
Doubí nad Lužnicí	KPÚ
Doubrava u Aše	KPÚ
Doubrava u Lipové	KPÚ
Doubrava u Puclic	KPÚ
Drahov	KPÚ
Dražeh	KPÚ

Dražkov nad Labem	KPÚ
Drmoul	KPÚ
Drnovice u Vyškova	KPÚ
Dřevec	KPÚ
Dřísy	KPÚ
Dubečno	KPÚ
Horní Bojanovice	JPÚ s výměnou vlastnických práv
Úvaly u Valtic	JPÚ s výměnou vlastnických práv
Velké Bílovice	JPÚ s výměnou vlastnických práv
Velké Bílovice	JPÚ s výměnou vlastnických práv
Fryčovice	JPÚ s výměnou vlastnických práv
Fryčovice	JPÚ s výměnou vlastnických práv
Fryčovice	JPÚ s výměnou vlastnických práv
Frýdek	JPÚ s výměnou vlastnických práv
Frýdlant nad Ostravicí	JPÚ s výměnou vlastnických práv
Frýdlant nad Ostravicí	JPÚ s výměnou vlastnických práv
Frýdlant nad Ostravicí	JPÚ s výměnou vlastnických práv
Hodějice	JPÚ s výměnou vlastnických práv
Perná	JPÚ s výměnou vlastnických práv
Guty	JPÚ s výměnou vlastnických práv
Hadrava	KPÚ
Hajany u Blatné	KPÚ
Hájek u Všerub	KPÚ
Hamry na Šumavě	KPÚ
Vyškov	JPÚ s výměnou vlastnických práv
Hanov u Lestkova	KPÚ
Velké Pavlovice	JPÚ s výměnou vlastnických práv
Velké Pavlovice	JPÚ s výměnou vlastnických práv
Brumovice	JPÚ s výměnou vlastnických práv
Brumovice	JPÚ s výměnou vlastnických práv
Hartmanice I	KPÚ
Hartmanice II	KPÚ
Hartvíkov	KPÚ
Havraň	JPÚ s výměnou vlastnických práv
Hedčany	KPÚ
Heřmanice u Frýdlantu	JPÚ s výměnou vlastnických práv
Hlasivo	KPÚ
Mikulov na Moravě	JPÚ s výměnou vlastnických práv
Hlohová	KPÚ
Hlohovčice	KPÚ
Hlohovičky	KPÚ
Hlubočany	KPÚ
Hněvnice	KPÚ

Hnojník	JPÚ s výměnou vlastnických práv
Hobšovice	KPÚ
Hodousice	KPÚ
Hodyně u Dřevce	KPÚ
Holubice	JPÚ s výměnou vlastnických práv
Holubice	JPÚ s výměnou vlastnických práv
Horáždovice	KPÚ
Pohořelice nad Jihlavou	JPÚ s výměnou vlastnických práv
Horní Bludovice	JPÚ s výměnou vlastnických práv
Horní Bludovice	JPÚ s výměnou vlastnických práv
Horní Bludovice	JPÚ s výměnou vlastnických práv
Horní Datyně	JPÚ s výměnou vlastnických práv
Bořetice u Hustopečí	JPÚ s výměnou vlastnických práv
Horní Domaslavice	JPÚ s výměnou vlastnických práv
Horní Domaslavice	JPÚ s výměnou vlastnických práv
Horní Domaslavice	JPÚ s výměnou vlastnických práv
Horní Kamenice u Staňkova	KPÚ
Horní Lomná	JPÚ s výměnou vlastnických práv
Horní Lukavice	KPÚ
Horní Olešná	KPÚ
Horní Pole	JPÚ s výměnou vlastnických práv
Veselí nad Moravou	JPÚ s výměnou vlastnických práv
Horní Slatina	JPÚ s výměnou vlastnických práv
Moravský Žižkov	JPÚ s výměnou vlastnických práv
Horní Tošanovice	JPÚ s výměnou vlastnických práv
Horní Zálezly	KPÚ
Hornosín	KPÚ
Horosedly	KPÚ
Horusice	KPÚ
Horušany	KPÚ
Hořehledy	KPÚ
Hořešovice	KPÚ
Hořešovičky	KPÚ
Hostašovice	JPÚ s výměnou vlastnických práv
Hostašovice	JPÚ s výměnou vlastnických práv
Hostějeves	KPÚ
Hostín u Mělníka	KPÚ
Hostouň u Prahy	KPÚ
Hostovice u Pardubic	KPÚ
Hoštice u Volyně	KPÚ
Hoštice u Nemyše	KPÚ
Hradec u Stoda	KPÚ
Hradiště nad Berouňkou	KPÚ

Hradiště u Kasejovic	KPÚ
Hradišťský Újezd	KPÚ
Hrčava	JPÚ s výměnou vlastnických práv
Hrdlív	KPÚ
Hrejkovice	KPÚ
Hrobice	KPÚ
Hromnice	KPÚ
Hřebeč	KPÚ
Hvožd'any u Bechyně	KPÚ
Hvožd'any u Úněšova	KPÚ
Hynčice u Vražného	KPÚ
Komořany na Moravě	JPÚ s výměnou vlastnických práv
Dražovice	JPÚ s výměnou vlastnických práv
Vícemilice	JPÚ s výměnou vlastnických práv
Pístovice	JPÚ s výměnou vlastnických práv
Slavkov u Brna	JPÚ s výměnou vlastnických práv
Marefy	JPÚ s výměnou vlastnických práv
Drnovice u Vyškova	JPÚ s výměnou vlastnických práv
Ivanovice na Hané	KPÚ
Popelín	JPÚ s výměnou vlastnických práv
Janova Ves	KPÚ
Janovice u Frýdku-Místku	JPÚ s výměnou vlastnických práv
Janovice u Frýdku-Místku	JPÚ s výměnou vlastnických práv
Janovice u Frýdku-Místku	JPÚ s výměnou vlastnických práv
Janovice u Frýdku-Místku	JPÚ s výměnou vlastnických práv
Kolín	JPÚ s výměnou vlastnických práv
Nová Ves I	JPÚ s výměnou vlastnických práv
Polepy u Kolína	JPÚ s výměnou vlastnických práv
Štítary u Kolína	JPÚ s výměnou vlastnických práv
Sendražice u Kolína	JPÚ s výměnou vlastnických práv
Kolín	JPÚ s výměnou vlastnických práv
Ovčáry u Kolína	JPÚ s výměnou vlastnických práv
Popovice u Benešova	JPÚ s výměnou vlastnických práv
Starý Sedloňov	JPÚ s výměnou vlastnických práv
Veltruby	JPÚ s výměnou vlastnických práv
Volárna	JPÚ s výměnou vlastnických práv
Čermná ve Slezsku	JPÚ s výměnou vlastnických práv
Guntramovice	JPÚ s výměnou vlastnických práv
Opava-Předměstí	JPÚ s výměnou vlastnických práv
Jedov	KPÚ
Jestřebice u Kokořína	KPÚ

Ješovice	KPÚ
Jevíčko-předměstí	KPÚ
Jistebník	JPÚ s výměnou vlastnických práv
Jivjany	KPÚ
Lysůvky	JPÚ s výměnou vlastnických práv
Hrušky	JPÚ s výměnou vlastnických práv
Koryto	JPÚ s výměnou vlastnických práv
Krtely	JPÚ s výměnou vlastnických práv
Křížovice u Ktiše	JPÚ s výměnou vlastnických práv
Kunovice u Uherského Hradiště	JPÚ s výměnou vlastnických práv
Sady	JPÚ s výměnou vlastnických práv
Staré Město u Uherského Hradiště	JPÚ s výměnou vlastnických práv
Vadkov	JPÚ s výměnou vlastnických práv
Velký Týnec	JPÚ s výměnou vlastnických práv
Albrechtice u Rýmařova	JPÚ s výměnou vlastnických práv
Arnoštka	JPÚ s výměnou vlastnických práv
Arnoštka	JPÚ s výměnou vlastnických práv
Bartultovice	JPÚ s výměnou vlastnických práv
Bělá u Liberka	JPÚ s výměnou vlastnických práv
Bystřice u Benešova	JPÚ s výměnou vlastnických práv
Jinošice	JPÚ s výměnou vlastnických práv
Nakvasovice	JPÚ s výměnou vlastnických práv
Bernardov	JPÚ s výměnou vlastnických práv
Bezdužice	JPÚ s výměnou vlastnických práv
Bílá Voda u Javorníka	JPÚ s výměnou vlastnických práv
Bystřice u Benešova	JPÚ s výměnou vlastnických práv
Blansko u Kaplice	JPÚ s výměnou vlastnických práv
Blučina	JPÚ s výměnou vlastnických práv
Netvořice	JPÚ s výměnou vlastnických práv
Bohdalov	JPÚ s výměnou vlastnických práv
Bohunice	JPÚ s výměnou vlastnických práv
Bolechy	JPÚ s výměnou vlastnických práv
Bolechy	JPÚ s výměnou vlastnických práv
Borkovice	JPÚ s výměnou vlastnických práv
Boršov u Loučovic	JPÚ s výměnou vlastnických práv
Brantice	JPÚ s výměnou vlastnických práv
Bruntál-město	JPÚ s výměnou vlastnických práv
Budeč	JPÚ s výměnou vlastnických práv
Budislav	JPÚ s výměnou vlastnických práv
Budislav	JPÚ s výměnou vlastnických práv
Bukovice u Jeseníka	JPÚ s výměnou vlastnických práv
Bušanovice	JPÚ s výměnou vlastnických práv
Bylany u Kutné Hory	JPÚ s výměnou vlastnických práv
Bystrc	JPÚ s výměnou vlastnických práv

Bystrc	JPÚ s výměnou vlastnických práv
Bystrc	JPÚ s výměnou vlastnických práv
Brňany	JPÚ s výměnou vlastnických práv
Brzánky	JPÚ s výměnou vlastnických práv
Černěves	JPÚ s výměnou vlastnických práv
České Kopisty	JPÚ s výměnou vlastnických práv
Dolánky nad Ohří	JPÚ s výměnou vlastnických práv
Hrdly	JPÚ s výměnou vlastnických práv
Hrobce	JPÚ s výměnou vlastnických práv
Kyškovice	JPÚ s výměnou vlastnických práv
Libotenice	JPÚ s výměnou vlastnických práv
Lounky	JPÚ s výměnou vlastnických práv
Malíč	JPÚ s výměnou vlastnických práv
Maškovice	JPÚ s výměnou vlastnických práv
Počaply u Terezína	JPÚ s výměnou vlastnických práv
Ředhošť	JPÚ s výměnou vlastnických práv
Travčice	JPÚ s výměnou vlastnických práv
Vědomice	JPÚ s výměnou vlastnických práv
Záluží u Roudnice nad Labem	JPÚ s výměnou vlastnických práv
Velký Hubenov	JPÚ s výměnou vlastnických práv
Cetviny	JPÚ s výměnou vlastnických práv
Cetviny	JPÚ s výměnou vlastnických práv
Charvátská Nová Ves	JPÚ s výměnou vlastnických práv
Chlum u Volar	JPÚ s výměnou vlastnických práv
Cholina	JPÚ s výměnou vlastnických práv
Chotyně	JPÚ s výměnou vlastnických práv
Chrást'any u Českého Brodu	JPÚ s výměnou vlastnických práv
Chrlice	JPÚ s výměnou vlastnických práv
Chrlice	JPÚ s výměnou vlastnických práv
Chrtnič	JPÚ s výměnou vlastnických práv
Brozany nad Ohří	JPÚ s výměnou vlastnických práv
Brozany nad Ohří	JPÚ s výměnou vlastnických práv
Dobříň	JPÚ s výměnou vlastnických práv
Dubany	JPÚ s výměnou vlastnických práv
Hostěnice u Brozan	JPÚ s výměnou vlastnických práv
Levousy	JPÚ s výměnou vlastnických práv
Semeč	JPÚ s výměnou vlastnických práv
Šepetely	JPÚ s výměnou vlastnických práv
Třebívlice	JPÚ s výměnou vlastnických práv
Černá v Pošumaví	JPÚ s výměnou vlastnických práv
Černíkovice	JPÚ s výměnou vlastnických práv
Červená Třemešná	JPÚ s výměnou vlastnických práv
Červené Záhoří	JPÚ s výměnou vlastnických práv
Česká Ves	JPÚ s výměnou vlastnických práv
České Žleby	JPÚ s výměnou vlastnických práv
Čistá u Horek	JPÚ s výměnou vlastnických práv
Dětmarovice	JPÚ s výměnou vlastnických práv
Dluhoště	JPÚ s výměnou vlastnických práv
Dluhoště	JPÚ s výměnou vlastnických práv
Dobřeň u Kutné Hory	JPÚ s výměnou vlastnických práv
Dolní Chrást'any	JPÚ s výměnou vlastnických práv
Dolní Drkolná	JPÚ s výměnou vlastnických práv
Dolní Moravice	JPÚ s výměnou vlastnických práv

Dolní Sytová	JPÚ s výměnou vlastnických práv
Domašín u Černíkovíc	JPÚ s výměnou vlastnických práv
Broumovice	JPÚ s výměnou vlastnických práv
Úročnice	JPÚ s výměnou vlastnických práv
Dvorce u Bruntálu	JPÚ s výměnou vlastnických práv
Dvůr Králové nad Labem	JPÚ s výměnou vlastnických práv
Fojtka	JPÚ s výměnou vlastnických práv
Kamberk	JPÚ s výměnou vlastnických práv
Frýdlant	JPÚ s výměnou vlastnických práv
Fryšava pod Žákovou horou	JPÚ s výměnou vlastnických práv
Horní Kamenice u Staňkova	JPÚ s výměnou vlastnických práv
Hamry na Šumavě	JPÚ s výměnou vlastnických práv
Hašlovice	JPÚ s výměnou vlastnických práv
Hejnov	JPÚ s výměnou vlastnických práv
Henčov	JPÚ s výměnou vlastnických práv
Herálec na Moravě	JPÚ s výměnou vlastnických práv
Herbertov	JPÚ s výměnou vlastnických práv
Heřmanovice	JPÚ s výměnou vlastnických práv
Hlavice	JPÚ s výměnou vlastnických práv
Holešín	JPÚ s výměnou vlastnických práv
Křivsoudov	JPÚ s výměnou vlastnických práv
Horní Dlouhá	JPÚ s výměnou vlastnických práv
Horní Dlouhá	JPÚ s výměnou vlastnických práv
Horní Dvořiště	JPÚ s výměnou vlastnických práv
Horní Jílovice	JPÚ s výměnou vlastnických práv
Horní Jílovice	JPÚ s výměnou vlastnických práv
Horní Loděnice	JPÚ s výměnou vlastnických práv
Horní Loděnice	JPÚ s výměnou vlastnických práv
Ostrožské Předměstí	JPÚ s výměnou vlastnických práv
Horní Záblatí	JPÚ s výměnou vlastnických práv
Hošťálkovo	JPÚ s výměnou vlastnických práv
Hoštice	JPÚ s výměnou vlastnických práv
Hracholusky u Prachatic	JPÚ s výměnou vlastnických práv
Hracholusky u Prachatic	JPÚ s výměnou vlastnických práv
Hrbov u Lhenic	JPÚ s výměnou vlastnických práv
Hrbov u Lhenic	JPÚ s výměnou vlastnických práv
Hrozová	JPÚ s výměnou vlastnických práv
Hrudkov	JPÚ s výměnou vlastnických práv
Hrudkov	JPÚ s výměnou vlastnických práv
Ivanovice	JPÚ s výměnou vlastnických práv
Jasánky	JPÚ s výměnou vlastnických práv
Javorník-město	JPÚ s výměnou vlastnických práv
Jedlová v Orlických horách	JPÚ s výměnou vlastnických práv
Jelení u Bruntálu	JPÚ s výměnou vlastnických práv
Jinačovice	JPÚ s výměnou vlastnických práv

Jiříkovice	JPÚ s výměnou vlastnických práv
Tuchyně	JPÚ s výměnou vlastnických práv
Bělokozly	JPÚ s výměnou vlastnických práv
Chrástřany u Benešova	JPÚ s výměnou vlastnických práv
Kaplice	JPÚ s výměnou vlastnických práv
Úročnice	JPÚ s výměnou vlastnických práv
Karlov u Bohušova	JPÚ s výměnou vlastnických práv
Kasalice	JPÚ s výměnou vlastnických práv
Kašnice u Bohušova	JPÚ s výměnou vlastnických práv
Kdousov	JPÚ s výměnou vlastnických práv
Kladeruby nad Oslavou	JPÚ s výměnou vlastnických práv
Kladné	JPÚ s výměnou vlastnických práv
Kladné	JPÚ s výměnou vlastnických práv
Klenovice u Mičovic	JPÚ s výměnou vlastnických práv
Klenovice u Mičovic	JPÚ s výměnou vlastnických práv
Kněžpole	JPÚ s výměnou vlastnických práv
Komín	JPÚ s výměnou vlastnických práv
Velehrad	JPÚ s výměnou vlastnických práv
Velká nad Veličkou	JPÚ s výměnou vlastnických práv
Kožušany	JPÚ s výměnou vlastnických práv
Krásensko	JPÚ s výměnou vlastnických práv
Kratušín	JPÚ s výměnou vlastnických práv
Kratušín	JPÚ s výměnou vlastnických práv
Krtely	JPÚ s výměnou vlastnických práv
Křivsoudov	JPÚ s výměnou vlastnických práv
Křemeneč	JPÚ s výměnou vlastnických práv
Křenov u Kájova	JPÚ s výměnou vlastnických práv
Křížov u Sovince	JPÚ s výměnou vlastnických práv
Mikulov na Moravě	JPÚ s výměnou vlastnických práv
Nučničky	JPÚ s výměnou vlastnických práv
Oleško u Rohatců	JPÚ s výměnou vlastnických práv
Pohořany	JPÚ s výměnou vlastnických práv
Poříčí nad Sázavou	JPÚ s výměnou vlastnických práv
Kunvald	JPÚ s výměnou vlastnických práv
Kutná Hora	JPÚ s výměnou vlastnických práv
Květov	JPÚ s výměnou vlastnických práv
Lazinov	JPÚ s výměnou vlastnických práv
Lejčkov	JPÚ s výměnou vlastnických práv
Níhov	JPÚ s výměnou vlastnických práv
Jaronín	JPÚ s výměnou vlastnických práv
Kladné	JPÚ s výměnou vlastnických práv
Lešany u Prostějova	JPÚ s výměnou vlastnických práv
Lhenice	JPÚ s výměnou vlastnických práv
Lhenice	JPÚ s výměnou vlastnických práv
Lhenice	JPÚ s výměnou vlastnických práv
Lhenice	JPÚ s výměnou vlastnických práv

Lhenice	JPÚ s výměnou vlastnických práv
Lhenice	JPÚ s výměnou vlastnických práv
Libínské Sedlo	JPÚ s výměnou vlastnických práv
Libínské Sedlo	JPÚ s výměnou vlastnických práv
Libínské Sedlo	JPÚ s výměnou vlastnických práv
Lično	JPÚ s výměnou vlastnických práv
Liderovice	JPÚ s výměnou vlastnických práv
Linhartovy	JPÚ s výměnou vlastnických práv
Lipovice	JPÚ s výměnou vlastnických práv
Líšeň	JPÚ s výměnou vlastnických práv
Líšeň	JPÚ s výměnou vlastnických práv
Líšeň	JPÚ s výměnou vlastnických práv
Líšná	JPÚ s výměnou vlastnických práv
Litohrady	JPÚ s výměnou vlastnických práv
Litultovice	JPÚ s výměnou vlastnických práv
Lnáře	JPÚ s výměnou vlastnických práv
Lanžhot	JPÚ s výměnou vlastnických práv
Novosedly na Moravě	JPÚ s výměnou vlastnických práv
Lomnice nad Popelkou	JPÚ s výměnou vlastnických práv
Lomnice u Rýmařova	JPÚ s výměnou vlastnických práv
Loučany na Hané	JPÚ s výměnou vlastnických práv
Hvězdoňovice	JPÚ s výměnou vlastnických práv
Louka u Jemnice	JPÚ s výměnou vlastnických práv
Lštění u Radhostic	JPÚ s výměnou vlastnických práv
Lužnice u Pohorské Vsi	JPÚ s výměnou vlastnických práv
Votice	JPÚ s výměnou vlastnických práv
Májůvka	JPÚ s výměnou vlastnických práv
Makolusky	JPÚ s výměnou vlastnických práv
Malá Véska	JPÚ s výměnou vlastnických práv
Maloměřice	JPÚ s výměnou vlastnických práv
Maloměřice	JPÚ s výměnou vlastnických práv
Maloměřice	JPÚ s výměnou vlastnických práv
Malonty	JPÚ s výměnou vlastnických práv
Matějovice	JPÚ s výměnou vlastnických práv
Matná	KPÚ
Medlánky	JPÚ s výměnou vlastnických práv
Medlánky	JPÚ s výměnou vlastnických práv
Medlánky	JPÚ s výměnou vlastnických práv
Medlánky	JPÚ s výměnou vlastnických práv
Městys Rudoltice	JPÚ s výměnou vlastnických práv
Měšice u Tábora	JPÚ s výměnou vlastnických práv
Krhanice	JPÚ s výměnou vlastnických práv
Mikulov	JPÚ s výměnou vlastnických práv
Lhota nad Rohanovem	JPÚ s výměnou vlastnických práv
Miskovice	JPÚ s výměnou vlastnických práv

Mladkov u Boskovic	JPÚ s výměnou vlastnických práv
Mladkov u Boskovic	JPÚ s výměnou vlastnických práv
Lhenice	JPÚ s výměnou vlastnických práv
Močovice	JPÚ s výměnou vlastnických práv
Mojné	JPÚ s výměnou vlastnických práv
Mokrá Hora	JPÚ s výměnou vlastnických práv
Moravec	JPÚ s výměnou vlastnických práv
Mořice	JPÚ s výměnou vlastnických práv
Most I	JPÚ s výměnou vlastnických práv
Mutěnice u Strakoníc	JPÚ s výměnou vlastnických práv
Návsí	JPÚ s výměnou vlastnických práv
Nebahovy	JPÚ s výměnou vlastnických práv
Nemilany	JPÚ s výměnou vlastnických práv
Nesměřice	JPÚ s výměnou vlastnických práv
Netolice	JPÚ s výměnou vlastnických práv
Netolice	JPÚ s výměnou vlastnických práv
Nezamyslice nad Hanou	JPÚ s výměnou vlastnických práv
Nouzov u Senomat	JPÚ s výměnou vlastnických práv
Nová Pec	JPÚ s výměnou vlastnických práv
Nová Pec	JPÚ s výměnou vlastnických práv
Nová Pec	JPÚ s výměnou vlastnických práv
Nová Ves u Bohušova	JPÚ s výměnou vlastnických práv
Nová Ves u Brloha	JPÚ s výměnou vlastnických práv
Oborná	JPÚ s výměnou vlastnických práv
Obřany	JPÚ s výměnou vlastnických práv
Obřany	JPÚ s výměnou vlastnických práv
Ohrozim	JPÚ s výměnou vlastnických práv
Okřesaneč	JPÚ s výměnou vlastnických práv
Olešnice v Orlických horách	JPÚ s výměnou vlastnických práv
Omlenice	JPÚ s výměnou vlastnických práv
Ondřejovice v Jeseníkách	JPÚ s výměnou vlastnických práv
Onomyšl	JPÚ s výměnou vlastnických práv
Opatovice nad Labem	JPÚ s výměnou vlastnických práv
Opavice	JPÚ s výměnou vlastnických práv
Ořešín	JPÚ s výměnou vlastnických práv
Ostrov u Lanškrouna	JPÚ s výměnou vlastnických práv
Ostrov na Šumavě	JPÚ s výměnou vlastnických práv
Pamětice na Moravě	JPÚ s výměnou vlastnických práv
Pavlínov	JPÚ s výměnou vlastnických práv
Perlovice	JPÚ s výměnou vlastnických práv
Petrovice ve Slezsku	JPÚ s výměnou vlastnických práv
Petřvald u Karviné	JPÚ s výměnou vlastnických práv
Písečná u Žamberka	JPÚ s výměnou vlastnických práv
Zdebuzevés	JPÚ s výměnou vlastnických práv
Ostrožské Předměstí	JPÚ s výměnou vlastnických práv
Planá u Českých Budějovic	JPÚ s výměnou vlastnických práv
Plinkout	JPÚ s výměnou vlastnických práv
Uherský Ostroh	JPÚ s výměnou vlastnických práv
Podlesí pod Pradědem	JPÚ s výměnou vlastnických práv
Polná	JPÚ s výměnou vlastnických práv

Pořežín	JPÚ s výměnou vlastnických práv
Pořežín	JPÚ s výměnou vlastnických práv
Měchnov	JPÚ s výměnou vlastnických práv
Moravany u Kyjova	JPÚ s výměnou vlastnických práv
Stavěšice	JPÚ s výměnou vlastnických práv
Staré Město u Frýdku-Místku	JPÚ s výměnou vlastnických práv
Místek	JPÚ s výměnou vlastnických práv
Podolí nad Olšavou	JPÚ s výměnou vlastnických práv
Popovice u Uherského Hradiště	JPÚ s výměnou vlastnických práv
Přídolí	JPÚ s výměnou vlastnických práv
Račí	JPÚ s výměnou vlastnických práv
Radeč	JPÚ s výměnou vlastnických práv
Radimovice u Tábora	JPÚ s výměnou vlastnických práv
Bílovice u Uherského Hradiště	JPÚ s výměnou vlastnických práv
Bánov	JPÚ s výměnou vlastnických práv
Rešov	JPÚ s výměnou vlastnických práv
Mařatice	JPÚ s výměnou vlastnických práv
Jarošov u Uherského Hradiště	JPÚ s výměnou vlastnických práv
Rosice u Brna	JPÚ s výměnou vlastnických práv
Rouchovany	JPÚ s výměnou vlastnických práv
Kundratice u Rozsoch	JPÚ s výměnou vlastnických práv
Rozsochy	JPÚ s výměnou vlastnických práv
Rusín	JPÚ s výměnou vlastnických práv
Staré Město u Uherského Hradiště	JPÚ s výměnou vlastnických práv
Ryžoviště	JPÚ s výměnou vlastnických práv
Řečkovice	JPÚ s výměnou vlastnických práv
Březina u Moravské Třebové	JPÚ s výměnou vlastnických práv
Hrušovany nad Jevišovkou	JPÚ s výměnou vlastnických práv
Sedloňov	JPÚ s výměnou vlastnických práv
Senice na Hané	JPÚ s výměnou vlastnických práv
Skořenice	JPÚ s výměnou vlastnických práv
Skramníky	JPÚ s výměnou vlastnických práv
Skryje u Golčova Jeníkova	JPÚ s výměnou vlastnických práv
Skrýšov u Pelhřimova	JPÚ s výměnou vlastnických práv
Skříněšov	JPÚ s výměnou vlastnických práv
Slavonín	JPÚ s výměnou vlastnických práv
Slezský Kočov	JPÚ s výměnou vlastnických práv
Neveklov	JPÚ s výměnou vlastnických práv
Sněžné na Moravě	JPÚ s výměnou vlastnických práv
Soběslavice	JPÚ s výměnou vlastnických práv
Soběšín	JPÚ s výměnou vlastnických práv
Stachy	JPÚ s výměnou vlastnických práv
Stachy	JPÚ s výměnou vlastnických práv
Stádlá	JPÚ s výměnou vlastnických práv
Stará Rudná	JPÚ s výměnou vlastnických práv
Staré Hvězdlice	JPÚ s výměnou vlastnických práv
Starý Harcov	JPÚ s výměnou vlastnických práv
Starý Lískovec	JPÚ s výměnou vlastnických práv
Starý Lískovec	JPÚ s výměnou vlastnických práv
Rabyně	JPÚ s výměnou vlastnických práv

Střítež nad Ludinou	JPÚ s výměnou vlastnických práv
Střítež u Kaplice	JPÚ s výměnou vlastnických práv
Střítež u Kaplice	JPÚ s výměnou vlastnických práv
Střítež u Kaplice	JPÚ s výměnou vlastnických práv
Studánky u Vyššího Brodu	JPÚ s výměnou vlastnických práv
Studánky u Vyššího Brodu	JPÚ s výměnou vlastnických práv
Studánky u Vyššího Brodu	JPÚ s výměnou vlastnických práv
Supíkovice	JPÚ s výměnou vlastnických práv
Svatomírov	JPÚ s výměnou vlastnických práv
Svitávka	JPÚ s výměnou vlastnických práv
Benešov u Prahy	JPÚ s výměnou vlastnických práv
Čeňovice	JPÚ s výměnou vlastnických práv
Štěpkov	JPÚ s výměnou vlastnických práv
Štítkov	JPÚ s výměnou vlastnických práv
Šumavské Hoštice	JPÚ s výměnou vlastnických práv
Šumavské Hoštice	JPÚ s výměnou vlastnických práv
Šumavské Hoštice	JPÚ s výměnou vlastnických práv
Psáře	JPÚ s výměnou vlastnických práv
Tichonice	JPÚ s výměnou vlastnických práv
Talmberk	JPÚ s výměnou vlastnických práv
Tištín	JPÚ s výměnou vlastnických práv
Trčkov	JPÚ s výměnou vlastnických práv
Třebanice	JPÚ s výměnou vlastnických práv
Třebešice	JPÚ s výměnou vlastnických práv
Třebešov	JPÚ s výměnou vlastnických práv
Třebiště	JPÚ s výměnou vlastnických práv
Mikulov na Moravě	JPÚ s výměnou vlastnických práv
Tuřany	JPÚ s výměnou vlastnických práv
Uhlířské Janovice	JPÚ s výměnou vlastnických práv
Polešovice	JPÚ s výměnou vlastnických práv
Krhanice	JPÚ s výměnou vlastnických práv
Uničov	JPÚ s výměnou vlastnických práv
Úvalno	JPÚ s výměnou vlastnických práv
Svitavy-předměstí	JPÚ s výměnou vlastnických práv
Bílovice nad Svitavou	JPÚ s výměnou vlastnických práv
Boharyně	JPÚ s výměnou vlastnických práv
Bukovina u Hradce Králové	JPÚ s výměnou vlastnických práv
Bukovina u Hradce Králové	JPÚ s výměnou vlastnických práv
Černovice	JPÚ s výměnou vlastnických práv
Čistěves	JPÚ s výměnou vlastnických práv
Divec	JPÚ s výměnou vlastnických práv
Divec	JPÚ s výměnou vlastnických práv
Dobřenice	JPÚ s výměnou vlastnických práv
Dobřenice	JPÚ s výměnou vlastnických práv
Dolní Nedeliště	JPÚ s výměnou vlastnických práv
Doubřavice u Dvora Králové	JPÚ s výměnou vlastnických práv
Dřevěnice	JPÚ s výměnou vlastnických práv

Havlovice	JPÚ s výměnou vlastnických práv
Hněvčeves	JPÚ s výměnou vlastnických práv
Horní Nedeliště	JPÚ s výměnou vlastnických práv
Horní Nedeliště	JPÚ s výměnou vlastnických práv
Horní Staré Město	JPÚ s výměnou vlastnických práv
Hořiněves	JPÚ s výměnou vlastnických práv
Hořiněves	JPÚ s výměnou vlastnických práv
Hubíles	JPÚ s výměnou vlastnických práv
Kratonohy	JPÚ s výměnou vlastnických práv
Lejšovka	JPÚ s výměnou vlastnických práv
Libníkovice	JPÚ s výměnou vlastnických práv
Libřice	JPÚ s výměnou vlastnických práv
Litíč	JPÚ s výměnou vlastnických práv
Lochenice	JPÚ s výměnou vlastnických práv
Maršov u Úpice	JPÚ s výměnou vlastnických práv
Máslojedy	JPÚ s výměnou vlastnických práv
Máslojedy	JPÚ s výměnou vlastnických práv
Nové Město nad Cidlinou	JPÚ s výměnou vlastnických práv
Pamětník	JPÚ s výměnou vlastnických práv
Piletice	JPÚ s výměnou vlastnických práv
Podhůří-Harta	JPÚ s výměnou vlastnických práv
Prasek	JPÚ s výměnou vlastnických práv
Puchlovice	JPÚ s výměnou vlastnických práv
Račice nad Trotinou	JPÚ s výměnou vlastnických práv
Rajhradice	JPÚ s výměnou vlastnických práv
Rodov	JPÚ s výměnou vlastnických práv
Rodov	JPÚ s výměnou vlastnických práv
Rozdrojovice	JPÚ s výměnou vlastnických práv
Rtyně v Podkrkonoší	JPÚ s výměnou vlastnických práv
Skalička nad Labem	JPÚ s výměnou vlastnických práv
Skalička nad Labem	JPÚ s výměnou vlastnických práv
Smiřice	JPÚ s výměnou vlastnických práv
Smiřice	JPÚ s výměnou vlastnických práv
Smržov u Smiřic	JPÚ s výměnou vlastnických práv
Sověstice	JPÚ s výměnou vlastnických práv
Stará Voda	JPÚ s výměnou vlastnických práv
Stěžery	JPÚ s výměnou vlastnických práv
Světí	JPÚ s výměnou vlastnických práv
Syrovátka	JPÚ s výměnou vlastnických práv
Štít	JPÚ s výměnou vlastnických práv
Těchlovice u Hradce Králové	JPÚ s výměnou vlastnických práv
Újezd u Hradce Králové	JPÚ s výměnou vlastnických práv
Zelená Hora na Moravě	JPÚ s výměnou vlastnických práv
Žireč Městys	JPÚ s výměnou vlastnických práv
Čkyně	JPÚ s výměnou vlastnických práv
Těchlovice u Hradce Králové	JPÚ s výměnou vlastnických práv
Vadkov	JPÚ s výměnou vlastnických práv
Vanovice	JPÚ s výměnou vlastnických práv
Velešín	JPÚ s výměnou vlastnických práv
Velešín	JPÚ s výměnou vlastnických práv
Velký Týnec	JPÚ s výměnou vlastnických práv
Ves Rudoltice	JPÚ s výměnou vlastnických práv
Vesec	JPÚ s výměnou vlastnických práv

Soušice	JPÚ s výměnou vlastnických práv
Vimperk	JPÚ s výměnou vlastnických práv
Vimperk	JPÚ s výměnou vlastnických práv
Vlachovo Březí	JPÚ s výměnou vlastnických práv
Vodice u Lhenic	JPÚ s výměnou vlastnických práv
Vodice u Lhenic	JPÚ s výměnou vlastnických práv
Vodňany	JPÚ s výměnou vlastnických práv
Vojkovice nad Ohří	JPÚ s výměnou vlastnických práv
Volary	JPÚ s výměnou vlastnických práv
Volary	JPÚ s výměnou vlastnických práv
Volary	JPÚ s výměnou vlastnických práv
Volary	JPÚ s výměnou vlastnických práv
Jiřetice u Neustupova	JPÚ s výměnou vlastnických práv
Vranice	JPÚ s výměnou vlastnických práv
Vražná	JPÚ s výměnou vlastnických práv
Vrdy	JPÚ s výměnou vlastnických práv
Všeměřice	JPÚ s výměnou vlastnických práv
Vyšší Brod	JPÚ s výměnou vlastnických práv
Vyšší Brod	JPÚ s výměnou vlastnických práv
Veletiny	JPÚ s výměnou vlastnických práv
Vésky	JPÚ s výměnou vlastnických práv
Zlechov	JPÚ s výměnou vlastnických práv
Chlístov u Benešova	JPÚ s výměnou vlastnických práv
Záblatí u Prachatic	JPÚ s výměnou vlastnických práv
Záchlumí	JPÚ s výměnou vlastnických práv
Zahorčice u Lnář	JPÚ s výměnou vlastnických práv
Záhoří u Chrobol	JPÚ s výměnou vlastnických práv
Záhoří u Chrobol	JPÚ s výměnou vlastnických práv
Záhoří u Chrobol	JPÚ s výměnou vlastnických práv
Záhoří u Chrobol	JPÚ s výměnou vlastnických práv
Záluží nad Vltavou	JPÚ s výměnou vlastnických práv
Zárybničná Lhota	JPÚ s výměnou vlastnických práv
Ořechov	JPÚ s výměnou vlastnických práv
Zátes	JPÚ s výměnou vlastnických práv
Zátoňské Dvory	JPÚ s výměnou vlastnických práv
Zátor	JPÚ s výměnou vlastnických práv
Zbizuby	JPÚ s výměnou vlastnických práv
Zbytiny	JPÚ s výměnou vlastnických práv
Zbytiny	JPÚ s výměnou vlastnických práv
Zbytiny	JPÚ s výměnou vlastnických práv
Zbytiny	JPÚ s výměnou vlastnických práv
Zbytiny	JPÚ s výměnou vlastnických práv
Zbytiny	JPÚ s výměnou vlastnických práv
Zdítov	JPÚ s výměnou vlastnických práv
Zlaté Hory v Jeseníkách	JPÚ s výměnou vlastnických práv
Zubčice	JPÚ s výměnou vlastnických práv
Zvonková	JPÚ s výměnou vlastnických práv
Zabovřesky	JPÚ s výměnou vlastnických práv
Žďár u Kaplice	JPÚ s výměnou vlastnických práv
Žďár u Kaplice	JPÚ s výměnou vlastnických práv

Žehuň	JPÚ s výměnou vlastnických práv
Želešice	JPÚ s výměnou vlastnických práv
Žernovice	JPÚ s výměnou vlastnických práv
Obora u Hracholusk	JPÚ s výměnou vlastnických práv
Vrbice u Žitné	JPÚ s výměnou vlastnických práv
Žleby	JPÚ s výměnou vlastnických práv
Radejčín	JPÚ s výměnou vlastnických práv
Horní Branná	JPÚ s výměnou vlastnických práv
Pulečný	JPÚ s výměnou vlastnických práv
Chýšť	JPÚ s výměnou vlastnických práv
Čeperka	JPÚ s výměnou vlastnických práv
Dolany u Pardubic	JPÚ s výměnou vlastnických práv
Pohřebačka	JPÚ s výměnou vlastnických práv
Bobr	JPÚ s výměnou vlastnických práv
Víska u Jevíčka	JPÚ s výměnou vlastnických práv
Libišany	JPÚ s výměnou vlastnických práv
Valtice	JPÚ s výměnou vlastnických práv
Kadlín	KPÚ
Kadov u Blatné	KPÚ
Moravské Bránice	JPÚ s výměnou vlastnických práv
Kámen u Křenic	KPÚ
Kamenná u Příbramě	KPÚ
Kamenný Most	KPÚ
Kamenný Újezd u Nýřan	KPÚ
Kanice u Domažlic	KPÚ
Karpentná	JPÚ s výměnou vlastnických práv
Kasaličky	KPÚ
Kateřinky u Liberce	JPÚ s výměnou vlastnických práv
Kláštorec nad Ohří	JPÚ s výměnou vlastnických práv
Klatovy	KPÚ
Klečaty	KPÚ
Klenovice u Soběslavi	KPÚ
Kletné	KPÚ
Klíčov u Mrákova	KPÚ
Klimkovice	KPÚ
Klínovice	KPÚ
Klobuky	KPÚ
Kmetiněves	KPÚ
Kněžice u Městce Králové	KPÚ
Němčičky u Hustopečí	JPÚ s výměnou vlastnických práv
Kňovice	KPÚ
Ratiboř u Vsetína	JPÚ s výměnou vlastnických práv
Kobylníky	KPÚ

Kocelovice	KPÚ
Kohoutov u Ždírcce nad Doubravou	KPÚ
Koječín u Čepřovic	KPÚ
Kokořín	KPÚ
Kokšín	KPÚ
Pouzdrány	JPÚ s výměnou vlastnických práv
Koloveč	KPÚ
Ludíkov	KPÚ
Komorní Lhotka	JPÚ s výměnou vlastnických práv
Komorní Lhotka	JPÚ s výměnou vlastnických práv
Komořany na Moravě	KPÚ
Úhřetická Lhota	KPÚ
Brázdím	KPÚ
Březno	KPÚ
Chodouny	KPÚ
Chvalín	KPÚ
Čenkov	KPÚ
Dobročovice	KPÚ
Dobřejovice	KPÚ
Dřevčice u Brandýsa nad Labem	KPÚ
Dubné	KPÚ
Herink	KPÚ
Hlinná	KPÚ
Jaronice	KPÚ
Krabčice u Roudnice nad Labem	KPÚ
Křenovice u Dubného	KPÚ
Březí u Mikulova	KPÚ
Okna u Polep	KPÚ
Květnice	KPÚ
Líbeznice	KPÚ
Lochkov	KPÚ
Modletice u Dobřejovic	KPÚ

Mohelno	KPÚ
Mratín	KPÚ
Nebovidy	KPÚ
Nová Ves II	KPÚ
Podivín	KPÚ
Předonín	KPÚ
Rohatce	KPÚ
Rostoklaty	KPÚ
Rovné pod Řípem	KPÚ
Sibřina	KPÚ
Slatina pod Hazmburkem	KPÚ
Stupice	KPÚ
Sukorady	KPÚ
Škvorec	KPÚ
Štolmíř	KPÚ
Tlustovousy	KPÚ
Třebín	KPÚ
Červené Pečky	KPÚ
Sedlov	KPÚ
Zadní Hrádek	KPÚ
Červený Hrádek u Bečvář	KPÚ
Končice	KPÚ
Loukonosy	KPÚ
Lstiboř	KPÚ
Pesvice	KPÚ
Pod'ousy	KPÚ
Polní Chrčice	KPÚ
Svatbín	KPÚ
Žiželice nad Cidlinou	KPÚ
Vědlice	KPÚ
Vesce pod Řípem	KPÚ
Zeleneč	KPÚ
Židovice nad Labem	KPÚ
Kobeřice ve Slezsku	KPÚ
Lesy	KPÚ
Mikolajice	KPÚ
Podlesí nad Odrou	KPÚ
Pustá Polom	KPÚ
Třebařov	KPÚ
Bačov	KPÚ
Bohunice nad Vltavou	KPÚ
Bořislav	KPÚ
Bublava	KPÚ
Bžany	KPÚ
Chlum Svaté Maří	KPÚ

Chotíkov u Kynšperka nad Ohří	KPÚ
Chrudichromy	KPÚ
Dolina u Krajkové	KPÚ
Dolní Pochlovice	KPÚ
Hlavno	KPÚ
Hrádek u Krajkové	KPÚ
Hrobčice	KPÚ
Kaceřov u Kynšperka nad Ohří	KPÚ
Kamenný Dvůr	KPÚ
Krajková	KPÚ
Kraslice	KPÚ
Krásná u Kraslic	KPÚ
Kynšperk nad Ohří	KPÚ
Lékařova Lhota	KPÚ
Liboc u Kynšperka nad Ohří	KPÚ
Lysec	KPÚ
Lysice	KPÚ
Mazelov	KPÚ
Měrunice	KPÚ
Mirošovice	KPÚ
Mlýnská	KPÚ
Mukov	KPÚ
Němčice	KPÚ
Razice	KPÚ
Sněžná	KPÚ
Stříbrná	KPÚ
Šabina	KPÚ
Šebetov	KPÚ
Tvrdín	KPÚ
Valchov	KPÚ
Vážany u Boskovic	KPÚ
Žalany	KPÚ
Žichov	KPÚ
Žim	KPÚ
Dolní Hluboká	KPÚ
Horní Pochlovice	KPÚ
Horní Slavkov	KPÚ
Hraničná	KPÚ
Jindřichovice v Krušných horách	KPÚ
Krásno nad Teplou	KPÚ
Libnov	KPÚ
Rozsíčka	KPÚ
Polanka nad Odrou	KPÚ
Lažany u Chomutova	KPÚ
Droužkovice	KPÚ
Vysočany u Chomutova	KPÚ
Nové Kopisty	KPÚ
Terezín	KPÚ
Popice	JPÚ s výměnou vlastnických práv
Konstantinovy Lázně	KPÚ
Popice	JPÚ s výměnou vlastnických práv
Drnovice u Vyškova	JPÚ s výměnou vlastnických práv

Rakvice	JPÚ s výměnou vlastnických práv
Moravské Bránice	JPÚ s výměnou vlastnických práv
Velké Pavlovice	JPÚ s výměnou vlastnických práv
Třebom	KPÚ
Bohuslavice u Hlučína	KPÚ
Dýšina	KPÚ
Kříše	KPÚ
Košice u Soběslavi	KPÚ
Košín	KPÚ
Sedlec u Mikulova	JPÚ s výměnou vlastnických práv
Kout na Šumavě	KPÚ
Kováry	KPÚ
Rakvice	JPÚ s výměnou vlastnických práv
Kozlany u Vyškova	KPÚ
Kozly u Lipové	KPÚ
Babice u Sternberka	KPÚ
Čakov	KPÚ
Lštění u Radhostic	KPÚ
Skrbeň	KPÚ
Lomnice u Tišnova	KPÚ
Podolí u Přerova	KPÚ
Zderaz u Kolečovic	KPÚ
Adamov u Tupadel	KPÚ

Arnoltice	KPÚ
Babice u Netolic	KPÚ
Bačkov	KPÚ
Bačkovice	KPÚ
Bánov	KPÚ
Barovice	KPÚ
Chloumek	KPÚ
Bartošovice v Orlických horách	KPÚ
Bečov u Mostu	KPÚ
Bedihošť	KPÚ
Bělá u Turnova	KPÚ
Bělotín	KPÚ
Beroun u Starého Sedla	KPÚ
Bezděčín u Jablonce nad Nisou	KPÚ
Bezděkov u Libice nad Doubravou	KPÚ
Bezděkov u Třešti	KPÚ
Bezno	KPÚ
Bílov	KPÚ
Bílovice	KPÚ
Bílý Potok	KPÚ
Bílý Újezd u Dobrušky	KPÚ
Biskupice u Ronova nad Doubravou	KPÚ
Bitětice	KPÚ
Blatnička	KPÚ
Blíževedly	KPÚ
Blížňovice	KPÚ
Bludov	KPÚ

Bobnice	KPÚ
Bor u Karlových Var	KPÚ
Borová u Chvalšín	KPÚ
Boršov	KPÚ
Bořice u Hrochova Týnce	KPÚ
Bosonohy	KPÚ
Boškůvky	KPÚ
Bousov	KPÚ
Božejovice	KPÚ
Boží Dar	KPÚ
Branná u Šumperka	KPÚ
Bratčice u Potěh	KPÚ
Bratčice	KPÚ
Bratronice u Luštěnic	KPÚ
Brod nad Dyjí	KPÚ
Dešná	KPÚ
Brodek u Konice	KPÚ
Brodek u Přerova	KPÚ
Brušperk	KPÚ
Brzkov	KPÚ
Břevnice	KPÚ
Březka u Velké Bíteše	KPÚ
Březolupy	KPÚ
Březová u Hořovic	KPÚ
Břežany u Rakovníka	KPÚ
Bučina	KPÚ
Buková u Třešti	KPÚ
Bulhary	KPÚ
Bušanovice	KPÚ
Býkovice u Louňovic	KPÚ
Bylany u Kutné Hory	KPÚ
Býskovice	KPÚ
Byzhradec	KPÚ
Cejle	KPÚ
Cetoraz	KPÚ

Chabeřice	KPÚ
Chlístov u Rokytnice nad Rokytnou	KPÚ
Chlístov u Lažišť	KPÚ
Chlístovice	KPÚ
Chlum u Dubé	KPÚ
Chlumec	KPÚ
Chocholatá Lhota	KPÚ
Chocovice	KPÚ
Chodeč-Zvíkov	KPÚ
Chodouň	KPÚ
Chotěbudice	KPÚ
Chotětov	KPÚ
Chudčice	KPÚ
Chválov u Pelhřimova	KPÚ
Chvalovice u Netolic	KPÚ
Chýně	KPÚ
Chýnice	KPÚ
Církvice u Kutné Hory	KPÚ
Jakub	KPÚ
Cotkyně	KPÚ
Ctiměřice	KPÚ
Cvrčovice u Pohořelic	KPÚ
Čankovice	KPÚ
Částkovice	KPÚ
Čehovice	KPÚ
Čejč	KPÚ
Čelčice	KPÚ
Čelina	KPÚ
Černá v Pošumaví	KPÚ
Černěves u Libějovic	KPÚ
Černíkovice	KPÚ
Černíny	KPÚ
Červený Potok	KPÚ
Česká Čermná	KPÚ
České Meziříčí	KPÚ

Číčová	KPÚ
Velké Číčovice	KPÚ
Čunín	KPÚ
Dachov	KPÚ
Dalov	KPÚ
Damníkov	KPÚ
Darkovice	KPÚ
Deblův	KPÚ
Deštná u Dubé	KPÚ
Dětkovice u Prostějova	KPÚ
Dětřichovec	KPÚ
Dlouhá Ves u Rychnova nad Kněžnou	KPÚ
Dlouhé na Moravě	KPÚ
Dlouhoňovice	KPÚ
Dobrá Voda u Pacova	KPÚ
Dobré Pole	KPÚ
Dobromilice	KPÚ
Dobrošov u Libé	KPÚ
Dobřeň u Kutné Hory	KPÚ
Dolany u Jaroměře	KPÚ
Dolany u Červených Peček	KPÚ
Dolní Bezděkov	KPÚ
Dolní Brusnice	KPÚ
Dolní Dlouhá Loučka	KPÚ
Dolní Dvořiště	KPÚ
Dolní Kounice	KPÚ
Dolní Libina	KPÚ
Dolní Lipina	KPÚ

Dolní Morava	KPÚ
Dolní Nakvasovice	KPÚ
Dolní Otaslavice	KPÚ
	KPÚ
Dolní Radechová	KPÚ
Dolní Skorošice	KPÚ
Dolní Sloupnice	KPÚ
Dolní Sytová	KPÚ
Dolní Třešňovec	KPÚ
Dolní Vestec	KPÚ
Domašín u Černíkovíc	KPÚ
Doubí u Karlových Var	KPÚ
Doubravice	KPÚ
Doupě	KPÚ
Drahelčice	KPÚ
Dražice	KPÚ
Dřevnovice	KPÚ
Dubenec	KPÚ
Dubicko	KPÚ
Dubina	KPÚ
Dudín	KPÚ
Dunice	KPÚ
Dušejov	KPÚ
Dvorce u Jihlavy	KPÚ
Džbánov u Litomyšle	KPÚ
Frýdštejn	KPÚ
Frymburk	KPÚ
Grygov	KPÚ
Grymov	KPÚ
Habrkovice	KPÚ
Hajany	KPÚ
Hašlovice	KPÚ
Havlíčková Borová	KPÚ
Havraň	KPÚ
Hejnice u Žamberka	KPÚ
Hejtmánkovice	KPÚ
Helvíkovice	KPÚ
Heroltice	KPÚ
Hlásná Lhota	KPÚ
Hlízov	KPÚ
Hlohovec	KPÚ

Hustopeče u Brna	KPÚ
Hustopeče u Brna	KPÚ
Hvozdec u Veverské Bítýšky	KPÚ
Jadrná	KPÚ
Jahodov	KPÚ
Jakubovice	KPÚ
Jamné u Jihlavy	KPÚ
Jámy u Rychnova nad Kněžnou	KPÚ
Janovice u Kravař	KPÚ
Jasenice	KPÚ
Javorník-město	KPÚ
Javorník-ves	KPÚ
Jenišov	KPÚ
Jenišovice u Jablonce nad Nisou	KPÚ
Ještětice	KPÚ
Ježená	KPÚ
Jílové u Držkova	KPÚ
Jindice	KPÚ
Jindřichovice pod Smrkem	KPÚ
Jinošov	KPÚ
Jizerní Vtelno	KPÚ
Kácov	KPÚ
Kačerov u Zdobnice	KPÚ
Kalivody	KPÚ
Kalubice	KPÚ
Kamberk	KPÚ
Kamenec	KPÚ
Kameničná	KPÚ
Kanín	KPÚ
Kaplice	KPÚ
Karlín na Moravě	KPÚ
Karlovo u Paseky	KPÚ
Katov	KPÚ
Kbel	KPÚ
Kelčany	KPÚ
Kladenské Rovné	KPÚ
Kladníky	KPÚ
Kladruby u Libice	KPÚ

Kláštorec nad Orlicí	KPÚ
Klopina	KPÚ
Klucké Chvalovice	KPÚ
Kněžice u Ronova	KPÚ
Knínice	KPÚ
Zbizuby	JPÚ s výměnou vlastnických práv
Kocourov u Slavíkova	KPÚ
Kočí	KPÚ
Kojčice	KPÚ
Koldín	KPÚ
Kolešovice	KPÚ
Komín	KPÚ
Konice	KPÚ
Kopytov	KPÚ
Korkyně	KPÚ
Korotice	KPÚ
Korytná	KPÚ
Kostelec u Jihlavy	KPÚ
Kostníky	KPÚ
Košatka nad Odrou	KPÚ
Koválovice u Tištiny	KPÚ
Osíčany	KPÚ
Kozinec	KPÚ
Kozohlody	KPÚ
Kozojídky	KPÚ
Kožlí u Myštic	KPÚ
Krahulov	KPÚ
Králíky	KPÚ
Králíky	KPÚ

Králová	KPÚ
Králova Lhota u Českého Meziříčí	KPÚ
Krámy	KPÚ
Krapice	KPÚ
Krasíkov	KPÚ
Kratochvilka	KPÚ
Kratušín	KPÚ
Kravaře v Čechách	KPÚ
Krmelín	KPÚ
Krokočín	KPÚ
Krouna	KPÚ
Krtely	KPÚ
Křemenec	KPÚ
Křinice	KPÚ
Křivá	KPÚ
Křižany	KPÚ
Křížov pod Bláníkem	KPÚ
Dobelice	KPÚ
Kurdějov	KPÚ
Mušov	KPÚ
Vlasatice	KPÚ
Kujavy	KPÚ
Kunštát u Orlického Záhoří	KPÚ
Kunvald	KPÚ
Kunvald	KPÚ
Kunvald	KPÚ
Kuřimské Jestřabí	KPÚ
Kuželov	KPÚ
Kvasiny	KPÚ
Kvasiny	KPÚ
Kyžlířov	KPÚ
Labuty	KPÚ
Lanškroun	KPÚ
Lavičky	KPÚ
Lažiště	KPÚ

Lejčkov	KPÚ
Leskovice	KPÚ
Lesná u Velké Chyšky	KPÚ
Lesní Jakubov	KPÚ
Kostomlaty pod Milešovkou	JPÚ s výměnou vlastnických práv
Lhota u Dobrušky	KPÚ
Lhota u Konice	KPÚ
Lhotka u Hradčovic	KPÚ
Lhotka u Velkého Meziříčí	KPÚ
Lhůta	KPÚ
Libějice	KPÚ
Libel	KPÚ
Liboměřice	KPÚ
Libomyšl	KPÚ
Lichkov	KPÚ
Lichkov	KPÚ
Lichnov u Bruntálu	KPÚ
Lično	KPÚ
Lipov	KPÚ
Lipovka u Rychnova nad Kněžnou	KPÚ
Lišnice	KPÚ
Líšnice	KPÚ
Litice	KPÚ
Litoboř	KPÚ
Litohrady	KPÚ
Lomy u Jemnice	KPÚ
Loučky u Zátoru	KPÚ
Loužnice	KPÚ
Lovčice u Kyjova	KPÚ
Lubník	KPÚ
Lubník	KPÚ
Lukavice v Čechách	KPÚ

Lukavice v Čechách	KPÚ
Lukavice u Rychnova nad Kněžnou	KPÚ
Luková	KPÚ
Lukovany	KPÚ
Lutotín	KPÚ
Lužice u Netolic	KPÚ
Lvová	KPÚ
Mahouš	KPÚ
Majetín	KPÚ
Malá Černná nad Orlicí	KPÚ
Malče	KPÚ
Malčice-Osek	KPÚ
Malé Všelisy	KPÚ
Malešovice	KPÚ
Malhostovice	KPÚ
Malovičky	KPÚ
Malovidy	KPÚ
Malý Dešov	KPÚ
Malý Uhřínov	KPÚ
Mančice u Rašovic	KPÚ
Markvartice	KPÚ
Markvartice u Třebíče	KPÚ
Maršov nad Metují	KPÚ
Masty	KPÚ
Mašovice	KPÚ
Matějov	KPÚ
Medlov	KPÚ
Medlov u Uničova	KPÚ
Menhartice	KPÚ
Meziříčí	KPÚ
Meziříčí u Malont	KPÚ
Michalovice	KPÚ

Mikulovice u Jeseníka	KPÚ
Milíčov u Jihlavy	KPÚ
Milokošť	KPÚ
Milotice u Kyjova	KPÚ
Milý	KPÚ
Mirošov u Bobrové	KPÚ
Mirošov u Jihlavy	KPÚ
Miřetice	KPÚ
Miskovice	KPÚ
Mitrov u Uhlířských Janovic	KPÚ
Opatovice II	KPÚ
Mladoňovice na Moravě	KPÚ
Mojné	KPÚ
Mojné-Skřídla	KPÚ
Moraveč	KPÚ
Moravičany	KPÚ
Moravské Knínice	KPÚ
Moravský Kočov	KPÚ
Moravský Lačnov	KPÚ
Moravský Písek	KPÚ
Mořice	KPÚ
Moutnice	KPÚ
Mysliboř	KPÚ
Myslkovice	KPÚ
Myslotín	KPÚ
Myslůvka	KPÚ
Mýtiny	KPÚ
Nahořany nad Metují	KPÚ
Naloučany	KPÚ
Nebeská Rybná	KPÚ

Nedvězí u Olomouce	KPÚ
Němčice nad Hanou	KPÚ
Hruška	KPÚ
Nemojov	KPÚ
Nemyšl	KPÚ
Nenkovice	KPÚ
Nestrašovice	KPÚ
Nesvačilka	KPÚ
Netřebice u Nymburka	KPÚ
Netřebice	KPÚ
Nezabudice	KPÚ
Nezamyslice nad Hanou	KPÚ
Níhov	KPÚ
Nová Ves u Leštiny	KPÚ
Nové Benátky	KPÚ
Nové Dvorce	KPÚ
Nové Dvory u Kutné Hory	KPÚ
Nové Veselí	KPÚ
Novosedly na Moravě	KPÚ
Novosedly na Moravě	KPÚ
Novosedly na Moravě	KPÚ
Novosedly na Moravě	KPÚ
Nový Ždár	KPÚ
Nuzířov	KPÚ
Nyklovice	KPÚ
Oblajovice	KPÚ
Obodř	KPÚ
Obora u Hracholusk	KPÚ
Ocmanice	KPÚ
Odolenovice u Jenišovic	KPÚ
Odrlice	KPÚ
Okoř	KPÚ
Olbramice	KPÚ
Olešnice u Červeného Kostelce	KPÚ
Olšany u Telče	KPÚ
Olšovice	KPÚ

Omlenice	KPÚ
Ondřejov u Pelhřimova	KPÚ
Ondřejovice v Jeseníkách	KPÚ
Opatovice I	KPÚ
Ořechov	KPÚ
Osek	KPÚ
Osoblaha	KPÚ
Osová Bítýška	KPÚ
Ostrov u Lanškrouna	KPÚ
Ostrov u Lanškrouna	KPÚ
Ostrov u Lanškrouna	KPÚ
Ostrov na Šumavě	KPÚ
Ostrožská Lhota	KPÚ
Ostrožské Předměstí	KPÚ
Oškobrh	KPÚ
Otovice u Karlových Var	KPÚ
Paběnice	KPÚ
Paceřice	KPÚ
Palič	KPÚ
Pálovice	KPÚ
Pančava	KPÚ
Panenská Rozsídka	KPÚ
Panská Habrová	KPÚ
Parník	KPÚ
Paseka u Šternberka	KPÚ
Pastviny u Klášterce nad Orlicí	KPÚ
Pašovice na Moravě	KPÚ
Pavlišov	KPÚ
Pavlov u Stonařova	KPÚ
Pěčín u Rychnova nad Kněžnou	KPÚ
Pelkovice	KPÚ
Petrovice I	KPÚ
Petrůvky	KPÚ
Pikárec	KPÚ

Písečná u Žamberka	KPÚ
Plešovice	KPÚ
Plinkout	KPÚ
Podbřezí	KPÚ
Podeřiště	KPÚ
Poděšín	KPÚ
Podivín	KPÚ
Podivín	KPÚ
Podolí nad Olšavou	KPÚ
Podomí	KPÚ
Polesí u Počátek	KPÚ
Polom v Orlických horách	KPÚ
Pořešín	KPÚ
Pořín	KPÚ
Postřelmov	KPÚ
Postupice	KPÚ
Horky u Čáslavi	KPÚ
Potěhy	KPÚ
Pouzdrany	KPÚ
Prakšice	KPÚ
Prasetín	KPÚ
Pravětice	KPÚ
Pravlov	KPÚ
Prorubky	KPÚ
Proseč pod Křemešником	KPÚ
Prosetín u Bystřice nad Pernštejnem	KPÚ
Prostřední Lhota	KPÚ
Prostřední Svince	KPÚ
Protivec	KPÚ
Prudice	KPÚ

Předbořice	KPÚ
Příbram na Moravě	KPÚ
Přibyslavice u Vlkanče	KPÚ
Přídolí	KPÚ
Přítoky	KPÚ
Pucov	KPÚ
Radčice	KPÚ
Radimovice u Sychrova	KPÚ
Radkovice u Budče	KPÚ
Radotice	KPÚ
Radyně	KPÚ
Rájov	KPÚ
Rampuše	KPÚ
Rantířov	KPÚ
Rašov	KPÚ
Rašovice u Uhlířských Janovic	KPÚ
Ratiborova Lhota	KPÚ
Rejšice	KPÚ
Rodinov	KPÚ
Rohenice	KPÚ
Rohozná u Trhové Kamenice	KPÚ
Rojšín	KPÚ
Rokytovec	KPÚ
Roubíčkova Lhota	KPÚ
Roudná nad Lužnicí	KPÚ
Rovný	KPÚ
Rudka	KPÚ
Rudoltice u Lanškrouna	KPÚ
Runářov	KPÚ
Růžená	KPÚ
Růžová	KPÚ
Rybáře u Libé	KPÚ
Rychnov nad Kněžnou	KPÚ
Řehnice	KPÚ
Řemenov	KPÚ
Říčky u Brna	KPÚ
Banín	KPÚ

Bělá nad Svitavou	KPÚ
Dětrichov u Svitav	KPÚ
Dlouhá Loučka	KPÚ
Horní Hynčina	KPÚ
Janov u Litomyšle	KPÚ
Karle	KPÚ
Lavičné	KPÚ
Moravská Kamenná Horka	KPÚ
Radišov	KPÚ
Sázava u Lanškrouna	KPÚ
Sázava u Lanškrouna	KPÚ
Sedlec u Benátek nad Jizerou	KPÚ
Sedlec u Mikulova	KPÚ
Sedlec u Mikulova	KPÚ
Sedlec u Mikulova	KPÚ
Sedlec u Mikulova	KPÚ
Sedlec u Mikulova	KPÚ
Sedlečko u Karlových Var	KPÚ
Sedlečko u Soběslavě	KPÚ
Sedlečko u Veliše	KPÚ
Sejcká Lhota	KPÚ
Senomaty	KPÚ
Hostokryje	KPÚ
Sirákov	KPÚ
Skalice nad Lužnicí	KPÚ
Skalice nad Svitavou	KPÚ
Skalička u Tišnova	KPÚ
Skalka u Doks	KPÚ
Skláře na Šumavě	KPÚ
Skorkov u Herálce	KPÚ
Skršice	KPÚ
Skřípov	KPÚ
Slatina u Vysokého Mýta	KPÚ
Slatina nad Úpou	KPÚ
Slavětín nad Metují	KPÚ
Slaviboř	KPÚ

Slavíkov u Náchoda	KPÚ
Slavíkov u Chotěboře	KPÚ
Slavkov u Uherského Brodu	KPÚ
Slavný	KPÚ
Slemeno u Rychnova nad Kněžnou	KPÚ
Slezské Pavlovice	KPÚ
Sloup v Moravském krasu	KPÚ
Smilovice u Luštěnic	KPÚ
Smolín	KPÚ
Sněžovice	KPÚ
Soběnov	KPÚ
Sobotín	KPÚ
Sobotovice	KPÚ
Sokolnice	KPÚ
Solnice	KPÚ
Sovenice	KPÚ
Spolí-Nové Spolí	KPÚ
Srbce na Moravě	KPÚ
Stajiště	KPÚ
Stanovice	KPÚ
Stanovice u Nové Cerekve	KPÚ
Stará Ves nad Ondřejnicí	KPÚ
Starý Knín	KPÚ
Stoječín	KPÚ
Stoklasná Lhota	KPÚ
Stradov u Kaplice	KPÚ
Stráň	KPÚ
Strenice	KPÚ
Strunkovice nad Blanicí	KPÚ
Středokluky	KPÚ
Střelice u Brna	KPÚ
Javorník nad Veličkou	KPÚ

Stříbrné Hory u Přibyslavi	KPÚ
Střítež u Kaplice	KPÚ
Střížovice u Pěnčína	KPÚ
Studený	KPÚ
Studnice u Osoblahy	KPÚ
Suchá Loz	KPÚ
Suchdol u Kutné Hory	KPÚ
Suchdol nad Odrou	KPÚ
Suchdol u Bujanova	KPÚ
Labutice	KPÚ
Suchdol u Konice	KPÚ
Suchý Důl	KPÚ
Sudkovice	KPÚ
Sudoměřice u Tábora	KPÚ
Svatá	KPÚ
Světlá pod Bláníkem	KPÚ
Světlá u Hoříček	KPÚ
Světlík	KPÚ

Sviny u Křižanova	KPÚ
Synkov	KPÚ
Syrovice	KPÚ
Šardice	KPÚ
Šardice	KPÚ
Šeborov	KPÚ
Šemnice	KPÚ
Šerkovice	KPÚ
Škodějov	KPÚ
Štěkře	KPÚ
Štěpkov	KPÚ
Šubířov	KPÚ
Švihov u Lažišť	KPÚ
Tatenice	KPÚ
Telnice u Brna	KPÚ
Terezín u Čejče	KPÚ
Těšetice u Bochova	KPÚ
Těšetice u Olomouce	KPÚ
Těšice u Nezamyslic	KPÚ
Tetín u Berouna	KPÚ
Tisová u Vysokého Mýta	KPÚ
Tištín	KPÚ
Topol	KPÚ
Topolná	KPÚ
Trhová Kamenice	KPÚ
Trnov	KPÚ
Třebanice	KPÚ
Třebešov	KPÚ
Třebiště	KPÚ
Třešňový Újezdec	KPÚ
Třeština	KPÚ
Třisov	KPÚ
Úblo	KPÚ
Uhelná	KPÚ
Uhlířské Janovice	KPÚ
Úhonice	KPÚ
Úhřetice	KPÚ
Uhřínov u Velkého Meziříčí	KPÚ
Újezd u Luštěnic	KPÚ
Újezd u Žďáru nad Sázavou	KPÚ
Újezdec u Luštěnic	KPÚ

Újezdec u Osvětiman	KPÚ
Úmonín	KPÚ
Ústrašín	KPÚ
Útěchovice pod Stražištěm	KPÚ
Bahna	KPÚ
Křepenice	KPÚ
Lazsko	KPÚ
Obděnice	KPÚ
Tisová u Bohutína	KPÚ
Kukle	KPÚ
Záhraď	KPÚ
Nejdek u Hranic	KPÚ
Vedrovice	KPÚ
Běchary	KPÚ
Benátky	KPÚ
Bezměřov	KPÚ
Bílavsko	KPÚ
Městys Blížkovice	KPÚ
Ves Blížkovice	KPÚ
Bojanovice u Zlobic	KPÚ
Bojiště u Trutnova	KPÚ
Bořenovice	KPÚ
Brusná	KPÚ
Brusné	KPÚ
Bukovina u Hradce Králové	KPÚ
Bukvice	KPÚ
Bystré u Poličky	KPÚ
Bystřany	KPÚ
Bystřany-Světice	KPÚ
Cekov	KPÚ
Chlum nad Berouňkou	KPÚ

Cholenice	KPÚ
Chomýž	KPÚ
Chrást u Tochovic	KPÚ
Chrášťany u Hulína	KPÚ
Hulín	KPÚ
Chrlice	KPÚ
Chyjice	KPÚ
Ctidružice	KPÚ
Čermákovice	KPÚ
Černilov	KPÚ
Červený Újezd u Mukova	KPÚ
Čížov	KPÚ
Diváky	KPÚ
Dolany u Chyjic	KPÚ
Dolní Branná	KPÚ
Dolní Černůtky	KPÚ
Dolní Vlčkovice	KPÚ
Doubravice nad Svitavou	KPÚ
Drahenice	KPÚ
Drahoraz	KPÚ
Dřevěnice	KPÚ
Dvorská	KPÚ
Dyjákovice	KPÚ
Hluboké Mašůvky	KPÚ
Hnanice	KPÚ
Holásky	KPÚ
Holešín	KPÚ
Holštejn	KPÚ
Horčápsko	KPÚ
Horní Lapač	KPÚ
Horní Nětčice	KPÚ
Horní Vlčkovice	KPÚ
Hořiněves	KPÚ
Hradec nad Svitavou	KPÚ
Hradisko	KPÚ
Jablečno	KPÚ

Jankovice u Holešova	KPÚ
Jaroměřice	KPÚ
Javorník u Svitav	KPÚ
Jehnice	KPÚ
Jeníkovice u Hradce Králové	KPÚ
Jeřice	KPÚ
Keteň	KPÚ
Kladruby u Teplic	KPÚ
Klamoš	KPÚ
Klemov	KPÚ
Klentnice	KPÚ
Kníničky	KPÚ
Kobylí na Moravě	KPÚ
Kostelec u Jičíněvsi	KPÚ
Kovářov u Potštátu	KPÚ
Kozí Hory	KPÚ
Krásnice	KPÚ
Krasová	KPÚ
Kuničky	KPÚ
Lázy	KPÚ
Lechovice	KPÚ
Levín nad Cidlinou	KPÚ
Lháň	KPÚ
Lhenice u Bžan	KPÚ
Lhotka u Přerova	KPÚ
Libníkovice	KPÚ
Librantice	KPÚ
Libřice	KPÚ
Lipná	KPÚ
Litič	KPÚ
Lochenice	KPÚ
Loděnice u Moravského Krumlova	KPÚ
Lubná u Kroměříže	KPÚ
Vrbka u Sulimova	KPÚ
Lučice u Chlumce nad Cidlinou	KPÚ
Měřůtky	KPÚ
Měrovce nad Hanou	KPÚ
Milenov	KPÚ

Milovice u Mikulova	KPÚ
Miroslavské Knínice	KPÚ
Mlečice	KPÚ
Načeratice	KPÚ
Nechvalice u Bystřan	KPÚ
Nepasice	KPÚ
Nesvačily pod Třemšínem	KPÚ
Obědovice	KPÚ
Obřany	KPÚ
Oleksovičky	KPÚ
Olešnice nad Cidlinou	KPÚ
Osice	KPÚ
Osičky	KPÚ
Oslí	KPÚ
Ostrov u Tochovic	KPÚ
Ostrov v Podkrkonoší	KPÚ
Perná	KPÚ
Petrovice u Moravského Krumlova	KPÚ
Plácky	KPÚ
Plískov	KPÚ
Plotiště nad Labem	KPÚ
Podhoří na Moravě	KPÚ
Popovice u Kroměříže	KPÚ
Postoupky	KPÚ
Potštát-Dolní Předměstí	KPÚ
Potštát-Horní Předměstí	KPÚ
Potštát-město	KPÚ
Praskačka	KPÚ
Prašný Újezd	KPÚ
Břest	KPÚ
Hulín	KPÚ
Němčice u Holešova	KPÚ
Předměřice nad Labem	KPÚ
Přílepy	KPÚ

Račice nad Trotinou	KPÚ
Radim u Jičína	KPÚ
Rakov u Hranic	KPÚ
Rašín	KPÚ
Hetov	KPÚ
Roudnice	KPÚ
Roželov	KPÚ
Rtyně nad Břlinou	KPÚ
Rumberk	KPÚ
Rusek	KPÚ
Rybníky na Moravě	KPÚ
Řepka	KPÚ
Sedlice u Hradce Králové	KPÚ
Sendražice u Smiřic	KPÚ
Senetářov	KPÚ
Sirá	KPÚ
Kroměříž	KPÚ
Skržice	KPÚ
Slup	KPÚ
Sobělice	KPÚ
Stašov	KPÚ
Strýčkovy	KPÚ
Středolesí	KPÚ
Stříbrnice nad Hanou	KPÚ
Suchdol v Moravském krasu	KPÚ
Šatov	KPÚ
Šošůvka	KPÚ
Štítary na Moravě	KPÚ
Tochovice	KPÚ
Třebnouševy	KPÚ
Třebosko	KPÚ
Třímány	KPÚ
Tuřany	KPÚ
Újezdec u Přerova	KPÚ
Únanov	KPÚ
Vavřinec na Moravě	KPÚ

Veliš u Jičína	KPÚ
Velké Bílovice	KPÚ
Velký Karlov	KPÚ
Vémyslice	KPÚ
Vesec u Jičína	KPÚ
Veselí u Lomnice	KPÚ
Veselice na Moravě	KPÚ
Věžky	KPÚ
Vinice v Podkrkonoší	KPÚ
Vlčí Doly	KPÚ
Volanice	KPÚ
Vrbovec	KPÚ
Vrchovnice	KPÚ
Vršce	KPÚ
Výrava	KPÚ
Zábrdovice u Vedrovic	KPÚ
Zavidov	KPÚ
Zdeslav u Rakovníka	KPÚ
Zlobice	KPÚ
Zvíkovec	KPÚ
Žákovice	KPÚ
Žďár u Blanska	KPÚ
Žebětín	KPÚ
Želatovice	KPÚ
Židovice	KPÚ
Dobrotice	KPÚ
Hvězda	KPÚ
Jestřabice	KPÚ
Lutopecny	KPÚ
Němčičky u Hustopečí	KPÚ
Pasohlávky	KPÚ
Podmokly nad Berouňkou	KPÚ

Pravčice	KPÚ
Prusinovice	KPÚ
Bílany	KPÚ
Miňůvky	KPÚ
Skaštice	KPÚ
Terešov	KPÚ
Tučín	KPÚ
Uhřice u Kroměříže	KPÚ
Vlčice u Trutnova	KPÚ
Václaví	KPÚ
Vadín	KPÚ
Vadkov	KPÚ
Valteřice u Výprachtic	KPÚ
Vážany nad Litavou	KPÚ
Vážany u Uherského Hradiště	KPÚ
Veivanovice	KPÚ
Velatice	KPÚ
Velká Čermná nad Orlicí	KPÚ
Velká Ledská	KPÚ
Velká Morava	KPÚ
Velké Petrovice	KPÚ
Velké Všelisy	KPÚ
Velký Bor u Strunkovic	KPÚ
Velký Dešov	KPÚ
Vendolí	KPÚ
Ves	KPÚ
Veselí nad Moravou	KPÚ
Veselí-Předměstí	KPÚ
Větrní	KPÚ
Veveří u Nových Hradů	KPÚ
Věžná	KPÚ
Věžnice	KPÚ
Věžovatá Pláně	KPÚ
Vidnava	KPÚ
Vilémovice u Červených Janovic	KPÚ
Vincencov	KPÚ
Vitčice na Moravě	KPÚ
Vlachov	KPÚ
Vlaštovičky	KPÚ
Vlčnov u Chrudimi	KPÚ
Vlkaneč	KPÚ
Vlkoš u Kyjova	KPÚ
Vnorovy	KPÚ

Voděradý u Českých Heřmanic	KPÚ
Vojkovice u Židlochovic	KPÚ
Vojnice u Olomouce	KPÚ
Vokov u Rynárce	KPÚ
Vraclav	KPÚ
Vracovice	KPÚ
Vranín	KPÚ
Vranovice	KPÚ
Kelčice	KPÚ
Vrátno	KPÚ
Vrbice u Žitné	KPÚ
Vrchoslavice	KPÚ
Všemslice	KPÚ
Všeň	KPÚ
Vysočany u Ovesných Kladrub	KPÚ
Vysoká Lhota	KPÚ
Vysoké Mýto	KPÚ
Vysoké Popovice	KPÚ
Všehrady	KPÚ
Nezabylice	KPÚ
Záblatí u Osové Bítýšky	KPÚ
Záblatí u Prachatic	KPÚ
Záborná Lhota	KPÚ
Zábrdí u Lažišť	KPÚ
Zadní Chlum	KPÚ
Zadní Újezd	KPÚ
Záhorkovice	KPÚ
Záhoří u Bechyně	KPÚ
Zakřany	KPÚ
Záluží nad Vltavou	KPÚ
Zamachy	KPÚ

Zarazice	KPÚ
Zárybničná Lhota	KPÚ
Zátor	KPÚ
Závist u Velkého Meziříčí	KPÚ
Zbilidy	KPÚ
Zboží	KPÚ
Zbraslavice	KPÚ
Zbyny	KPÚ
Zbýšov u Oslavan	KPÚ
Zderadinky	KPÚ
Zderadiny	KPÚ
Zdětín u Benátek nad Jizerou	KPÚ
Zdíky	KPÚ
Zehuby	KPÚ
Zlámanec	KPÚ
Zlaté Hory v Jeseníkách	KPÚ
Zlátenka	KPÚ
Zubčice	KPÚ
Zvěrotice	KPÚ
Zvěřetice	KPÚ
Žaltice	KPÚ
Žamberk	KPÚ
Žamberk	KPÚ
Žandov	KPÚ
Žarošice	KPÚ
Žatčany	KPÚ
Žďár u Kaplice	KPÚ
Žebrák	KPÚ
Žebrákov u Světlé nad Sázavou	KPÚ
Želeč na Hané	KPÚ
Želetice u Kyjova	KPÚ
Žeraviny	KPÚ
Žernov u České Skalice	KPÚ
Žichlínek	KPÚ
Žichlínek	KPÚ
Žišov u Veselí nad Lužnicí	KPÚ
Žitná u Netolic	KPÚ
Kračín	KPÚ
Králova Lhota	KPÚ
Krásensko	KPÚ
Krásné u Tří Seker	KPÚ
Nikolčice	JPÚ s výměnou vlastnických práv

Velké Bílovice	JPÚ s výměnou vlastnických práv
Bořetice u Hustopečí	JPÚ s výměnou vlastnických práv
Krchleby u Staňkova	KPÚ
Rakvice	JPÚ s výměnou vlastnických práv
Krmelín	JPÚ s výměnou vlastnických práv
Krmelín	JPÚ s výměnou vlastnických práv
Krsy	KPÚ
Křenovy	KPÚ
Křepice u Vodňan	KPÚ
Křimice	KPÚ
Křínov	KPÚ
Křížkový Újezdec	KPÚ
Nabočany	KPÚ
Kučerov	KPÚ
Kunčice pod Ondřejníkem	JPÚ s výměnou vlastnických práv
Kunčice pod Ondřejníkem	JPÚ s výměnou vlastnických práv
Kunčice pod Ondřejníkem	JPÚ s výměnou vlastnických práv
Kunčice pod Ondřejníkem	JPÚ s výměnou vlastnických práv
Kunčičky u Bašky	JPÚ s výměnou vlastnických práv
Kundratice I	KPÚ
Kundratice II	KPÚ
Kunemil	KPÚ
Kuřimany	KPÚ
Kváskovice u Drážova	KPÚ
Ledčice	KPÚ
Lestkov	KPÚ
Hustopeče u Brna	JPÚ s výměnou vlastnických práv
Letonice	KPÚ
Perná	JPÚ s výměnou vlastnických práv
Lhota u Dřís	KPÚ
Lhota pod Pannou	KPÚ
Lhota u Sedla	JPÚ s výměnou vlastnických práv
Lhůta u Tymákova	KPÚ
Libějovice	KPÚ
Libice nad Doubravou	KPÚ
Libíň	KPÚ
Libišany	KPÚ
Liblice	KPÚ
Libochovičky	KPÚ
Lidice	KPÚ
Lipová Lhota	KPÚ
Lipová pod Blanskem	KPÚ
Březí u Mikulova	JPÚ s výměnou vlastnických práv
Bulhary	JPÚ s výměnou vlastnických práv
Lišice u Dolní Lukavice	KPÚ
Litice u Plzně	KPÚ
Lnáře	KPÚ
Lnářský Málkov	KPÚ
Lochovice	KPÚ
Pustiměř	JPÚ s výměnou vlastnických práv
Lom u Mostu	JPÚ s výměnou vlastnických práv

Loucká	KPÚ
Uherčice u Hustopečí	JPÚ s výměnou vlastnických práv
Loužná	KPÚ
Lštění nad Zubřinou	KPÚ
Lubná u Rakovníka	KPÚ
Luby	KPÚ
Velké Bílovice	JPÚ s výměnou vlastnických práv
Lučkovice	KPÚ
Študlov	JPÚ s výměnou vlastnických práv
Brumovice	JPÚ s výměnou vlastnických práv
Lužec nad Vltavou	KPÚ
Lužice u Mostu	JPÚ s výměnou vlastnických práv
Lužice u Mostu	JPÚ s výměnou vlastnických práv
Lužná u Boru	KPÚ
Lysovice	KPÚ
Machnín	JPÚ s výměnou vlastnických práv
Makotřasy	KPÚ
Malá Šitboř	KPÚ
Malé Dvorce	KPÚ
Lanžhot	JPÚ s výměnou vlastnických práv
Malečov	KPÚ
Malenice	KPÚ
Malešín	KPÚ
Malonice nad Zubřinou	KPÚ
Malý Malahov	KPÚ
Rosice u Brna	JPÚ s výměnou vlastnických práv
Jelenice u Mělníka	KPÚ
Malý Újezd	KPÚ
Mankovice	KPÚ
Maříž	JPÚ s výměnou vlastnických práv
Medlovice	KPÚ
Měky nec	KPÚ
Mělnice	JPÚ s výměnou vlastnických práv
Město Touškov	KPÚ
Metly	KPÚ
Metylovice	JPÚ s výměnou vlastnických práv
Metylovice	JPÚ s výměnou vlastnických práv
Mezholezy u Horšovského Týna	KPÚ
Mikulovice v Krušných horách	JPÚ s výměnou vlastnických práv
Milovice u Mikulova	JPÚ s výměnou vlastnických práv
Milčice	KPÚ
Milejovice	KPÚ
Miletice u Velvar	KPÚ
Milíčov	KPÚ
Milíkov u Jablunkova	JPÚ s výměnou vlastnických práv

Milíkov u Jablunkova	JPÚ s výměnou vlastnických práv
Milínov u Nezvěstic	KPÚ
Minkovice	JPÚ s výměnou vlastnických práv
Mirovice	KPÚ
Mířovice	KPÚ
Místek	JPÚ s výměnou vlastnických práv
Místek	JPÚ s výměnou vlastnických práv
Místek	JPÚ s výměnou vlastnických práv
Místek	JPÚ s výměnou vlastnických práv
Mišovice	KPÚ
Mlýnec pod Přimdou	KPÚ
Mlýnek	KPÚ
Močerady	KPÚ
Velké Němčice	JPÚ s výměnou vlastnických práv
Velké Němčice	JPÚ s výměnou vlastnických práv
Mokrouše	KPÚ
Morávka	JPÚ s výměnou vlastnických práv
Morávka	JPÚ s výměnou vlastnických práv
Morávka	JPÚ s výměnou vlastnických práv
Morávka	JPÚ s výměnou vlastnických práv
Mostky	JPÚ s výměnou vlastnických práv
Mouřínov	KPÚ
Mračov	KPÚ
Mrákov	KPÚ
Myslín	KPÚ
Myslív	KPÚ
Velké Bílovice	JPÚ s výměnou vlastnických práv
Jablůnka	JPÚ s výměnou vlastnických práv
Novosedly na Moravě	JPÚ s výměnou vlastnických práv
Novosedly na Moravě	JPÚ s výměnou vlastnických práv
Novosedly na Moravě	JPÚ s výměnou vlastnických práv
Drnholec	JPÚ s výměnou vlastnických práv
Dolní Věstonice	JPÚ s výměnou vlastnických práv
Milovice u Mikulova	JPÚ s výměnou vlastnických práv
Diváky	JPÚ s výměnou vlastnických práv
Pouzdrány	JPÚ s výměnou vlastnických práv
Rakvice	JPÚ s výměnou vlastnických práv
Úvaly u Valtic	JPÚ s výměnou vlastnických práv
Pasohlávky	JPÚ s výměnou vlastnických práv
Brankovice	JPÚ s výměnou vlastnických práv
Bulhary	JPÚ s výměnou vlastnických práv
Bavory	JPÚ s výměnou vlastnických práv
Přítluky	JPÚ s výměnou vlastnických práv
Mikulov na Moravě	JPÚ s výměnou vlastnických práv
Velké Pavlovice	JPÚ s výměnou vlastnických práv
Velké Pavlovice	JPÚ s výměnou vlastnických práv
Velké Pavlovice	JPÚ s výměnou vlastnických práv
Nahošice	KPÚ
Šaratice	JPÚ s výměnou vlastnických práv
Nalžovice	KPÚ
Nalžovické Podhájí	KPÚ
Hať	KPÚ

Crhov u Olešnice	KPÚ
Otmanka	KPÚ
Návsí	JPÚ s výměnou vlastnických práv
Neblažov	KPÚ
Nebory	JPÚ s výměnou vlastnických práv
Nebužely	KPÚ
Nečtiny	KPÚ
Nejdek u Lednice	JPÚ s výměnou vlastnických práv
Němčany	KPÚ
Němčice u Volyně	KPÚ
Němčice u Kdyně	KPÚ
Nemějice	KPÚ
Němětice	KPÚ
Neratov	KPÚ
Nestanice	KPÚ
Netovice	KPÚ
Neuměř	KPÚ
Nezdřev	KPÚ
Kobylí na Moravě	JPÚ s výměnou vlastnických práv
Šitbořice	JPÚ s výměnou vlastnických práv
Kobylí na Moravě	JPÚ s výměnou vlastnických práv
Šitbořice	JPÚ s výměnou vlastnických práv
Bavory	JPÚ s výměnou vlastnických práv
Nošovice	JPÚ s výměnou vlastnických práv
Nouzov u Senomat	KPÚ
Rakvice	JPÚ s výměnou vlastnických práv
Nikolčice	JPÚ s výměnou vlastnických práv
Nová Ves u Bezdružic	KPÚ
Nová Ves u Brloha	KPÚ
Nová Ves u Frýdlantu nad Ostravicí	JPÚ s výměnou vlastnických práv
Nová Ves u Frýdlantu nad Ostravicí	JPÚ s výměnou vlastnických práv
Nová Ves u Frýdlantu nad Ostravicí	JPÚ s výměnou vlastnických práv
Nová Ves u Frýdlantu nad Ostravicí	JPÚ s výměnou vlastnických práv
Nová Ves u Kdyně	KPÚ
Nová Ves u Sedla	JPÚ s výměnou vlastnických práv
Nové Dvory u Močerad	KPÚ
Prušánky	JPÚ s výměnou vlastnických práv
Šitbořice	JPÚ s výměnou vlastnických práv
Hustopeče u Brna	JPÚ s výměnou vlastnických práv
Nový Dům	KPÚ
Nový Dvůr u Myslíva	KPÚ
Nýdek	JPÚ s výměnou vlastnických práv
Nýrsko	KPÚ
Přítluky	JPÚ s výměnou vlastnických práv
Velké Němčice	JPÚ s výměnou vlastnických práv
Velké Bílovice	JPÚ s výměnou vlastnických práv
Velké Bílovice	JPÚ s výměnou vlastnických práv
Ohař	KPÚ
Oldřichov na Hranicích	JPÚ s výměnou vlastnických práv
Olešná u Nezvěstic	KPÚ
Olšany u Dačic	KPÚ

Dolní Dunajovice	JPÚ s výměnou vlastnických práv
Dolní Dunajovice	JPÚ s výměnou vlastnických práv
Dolní Dunajovice	JPÚ s výměnou vlastnických práv
Poběžovice u Domažlic	KPÚ
Pocinovice	KPÚ
Hustopeče u Brna	JPÚ s výměnou vlastnických práv
Velké Němčice	JPÚ s výměnou vlastnických práv
Klobouky u Brna	JPÚ s výměnou vlastnických práv
Tvarožná	JPÚ s výměnou vlastnických práv
Mikulov na Moravě	JPÚ s výměnou vlastnických práv
Horní Věstonice	JPÚ s výměnou vlastnických práv
Klobouky u Brna	JPÚ s výměnou vlastnických práv
Starovičky	JPÚ s výměnou vlastnických práv
Bavory	JPÚ s výměnou vlastnických práv
Diváky	JPÚ s výměnou vlastnických práv
Přítluky	JPÚ s výměnou vlastnických práv
Mikulov na Moravě	JPÚ s výměnou vlastnických práv
Mikulov na Moravě	JPÚ s výměnou vlastnických práv
Starovice	JPÚ s výměnou vlastnických práv
Brumovice	JPÚ s výměnou vlastnických práv
Hrušky	JPÚ s výměnou vlastnických práv
Podůlšany	KPÚ
Vlasatice	JPÚ s výměnou vlastnických práv
Pohoří u Malečova	KPÚ
Pohoří u Mirovic	KPÚ
Polánka u Kasejovic	KPÚ
Pole	KPÚ
Diváky	JPÚ s výměnou vlastnických práv
Poleň	KPÚ
Polerady u Prahy	KPÚ
Polínka	KPÚ
Poloučany	KPÚ
Popovice u Brandýsa nad Labem	KPÚ
Poštovice	KPÚ
Potín	KPÚ
Olešnice na Moravě	JPÚ s výměnou vlastnických práv
Spořice	KPÚ
Pracejovice	KPÚ
Ivaň	JPÚ s výměnou vlastnických práv
Pravy	KPÚ
Moravský Žižkov	JPÚ s výměnou vlastnických práv
Moravský Žižkov	JPÚ s výměnou vlastnických práv
Moravský Žižkov	JPÚ s výměnou vlastnických práv
Moravský Žižkov	JPÚ s výměnou vlastnických práv
Proboštov u Tašova	KPÚ
Přítluky	JPÚ s výměnou vlastnických práv
Labské Chřčice	JPÚ s výměnou vlastnických práv
Holice v Čechách	JPÚ s výměnou vlastnických práv
Staré Čívce	JPÚ s výměnou vlastnických práv
Úsilné	KPÚ

Chotýčany	KPÚ
Bošilec	KPÚ
Břehov	KPÚ
Doubravice u Nedabyle	KPÚ
Dynín	KPÚ
Hosín	KPÚ
Hůry	KPÚ
Kamenný Újezd	KPÚ
Ledenice	KPÚ
Plav	KPÚ
Roudné	KPÚ
Staré Hodějovice	KPÚ
Ševětín	KPÚ
Vidov	KPÚ
Vitín	KPÚ
Všeteč	KPÚ
Krasejovka	KPÚ
Radošovice u Českých Budějovic	KPÚ
Tupesy	KPÚ
Borek u Českých Budějovic	KPÚ
Brumovice	JPÚ s výměnou vlastnických práv
Prostřední Bludovice	JPÚ s výměnou vlastnických práv
Prostřední Bludovice	JPÚ s výměnou vlastnických práv
Zaječí	JPÚ s výměnou vlastnických práv
Klentnice	JPÚ s výměnou vlastnických práv
Pržno	JPÚ s výměnou vlastnických práv
Přechovice	KPÚ
Předenice	KPÚ
Předmíř	KPÚ
Říště	KPÚ
Kostice	JPÚ s výměnou vlastnických práv
Valtice	JPÚ s výměnou vlastnických práv
Diváky	JPÚ s výměnou vlastnických práv
Velké Bílovice	JPÚ s výměnou vlastnických práv
Pouzdrány	JPÚ s výměnou vlastnických práv
Starovičky	JPÚ s výměnou vlastnických práv
Přehýšov	KPÚ
Přestavlky u Dnešic	KPÚ
Příčina	KPÚ
Hustopeče u Brna	JPÚ s výměnou vlastnických práv
Hustopeče u Brna	JPÚ s výměnou vlastnických práv
Příložany	KPÚ
Přítluky	JPÚ s výměnou vlastnických práv
Velké Němčice	JPÚ s výměnou vlastnických práv
Pstruží	JPÚ s výměnou vlastnických práv
Sklené u Žďáru nad Sázavou	JPÚ s výměnou vlastnických práv
Horní Tašovice	JPÚ s výměnou vlastnických práv
Puclice	KPÚ
Pušperk	KPÚ
Radčice u Vodňan	KPÚ
Radčice u Plzně	JPÚ s výměnou vlastnických práv
Radešín	KPÚ
Horní Bečva	JPÚ s výměnou vlastnických práv

Radimovice u Všerub	KPÚ
Mouřínov	JPÚ s výměnou vlastnických práv
Rájov u Mariánských Lázní	KPÚ
Rájov u Třískolup	KPÚ
Rakolusky	KPÚ
Rakov u Svatkovic	KPÚ
Ratibořice na Moravě	KPÚ
Ráztely	KPÚ
Borotín u Boskovic	KPÚ
Podivín	JPÚ s výměnou vlastnických práv
Drnholec	KPÚ
Bavory	KPÚ
Jevišovka	KPÚ
Strachotín	KPÚ
Lednice na Moravě	KPÚ
Mikulov na Moravě	KPÚ
Nejdek u Lednice	KPÚ
Nová Ves u Pohořelic	KPÚ
Nové Mlýny	KPÚ
Nový Přerov	KPÚ
Pavlov u Dolních Věstonic	KPÚ
Pohořelice nad Jihlavou	KPÚ
Dřínov u Kroměříže	KPÚ
Dolní Dunajovice	KPÚ
Dolní Věstonice	KPÚ
Horní Věstonice	KPÚ
Popice	KPÚ
Přítluky	KPÚ
Úvaly u Valtic	KPÚ
Valtice	KPÚ
Zaječí	KPÚ
Křetín	KPÚ
Prakšice	JPÚ s výměnou vlastnických práv
Podivín	JPÚ s výměnou vlastnických práv
Rohovládova Bělá	KPÚ
Rohoznice	KPÚ
Rosice u Brna	KPÚ
Rostěnice	KPÚ
Roupov	KPÚ
Starovičky	JPÚ s výměnou vlastnických práv
Borkovany	JPÚ s výměnou vlastnických práv
Rozsochatec	KPÚ
Ruda u Nového Strašecí	KPÚ
Rukáveč	KPÚ
Hustopeče u Brna	JPÚ s výměnou vlastnických práv
Němčičky u Hustopečí	JPÚ s výměnou vlastnických práv
Velké Němčice	JPÚ s výměnou vlastnických práv
Rybníček	KPÚ

Veselí-Předměstí	JPÚ s výměnou vlastnických práv
Brumovice	JPÚ s výměnou vlastnických práv
Řesanice	KPÚ
Řešín	KPÚ
Řípec	JPÚ s výměnou vlastnických práv
Řisuty u Slaného	KPÚ
Horní Věstonice	JPÚ s výměnou vlastnických práv
Saky	KPÚ
Sázavka	KPÚ
Seč u Blovic	KPÚ
Sedlec u Obrnic	JPÚ s výměnou vlastnických práv
Sedlec u Starého Plzeňce	KPÚ
Sedliště ve Slezsku	JPÚ s výměnou vlastnických práv
Sedliště ve Slezsku	JPÚ s výměnou vlastnických práv
Sedliště ve Slezsku	JPÚ s výměnou vlastnických práv
Sedlnice	JPÚ s výměnou vlastnických práv
Sedlnice	JPÚ s výměnou vlastnických práv
Senec u Rakovníka	KPÚ
Sítiny	KPÚ
Sitné	KPÚ
Němčičky u Hustopečí	JPÚ s výměnou vlastnických práv
Skalice u Frýdku-Místku	JPÚ s výměnou vlastnických práv
Skalice u Frýdku-Místku	JPÚ s výměnou vlastnických práv
Skalice u Frýdku-Místku	JPÚ s výměnou vlastnických práv
Skalice u Frýdku-Místku	JPÚ s výměnou vlastnických práv
Vigantice	JPÚ s výměnou vlastnických práv
Skalka u Hazlova	KPÚ
Skály u Kváskovic	KPÚ
Skašov	KPÚ
Skelná Huť	KPÚ
Sklenov	JPÚ s výměnou vlastnických práv
Skočice u Přeštic	KPÚ
Skramouš	KPÚ
Skryje u Golčova Jeníkova	KPÚ
Skůry	KPÚ
Skvrňany	JPÚ s výměnou vlastnických práv
Slabčice	KPÚ
Slatina u Velvar	KPÚ
Slavkov u Brna	KPÚ
Slavkov u Brna	JPÚ s výměnou vlastnických práv
Velké Bílovice	JPÚ s výměnou vlastnických práv
Moravský Žižkov	JPÚ s výměnou vlastnických práv
Drnholec	JPÚ s výměnou vlastnických práv
Sluštice	KPÚ
Pouzďřany	JPÚ s výměnou vlastnických práv
Smolov u Domažlic	KPÚ
Soběkury	KPÚ
Němčičky u Hustopečí	JPÚ s výměnou vlastnických práv

Nechvalín	JPÚ s výměnou vlastnických práv
Soustov	KPÚ
Spálené Poříčí	KPÚ
Spáňov	KPÚ
Srbice u Kolovče	KPÚ
Srby u Tuchlovic	KPÚ
Staňkov-město	KPÚ
Staňkov-ves	KPÚ
Hlohovec	JPÚ s výměnou vlastnických práv
Úvaly u Valtic	JPÚ s výměnou vlastnických práv
Staré Město u Frýdku-Místku	JPÚ s výměnou vlastnických práv
Staré Město pod Landštejnem	KPÚ
Staré Ždánice	KPÚ
Starý Hrozňatov	KPÚ
Starý Mateřov	KPÚ
Starý Plzenec	KPÚ
Stožice	KPÚ
Stránka u Brandýsa nad Labem	KPÚ
Střednice	KPÚ
Studánky u Všerub	KPÚ
Studeněves	KPÚ
Studnice u Vyškova	KPÚ
Stvolny	KPÚ
Suchá u Havlíčkova Brodu	KPÚ
Suchdol u Prosenické Lhoty	KPÚ
Svárkov	KPÚ
Svatá Kateřina u Chudenína	KPÚ
Svatkovice	KPÚ
Svémyslice	KPÚ
Svéradice	KPÚ
Hustopeče u Brna	JPÚ s výměnou vlastnických práv
Svojšíce u Kouřimi	KPÚ
Svučice	KPÚ
Šanov u Rakovníka	KPÚ
Šardičky	KPÚ
Valašská Bystřice	JPÚ s výměnou vlastnických práv
Šípy	KPÚ
Vrbice u Velkých Pavlovic	JPÚ s výměnou vlastnických práv
Vrbice u Velkých Pavlovic	JPÚ s výměnou vlastnických práv
Šlapanice v Čechách	KPÚ
Velké Bílovice	JPÚ s výměnou vlastnických práv
Štěpánovice u Klatov	KPÚ
Strachotín	JPÚ s výměnou vlastnických práv
Švihov u Klatov	KPÚ
Tachovská Huť	KPÚ
Uherčice u Hustopečí	JPÚ s výměnou vlastnických práv
Tasov	KPÚ
Tchořovice	KPÚ

Těchlovice u Stříbra	KPÚ
Těnovice	KPÚ
Milovice u Mikulova	JPÚ s výměnou vlastnických práv
Tmář	KPÚ
Topolany u Vyškova	KPÚ
Touškov	KPÚ
Rakvice	JPÚ s výměnou vlastnických práv
Rakvice	JPÚ s výměnou vlastnických práv
Trnava u Třebíče	KPÚ
Trněný Újezd u Zákolan	KPÚ
Třanovice	KPÚ
Třanovice	JPÚ s výměnou vlastnických práv
Třanovice	JPÚ s výměnou vlastnických práv
Třebětice u Dačic	JPÚ s výměnou vlastnických práv
Třebichovice	KPÚ
Třebíšov	KPÚ
Třebíz	KPÚ
Třebohostice	KPÚ
Třešovice	KPÚ
Tři Sekery u Kynžvartu	KPÚ
Tři Sekery u Tachova	KPÚ
Třískolupy pod Přimdou	KPÚ
Tuchlovice	KPÚ
Krásensko	JPÚ s výměnou vlastnických práv
Tupadly	KPÚ
Mikulov na Moravě	JPÚ s výměnou vlastnických práv
Tymákov	KPÚ
Perná	JPÚ s výměnou vlastnických práv
Velké Bílovice	JPÚ s výměnou vlastnických práv
Pavlov u Dolních Věstonic	JPÚ s výměnou vlastnických práv
Jablůnka	JPÚ s výměnou vlastnických práv
Pouzdrány	JPÚ s výměnou vlastnických práv
Šlapanice u Brna	JPÚ s výměnou vlastnických práv
Novosedly na Moravě	JPÚ s výměnou vlastnických práv
Dolní Věstonice	JPÚ s výměnou vlastnických práv
Drnholec	JPÚ s výměnou vlastnických práv
Velké Němčice	JPÚ s výměnou vlastnických práv
Novosedly na Moravě	JPÚ s výměnou vlastnických práv
Novosedly na Moravě	JPÚ s výměnou vlastnických práv
Velké Bílovice	JPÚ s výměnou vlastnických práv
Perná	JPÚ s výměnou vlastnických práv
Zelená Hora na Moravě	JPÚ s výměnou vlastnických práv
Pasohlávky	JPÚ s výměnou vlastnických práv
Úvaly u Valtic	JPÚ s výměnou vlastnických práv
Úboč	KPÚ
Uhersko	KPÚ
Uhliště	KPÚ
Uhrov	KPÚ

Újezd u Horšic	KPÚ
Velké Bílovice	JPÚ s výměnou vlastnických práv
Velké Bílovice	JPÚ s výměnou vlastnických práv
Velké Bílovice	JPÚ s výměnou vlastnických práv
Únějovice	KPÚ
Brumovice u Opavy	KPÚ
Mohelno	JPÚ s výměnou vlastnických práv
Urbanice	KPÚ
Uzenice	KPÚ
Uzeničky	KPÚ
Josefov u Hodonína	JPÚ s výměnou vlastnických práv
Úžice u Kralup nad Vltavou	KPÚ
Rohatec	JPÚ s výměnou vlastnických práv
Slavkov u Brna	JPÚ s výměnou vlastnických práv
Letonice	JPÚ s výměnou vlastnických práv
Radostice u Brna	JPÚ s výměnou vlastnických práv
Bulhary	JPÚ s výměnou vlastnických práv
Václavovice u Frýdku-Místku	JPÚ s výměnou vlastnických práv
Václavovice u Frýdku-Místku	JPÚ s výměnou vlastnických práv
Pržno u Vsetína	JPÚ s výměnou vlastnických práv
Vážany u Vyškova	KPÚ
Velečín	KPÚ
Velešice u Pačejova	KPÚ
Velká Buková	KPÚ
Velké Albrechtice	KPÚ
Velký Borek	KPÚ
Velký Malahov	KPÚ
Velký Rapotín	KPÚ
Vělopolí	JPÚ s výměnou vlastnických práv
Vendryně	JPÚ s výměnou vlastnických práv
Vesec u Liberce	JPÚ s výměnou vlastnických práv
Němčičky u Hustopečí	JPÚ s výměnou vlastnických práv
Věvrov	KPÚ
Šaratice	JPÚ s výměnou vlastnických práv
Vidim	KPÚ
Vážany nad Litavou	JPÚ s výměnou vlastnických práv
Slavkov u Brna	JPÚ s výměnou vlastnických práv
Letonice	JPÚ s výměnou vlastnických práv
Vilantice	KPÚ
Sedlec u Mikulova	JPÚ s výměnou vlastnických práv
Lednice na Moravě	JPÚ s výměnou vlastnických práv
Velké Bílovice	JPÚ s výměnou vlastnických práv
Víska	KPÚ
Vlkov u Spáleného Poříčí	KPÚ
Branky	JPÚ s výměnou vlastnických práv
Vlkýš	KPÚ
Šakvice	JPÚ s výměnou vlastnických práv
Voleč	KPÚ
Volovec	JPÚ s výměnou vlastnických práv
Vosí	KPÚ
Vránov	KPÚ
Vráž u Písku	KPÚ
Vražné u Oder	KPÚ

Vrbno	KPÚ
Vrbno u Mělníka	KPÚ
Vrchní Orlice	JPÚ s výměnou vlastnických práv
Všehrady u Kralovic	KPÚ
Všeruby u Kdyně	KPÚ
Vtelno	JPÚ s výměnou vlastnických práv
Vtelno	JPÚ s výměnou vlastnických práv
Kamenná u Trhových Svinů	KPÚ
Konratice	KPÚ
Rychnov u Nových Hradů	KPÚ
Mokrý Lom	JPÚ s výměnou vlastnických práv
Borovany	KPÚ
Malé Chrášťany	KPÚ
Vhlavy	KPÚ
Hustopeče u Brna	JPÚ s výměnou vlastnických práv
Vysoká u Mělníka	KPÚ
Vysoká Libeň	KPÚ
Vysoká Libyně	KPÚ
Vysoké Jamné	KPÚ
Vyšehněvice	KPÚ
Slavkov u Brna	JPÚ s výměnou vlastnických práv
Starovice	JPÚ s výměnou vlastnických práv
Novosedly na Moravě	JPÚ s výměnou vlastnických práv
Moravská Nová Ves	JPÚ s výměnou vlastnických práv
Velké Pavlovice	JPÚ s výměnou vlastnických práv
Hošťálková	JPÚ s výměnou vlastnických práv
Starovice	JPÚ s výměnou vlastnických práv
Velké Bílovice	JPÚ s výměnou vlastnických práv
Šitbořice	JPÚ s výměnou vlastnických práv
Růžďka	JPÚ s výměnou vlastnických práv
Moravský Žižkov	JPÚ s výměnou vlastnických práv
Valtice	JPÚ s výměnou vlastnických práv
Mikulov na Moravě	JPÚ s výměnou vlastnických práv
Velké Bílovice	JPÚ s výměnou vlastnických práv
Velké Bílovice	JPÚ s výměnou vlastnických práv
Bulhary	JPÚ s výměnou vlastnických práv
Lednice na Moravě	JPÚ s výměnou vlastnických práv
Záboří u Protivína	KPÚ
Velké Bílovice	JPÚ s výměnou vlastnických práv
Starovice	JPÚ s výměnou vlastnických práv
Březí u Mikulova	JPÚ s výměnou vlastnických práv
Morkůvky	JPÚ s výměnou vlastnických práv
Zadní Zborovice	KPÚ
Zahorčice u Lnář	KPÚ
Zahorčičky	KPÚ
Zahořany	KPÚ

Zahořany u Domažlic	KPÚ
Zahrádky	KPÚ
Velké Němčice	JPÚ s výměnou vlastnických práv
Uherčice u Hustopečí	JPÚ s výměnou vlastnických práv
Velké Němčice	JPÚ s výměnou vlastnických práv
Nikolčice	JPÚ s výměnou vlastnických práv
Klentnice	JPÚ s výměnou vlastnických práv
Zájezd u Buštěhradu	KPÚ
Zálezlice	KPÚ
Zámlyní	KPÚ
Zápy	KPÚ
Zářečí u Horažďovic	JPÚ s výměnou vlastnických práv
Zátaví	KPÚ
Zbůch	KPÚ
Zbyslav u Klatov	KPÚ
Zelčín	KPÚ
Zelená Hora na Moravě	KPÚ
Němčany	JPÚ s výměnou vlastnických práv
Zhořec u Bezdruzic	KPÚ
Zhůř	KPÚ
Zliv nad Mží	KPÚ
Zlonice	KPÚ
Radim u Jičína	JPÚ s výměnou vlastnických práv
Štiptůň	KPÚ
Dříteň	KPÚ
Slavětice u Všemyslic	KPÚ
Bavorovice	KPÚ
Čejkovice u Hluboké nad Vltavou	KPÚ
Habří u Lipí	KPÚ
Hlavatce u Českých Budějovic	KPÚ
Hranice u Nových Hradů	KPÚ
Kvítkovice u Lipí	KPÚ
Nakolice	KPÚ
Neplachov	KPÚ
Nové Hrady	KPÚ
Sedlec u Českých Budějovic	KPÚ
Údolí u Nových Hradů	KPÚ
Velechvín	KPÚ
Všemyslice	KPÚ
Žár u Nových Hradů	KPÚ
Češnovice	KPÚ
Dasný	KPÚ
Pašice	KPÚ
Pištín	KPÚ

Plástovice	KPÚ
Adamov u Českých Budějovic	KPÚ
Zvoleněves	KPÚ
Zvonovice	KPÚ
Žákava	KPÚ
Žáravice	KPÚ
Žďár u Nalžovských Hor	KPÚ
Žďár u Protivína	KPÚ
Želčany	KPÚ
Žihle	KPÚ
Žireč Městys	JPÚ s výměnou vlastnických práv
Staré Město u Karviné	JPÚ s výměnou vlastnických práv
Zpupná Lhota	JPÚ s výměnou vlastnických práv
Valašské Příkazy	KPÚ
Police u Valašského Meziříčí	KPÚ
Petrovice u Karviné	JPÚ s výměnou vlastnických práv
Choťovice	KPÚ
Provodov na Moravě	JPÚ s výměnou vlastnických práv
Valašské Klobouky	JPÚ s výměnou vlastnických práv
Valašské Klobouky	JPÚ s výměnou vlastnických práv
Lipina	JPÚ s výměnou vlastnických práv
Žalmanov	JPÚ s výměnou vlastnických práv
Nedašov	JPÚ s výměnou vlastnických práv
Vysoké Pole	JPÚ s výměnou vlastnických práv
Halenkovice	JPÚ s výměnou vlastnických práv
Staré Město u Karviné	JPÚ s výměnou vlastnických práv
Stavěšice	JPÚ s výměnou vlastnických práv
Halenkovice	JPÚ s výměnou vlastnických práv
Vysoké Pole	JPÚ s výměnou vlastnických práv

Kaňovice u Luhačovic	JPÚ s výměnou vlastnických práv
Beranov	JPÚ s výměnou vlastnických práv
Štípa	JPÚ s výměnou vlastnických práv
Štípa	JPÚ s výměnou vlastnických práv
Bludovice	JPÚ s výměnou vlastnických práv
Hvozdná	JPÚ s výměnou vlastnických práv
Kvítkovice u Otrokovic	KPÚ
Slopné	JPÚ s výměnou vlastnických práv
Otrokovice	KPÚ
Tlumačov na Moravě	KPÚ
Vizovice	JPÚ s výměnou vlastnických práv
Klečůvka	JPÚ s výměnou vlastnických práv
Malenovice u Zlína	JPÚ s výměnou vlastnických práv
Vizovice	JPÚ s výměnou vlastnických práv
Lhotsko	JPÚ s výměnou vlastnických práv
Hořensko	JPÚ s výměnou vlastnických práv
Louky nad Dřevnicí	JPÚ s výměnou vlastnických práv
Ostrata	JPÚ s výměnou vlastnických práv
Bořkov	JPÚ s výměnou vlastnických práv
Zádveřice	JPÚ s výměnou vlastnických práv
Kelníky	KPÚ
Velký Ořechov	JPÚ s výměnou vlastnických práv
Lutonina	KPÚ
Tečovice	KPÚ
Chrastěšov	KPÚ
Lhotka u Zlína	KPÚ
Komárov u Napajedel	KPÚ
Tlumačov na Moravě	JPÚ s výměnou vlastnických práv
Napajedla	JPÚ s výměnou vlastnických práv
Pohořelice u Napajedel	KPÚ
Dolní Ves	KPÚ
Hradiště pod Babí horou	JPÚ s výměnou vlastnických práv
Slopné	KPÚ

Cítoliby	JPÚ s výměnou vlastnických práv
Bzenec	JPÚ s výměnou vlastnických práv
Počerny	JPÚ s výměnou vlastnických práv
Branov	JPÚ s výměnou vlastnických práv
Pustověty	JPÚ s výměnou vlastnických práv
Kněževés u Rakovníka	JPÚ s výměnou vlastnických práv
Kněževés u Rakovníka	JPÚ s výměnou vlastnických práv
Sýkořice	JPÚ s výměnou vlastnických práv
Kryry	KPÚ
Rosnice u Staré Role	JPÚ s výměnou vlastnických práv
Albrechtice u Českého Těšína	JPÚ s výměnou vlastnických práv
Hůrka u Libé	JPÚ s výměnou vlastnických práv
Kopytov	JPÚ s výměnou vlastnických práv
Dubčany u Liběšic	KPÚ
Šardice	JPÚ s výměnou vlastnických práv
Hnojnice	KPÚ
Jimlín	KPÚ
Ráj	JPÚ s výměnou vlastnických práv
Benešov u Semil	JPÚ s výměnou vlastnických práv
Malá Černoc	KPÚ
Libořice	KPÚ
Karlovice	JPÚ s výměnou vlastnických práv
Dětmarovice	JPÚ s výměnou vlastnických práv
Březovice	JPÚ s výměnou vlastnických práv
Studeňany	JPÚ s výměnou vlastnických práv
Čejkovice u Jičína	JPÚ s výměnou vlastnických práv
Petrovičky u Hořic	JPÚ s výměnou vlastnických práv
Bartoušov u Jičíněvsí	JPÚ s výměnou vlastnických práv
Jičíněves	JPÚ s výměnou vlastnických práv
Veliš u Jičína	JPÚ s výměnou vlastnických práv
Bitozeves	KPÚ
Nehasice	KPÚ
Podhradí u Jičína	JPÚ s výměnou vlastnických práv
Tatinná	KPÚ
Podhorní Újezd	JPÚ s výměnou vlastnických práv
Dolní Dobrá Voda	JPÚ s výměnou vlastnických práv
Petrovičky u Hořic	JPÚ s výměnou vlastnických práv
Soběraz	JPÚ s výměnou vlastnických práv
Kamenice u Konecchlumí	JPÚ s výměnou vlastnických práv
Kamenice u Konecchlumí	JPÚ s výměnou vlastnických práv
Petrovičky u Hořic	JPÚ s výměnou vlastnických práv
Minice	KPÚ
Velemyšleves	KPÚ
Malá Losenice	JPÚ s výměnou vlastnických práv

Malá Losenice	JPÚ s výměnou vlastnických práv
Zvole nad Pernštejnem	JPÚ s výměnou vlastnických práv
Cidlina	JPÚ s výměnou vlastnických práv
Červená Třemešná	JPÚ s výměnou vlastnických práv
Kopytov	JPÚ s výměnou vlastnických práv
Kamenice u Konecchlumí	JPÚ s výměnou vlastnických práv
Hoštěc	JPÚ s výměnou vlastnických práv
Albrechtice u Českého Těšína	JPÚ s výměnou vlastnických práv
Brtev	JPÚ s výměnou vlastnických práv
Kozojedy u Žlunic	JPÚ s výměnou vlastnických práv
Kacákova Lhota	JPÚ s výměnou vlastnických práv
Kamenice u Konecchlumí	JPÚ s výměnou vlastnických práv
Konecchlumí	JPÚ s výměnou vlastnických práv
Cholenice	JPÚ s výměnou vlastnických práv
Skřečůň	JPÚ s výměnou vlastnických práv
Zeměchy u Loun	KPÚ
Prstná	JPÚ s výměnou vlastnických práv
Sušno	JPÚ s výměnou vlastnických práv
Křižany	JPÚ s výměnou vlastnických práv
Heřmanice v Podještědí	JPÚ s výměnou vlastnických práv
Domašice	JPÚ s výměnou vlastnických práv
Tuhaň u Dubé	JPÚ s výměnou vlastnických práv
Rychvald	JPÚ s výměnou vlastnických práv
Soběchleby u Podbořan	KPÚ
Sířem	KPÚ
Karlovice u Holešova	JPÚ s výměnou vlastnických práv
Vroutek	KPÚ
Libkovice	KPÚ
Kněžice u Podbořan	KPÚ
Mokrá u Chyší	JPÚ s výměnou vlastnických práv
Kfely u Ostrova	JPÚ s výměnou vlastnických práv
Blšany	KPÚ
Petřvald u Karviné	JPÚ s výměnou vlastnických práv
Radyně	JPÚ s výměnou vlastnických práv
Hroznětín	JPÚ s výměnou vlastnických práv
Libyně	KPÚ
Lubenec	KPÚ
Žežice u Chuderova	JPÚ s výměnou vlastnických práv
Černčice u Petrohradu	KPÚ
Petrohrad	KPÚ
Maroltov	JPÚ s výměnou vlastnických práv
Česká Kamenná Horka	JPÚ s výměnou vlastnických práv
Vidhostice	KPÚ
Vrch	JPÚ s výměnou vlastnických práv

Krásná u Kraslic	JPÚ s výměnou vlastnických práv
Liboc u Kynšperka nad Ohří	JPÚ s výměnou vlastnických práv
Janůvky	JPÚ s výměnou vlastnických práv
Koclířov	JPÚ s výměnou vlastnických práv
Žežice u Chuderova	JPÚ s výměnou vlastnických práv
Chabařovice	JPÚ s výměnou vlastnických práv
Chudеров	JPÚ s výměnou vlastnických práv
Radešín u Lipové	JPÚ s výměnou vlastnických práv
Radešín u Lipové	JPÚ s výměnou vlastnických práv
Chudеров	JPÚ s výměnou vlastnických práv
Chudеров	JPÚ s výměnou vlastnických práv
Suletice	JPÚ s výměnou vlastnických práv
Záryby	JPÚ s výměnou vlastnických práv
Řetouň	JPÚ s výměnou vlastnických práv
Alexovice	JPÚ s výměnou vlastnických práv
Alexovice	JPÚ s výměnou vlastnických práv
Mírkov	JPÚ s výměnou vlastnických práv
Bor u Kopaniny	JPÚ s výměnou vlastnických práv
Želešice	JPÚ s výměnou vlastnických práv
Malé Chvojno	JPÚ s výměnou vlastnických práv
Petrovice u Karviné	JPÚ s výměnou vlastnických práv
Albrechtice u Českého Těšína	JPÚ s výměnou vlastnických práv
Bílenec	KPÚ
Pravlov	JPÚ s výměnou vlastnických práv
Blučina	JPÚ s výměnou vlastnických práv
Otovice u Karlových Var	JPÚ s výměnou vlastnických práv
Děvín	JPÚ s výměnou vlastnických práv
Hájek u Tišnova	JPÚ s výměnou vlastnických práv
Horákov	JPÚ s výměnou vlastnických práv
Dobroše	JPÚ s výměnou vlastnických práv
Hradčany u Tišnova	JPÚ s výměnou vlastnických práv
Aš	JPÚ s výměnou vlastnických práv
Hradčany u Tišnova	JPÚ s výměnou vlastnických práv
Dolní Pelhřimov	JPÚ s výměnou vlastnických práv
Chbany	JPÚ s výměnou vlastnických práv
Hradčany u Tišnova	JPÚ s výměnou vlastnických práv
Andělka	JPÚ s výměnou vlastnických práv
Hazlov	JPÚ s výměnou vlastnických práv
Hájek u Ostrova	JPÚ s výměnou vlastnických práv
Ležky	KPÚ
Hodkovice nad Mohelkou	JPÚ s výměnou vlastnických práv
Hrubšice	JPÚ s výměnou vlastnických práv
Horní Žandov	JPÚ s výměnou vlastnických práv
Štědrá	JPÚ s výměnou vlastnických práv
Spořice	JPÚ s výměnou vlastnických práv
Šlapanice u Brna	JPÚ s výměnou vlastnických práv

Dolní Lutyně	JPÚ s výměnou vlastnických práv
Malměřice	KPÚ
Vigantice	JPÚ s výměnou vlastnických práv
Drmalý	JPÚ s výměnou vlastnických práv
Vesec u Liberce	JPÚ s výměnou vlastnických práv
Hrušovany u Brna	JPÚ s výměnou vlastnických práv
Valeč v Čechách	JPÚ s výměnou vlastnických práv
Dvorek	JPÚ s výměnou vlastnických práv
Dubice nad Labem	JPÚ s výměnou vlastnických práv
Mašťov	JPÚ s výměnou vlastnických práv
Židovice u Hnojnic	KPÚ
Mašťov	JPÚ s výměnou vlastnických práv
Háje u Chebu	JPÚ s výměnou vlastnických práv
Bílý Kostel nad Nisou	JPÚ s výměnou vlastnických práv
Maroltov	JPÚ s výměnou vlastnických práv
Krásná	JPÚ s výměnou vlastnických práv
Jindřichovice pod Smrkem	JPÚ s výměnou vlastnických práv
Blatno u Podbořan	KPÚ
Radonice u Kadaně	JPÚ s výměnou vlastnických práv
Albrechtice u Frýdlantu	JPÚ s výměnou vlastnických práv
Lazy	JPÚ s výměnou vlastnických práv
Kovářská	JPÚ s výměnou vlastnických práv
Lelekovice	JPÚ s výměnou vlastnických práv
Luby I	JPÚ s výměnou vlastnických práv
Hořenec	KPÚ
Blatno u Chomutova	JPÚ s výměnou vlastnických práv
Krásné u Tří Seker	JPÚ s výměnou vlastnických práv
Božetín	JPÚ s výměnou vlastnických práv
Modřice	JPÚ s výměnou vlastnických práv
Dolní Dvory	JPÚ s výměnou vlastnických práv
Levonice	KPÚ
Soběslavice	JPÚ s výměnou vlastnických práv
Dolní Luby	JPÚ s výměnou vlastnických práv
Nové Město pod Smrkem	JPÚ s výměnou vlastnických práv
Hrachovec	JPÚ s výměnou vlastnických práv
Dolní Žandov	JPÚ s výměnou vlastnických práv
Bílý Kostel nad Nisou	JPÚ s výměnou vlastnických práv
Modřice	JPÚ s výměnou vlastnických práv
Horní Řasnice	JPÚ s výměnou vlastnických práv
Raspenava	JPÚ s výměnou vlastnických práv
Frýdlant	JPÚ s výměnou vlastnických práv
Březno u Chomutova	JPÚ s výměnou vlastnických práv
Doubí u Třebeně	JPÚ s výměnou vlastnických práv
Olšová Vrata	JPÚ s výměnou vlastnických práv
Dolní Částkov	JPÚ s výměnou vlastnických práv
Březno u Chomutova	JPÚ s výměnou vlastnických práv
Hošťálková	JPÚ s výměnou vlastnických práv
Arnoltice u Bulovky	JPÚ s výměnou vlastnických práv
Dětrichovec	JPÚ s výměnou vlastnických práv
Albrechtice u Českého Těšína	JPÚ s výměnou vlastnických práv
Doubrava u Milhostova	JPÚ s výměnou vlastnických práv

Svijanský Újezd	JPÚ s výměnou vlastnických práv
Horka u Milhostova	JPÚ s výměnou vlastnických práv
Moutnice	JPÚ s výměnou vlastnických práv
Mukoděly	KPÚ
Nosislav	JPÚ s výměnou vlastnických práv
Nosislav	JPÚ s výměnou vlastnických práv
Nosislav	JPÚ s výměnou vlastnických práv
Nosislav	JPÚ s výměnou vlastnických práv
Oslavany	JPÚ s výměnou vlastnických práv
Oslavany	JPÚ s výměnou vlastnických práv
Oslavany	JPÚ s výměnou vlastnických práv
Drmoul	JPÚ s výměnou vlastnických práv
Mokřiny	JPÚ s výměnou vlastnických práv
Křenov u Kájova	JPÚ s výměnou vlastnických práv
Nebanice	JPÚ s výměnou vlastnických práv
Opatov u Lubů	JPÚ s výměnou vlastnických práv
Polná u Hazlova	JPÚ s výměnou vlastnických práv
Oslavany	JPÚ s výměnou vlastnických práv
Pomezí nad Ohří	JPÚ s výměnou vlastnických práv
Táborská	JPÚ s výměnou vlastnických práv
Tršnice	JPÚ s výměnou vlastnických práv
Zádub	JPÚ s výměnou vlastnických práv
Závišín	JPÚ s výměnou vlastnických práv
Podolí u Brna	JPÚ s výměnou vlastnických práv
Chvalšiny	JPÚ s výměnou vlastnických práv
Cheb	JPÚ s výměnou vlastnických práv
Horní Lomany	JPÚ s výměnou vlastnických práv
Františkovy Lázně	JPÚ s výměnou vlastnických práv
Chodovská Huť	JPÚ s výměnou vlastnických práv
Prace	JPÚ s výměnou vlastnických práv
Klimentov	JPÚ s výměnou vlastnických práv
Lesina	JPÚ s výměnou vlastnických práv
Malá Hleděsebe	JPÚ s výměnou vlastnických práv
Lomnička u Plesné	JPÚ s výměnou vlastnických práv
Milhostov u Mariánských Lázní	JPÚ s výměnou vlastnických práv
Plánská Huť	JPÚ s výměnou vlastnických práv
Plesná	JPÚ s výměnou vlastnických práv
Mýtinka u Poustky	JPÚ s výměnou vlastnických práv
Skalná	JPÚ s výměnou vlastnických práv
Rajhradice	JPÚ s výměnou vlastnických práv
Tachovská Huť	JPÚ s výměnou vlastnických práv
Slatina u Františkových Lázní	JPÚ s výměnou vlastnických práv
Stebnice	JPÚ s výměnou vlastnických práv
Ostrov nad Ohří	JPÚ s výměnou vlastnických práv
Pernek	JPÚ s výměnou vlastnických práv
Rajhradice	JPÚ s výměnou vlastnických práv
Valy u Mariánských Lázní	JPÚ s výměnou vlastnických práv
Tři Sekery u Tachova	JPÚ s výměnou vlastnických práv
Horní Němčice	JPÚ s výměnou vlastnických práv
Vlkovice u Mariánských Lázní	JPÚ s výměnou vlastnických práv
Chvoječná	JPÚ s výměnou vlastnických práv
Rozdrojovice	JPÚ s výměnou vlastnických práv

Velká Hleděsebe	JPÚ s výměnou vlastnických práv
Šneky	JPÚ s výměnou vlastnických práv
Kopanina	JPÚ s výměnou vlastnických práv
Rozdrojovice	JPÚ s výměnou vlastnických práv
Vojtanov	JPÚ s výměnou vlastnických práv
Zelený Háj	JPÚ s výměnou vlastnických práv
Chotěnov u Mariánských Lázní	JPÚ s výměnou vlastnických práv
Lipoltov	JPÚ s výměnou vlastnických práv
Staré Město u Karviné	JPÚ s výměnou vlastnických práv
Jedlová u Staré Vody	JPÚ s výměnou vlastnických práv
Jindřichov u Tršnic	JPÚ s výměnou vlastnických práv
Úšovice	JPÚ s výměnou vlastnických práv
Dřenice u Chebu	JPÚ s výměnou vlastnických práv
Háje u Chebu	JPÚ s výměnou vlastnických práv
Horní Dvory	JPÚ s výměnou vlastnických práv
Háje u Chebu	JPÚ s výměnou vlastnických práv
Horní Ves u Mariánských Lázní	JPÚ s výměnou vlastnických práv
Loužek	JPÚ s výměnou vlastnických práv
Nový Kostel	JPÚ s výměnou vlastnických práv
Horní Ves u Třebeně	JPÚ s výměnou vlastnických práv
Okrouhlá u Chebu	JPÚ s výměnou vlastnických práv
Tuřany u Kynšperku nad Ohří	JPÚ s výměnou vlastnických práv
Hradiště u Chebu	JPÚ s výměnou vlastnických práv
Ovesné Kladruby	JPÚ s výměnou vlastnických práv
Jesenice u Chebu	JPÚ s výměnou vlastnických práv
Velká Šitboř	JPÚ s výměnou vlastnických práv
Skalná	JPÚ s výměnou vlastnických práv
Prameny	JPÚ s výměnou vlastnických práv
Klest	JPÚ s výměnou vlastnických práv
Milíkov u Mariánských Lázní	JPÚ s výměnou vlastnických práv
Sýkořice	JPÚ s výměnou vlastnických práv
Mnichov u Mariánských Lázní	JPÚ s výměnou vlastnických práv
Nový Drahov	JPÚ s výměnou vlastnických práv
Buškovice	JPÚ s výměnou vlastnických práv
Albrechtice u Českého Těšína	JPÚ s výměnou vlastnických práv
Klest	JPÚ s výměnou vlastnických práv
Libá	JPÚ s výměnou vlastnických práv
Mechová	JPÚ s výměnou vlastnických práv
Prameny	JPÚ s výměnou vlastnických práv
Třebeň	JPÚ s výměnou vlastnických práv
Úbočí u Dolního Žandova	JPÚ s výměnou vlastnických práv
Výspa	JPÚ s výměnou vlastnických práv
Vysoká u Staré Vody	JPÚ s výměnou vlastnických práv
Žirnice	JPÚ s výměnou vlastnických práv
Rájov u Mariánských Lázní	JPÚ s výměnou vlastnických práv
Podhrad	JPÚ s výměnou vlastnických práv
Podlesí u Dolního Žandova	JPÚ s výměnou vlastnických práv
Salajna	JPÚ s výměnou vlastnických práv
Čížebná	JPÚ s výměnou vlastnických práv
Hluboká u Milhostova	JPÚ s výměnou vlastnických práv
Mokřina	JPÚ s výměnou vlastnických práv
Palič	JPÚ s výměnou vlastnických práv
Dolní Lipina	JPÚ s výměnou vlastnických práv
Těšov u Milíkova	JPÚ s výměnou vlastnických práv
Blišany	JPÚ s výměnou vlastnických práv

Dolní Lažany u Lipové	JPÚ s výměnou vlastnických práv
Střížov u Chebu	JPÚ s výměnou vlastnických práv
Sítiny	JPÚ s výměnou vlastnických práv
Dolní Paseky	JPÚ s výměnou vlastnických práv
Stará Voda u Mariánských Lázní	JPÚ s výměnou vlastnických práv
Trstěnice u Mariánských Lázní	JPÚ s výměnou vlastnických práv
Doubrava u Lipové	JPÚ s výměnou vlastnických práv
Hartoušov	JPÚ s výměnou vlastnických práv
Hněvín	JPÚ s výměnou vlastnických práv
Horní Lipina	JPÚ s výměnou vlastnických práv
Horní Paseky	JPÚ s výměnou vlastnických práv
Kozly u Lipové	JPÚ s výměnou vlastnických práv
Křižovatka	JPÚ s výměnou vlastnických práv
Lipová u Chebu	JPÚ s výměnou vlastnických práv
Mýtina	JPÚ s výměnou vlastnických práv
Mýtina I	JPÚ s výměnou vlastnických práv
Nebanice	JPÚ s výměnou vlastnických práv
Nová Ves u Křižovatky	JPÚ s výměnou vlastnických práv
Polná u Hazlova	JPÚ s výměnou vlastnických práv
Stanoviště u Mariánských Lázní	JPÚ s výměnou vlastnických práv
Starý Hrozňatov	JPÚ s výměnou vlastnických práv
Úval	JPÚ s výměnou vlastnických práv
Velká Šitboř	JPÚ s výměnou vlastnických práv
Vrbová	JPÚ s výměnou vlastnických práv
Zelený Háj	JPÚ s výměnou vlastnických práv
Žirovice	JPÚ s výměnou vlastnických práv
Trstěnice u Mariánských Lázní	JPÚ s výměnou vlastnických práv
Vackovec	JPÚ s výměnou vlastnických práv
Mostek u Křižovatky	JPÚ s výměnou vlastnických práv
Milhostov	JPÚ s výměnou vlastnických práv
Povodí	JPÚ s výměnou vlastnických práv
Obilná	JPÚ s výměnou vlastnických práv
Odrava	JPÚ s výměnou vlastnických práv
Potočště	JPÚ s výměnou vlastnických práv
Mostov	JPÚ s výměnou vlastnických práv
Hluboká u Milhostova	JPÚ s výměnou vlastnických práv
Tři Sekery u Kynžvartu	JPÚ s výměnou vlastnických práv
Řícmanice	JPÚ s výměnou vlastnických práv
Řícmanice	JPÚ s výměnou vlastnických práv
Řícmanice	JPÚ s výměnou vlastnických práv
Sentice	JPÚ s výměnou vlastnických práv
Sentice	JPÚ s výměnou vlastnických práv
Sivice	JPÚ s výměnou vlastnických práv
Sobotovice	JPÚ s výměnou vlastnických práv
Svatoslav u Tišnova	JPÚ s výměnou vlastnických práv
Lázně Kynžvart	JPÚ s výměnou vlastnických práv
Příčina	JPÚ s výměnou vlastnických práv
Šanov u Rakovníka	JPÚ s výměnou vlastnických práv
Syrovice	JPÚ s výměnou vlastnických práv
Šlapanice u Brna	JPÚ s výměnou vlastnických práv
Štěpánovice u Tišnova	JPÚ s výměnou vlastnických práv
Štěpánovice u Tišnova	JPÚ s výměnou vlastnických práv
Štěpánovice u Tišnova	JPÚ s výměnou vlastnických práv
Telnice u Brna	JPÚ s výměnou vlastnických práv
Trboušany	JPÚ s výměnou vlastnických práv
Újezd u Brna	JPÚ s výměnou vlastnických práv
Újezd u Rosic	JPÚ s výměnou vlastnických práv

Vranov u Brna	JPÚ s výměnou vlastnických práv
Zakřany	JPÚ s výměnou vlastnických práv
Želešice	JPÚ s výměnou vlastnických práv
Žernůvka	JPÚ s výměnou vlastnických práv
Židlochovice	JPÚ s výměnou vlastnických práv
Židlochovice	JPÚ s výměnou vlastnických práv
Židlochovice	JPÚ s výměnou vlastnických práv
Židlochovice	JPÚ s výměnou vlastnických práv
Veletice	JPÚ s výměnou vlastnických práv
Židlochovice	JPÚ s výměnou vlastnických práv
Svahy	JPÚ s výměnou vlastnických práv
Řebří	JPÚ s výměnou vlastnických práv
Sulislav	JPÚ s výměnou vlastnických práv
Archlebov	JPÚ s výměnou vlastnických práv
Strážnice na Moravě	JPÚ s výměnou vlastnických práv
Strážnice na Moravě	JPÚ s výměnou vlastnických práv
Holostřevy	JPÚ s výměnou vlastnických práv
Holyně u Svojšína	JPÚ s výměnou vlastnických práv
Políkno u Toužimi	JPÚ s výměnou vlastnických práv
Blatnice pod Svatým Antonínkem	JPÚ s výměnou vlastnických práv
Maršovy Chody	JPÚ s výměnou vlastnických práv
Kurojedy	JPÚ s výměnou vlastnických práv
Ostrov u Tachova	JPÚ s výměnou vlastnických práv
Záchlumí u Stříbra	JPÚ s výměnou vlastnických práv
Vrhavěč	JPÚ s výměnou vlastnických práv
Vrbice u Bezdržic	JPÚ s výměnou vlastnických práv
Svinov u Toužimi	JPÚ s výměnou vlastnických práv
Borek u Tachova	JPÚ s výměnou vlastnických práv
Sedlec u Mikulova	KPÚ
Pavlíkov u Třemešného	JPÚ s výměnou vlastnických práv
Labuť	JPÚ s výměnou vlastnických práv
Klíčov	JPÚ s výměnou vlastnických práv
Kyjov u Zadního Chodova	JPÚ s výměnou vlastnických práv
Kohoutov u Bezdržic	JPÚ s výměnou vlastnických práv
Milevo	JPÚ s výměnou vlastnických práv
Dubec	JPÚ s výměnou vlastnických práv
Nynkov	JPÚ s výměnou vlastnických práv
Křížovatka	JPÚ s výměnou vlastnických práv
Krásný Studenec	JPÚ s výměnou vlastnických práv
Šluknov	JPÚ s výměnou vlastnických práv
Šluknov	JPÚ s výměnou vlastnických práv
Vilsnice	JPÚ s výměnou vlastnických práv
Babětín	JPÚ s výměnou vlastnických práv
Staré Hrabčcí	JPÚ s výměnou vlastnických práv
Dolní Kamenice	JPÚ s výměnou vlastnických práv

Stará Bohyně	JPÚ s výměnou vlastnických práv
Přerov u Těchlovic	JPÚ s výměnou vlastnických práv
Valkeřice	JPÚ s výměnou vlastnických práv
Lobendava	JPÚ s výměnou vlastnických práv
Varnsdorf	JPÚ s výměnou vlastnických práv
Dolní Křečany	JPÚ s výměnou vlastnických práv
Horní Slavkov	JPÚ s výměnou vlastnických práv
Radvanov	JPÚ s výměnou vlastnických práv
Kaceřov u Kynšperka nad Ohří	JPÚ s výměnou vlastnických práv
Záhořice	JPÚ s výměnou vlastnických práv
Louka u Ostrohu	JPÚ s výměnou vlastnických práv
Petrov u Hodonína	JPÚ s výměnou vlastnických práv
Staré Město u Karviné	JPÚ s výměnou vlastnických práv
Suchdol nad Lužnicí	JPÚ s výměnou vlastnických práv
Louka u Ostrohu	JPÚ s výměnou vlastnických práv
Vacenovice u Kyjova	JPÚ s výměnou vlastnických práv
Dolní Bojanovice	JPÚ s výměnou vlastnických práv
Petrov u Hodonína	JPÚ s výměnou vlastnických práv
Vacenovice u Kyjova	JPÚ s výměnou vlastnických práv
Lázně Kynžvart	JPÚ s výměnou vlastnických práv
Krásná u Kraslic	JPÚ s výměnou vlastnických práv
Bublava	JPÚ s výměnou vlastnických práv
Rozsochy	JPÚ s výměnou vlastnických práv
Horní Částkov	JPÚ s výměnou vlastnických práv
Nový Bohumín	JPÚ s výměnou vlastnických práv
Šabina	JPÚ s výměnou vlastnických práv
Jindřichovice v Krušných horách	JPÚ s výměnou vlastnických práv
Háj u Jindřichovic	JPÚ s výměnou vlastnických práv
Horní Slavkov	JPÚ s výměnou vlastnických práv
Kfely u Horního Slavkova	JPÚ s výměnou vlastnických práv
Dasnice	JPÚ s výměnou vlastnických práv
Čistá u Rovné	JPÚ s výměnou vlastnických práv
Horní Slavkov	JPÚ s výměnou vlastnických práv
Háj u Jindřichovic	JPÚ s výměnou vlastnických práv
Horní Částkov	JPÚ s výměnou vlastnických práv
Prostřední Suchá	JPÚ s výměnou vlastnických práv
Hlavno	JPÚ s výměnou vlastnických práv
Hlavno	JPÚ s výměnou vlastnických práv
Štědrá u Kynšperka nad Ohří	JPÚ s výměnou vlastnických práv
Dasnice	JPÚ s výměnou vlastnických práv
Chlum Svaté Maří	JPÚ s výměnou vlastnických práv
Nová Ves u Sokolova	JPÚ s výměnou vlastnických práv
Bublava	JPÚ s výměnou vlastnických práv
Lobzy u Březové	JPÚ s výměnou vlastnických práv
Přebuz	JPÚ s výměnou vlastnických práv

Horní Částkov	JPÚ s výměnou vlastnických práv
Hraničná	JPÚ s výměnou vlastnických práv
Týn u Lomnice	JPÚ s výměnou vlastnických práv
Šabina	JPÚ s výměnou vlastnických práv
Hraničná	JPÚ s výměnou vlastnických práv
Horní Slavkov	JPÚ s výměnou vlastnických práv
Luh nad Svatavou	JPÚ s výměnou vlastnických práv
Krásno nad Teplou	JPÚ s výměnou vlastnických práv
Chlum Svaté Maří	JPÚ s výměnou vlastnických práv
Chlum Svaté Maří	JPÚ s výměnou vlastnických práv
Dasnice	JPÚ s výměnou vlastnických práv
Horní Slavkov	JPÚ s výměnou vlastnických práv
Bošířany	JPÚ s výměnou vlastnických práv
Loučky u Lokte	JPÚ s výměnou vlastnických práv
Vítkov u Sokolova	JPÚ s výměnou vlastnických práv
Krajková	JPÚ s výměnou vlastnických práv
Chranišov	JPÚ s výměnou vlastnických práv
Vintířov u Sokolova	JPÚ s výměnou vlastnických práv
Dolní Chodov	JPÚ s výměnou vlastnických práv
Ležnička	JPÚ s výměnou vlastnických práv
Ležnice	JPÚ s výměnou vlastnických práv
Loučná v Krušných horách	JPÚ s výměnou vlastnických práv
Kraslice	JPÚ s výměnou vlastnických práv
Krásná u Kraslic	JPÚ s výměnou vlastnických práv
Jindřichovice v Krušných horách	JPÚ s výměnou vlastnických práv
Liboc u Kraslic	JPÚ s výměnou vlastnických práv
Luh nad Svatavou	JPÚ s výměnou vlastnických práv
Radvanov	JPÚ s výměnou vlastnických práv
Mlýnská	JPÚ s výměnou vlastnických práv
Valtěřov u Kraslic	JPÚ s výměnou vlastnických práv
Krásno nad Teplou	JPÚ s výměnou vlastnických práv
Luh nad Svatavou	JPÚ s výměnou vlastnických práv
Hrádek u Krajkové	JPÚ s výměnou vlastnických práv
Počátky u Kraslic	JPÚ s výměnou vlastnických práv
Boučí	JPÚ s výměnou vlastnických práv
Štědrá u Kynšperka nad Ohří	JPÚ s výměnou vlastnických práv
Kamenný Dvůr	JPÚ s výměnou vlastnických práv
Studenec u Oloví	JPÚ s výměnou vlastnických práv
Milešov	JPÚ s výměnou vlastnických práv
Vranov u Rovné	JPÚ s výměnou vlastnických práv
Nová Ves u Sokolova	JPÚ s výměnou vlastnických práv
Čistá u Rovné	JPÚ s výměnou vlastnických práv
Chlum Svaté Maří	JPÚ s výměnou vlastnických práv
Štědrá u Kynšperka nad Ohří	JPÚ s výměnou vlastnických práv
Zlatá u Kynšperka nad Ohří	JPÚ s výměnou vlastnických práv
Háj u Jindřichovic	JPÚ s výměnou vlastnických práv
Blatnice pod Svatým Antonínkem	JPÚ s výměnou vlastnických práv
Blatnice pod Svatým Antonínkem	JPÚ s výměnou vlastnických práv
Blatnice pod Svatým Antonínkem	JPÚ s výměnou vlastnických práv
Blatnice pod Svatým Antonínkem	JPÚ s výměnou vlastnických práv
Blatnice pod Svatým Antonínkem	JPÚ s výměnou vlastnických práv
Blatnice pod Svatým Antonínkem	JPÚ s výměnou vlastnických práv
Blatnička	JPÚ s výměnou vlastnických práv
Blatnička	JPÚ s výměnou vlastnických práv
Blatnička	JPÚ s výměnou vlastnických práv
Bohuslavice u Kyjova	JPÚ s výměnou vlastnických práv
Bukovany u Kyjova	JPÚ s výměnou vlastnických práv

Mikulčice	JPÚ s výměnou vlastnických práv
Milotice u Kyjova	JPÚ s výměnou vlastnických práv
Milotice u Kyjova	JPÚ s výměnou vlastnických práv
Milotice u Kyjova	JPÚ s výměnou vlastnických práv
Milotice u Kyjova	JPÚ s výměnou vlastnických práv
Mistřín	JPÚ s výměnou vlastnických práv
Mistřín	JPÚ s výměnou vlastnických práv
Mistřín	JPÚ s výměnou vlastnických práv
Mistřín	JPÚ s výměnou vlastnických práv
Mistřín	JPÚ s výměnou vlastnických práv
Moravany u Kyjova	JPÚ s výměnou vlastnických práv
Moravský Písek	JPÚ s výměnou vlastnických práv
Mutěnice	JPÚ s výměnou vlastnických práv
Mutěnice	JPÚ s výměnou vlastnických práv
Mutěnice	JPÚ s výměnou vlastnických práv
Mutěnice	JPÚ s výměnou vlastnických práv
Mutěnice	JPÚ s výměnou vlastnických práv
Mutěnice	JPÚ s výměnou vlastnických práv
Násedlovice	JPÚ s výměnou vlastnických práv
Násedlovice	JPÚ s výměnou vlastnických práv
Násedlovice	JPÚ s výměnou vlastnických práv
Násedlovice	JPÚ s výměnou vlastnických práv
Něččice u Kyjova	JPÚ s výměnou vlastnických práv
Nový Poddvorov	JPÚ s výměnou vlastnických práv
Prušánky	JPÚ s výměnou vlastnických práv
Prušánky	JPÚ s výměnou vlastnických práv
Ratíškovice	JPÚ s výměnou vlastnických práv
Ratíškovice	JPÚ s výměnou vlastnických práv
Ratíškovice	JPÚ s výměnou vlastnických práv
Rohatec	JPÚ s výměnou vlastnických práv
Rohatec	JPÚ s výměnou vlastnických práv
Skoronice	JPÚ s výměnou vlastnických práv
Sobůlky	JPÚ s výměnou vlastnických práv
Starý Poddvorov	JPÚ s výměnou vlastnických práv
Starý Poddvorov	JPÚ s výměnou vlastnických práv
Starý Poddvorov	JPÚ s výměnou vlastnických práv
Strážnice na Moravě	JPÚ s výměnou vlastnických práv
Strážnice na Moravě	JPÚ s výměnou vlastnických práv
Strážnice na Moravě	JPÚ s výměnou vlastnických práv
Strážnice na Moravě	JPÚ s výměnou vlastnických práv
Strážovice	JPÚ s výměnou vlastnických práv
Sudoměřice	JPÚ s výměnou vlastnických práv
Sudoměřice	JPÚ s výměnou vlastnických práv
Sudoměřice	JPÚ s výměnou vlastnických práv
Sudoměřice	JPÚ s výměnou vlastnických práv
Sudoměřice	JPÚ s výměnou vlastnických práv
Svatobořice	JPÚ s výměnou vlastnických práv
Tasov nad Veličkou	JPÚ s výměnou vlastnických práv
Tasov nad Veličkou	JPÚ s výměnou vlastnických práv
Vacenovice u Kyjova	JPÚ s výměnou vlastnických práv
Vacenovice u Kyjova	JPÚ s výměnou vlastnických práv
Vacenovice u Kyjova	JPÚ s výměnou vlastnických práv
Vacenovice u Kyjova	JPÚ s výměnou vlastnických práv
Velká nad Veličkou	JPÚ s výměnou vlastnických práv
Velká nad Veličkou	JPÚ s výměnou vlastnických práv
Velká nad Veličkou	JPÚ s výměnou vlastnických práv
Velká nad Veličkou	JPÚ s výměnou vlastnických práv

Velká nad Veličkou	JPÚ s výměnou vlastnických práv
Velká nad Veličkou	JPÚ s výměnou vlastnických práv
Kláster Teplá	JPÚ s výměnou vlastnických práv
Velká nad Veličkou	JPÚ s výměnou vlastnických práv
Velká nad Veličkou	JPÚ s výměnou vlastnických práv
Velká nad Veličkou	JPÚ s výměnou vlastnických práv
Velká nad Veličkou	JPÚ s výměnou vlastnických práv
Velká nad Veličkou	JPÚ s výměnou vlastnických práv
Velká nad Veličkou	JPÚ s výměnou vlastnických práv
Vlkoš u Kyjova	JPÚ s výměnou vlastnických práv
Vlkoš u Kyjova	JPÚ s výměnou vlastnických práv
Vracov	JPÚ s výměnou vlastnických práv
Vracov	JPÚ s výměnou vlastnických práv
Vracov	JPÚ s výměnou vlastnických práv
Vracov	JPÚ s výměnou vlastnických práv
Žádovice	JPÚ s výměnou vlastnických práv
Žarošice	JPÚ s výměnou vlastnických práv
Ždánice	JPÚ s výměnou vlastnických práv
Ždánice	JPÚ s výměnou vlastnických práv
Louky nad Olší	JPÚ s výměnou vlastnických práv
Staňkov-město	JPÚ s výměnou vlastnických práv
Hřebečná	JPÚ s výměnou vlastnických práv
Mezirolí	JPÚ s výměnou vlastnických práv
Počerny	JPÚ s výměnou vlastnických práv
Boží Dar	JPÚ s výměnou vlastnických práv
Koukolná	JPÚ s výměnou vlastnických práv
Zpupná Lhota	JPÚ s výměnou vlastnických práv
Veselí-Předměstí	JPÚ s výměnou vlastnických práv
Lutopecny	JPÚ s výměnou vlastnických práv
Popovice u Kroměříže	JPÚ s výměnou vlastnických práv
Nové Hamry	JPÚ s výměnou vlastnických práv
Ostašov u Liberce	JPÚ s výměnou vlastnických práv
Horní Žukov	JPÚ s výměnou vlastnických práv
Pastviny u Klášterce nad Orlicí	JPÚ s výměnou vlastnických práv
Žamberk	JPÚ s výměnou vlastnických práv
Vysoké Mýto	JPÚ s výměnou vlastnických práv
Příšovice	JPÚ s výměnou vlastnických práv
Velká Morava	JPÚ s výměnou vlastnických práv
Prostřední Suchá	JPÚ s výměnou vlastnických práv
Jeřmanice	JPÚ s výměnou vlastnických práv
Hejnice	JPÚ s výměnou vlastnických práv
Soběslavice	JPÚ s výměnou vlastnických práv
Frýdlant	JPÚ s výměnou vlastnických práv
Záskalí	JPÚ s výměnou vlastnických práv
Lidéřovice na Moravě	KPÚ
Tušť	JPÚ s výměnou vlastnických práv
Osvračín	JPÚ s výměnou vlastnických práv
Pěnčín	JPÚ s výměnou vlastnických práv
Jítrava	JPÚ s výměnou vlastnických práv
Raspenava	JPÚ s výměnou vlastnických práv
Soběslavice	JPÚ s výměnou vlastnických práv

Pěňčín	JPÚ s výměnou vlastnických práv
Čtveřín	JPÚ s výměnou vlastnických práv
Olešnice u Červeného Kostelce	JPÚ s výměnou vlastnických práv
Lažany u Sychrova	JPÚ s výměnou vlastnických práv
Česká Skalice	JPÚ s výměnou vlastnických práv
Lažany u Sychrova	JPÚ s výměnou vlastnických práv
Kleny	JPÚ s výměnou vlastnických práv
Vestec u Hoříček	JPÚ s výměnou vlastnických práv
Žďár nad Metují	JPÚ s výměnou vlastnických práv
Police nad Metují	JPÚ s výměnou vlastnických práv
Velké Petrovice	JPÚ s výměnou vlastnických práv
Nížká Srbská	JPÚ s výměnou vlastnických práv
Machov	JPÚ s výměnou vlastnických práv
Radešov nad Metují	JPÚ s výměnou vlastnických práv
Šestajovice u Jaroměře	JPÚ s výměnou vlastnických práv
Spy	JPÚ s výměnou vlastnických práv
Hejtmánkovice	JPÚ s výměnou vlastnických práv
Žďárky	JPÚ s výměnou vlastnických práv
Jestřebí nad Metují	JPÚ s výměnou vlastnických práv
Nahořany nad Metují	JPÚ s výměnou vlastnických práv
Dolní Adršpach	JPÚ s výměnou vlastnických práv
Jizbice u Náchoda	JPÚ s výměnou vlastnických práv
Bohuslavice nad Metují	JPÚ s výměnou vlastnických práv
Zlích	JPÚ s výměnou vlastnických práv
Velký Třebešov	JPÚ s výměnou vlastnických práv
Karlínky	JPÚ s výměnou vlastnických práv
Oldřichov v Hájích	JPÚ s výměnou vlastnických práv
Svijanský Újezd	JPÚ s výměnou vlastnických práv
Svijanský Újezd	JPÚ s výměnou vlastnických práv
Svijanský Újezd	JPÚ s výměnou vlastnických práv
Svijanský Újezd	JPÚ s výměnou vlastnických práv
Stráž nad Nisou	JPÚ s výměnou vlastnických práv
Svijanský Újezd	JPÚ s výměnou vlastnických práv
Svijanský Újezd	JPÚ s výměnou vlastnických práv
Svinišťany	JPÚ s výměnou vlastnických práv
Vestec u Jaroměře	JPÚ s výměnou vlastnických práv
Provodov	JPÚ s výměnou vlastnických práv
Vysokov	JPÚ s výměnou vlastnických práv
Havířov-město	JPÚ s výměnou vlastnických práv
Horní Teplice	JPÚ s výměnou vlastnických práv
Čtveřín	JPÚ s výměnou vlastnických práv
Háje u Karlových Var	JPÚ s výměnou vlastnických práv
Dolní Marklovice	JPÚ s výměnou vlastnických práv
Skupice u Postoloprť	JPÚ s výměnou vlastnických práv
Útvina	JPÚ s výměnou vlastnických práv
Loukovec	JPÚ s výměnou vlastnických práv
Řepčín	JPÚ s výměnou vlastnických práv
Černovír	JPÚ s výměnou vlastnických práv
Hejčín	JPÚ s výměnou vlastnických práv
Sobáčov	JPÚ s výměnou vlastnických práv
Bošířany	JPÚ s výměnou vlastnických práv
Abertamy	JPÚ s výměnou vlastnických práv

Krajková	JPÚ s výměnou vlastnických práv
Bochov	JPÚ s výměnou vlastnických práv
Libouchec	JPÚ s výměnou vlastnických práv
Žalmanov	JPÚ s výměnou vlastnických práv
Dasnice	JPÚ s výměnou vlastnických práv
Staré Sedlo u Sokolova	JPÚ s výměnou vlastnických práv
Louka u Mariánských Lázní	JPÚ s výměnou vlastnických práv
Hroznětín	JPÚ s výměnou vlastnických práv
Skrýchov	JPÚ s výměnou vlastnických práv
Hostkovice u Dolních Němčic	JPÚ s výměnou vlastnických práv
Horní Tašovice	JPÚ s výměnou vlastnických práv
Hřivice	KPÚ
Babice u Poutnova	JPÚ s výměnou vlastnických práv
Jiřetín pod Jedlovou	JPÚ s výměnou vlastnických práv
Prstná	JPÚ s výměnou vlastnických práv
Pavlíkov u Třemešného	JPÚ s výměnou vlastnických práv
Sytno	JPÚ s výměnou vlastnických práv
Dolní Lutyně	JPÚ s výměnou vlastnických práv
Klášter Teplá	JPÚ s výměnou vlastnických práv
Třeskonice	JPÚ s výměnou vlastnických práv
Sedlo u Toužimi	JPÚ s výměnou vlastnických práv
Holešov	JPÚ s výměnou vlastnických práv
Malnice	JPÚ s výměnou vlastnických práv
Pouстка u Františkových Lázní	JPÚ s výměnou vlastnických práv
Prachomety	JPÚ s výměnou vlastnických práv
Kroměříž	JPÚ s výměnou vlastnických práv
Kroměříž	JPÚ s výměnou vlastnických práv
Lenešice	KPÚ
Hulín	JPÚ s výměnou vlastnických práv
Slavkov u Opavy	JPÚ s výměnou vlastnických práv

Hulín	JPÚ s výměnou vlastnických práv
Albrechtice u Českého Těšína	JPÚ s výměnou vlastnických práv
Skřečoň	JPÚ s výměnou vlastnických práv
Lhotka u Kroměříže	JPÚ s výměnou vlastnických práv
Hradiško	JPÚ s výměnou vlastnických práv
Dolní Žukov	JPÚ s výměnou vlastnických práv
Český Těšín	JPÚ s výměnou vlastnických práv
Horní Těrlicko	JPÚ s výměnou vlastnických práv
Týnec u Plané	JPÚ s výměnou vlastnických práv
Kořen	JPÚ s výměnou vlastnických práv
Albrechtice u Českého Těšína	JPÚ s výměnou vlastnických práv
Horní Žukov	JPÚ s výměnou vlastnických práv
Roštín	JPÚ s výměnou vlastnických práv
Lubná u Kroměříže	JPÚ s výměnou vlastnických práv
Nová Dědina	JPÚ s výměnou vlastnických práv
Roštění	JPÚ s výměnou vlastnických práv
Krásné Údolí u Černošína	JPÚ s výměnou vlastnických práv
Zahnašovice	JPÚ s výměnou vlastnických práv
Újezdsko	JPÚ s výměnou vlastnických práv
Kostelec u Holešova	JPÚ s výměnou vlastnických práv
Zborovice	JPÚ s výměnou vlastnických práv
Obora u Loun	KPÚ
Rychlov u Bystřice pod Hostýnem	JPÚ s výměnou vlastnických práv
Orlovice	JPÚ s výměnou vlastnických práv
Bílý Kostel nad Nisou	JPÚ s výměnou vlastnických práv
Bařice	JPÚ s výměnou vlastnických práv
Jenišov	JPÚ s výměnou vlastnických práv
Bojanovice u Zlobic	JPÚ s výměnou vlastnických práv
Starý Bohumín	JPÚ s výměnou vlastnických práv
Dolní Těrlicko	JPÚ s výměnou vlastnických práv
Chvalíkovice	JPÚ s výměnou vlastnických práv
Blazice	JPÚ s výměnou vlastnických práv
Luby II	JPÚ s výměnou vlastnických práv

Prstná	JPÚ s výměnou vlastnických práv
Kostelec u Holešova	JPÚ s výměnou vlastnických práv
Mradice	KPÚ
Hranice u Aše	JPÚ s výměnou vlastnických práv
Lázně Bělohrad	JPÚ s výměnou vlastnických práv
Skřečůň	JPÚ s výměnou vlastnických práv
Dětmarovice	JPÚ s výměnou vlastnických práv
Sudoměřice	JPÚ s výměnou vlastnických práv
Markvartice u Sobotky	JPÚ s výměnou vlastnických práv
Svor	JPÚ s výměnou vlastnických práv
Budčeves	JPÚ s výměnou vlastnických práv
Heřmanice v Podještědí	JPÚ s výměnou vlastnických práv
Horní Libchava	JPÚ s výměnou vlastnických práv
Doksy u Máchova jezera	JPÚ s výměnou vlastnických práv
Pihel	JPÚ s výměnou vlastnických práv
Bukovany u Nového Boru	JPÚ s výměnou vlastnických práv
Dubnice pod Ralskem	JPÚ s výměnou vlastnických práv
Hroznová Lhota	JPÚ s výměnou vlastnických práv
Heřmanice v Podještědí	JPÚ s výměnou vlastnických práv
Svitava	JPÚ s výměnou vlastnických práv
Deštné v Orlických horách	JPÚ s výměnou vlastnických práv
Litultovice	JPÚ s výměnou vlastnických práv
Křivé	JPÚ s výměnou vlastnických práv
Český Těšín	JPÚ s výměnou vlastnických práv
Návsí	JPÚ s výměnou vlastnických práv
Rychvald	JPÚ s výměnou vlastnických práv
Hošťálková	JPÚ s výměnou vlastnických práv
Bystřička I	JPÚ s výměnou vlastnických práv
Český Těšín	JPÚ s výměnou vlastnických práv
Hořín	JPÚ s výměnou vlastnických práv
Chotěbuz	JPÚ s výměnou vlastnických práv
Dolní Řasnice	JPÚ s výměnou vlastnických práv
Deštnice	JPÚ s výměnou vlastnických práv
Zábludov	JPÚ s výměnou vlastnických práv

Jestřebí	JPÚ s výměnou vlastnických práv
Kulířov	JPÚ s výměnou vlastnických práv
Žerůtky	JPÚ s výměnou vlastnických práv
Dolní Lhota	JPÚ s výměnou vlastnických práv
Hrádkov	JPÚ s výměnou vlastnických práv
Veselí u Lomnice	JPÚ s výměnou vlastnických práv
Kořenec	JPÚ s výměnou vlastnických práv
Hroznětín	JPÚ s výměnou vlastnických práv
Řepka	JPÚ s výměnou vlastnických práv
Předlánce	JPÚ s výměnou vlastnických práv
Horní Lhota u Blanska	JPÚ s výměnou vlastnických práv
Tuhaň	JPÚ s výměnou vlastnických práv
Arnoltice u Bulovky	JPÚ s výměnou vlastnických práv
Fojtka	JPÚ s výměnou vlastnických práv
Žibřidice	JPÚ s výměnou vlastnických práv
Pravlov	JPÚ s výměnou vlastnických práv
Hroznětín	JPÚ s výměnou vlastnických práv
Starý Poddvorov	JPÚ s výměnou vlastnických práv
Albrechtice u Českého Těšína	JPÚ s výměnou vlastnických práv
Bochov	JPÚ s výměnou vlastnických práv
Dolní Pertoltice	JPÚ s výměnou vlastnických práv
Klíčov u Mrákova	JPÚ s výměnou vlastnických práv
Libice nad Cidlinou	JPÚ s výměnou vlastnických práv
Kanice u Domažlic	JPÚ s výměnou vlastnických práv
Lštění nad Zubřinou	JPÚ s výměnou vlastnických práv
Všeruby u Kdyně	JPÚ s výměnou vlastnických práv
Bludovice	JPÚ s výměnou vlastnických práv
Mezholezy u Horšovského Týna	JPÚ s výměnou vlastnických práv
Horní Kamenice u Staňkova	JPÚ s výměnou vlastnických práv
Poděvousy	JPÚ s výměnou vlastnických práv
Oprechtice na Šumavě	JPÚ s výměnou vlastnických práv
Hlohovčice	JPÚ s výměnou vlastnických práv
Sány	JPÚ s výměnou vlastnických práv
Hlohovčice	JPÚ s výměnou vlastnických práv
Kout na Šumavě	JPÚ s výměnou vlastnických práv
Petrovice u Karviné	JPÚ s výměnou vlastnických práv
Brodec	JPÚ s výměnou vlastnických práv
Planá nad Lužnicí	JPÚ s výměnou vlastnických práv
Rychvald	JPÚ s výměnou vlastnických práv
Žamberk	JPÚ s výměnou vlastnických práv
Chelčice	JPÚ s výměnou vlastnických práv
Boršov u Moravské Třebové	JPÚ s výměnou vlastnických práv
Jimlín	JPÚ s výměnou vlastnických práv
Turnov	JPÚ s výměnou vlastnických práv

Želkovice u Loun	KPÚ
Holedeč	JPÚ s výměnou vlastnických práv
Bublava	JPÚ s výměnou vlastnických práv
Stará Role	JPÚ s výměnou vlastnických práv
Děpoltovice	JPÚ s výměnou vlastnických práv
Jelení u Nových Hamrů	JPÚ s výměnou vlastnických práv
Vykmanov u Ostrova	JPÚ s výměnou vlastnických práv
Radošov u Kyselky	JPÚ s výměnou vlastnických práv
Pernink	JPÚ s výměnou vlastnických práv
Dlouhá Lomnice	JPÚ s výměnou vlastnických práv
Lužec u Nejdku	JPÚ s výměnou vlastnických práv
Nežichov	JPÚ s výměnou vlastnických práv
Pila	JPÚ s výměnou vlastnických práv
Olšová Vrata	JPÚ s výměnou vlastnických práv
Babiny II	JPÚ s výměnou vlastnických práv
Toužim	JPÚ s výměnou vlastnických práv
Chuderovec	JPÚ s výměnou vlastnických práv
Pernink	JPÚ s výměnou vlastnických práv
Horní Lutyně	JPÚ s výměnou vlastnických práv

Důvod zahájení PÚ [20]	Výměra ZP v hlavním KÚ [22]	Předpokládaná výměra obvodu pozem. úpravy [25]
Řešení přidělů nebo nedokončeného scelování; Žádost PF		
Řešení přidělů nebo nedokončeného scelování	297,24	166,00
Žádost vlastníků nadpoloviční výměry ZP	338,92	90,00
Řešení přidělů nebo nedokončeného scelování	599,16	379,23
Řešení přidělů nebo nedokončeného scelování	506,75	475,00
Hlavní impulz od obce; Návaznost na KPÚ vyvolané výstavbou dálnice D11		428,00
Řešení přidělů nebo nedokončeného scelování; Podnět PF		
Hlavní impulz od obce; Realizace protipovodňových opatření; Žádost vlastníků	789	789,00
Realizace staveb; výstavba D47, 4704	798	99,00
Realizace protierozních opatření; zpřístupnění pozemků		6,00
skoro 50% žádost vlastníků	446,83	50,00
Realizace protierozních opatření; Realizace protipovodňových opatření	45	45,00
Zpřístupnění pozemků; scelení pozemků ve vlastnictví státu a vlastníka		8,00
Hlavní impulz od obce; Žádost vlastníků nadpoloviční výměry ZP; požadavek lesního hospodářství		16,00
Zpřístupnění pozemků; Uspořádání vlastnictví k pozemkům		4,00
Realizace staveb; D47	377,6	125,00
Řešení přidělů nebo nedokončeného scelování; zpřístupnění pozemků,uspořádání pozemků		11,00
Zpřístupnění pozemků; žádost PF ČR		15,02
PÚ vyvolané stavbou silnice II	296,29	36,00
Realizace protierozních opatření; Žádost vlastníků nadpoloviční výměry ZP		
Hlavní impulz od obce; Zpřístupnění pozemků; upřesnění přidělů-zápis historických pozemků		30,00
Hlavní impulz od obce; žádost PF ČR		9,00
Hlavní impulz od obce; zpřístupnění pozemků za potokem		
Realizace protierozních opatření; zpřístupnění pozemků - Holubec		
rozpad stáv. užívatelských vztahů		
Žádost vlastníků nadpoloviční výměry ZP; Zpřístupnění pozemků	443,01	398,00
Řešení přidělů nebo nedokončeného scelování	628,5	
Řešení přidělů nebo nedokončeného scelování	205,4	193,00
Realizace staveb; stavba silnice I/34	419,45	900,00
Žádost vlastníků nadpoloviční výměry ZP	178	261,00
Hlavní impulz od obce; Žádost vlastníků nadpoloviční výměry ZP	338,6	413,40
Žádost vlastníků nadpoloviční výměry ZP	276,81	337,34
zpřístupnění pozemků hospodařícím vlastníkům	354,8	347,00
Realizace protierozních opatření; Zpřístupnění pozemků; hlavní impulz od obce	408,88	399,00
Hlavní impulz od obce; Realizace protierozních opatření; přístup k pozemkům	325,48	385,00
Zpřístupnění pozemků; vypořádání náhradních pozemků	73,3	54,00
Řešení přidělů nebo nedokončeného scelování; požadavek PF ČR	343	580,12

Hlavní impulz od obce; Realizace protierozních opatření; Žádost	350	364,00
Realizace staveb; výstavba D47, 4704	102,6	90,00
Realizace staveb; výstavba D47, 4704	461,82	520,00
Řešení přídělů nebo nedokončeného scelování		
Realizace staveb; Výstavba dálnice D47	461	461,00
změna půdní držby		
Realizace staveb; výstavba rychlostní komunikace	312	324,00
rozpad stáv.uzivatelských vzta		
Realizace staveb; stavba dálnice		
Řešení přídělů nebo nedokončeného scelování		
Realizace protierozních opatření; žádost jednoho vlastníka		6,31
Zpřístupnění pozemků		
Řešení přídělů nebo nedokončeného scelování		
scelení a zpřístupnění pozemků	294	359,00
Žádost vlastníků nadpoloviční výměry ZP		
Zpřístupnění pozemků		215,80
žádost o zaměření nepřístupných pozemků		
žádost o zaměření a směnu pozemků		
Úprava hranic	256	20,61
Řešení přídělů nebo nedokončeného scelování		31,00
Zpřístupnění pozemků		
prostorové uspořádání pozemků		
prostorové uspořádání pozemků		6,62
Hlavní impulz od obce; Realizace protierozních opatření; Realiza	168,58	149,00
Vlastní iniciativa PÚ		193,00
Zpřístupnění pozemků; z podnětu PÚ		146,00
Hlavní impulz od obce; Zpřístupnění pozemků		330,00
Hlavní impulz od obce		
Hlavní impulz od obce		
Řešení přídělů nebo nedokončeného scelování; Zpřístupnění poz	264	304,00
Vlastní iniciativa PÚ		294,00
Řešení přídělů nebo nedokončeného scelování		
Řešení přídělů nebo nedokončeného scelování		
Řešení přídělů nebo nedokončeného scelování		
Realizace protierozních opatření; Žádost vlastníků nadpoloviční v	171,6	183,00
Hlavní impulz od obce; Řešení přídělů nebo nedokončeného sce	262	303,00
Řešení přídělů nebo nedokončeného scelování		180,00
		6,00
Řešení přídělů nebo nedokončeného scelování; příděly,žádost KÚ		
Hlavní impulz od obce; Realizace protierozních opatření; Žádost	332	332,00
Řešení přídělů nebo nedokončeného scelování		29,00
z podnětu PÚ, harmonogram	216	232,04
Hlavní impulz od obce; Realizace protipovodňových opatření	50,12	52,30

Žádost vlastníků nadpoloviční výměry ZP	643	1 500,00
Hlavní impulz od obce; Žádost vlastníků nadpoloviční výměry ZP		
Řešení přidělů nebo nedokončeného scelování		
Žádost vlastníků nadpoloviční výměry ZP	811	811,00
Realizace protierozních opatření; Realizace protipovodňových op	870,69	862,00
Hlavní impulz od obce; Realizace protierozních opatření; Žádost	196	215,00
zpřístupnění pozemků		
Hlavní impulz od obce; Žádost vlastníků nadpoloviční výměry ZP	155	200,00
Úprava hranic	767	75,24
směna pozemků. přístup VB	1198	18,55
zánik práva náhr. užívání	1187,29	3,73
Zpřístupnění pozemků		300,00
z podnětu PÚ		
Hlavní impulz od obce; Žádost vlastníků nadpoloviční výměry ZP	384	500,00
Hlavní impulz od obce; Žádost vlastníků nadpoloviční výměry ZP	132	260,00
Hlavní impulz od obce; Realizace protierozních opatření; Žádost	389	391,00
Hlavní impulz od obce	628,09	780,00
Žádost vlastníků nadpoloviční výměry ZP; ne	137,65	189,00
Řešení přidělů nebo nedokončeného scelování	139	224,00
Hlavní impulz od obce; Realizace protierozních opatření; Žádost	176	268,00
Žádost vlastníků nadpoloviční výměry ZP	262	350,00
Žádost vlastníků nadpoloviční výměry ZP		
Hlavní impulz od obce; Realizace protierozních opatření; Řešení	301	326,00
Zpřístupnění pozemků	639,38	44,95
Hlavní impulz od obce; Realizace protierozních opatření; Žádost	237	290,00
Žádost vlastníků nadpoloviční výměry ZP		
žádosti vlastníků o vytyčení pozemků, zpřístupnění pozemků	967	23,00
Zpřístupnění pozemků		400,00
Realizace staveb; Zpřístupnění pozemků	1065	961,00
Hlavní impulz od obce; Žádost vlastníků nadpoloviční výměry ZP	371	408,00
Hlavní impulz od obce	801	
Realizace staveb		
Hlavní impulz od obce; Realizace protierozních opatření; Zpřístu	224	372,00
Realizace protierozních opatření; Realizace staveb; Zpřístupnění	511	550,00
Hlavní impulz od obce; Řešení přidělů nebo nedokončeného sce	847,57	1 105,00
Realizace staveb; žádost ŘSD	4,05	4,00

Hlavní impulz od obce; Žádost vlastníků nadpoloviční výměry ZP	157,55	186,00
Hlavní impulz od obce; Realizace protierozních opatření; Realizace protipovodňových opatření; Žádost vlastníků nadpoloviční výměry ZP		
Hlavní impulz od obce; Realizace protierozních opatření; Realizace protipovodňových opatření; Žádost vlastníků nadpoloviční výměry ZP	1053,31	2 012,50
Žádost vlastníků nadpoloviční výměry ZP	520	538,00
Hlavní impulz od obce; Realizace protierozních opatření; Realizace protipovodňových opatření; Žádost vlastníků nadpoloviční výměry ZP	130	143,00
Žádost vlastníků nadpoloviční výměry ZP	203,76	
Hlavní impulz od obce		
Řešení přidělů nebo nedokončeného scelování; Realizace staveb	541	628,00
Hlavní impulz od obce; Žádost vlastníků nadpoloviční výměry ZP	607,19	661,00
Žádost vlastníků nadpoloviční výměry ZP	476	515,00
Hlavní impulz od obce; Žádost vlastníků nadpoloviční výměry ZP z podnětu PÚ, harmonogram		582,00
Realizace staveb	381	381,00
Hlavní impulz od obce; Zpřístupnění pozemků	513	588,00
Hlavní impulz od obce; Zpřístupnění pozemků	267,65	305,00
připravovaná trasa R 35	221	
Hlavní impulz od obce; Realizace protierozních opatření; Žádost vlastníků nadpoloviční výměry ZP	172,44	128,00
Hlavní impulz od obce; Žádost vlastníků nadpoloviční výměry ZP	242,15	375,00
Řešení přidělů nebo nedokončeného scelování; rekonstrukce příkopů	401	445,00
Žádost vlastníků nadpoloviční výměry ZP	135,12	166,00
Žádost vlastníků nadpoloviční výměry ZP	112	126,00
Realizace staveb; Zpřístupnění pozemků	563	455,00
Hlavní impulz od obce; Realizace protierozních opatření; Žádost vlastníků nadpoloviční výměry ZP		242,83
Hlavní impulz od obce; Realizace protierozních opatření; Žádost vlastníků nadpoloviční výměry ZP	249	332,00
Hlavní impulz od obce		0,50
Realizace staveb; Žádost vlastníků nadpoloviční výměry ZP; dálnice	202	140,00
Hlavní impulz od obce; Realizace protierozních opatření; Realizace protipovodňových opatření		54,00
Řešení přidělů nebo nedokončeného scelování		62,86
Realizace protierozních opatření; Řešení přidělů nebo nedokončeného scelování	140	141,00

Žádost vlastníků nadpoloviční výměry ZP		
		5,20
Hlavní impulz od obce; Žádost vlastníků nadpoloviční výměry ZP		
Hlavní impulz od obce; Realizace protierozních opatření; Realiza	173	173,00
Žádost vlastníků nadpoloviční výměry ZP; Výsadba vinic		
Hlavní impulz od obce		
Realizace staveb	240,95	15,40
Realizace staveb	203,92	32,60
Řešení přídělů nebo nedokončeného scelování		
Žádost vlastníků nadpoloviční výměry ZP	287,9	
Realizace protierozních opatření; Žádost vlastníků nadpoloviční v	191	282,00
Zpřístupnění pozemků; požadavek Katastr. pracoviště Tachov-na	359,12	230,00
Zpřístupnění pozemků		
Hlavní impulz od obce		
Hlavní impulz od obce; výsadba vinic		
Hlavní impulz od obce		
Hlavní impulz od obce		
Zpřístupnění pozemků		44,50
Zpřístupnění pozemků		
Hlavní impulz od obce; Realizace protierozních opatření; Realiza	246	454,00
Zpřístupnění pozemků		
Zpřístupnění pozemků; z podnětu PÚ	264	278,00
vyrovnání hranice pozemků	426	13,30
Zpřístupnění pozemků; zřízení VB přístupu	426	1,21
Realizace staveb; Zpřístupnění pozemků	426,02	28,73
Realizace staveb; Zpřístupnění pozemků	426,02	4,98
Žádost vlastníků nadpoloviční výměry ZP		
Zpřístupnění pozemků		299,00

Hlavní impulz od obce; Zpřístupnění pozemků	598	567,63
JPÚ		
Hlavní impulz od obce; Řešení přídělů nebo nedokončeného sce	404	544,00
Žádost vlastníků nadpoloviční výměry ZP	253	343,00
Hlavní impulz od obce; Realizace protierozních opatření	621	705,00
Realizace protierozních opatření; vlastní podnět		
Nedokončené scelovací řízení	427	36,19
Žádost vlastníků nadpoloviční výměry ZP		
připravovaná trasa R 35	890	890,00
Řešení přídělů nebo nedokončeného scelování; Pozemkový fond	196	203,00
Úprava hranic	15,54	3,50
Řešení přídělů nebo nedokončeného scelování		21,64
Řešení přídělů nebo nedokončeného scelování		
Hlavní impulz od obce; Realizace protierozních opatření; Pozemk	196	232,00
Zpřístupnění pozemků		
Hlavní impulz od obce		
Žádost vlastníků nadpoloviční výměry ZP		
odstranění chyby v katastru nemovitosti		10,00
Realizace staveb; IV. žel. koridor	207	352,00
Hlavní impulz od obce; Žádost vlastníků nadpoloviční výměry ZP	85,1	381,83
Realizace protierozních opatření; Zpřístupnění pozemků	250,19	317,65
Hlavní impulz od obce; Realizace protierozních opatření; Řešení	172	187,00
Žádost vlastníků nadpoloviční výměry ZP	517	1 068,00
Hlavní impulz od obce; Žádost vlastníků nadpoloviční výměry ZP	426	430,00

Hlavní impulz od obce; Žádost vlastníků nadpoloviční výměry ZP	265	274,00
Hlavní impulz od obce; Zpřístupnění pozemků	363	431,00
Hlavní impulz od obce; Žádost vlastníků nadpoloviční výměry ZP	638	613,00
k.ú. s ukončeným restitučním řízením	305	377,00
Hlavní impulz od obce; Žádost vlastníků nadpoloviční výměry ZP	616	
Hlavní impulz od obce; Realizace protierozních opatření; Realizace protipovodňových opatření; R		
Hlavní impulz od obce; Výsadba vinic, požádal nájemce pozemků ZD Klas		
Hlavní impulz od obce; Možnost užívání vinic, hranice parcel nekorespondovaly se směrem řádků		
Hlavní impulz od obce; Možnost užívání vinic, hranice parcel nekorespondovaly se směrem řádků		
Zpřístupnění pozemků; Úprava hranic	1187	2,65
Zpřístupnění pozemků	1187	1,52
Úprava hranic	1187	1,63
Úprava hranic	352	1,53
Úprava hranic	450,13	0,12
Úprava hranic	450,13	0,22
Úprava hranic	450,13	2,64
Žádost vlastníků nadpoloviční výměry ZP		
Řešení přidělů nebo nedokončeného scelování		49,79
směna pozemků zarovnání hranic	538,29	1,42
Hlavní impulz od obce		
Hlavní impulz od obce; Žádost vlastníků nadpoloviční výměry ZP; řešení tzv. zákupů - 50ha		
Hlavní impulz od obce; Realizace protierozních opatření; Žádost vlastníků nadpo		352,00
Hlavní impulz od obce; Žádost vlastníků nadpoloviční výměry ZP	330,21	972,00
Realizace protierozních opatření; Žádost vlastníků nadpoloviční výměry ZP		
z podnětu PÚ	365	401,00
Hlavní impulz od obce		
Zpřístupnění pozemků		23,20
Zpřístupnění pozemků		23,25
Žádost vlastníků nadpoloviční výměry ZP; Zpřístupnění pozemků	156,7	169,00
Žádost vlastníků nadpoloviční výměry ZP	21,7	149,00
Žádost vlastníků nadpoloviční výměry ZP	86	174,00
prostorové uspořádání pozemků		
Hlavní impulz od obce; Realizace protierozních opatření; Žádost	245	405,00
scelení pozemků k farmě		
Žádost vlastníků nadpoloviční výměry ZP	696	997,00
Hlavní impulz od obce; Realizace protierozních opatření; Řešení přidělů nebo nedokončeného sc		
Hlavní impulz od obce; Realizace protierozních opatření; Žádost vlastníků nadpo		530,00
Hlavní impulz od obce; Realizace protierozních opatření; Žádost vlastníků nadpo		340,00
Žádost vlastníků nadpoloviční výměry ZP; narůstající počet prov	289	301,00
Řešení přidělů nebo nedokončeného scelování; požadavek KÚ a	674	775,00
Řešení přidělů nebo nedokončeného scelování	343	697,00

vyrovnání hranic	443,46	0,12
Zpřístupnění pozemků		460,00
Hlavní impulz od obce; Žádost vlastníků nadpoloviční výměry ZP	336,4	435,19
k.ú. s dokončeným restitučním řízením, navazující na sousední k	310	454,00
Hlavní impulz od obce	614	46,00
Hlavní impulz od obce; Zpřístupnění pozemků	614	84,00
Hlavní impulz od obce	279,1	301,00
Hlavní impulz od obce; Řešení přidělů nebo nedokončeného scelování; Výstavba průmyslové zór		
Žádost vlastníků nadpoloviční výměry ZP; Úprava hranic	314	1,00
Žádost vlastníků nadpoloviční výměry ZP; Úprava hranic	314	0,15
Žádost vlastníků nadpoloviční výměry ZP; poskytnutí náhradních	314	3,88
Žádost vlastníků nadpoloviční výměry ZP; Úprava hranic	221	0,63
Řešení přidělů nebo nedokončeného scelování		39,26
Úprava hranic	394,51	0,49
Zpřístupnění pozemků; Úprava hranic	394,51	6,45
vyrovnání hranic pozemků	394,51	0,43
Hlavní impulz od obce; Realizace protierozních opatření; Žádost vlastníků nadpo		230,00
směna pozemků	256,42	2,01
Realizace protierozních opatření; Realizace staveb; Zpřístupnění	544	550,00
Žádost vlastníků nadpoloviční výměry ZP		
Žádost vlastníků nadpoloviční výměry ZP; zpřístupnění pozemků a drobné směry		
JPÚ		16,50
Řešení přidělů nebo nedokončeného scelování	354,3	380,00
Řešení přidělů nebo nedokončeného scelování; Zpřístupnění pozemků; Možnost užívání vinic, hr		
Realizace staveb	437,32	7,82
Hlavní impulz od obce; Žádost vlastníků nadpoloviční výměry ZP	131	253,00
Hlavní impulz od obce; Řešení přidělů nebo nedokončeného scelování; Žádost vlastníků nadpolo		
Hlavní impulz od obce; Žádost vlastníků nadpoloviční výměry ZP	570	
Realizace staveb; dálnice D3-308	556	1 278,00
Hlavní impulz od obce; Realizace protierozních opatření	155	155,00
Hlavní impulz od obce; Realizace protierozních opatření; Realiza	383	449,00
Zpřístupnění pozemků		370,00
		340,00
Hlavní impulz od obce; Zpřístupnění pozemků	262,83	10,00
Hlavní impulz od obce; Zpřístupnění pozemků	262,83	34,77
Žádost vlastníků nadpoloviční výměry ZP	126,2	190,00
Hlavní impulz od obce; Žádost vlastníků nadpoloviční výměry ZP	256	286,00
Žádost vlastníků nadpoloviční výměry ZP		900,00
Zpřístupnění pozemků; Návaznost na již zpracovanou KPÚ	435	435,00
Hlavní impulz od obce; Žádost vlastníků nadpoloviční výměry ZP	318,9	322,00
Žádost vlastníků nadpoloviční výměry ZP	218	278,00
Realizace protierozních opatření; Řešení přidělů nebo nedokonč	440	510,00
Hlavní impulz od obce; Žádost vlastníků nadpoloviční výměry ZP	211	211,00

Hlavní impulz od obce; Realizace protierozních opatření; Zpřístu	562	562,00
Hlavní impulz od obce; Realizace protierozních opatření; Realiza	148	149,00
Hlavní impulz od obce; Zpřístupnění pozemků	102,1	89,56
Vlastní iniciativa PÚ		
Hlavní impulz od obce; Realizace protipovodňových opatření; Žá	470	604,00
Realizace staveb; Zpřístupnění pozemků	578	583,00
Hlavní impulz od obce; Realizace protierozních opatření; Realiza	369	557,00
Zpřístupnění pozemků		290,00
Žádost vlastníků nadpoloviční výměry ZP	547	1 000,00
Realizace protierozních opatření; Realizace staveb; Žádost vlast	281	300,00
Realizace staveb; Zpřístupnění pozemků	501,72	472,00
Hlavní impulz od obce; Realizace protierozních opatření		
Žádost vlastníků nadpoloviční výměry ZP		
Žádost vlastníků nadpoloviční výměry ZP		
Žádost vlastníků nadpoloviční výměry ZP		
Žádost vlastníků nadpoloviční výměry ZP		
Realizace staveb; výstavba liniové stavby-dálnice		
Žádost vlastníků nadpoloviční výměry ZP; zpřístupnění pozemků		
směna pozemků	940,71	96,11
Zpřístupnění pozemků	940,71	3,91
Úprava hranic	940,71	5,17
Úprava hranic	940,71	9,35
Realizace staveb; výstavba obchvatu města Kolína	1019	305,00
Realizace staveb; výstavba obchvatu města Kolína	824	7,00
Realizace staveb; výstavba obchvatu města Kolína	207	37,00
Realizace staveb; výstavba obchvatu města Kolína	198	66,00
Realizace staveb; výstavba průmyslové zóny Ovčáry u Kolína	393	55,00
Zpřístupnění pozemků	995,0483	16,00
Realizace staveb; výstavba průmyslové zóny Ovčáry u Kolína	534	141,00
Hlavní impulz od obce	3,47	4,45
Zpřístupnění a scelení pozemků		
Realizace staveb; výstavba průmyslové zóny Ovčáry u Kolína	417	5,00
Realizace staveb; výstavba průmyslové zóny Ovčáry u Kolína	367	2,00
Hlavní impulz od obce; Realizace protipovodňových opatření; Re	747	80,00
Hlavní impulz od obce; Žádost vlastníků nadpoloviční výměry ZP	872	1 020,00
Řešení přídelů nebo nedokončeného scelování	372	30,50
Žádost vlastníků nadpoloviční výměry ZP	188,87	
Řešení přídelů nebo nedokončeného scelování	195,5	196,00

Řešení přidělů nebo nedokončeného scelování	146	165,00
Zpřístupnění pozemků	747,35	750,00
Hlavní impulz od obce; Realizace protierozních opatření; Realiza	1082,38	141,96
Hlavní impulz od obce; Žádost vlastníků nadpoloviční výměry ZP	392,93	557,00
Realizace staveb	104,32	22,67
Řešení přidělů nebo nedokončeného scelování; Zpřístupnění pozemků		9,00
Zpřístupnění pozemků; Uvedení skutečného stavu do souladu s vlastnictvím		29,00
Hlavní impulz od obce; žádost PF		47,20
Realizace staveb; Přeložka silnice I/50		
Realizace staveb; Přeložka silnice I/50		
Realizace staveb; Přeložka silnice I/50		
Zpřístupnění pozemků		
Hlavní impulz od obce; Žádost vlastníků nadpoloviční výměry ZP; pozemková ú		1,38
Zpřístupnění pozemků; zcelení a zpřístupnění pozemků	630,41	55,00
Zpřístupnění pozemků; žádost PF ČR		70,00
Zpřístupnění pozemků; žádost pozemkového fondu		
scelení pozemků pro soukr. hos	242	77,00
Řešení přidělů nebo nedokončeného scelování		
žádost vlastníka	522,1	4,68
žádost vlastníka	293,76	15,26
žádost vlastníka	351,17	1,43
Zpřístupnění pozemků		
Hlavní impulz od obce; Zpřístupnění pozemků	472	15,00
Polské pozemky		
žádost vlastníka	522,1	4,31
změna vlastnických hranic a rozdělení spoluvlastnictví	234,35	5,42
Hlavní impulz od obce; výstavba obchvatu obce	1373,3	263,00
žádost vlastníka	480,22	0,59
	1	1,00
Hlavní impulz od obce; vyřešení nezapsaného historického majet	566,36	73,65
Vyřešení celistvosti půdních bloků ve vlastnictví Pozemkového fo	566,36	22,71
Vlastní iniciativa PÚ	625,4655	3,00
Řešení přidělů nebo nedokončeného scelování; scelení a zaměře	41	19,00
směna a zpřístupnění pozemků.	805	10,00
Vlastní iniciativa PÚ; směna a zpřístupnění pozemků	1424,25	322,00
Řešení přidělů nebo nedokončeného scelování	385	383,00
Realizace staveb	256	1,00
Realizace staveb		
přístup na pozemky		
Zpřístupnění pozemků; uspořádání vlastnických práv a vztahů pozemkům		
Zpřístupnění pozemků		

hospodaření na pozemcích		
hospodaření na pozemcích		
hospodaření na pozemcích		
Realizace protierozních opatření; hospodaření na pozemcích		
hospodaření na pozemcích		
hospodaření na pozemcích		
hospodaření na pozemcích		
hospodaření na pozemcích		
hospodaření na pozemcích		
hospodaření na pozemcích		
hospodaření na pozemcích		
hospodaření na pozemcích		
hospodaření na pozemcích		
hospodaření na pozemcích		
hospodaření na pozemcích		
hospodaření na pozemcích		
hospodaření na pozemcích		
hospodaření na pozemcích		
hospodaření na pozemcích		
hospodaření na pozemcích		
hospodaření na pozemcích		
Scelení lesních pozemků na základě žádosti Lesů České republiky	348,09	1,88
zápis pozemků nabytých na základě restitučního rozhodnutí	348	8,18
Žádost vlastníků nadpoloviční výměry ZP		2,80
Zpřístupnění pozemků; scelení pozemků		
Hlavní impulz od obce; Realizace protierozních opatření; návazná	23,8	24,00
uspořádání pozemků		
Vlastní iniciativa PÚ	520	35,00
Realizace staveb	454	11,98
Realizace protierozních opatření; hospodaření na pozemcích		
Hlavní impulz od obce; Realizace protierozních opatření		
hospodaření na pozemcích		
hospodaření na pozemcích		
hospodaření na pozemcích		
hospodaření na pozemcích	395,63	26,00
hospodaření na pozemcích		
hospodaření na pozemcích		
hospodaření na pozemcích		
Směna pozemků mezi Pozemkovým fondem ČR a panem Václavem	1758,77	0,96
Realizace staveb	659	2,00
Žádost vlastníků nadpoloviční výměry ZP; Zpřístupnění pozemků	11	11,00
Hlavní impulz od obce		
	245,2	1,00
Zpřístupnění pozemků; zcelení roztržštěné vlastnické půdní držby		29,00
Realizace staveb; žádost jednoho z vlastníků		
Zpřístupnění pozemků	743,1	38,00
úprava vlastnických vztahů	340	4,00
úprava vlastnických vztahů	340	3,00
Realizace staveb	437,5065	18,00
Zpřístupnění pozemků; uspořádání vlastnických práv a vztahů k pozemkům		1,00
	30,27	
Zpřístupnění pozemků; směna a zpřístupnění pozemků	797	13,00

		23,00
		0,06
žádost vlastníka	541,13	13,39
žádost vlastníka	486,03	0,87
Hlavní impulz od obce; směna a zpřístupnění pozemků	1195,75	550,00
žádost o zpřístupnění - Pavelka, Janeček, Fof		
žádost vlastníka	777,85	1,47
Prostorové uspořádání pozemků (směna, scelení)		
	382,45	3,00
Hlavní impulz od obce; Realizace staveb; Žádost vlastníků nadpoloviční výměry		2,00
Realizace staveb		17,40
scelení pozemků	354	4,50
Vlastní iniciativa PÚ; směna a zpřístupnění pozemků.	483	52,00
řešení restitučních nároků	180	11,00
impulz od obce		33,00
Hlavní impulz od obce; vyřešení nezapsaného historického majetku	319,37	8,71
směna a zpřístupnění pozemků	1062	28,00
prostorové uspořádání pozemků	290	3,70
zpřístupnění pozemků		4,00
žádost vlastníka	860,72	2,03
upřesnění hranic pozemků vycházejících z původního přidělového	190	2,00
nesoulad terénu s mapou	190	5,10
	0,56	
Vyřešení nezapsaného historického majetku obce	816,05	1,71
Hlavní impulz od obce; vyřešení nezapsaného historického majetku	814,52	0,24
Řešení přidělů nebo nedokončeného scelování; náhrada za nevy	1332	231,00
Řešení přidělů nebo nedokončeného scelování; Žádost vlastníků	139	1 280,00
Realizace protierozních opatření; Žádost vlastníků nadpoloviční výměry ZP; výsadba vinic		
Zpřístupnění pozemků; uspořádání vlastnických práv avztahů k pozemkům		3,00
směna a zpřístupnění pozemků	357	82,00
Realizace staveb		
Zpřístupnění pozemků; uspořádání vlastnických práv a vztahů k pozemkům		67,00
Zpřístupnění pozemků; zcelení vlastnické držby pozemků		0,51
Zpřístupnění pozemků; žádosti o prostorové a funkční uspořádání pozemků vlas		16,00
Hlavní impulz od obce; Zpřístupnění pozemků		2,00
Žádost vlastníků nadpoloviční výměry ZP; směna a zpřístupnění	494	450,00
Hlavní impulz od obce; vyřešení nezapsaného historického majetku	589,34	116,58
nesoulad terénu s mapou	589	183,00
Hlavní impulz od obce	396,87	0,78
Hlavní impulz od obce; Realizace protipovodňových opatření; směna pozemků		
Řešení přidělů nebo nedokončeného scelování	345	699,00
vyčlenění náhradních pozemků p	557,38	650,00
Hlavní impulz od obce; Realizace protierozních opatření; Realiza	226,86	56,00

Hlavní impulz od obce; Realizace protierozních opatření; Realizace žádost vlastníka	381,12	50,10
	197,62	18,95
žádost vlastníka	176,09	0,97
žádost vlastníka	702,37	1,04
žádost o scelení majetku	429,44	0,08
	486,03	1,25
nedokončené přidělové řízení	133	53,00
	147	27,69
nedokončené přidělové řízení	132	81,00
Hlavní impulz od obce; Řešení přídělů nebo nedokončeného scelení pozemků	191	223,00
Hlavní impulz od obce; Řešení přídělů nebo nedokončeného scelení pozemků	261,14	
Majetkoprávní vypořádání pozemků mezi Ředitelstvím silnic a dálnic; scelení pozemků	460,59	6,03
	460	3,68
Zpřístupnění pozemků; uspořádání vlastnických práv a vztahů k pozemkům		3,00
Zpřístupnění pozemků		5,00
zcelení a zpřístupnění pozemků	312	1,00
Realizace protierozních opatření; Řešení přídělů nebo nedokončeného scelení pozemků; Žádost vlastníka		
Hlavní impulz od obce; Realizace staveb; JPÚ - dotčeno stavbou	1856,8	45,00
Hlavní impulz od obce; Žádost vlastníků nadpoloviční výměry ZP; uspořádání vlastnických práv k pozemkům		0,10
		3,60
posun hranice vodního toku řeky Blanice		1,00
Zpřístupnění pozemků; uspořádání vlastnických práv a vztahů k pozemkům		3,00
Zpřístupnění pozemků; žádost obce Malovice		4,41
žádost vlastníka	860,72	2,81
Realizace staveb; Vlastní iniciativa PÚ	125	2,00
	0,8	
zcelení a zpřístupnění pozemků	231	16,00
Hlavní impulz od obce	2321,3536	1,84
hospodaření na pozemcích		
hospodaření na pozemcích		
hospodaření na pozemcích		
žádost vlastníka	599,07	0,49
		5,00
Zpřístupnění pozemků		
Realizace protierozních opatření; Žádost vlastníků nadpoloviční výměry ZP		
Realizace protierozních opatření; zpřístupnění pozemků		
Hlavní impulz od obce; Žádost vlastníků nadpoloviční výměry ZP	285,26	159,00
Scelení lesních pozemků na základě žádosti Lesů České republiky	391,97	0,62
Scelení lesních pozemků na základě žádosti Lesů České republiky	460,59	142,68
Hlavní impulz od obce; Realizace protierozních opatření; Realizace staveb	491,9	12,34
Zpřístupnění pozemků; Uspořádání vlastnictví k pozemkům		
Zpřístupnění pozemků; uspořádání vlastnických práv a vztahů k pozemkům		1,00
Zpřístupnění pozemků; uspořádání vlastnických práv a vztahů k pozemkům		10,00
Zpřístupnění pozemků; vytyč.hranic výsadby ovoc.stromů-přidělené pozemky		

Zpřístupnění pozemků; uspořádání vlastnických práv a vztahů k pozemkům		4,00
Zpřístupnění pozemků		2,00
Zpřístupnění pozemků; žádost PF		3,00
Zpřístupnění pozemků; žádost o scelení pozemků		5,00
Zpřístupnění pozemků; uspořádání vlastnických práv a vztahů k pozemkům		20,00
Hlavní impulz od obce; Realizace protipovodňových opatření; Realizace staveb		
Zpřístupnění pozemků		1,92
Vlastní iniciativa PÚ; zcelení a zpřístupnění pozemků náhr. pozemky	270,63	57,00
Zpřístupnění pozemků; uspořádání vlastnických práv a vztahů k pozemkům		
		13,26
Realizace protipovodňových opatření; Vlastní iniciativa PÚ	175,8951	0,02
Řešení přidělů nebo nedokončeného scelování; Vlastní iniciativa	714	28,97
Žádost vlastníků nadpoloviční výměry ZP; zahájení hospodaření		
Zpřístupnění pozemků	3,35	3,35
žádosti od vlastníků a katastrálního úřadu	1674	2,00
Realizace staveb; vlastnické vypořádání cesty	706,48	36,00
směna a zpřístupnění pozemků náhradní pozemky	1045	240,00
Hlavní impulz od obce; Realizace staveb		30,00
		11,90
Řešení přidělů nebo nedokončeného scelování	34	34,00
Zpřístupnění pozemků; uspořádání vlastnických práv a vztahů k pozemkům		7,00
Scelení pozemků	258,4	11,37
	746,94	10,20
směna a zpřístupnění pozemků, náhradní pozemky	575	270,00
Zpřístupnění pozemků		
směna a zpřístupnění pozemků náhradní pozemky	357	80,00
Hlavní impulz od obce; vyřešení nezapsaného historického majetku	484,18	22,96
směna a zpřístupnění pozemků náhradní pozemky	317	130,00
Řešení přidělů nebo nedokončeného scelování		260,00
zcelení a zpřístupnění pozemků, náhradní pozemky	94	85,00
Realizace staveb; Žádost ŘSD - D3		
žádost vlastníka	327,63	0,36
scelení pozemků vydaných v restituci	170	47,00
uspořádání vlast.držby pozemků		1,50
Zpřístupnění pozemků		

Realizace staveb; PÚ vyvolané stavbou silnice-2 k.ú.		
Hlavní impulz od obce; Realizace protierozních opatření; návazn	127	60,00
Hlavní impulz od obce; Zpřístupnění pozemků		12,00
Realizace protierozních opatření		
Vlastní iniciativa PÚ	394,05	5,87
		3,00
Hlavní impulz od obce; Požadavek ŘSD ČR, závod Brno	372,7	20,60
Hlavní impulz od obce; Žádost vlastníků nadpoloviční výměry ZP; zahájení hospodaření,zpřístupn		
Realizace staveb	842,88	1,84
Zpřístupnění pozemků; Uspořádání vlastnictví k pozemkům		0,63
Hlavní impulz od obce; Žádost vlastníků nadpoloviční výměry ZP; pozemková ú		3,45
Zpřístupnění pozemků		
Zpřístupnění pozemků; uspořádání vlastnických práv a vztahů k pozemkům		1,00
Zpřístupnění pozemků; uspořádání vlastnických práv a vztahů k pozemkům		1,00
Hlavní impulz od obce; Požadavek ŘSD, závod Brno	466,7	15,52
Hlavní impulz od obce; Realizace protierozních opatření; Pozemkové zajištění st		2,35
Hlavní impulz od obce; Zpřístupnění pozemků; uspořádání vlatnických práv a vz		28,00
Hlavní impulz od obce; Zpřístupnění pozemků; žádost PFČR	205,96	3,50
Zpřístupnění pozemků		44,00
scelení a zpřístupnění pozemků náhradní pozemky	139,52	86,00
	1,15	
Realizace protierozních opatření; Vlastní iniciativa PÚ; Rekonstr.	349	33,00
Hlavní impulz od obce; Realizace protierozních opatření; Realiza	554,8	14,14
Vlastní iniciativa PÚ		
Řešení přídělů nebo nedokončeného scelování; Žádost PF	490,92	459,00
zcelení pozemků,oddělení lesních pozemků, vypořádání náhrad	400	13,50
Realizace protierozních opatření	475	1,60
Hlavní impulz od obce		
	514	25,04
Vlastní iniciativa PÚ; scelení a zpřístupnění pozemků, náhradní p	270	95,00
Vlastní iniciativa PÚ		6,00
Hlavní impulz od obce; Realizace protierozních opatření; zpřístu	230,76	4,50
	367	4,65
Řešení přídělů nebo nedokončeného scelování; Zpřístupnění pozemků		11,00
Vlastní iniciativa PÚ; scelení a zpřístupnění pozemků, náhradní p	205	13,00
Zpřístupnění pozemků	562,57	5,00
		39,00
žádost vlastníka	324,82	0,52
Realizace protierozních opatření; scelení pro výsadbu vinic		
Řešení přídělů nebo nedokončeného scelování; Realizace staveb		373,00
Žádost vlastníků nadpoloviční výměry ZP	400	20,00
Realizace protipovodňových opatření; Žádost Povodí Moravy, s.	377	40,00
Vlastní iniciativa PÚ; scelení. směna a zpřístupnění,náhradní poz	188	11,00
Hlavní impulz od obce; řešení duplicitního vlastnictví		3,00

Hlavní impulz od obce		32,00
Hlavní impulz od obce; Zpřístupnění pozemků	107	107,00
Žádost vlastníka	322,04	1,53
Hlavní impulz od obce; Realizace protierozních opatření; Realizace protipovodňových opatření; JPU	381,9	90,00
Realizace staveb	431	130,00
Realizace staveb	245,85	1,00
Realizace staveb	452,46	1,00
Realizace staveb; Přeložka silnice I/50		
Realizace protierozních opatření; Realizace staveb; Přeložka silnice I/50		
Hlavní impulz od obce	500,86	10,40
Hlavní impulz od obce; Zpřístupnění pozemků; Uspořádání vlastnictví k pozemkům		10,00
vlastnická směna pozemků Kulda Josef, Město Úpice		
Zpřístupnění pozemků		0,11
Hlavní impulz od obce; Řešení přídělů nebo nedokončeného scelování		
Hlavní impulz od obce; Řešení přídělů nebo nedokončeného scelování		
Realizace protierozních opatření; směna a zpřístupnění pozemků	422	35,00
Hlavní impulz od obce; Realizace protierozních opatření	365	355,00
Hlavní impulz od obce; Realizace protierozních opatření; Řešení	323	0,00
Zpřístupnění pozemků	800,7038	3,60
Hlavní impulz od obce	3,5	3,50
		12,50
		36,00
směna scelení a zpřístupnění pozemků, náhradní pozemky	428	200,00
Žádost vlastníků nadpoloviční výměry ZP; rušení HTÚP		
Hlavní impulz od obce; realizace ÚSES, revitalizace vodního toku	1288,78	285,00
Řešení přídělů nebo nedokončeného scelování	321	311,00
	2035,3736	17,00
Řešení přídělů nebo nedokončeného scelování; Žádost vlastníků	383,9	487,00
Hlavní impulz od obce; Realizace staveb; Žádost vlastníků nadpoloviční výměry ZP; zpřístupnění pozemků	19,17	17,00
Realizace staveb; Žádost vlastníků nadpoloviční výměry ZP; zpřístupnění pozemků		
Vlastní iniciativa PÚ	520	27,00
Realizace protierozních opatření; Realizace staveb		
zpřístupnění pozemku	284	1,63
Zpřístupnění pozemků; scelení držby vlastníka, návaznost na usedlost		12,00
Hlavní impulz od obce; Žádost vlastníků nadpoloviční výměry ZP; pozemková úprava		0,39
Vlastní iniciativa PÚ; směna a zpřístupnění pozemků	77,03	67,00
Žádost vlastníka	541,12	1,36
Hlavní impulz od obce	450,4608	75,00
scelení pozemků, vyrovnání hranic	316,51	67,36
Zpřístupnění pozemků		
Hlavní impulz od obce; Zpřístupnění pozemků; scelení pozemků; historický majetek		11,00
Zpřístupnění pozemků; napravení nesouladu ve vlastnictví z.p. a skuteč.průběh		28,00
Řešení přídělů nebo nedokončeného scelování; Zpřístupnění pozemků		17,00
směna, scelení pozemků náhradní pozemky	1302	75,00
Hlavní impulz od obce; Realizace protipovodňových opatření	206	15,00
Žádost vlastníka		
Žádost vlastníka	375,75	8,43

Realizace staveb; výstavba D47, 4704	933,1	148,00
scelení a zaměření pozemků za účelem hospodaření	437	17,00
Hlavní impulz od obce; vyřešení nezapsaného historického majetku	515,75	6,69
zápis rozhodnutí vydaného v restitučním řízení	515	20,00
scelení pozemků vydaných v restituci	515	19,50
Řešení přidělů nebo nedokončeného scelování		
	9,47	
Hlavní impulz od obce; Realizace protierozních opatření; Realizace protipovodňových opatření; P		
žádost vlastníka	1871,72	0,54
žádost vlastníka	441,34	18,98
Hlavní impulz od obce	303,34	
Hlavní impulz od obce; zpřístupnění pozemků		5,00
Hlavní impulz od obce; Ochrana přírody a krajiny	818,76	3,30
Zpřístupnění pozemků; Uspořádání vlastnictví k pozemkům		39,00
Zpřístupnění pozemků		
žádost vlastníka	426,76	11,55
žádost vlastníka	513,42	11,06
Zpřístupnění pozemků		
Hlavní impulz od obce; Požadavek ŘSD, závod Brno	722,2	1,86
Řešení přidělů nebo nedokončeného scelování	156	175,00
Zpřístupnění pozemků; uspořádání vlastnických práv a vztahů k pozemkům		12,00
Zpřístupnění pozemků		
Vlastní iniciativa PÚ; Převod pozemků spol. zařízení od PF ČR na	279,22	1,11
Zpřístupnění pozemků		2,00
Zpřístupnění pozemků		17,40
Zpřístupnění pozemků; vlastnické vypořádání PC	577	47,00
Vlastní iniciativa PÚ		
Realizace protierozních opatření; Žádost vlastníků nadpoloviční výměry ZP; výsadba vinic		
žádost vlastníka	327,63	0,67
Žádost vlastníků nadpoloviční výměry ZP; zpřístupnění pozemků	866	18,20
scelení a zpřístupnění pozemků	850	27,00
Hlavní impulz od obce; Realizace protipovodňových opatření; Žá	85	88,00
Hlavní impulz od obce; Realizace protierozních opatření; Žádost vlastníků nadpo		27,64
změna katastrálních hranic		
změna katastrálních hranic		
zánik JZD		
Zpřístupnění pozemků	202	18,00
změna katastrálních hranic		
změna katastrálních hranic		
zánik JZD		
změna katastrálních hranic		
Realizace staveb		
změna katastrálních hranic		
Zpřístupnění pozemků a směna		
Změna uspořádání vlivem chyby zákresu hranic silnice I/16	270,0855	5,00

Zpřístupnění pozemků		
změna katastrálních hranic		
změna katastrálních hranic		
změna katastrálních hranic		
Směna poz.z k.ú.Lampertice do k.ú.HSM-žádost PFČR		
změna katastrálních hranic		
změna katastrálních hranic		
zánik JZD		
změna katastrálních hranic		
zánik JZD		
zánik JZD		
zánik JZD		
Směna pozemků - ZD Dubenec, F-plan		
Realizace protipovodňových opatření		
Směny poz., zpřístupnění,		
změna katastrálních hranic		
změna katastrálních hranic		
Realizace staveb		
Realizace staveb		
změna katastrálních hranic		
Vlast. směny poz. ucelené bloky		
Zpřístupnění pozemků		5,00
změna katastrálních hranic		
změna katastrálních hranic		
Hlavní impulz od obce; Žádost vlastníků nadpoloviční výměry ZP	863,21	0,98
změna katastrálních hranic		
změna katastrálních hranic		
Realizace protierozních opatření; Žádost vlastníků nadpoloviční v	215,75	1,34
zpřístupnění pozemků		
změna katastrálních hranic		
změna katastrálních hranic		
vyřešení nesouladů druhů pozemků po provedené digitalizaci		
změna katastrálních hranic		
zánik JZD		
změna katastrálních hranic		
Realizace staveb		
uspokojení nároků na náhradu		
změny katastrálních hranic		
změna katastrálních hranic		
Realizace staveb		
Hlavní impulz od obce; Žádost vlastníků nadpoloviční výměry ZP		
zánik JZD		
Hlavní impulz od obce; Realizace staveb	258,2458	
zpřístupnění pozemků, Pacáková R.,Pacák O., Pacák Z., Havlová J., Dušková R. Herbstová V.- n		
ucelení držby vlastníků		2,50
Zpřístupnění pozemků; uspořádání vlastnických vztahů v sadech		65,00
Zpřístupnění pozemků		0,24
Hlavní impulz od obce; Realizace protierozních opatření; Realizace protipovodňových opatření		
Hlavní impulz od obce; směna pozemků	340,08	0,72
úprava vlastnických vztahů	340	13,00
duplicitní vlastnictví		0,97
Realizace protierozních opatření; zcelení a zpřístupnění pozemků	553	280,00
Žádost vlastníků nadpoloviční výměry ZP		

žádost vlastníka	178	16,75
Hlavní impulz od obce; Zpřístupnění pozemků; žádost PF ČR	312,63	1,64
Řešení přidělů nebo nedokončeného scelování; Zpřístupnění pozemků		3,00
žádost PF ČR, Ing. Vávry a ÚZSM		2,63
Zpřístupnění pozemků; scelení pozemků		
Zpřístupnění pozemků		
Žádost vlastníků nadpoloviční výměry ZP; zahájení hospodaření		
Zpřístupnění pozemků	179,67	
Zpřístupnění pozemků; potřebné scelení pozemků		17,00
Hlavní impulz od obce; žádost Správy a údržby silnic		174,50
Zpřístupnění pozemků; uspořádání vlastnických práv a vztahů k pozemkům		6,00
Zpřístupnění pozemků; scelení pozemků		
žádost vlastníka	451,4	4,32
Zpřístupnění pozemků		
Hlavní impulz od obce		
Zarovnání hranic		
Hlavní impulz od obce; vyřešení nezapsaného historického majetku	220,47	46,96
zápis rozhodnutí vydaného v restitučním řízení	220	3,80
Realizace staveb; Přeložka silnice I/50		
rozdělení pozemků stavbou siln		
Přeložka silnice I/50		
žádost vlastníka	187,2	16,60
žádost obce Záblatí		2,00
	0	
Žádost vlastníků nadpoloviční výměry ZP; zahájení hospodaření		
Zpřístupnění pozemků; Uspořádání vlastnictví k pozemkům, upřesnění histor. majetku		88,00
Zpřístupnění pozemků; uspořádání vlastnických práv a vztahů k pozemkům		53,00
žádost PF ČR		3,50
Zpřístupnění pozemků; uspořádání vlastnických práv a vztahů k pozemkům		11,00
Zpřístupnění pozemků	396,71	3,71
Realizace protipovodňových opatření		3,00
Hlavní impulz od obce; Žádost vlastníků nadpoloviční výměry ZP	1491	3,90
vydání restitučního majetku	412	26,50
žádost vlastníka o scelení a zpřístupnění pozemků	34,6	4,20
scelení a zpřístupnění pozemků	698	13,00
Zpřístupnění pozemků		
Řešení přidělů nebo nedokončeného scelování; Zpřístupnění pozemků		20,31
Zpřístupnění pozemků; žádost PF ČR-uspořádání vlastnických práv a vztahů k pozemkům		74,00
Zpřístupnění pozemků; uspořádání vlastnických práv a vztahů k pozemkům		2,00
Zpřístupnění pozemků; uspořádání vlastnických práv avztahů k pozemkům		
Zpřístupnění pozemků		1,80
Zpřístupnění pozemků; uspořádání vlastnických práv a vztahů k pozemkům		20,00
Zpřístupnění pozemků; uspořádání vlastnických práv a vztahů k pozemkům		1,00
přístup na pozemky		
Hlavní impulz od obce; Zpřístupnění pozemků; oprava chyby katastru	610,19	1,01
scelení pozemků	1099	109,00
Zpřístupnění pozemků	351	40,00
vytvoření podmínek pro hospodaření	351	65,00

Realizace staveb; Zpřístupnění pozemků		70,00
Hlavní impulz od obce; Řešení příděů nebo nedokončeného sce	996,89	169,00
Zpřístupnění pozemků		6,00
Zpřístupnění pozemků; Žádost pozemkového fondu		0,50
Zpřístupnění pozemků; uspořádání vlastnických práv a vztahů k pozemkům		6,00
Zpřístupnění pozemků		
Vlastní iniciativa PÚ; Zpřístupnění pozemků	272	6,00
vyřešení vlastnických poměrů za obvodem KPÚ Horní Branná		0,05
žádost vlastníků		
	353	0,62
Zpřístupnění pozemků	562	2,78
	553	7,50
	312	3,38
vlastnická směna pozemků, ucelení držby		
Řešení příděů nebo nedokončeného scelování; rekonstrukce při	277	290,00
	477	14,65
Žádost vlastníků nadpoloviční výměry ZP	418	
Hlavní impulz od obce; Žádost vlastníků nadpoloviční výměry ZP	193	298,00
výpověď z užívání podaná uživatelem a žádosti vlastníků		34,20
Hlavní impulz od obce; Žádost vlastníků nadpoloviční výměry ZP		
Řešení příděů nebo nedokončeného scelování		
Zpřístupnění pozemků		300,00
Realizace protierozních opatření; Řešení příděů nebo nedokonč	236	310,00
Hlavní impulz od obce; Realizace protierozních opatření; Řešení příděů nebo ne		500,00
Zpřístupnění pozemků	268,43	16,29
Realizace staveb	171	200,00
scelení a zpřístupnění pozemků		
Realizace protierozních opatření; Realizace staveb		
Hlavní impulz od obce; Realizace protipvodňových opatření	64,73	67,00
Žádost vlastníků nadpoloviční výměry ZP	328	400,00
Realizace staveb; IV. žel. koridor	417	618,00
Realizace protierozních opatření; Realizace staveb	432,52	424,84
Hlavní impulz od obce; Realizace protierozních opatření; Řešení	843,5	852,00
Realizace staveb; Zpřístupnění pozemků	1124,75	1 061,45
Hlavní impulz od obce; Žádost vlastníků nadpoloviční výměry ZP	184,22	227,00
Zpřístupnění pozemků		430,00
Hlavní impulz od obce; Zpřístupnění pozemků		640,00
Hlavní impulz od obce; Žádost vlastníků nadpoloviční výměry ZP	836	1 106,00
Žádost vlastníků nadpoloviční výměry ZP	438	
žádosti o zaměření pozemků-nepřístupných		
Zpřístupnění pozemků		180,00

Hlavní impulz od obce; Žádost vlastníků nadpoloviční výměry ZP		
Zpřístupnění pozemků; z podnětu PÚ		119,00
Hlavní impulz od obce; Žádost vlastníků nadpoloviční výměry ZP	205	200,00
	254,11	279,37
Hlavní impulz od obce; Řešení přídělů nebo nedokončeného scelování; Žádost vlastníků nadpolo		
Řešení přídělů nebo nedokončeného scelování		17,56
Hlavní impulz od obce; Realizace protierozních opatření; Žádost	668	761,00
soukromý sektor ve většině k.ú	197	220,00
Zpřístupnění pozemků	639,19	1,25
Řešení přídělů nebo nedokončeného scelování; žádosti vlastníků	639,19	150,00
Řešení přídělů nebo nedokončeného scelování; požadavek KÚ	486	548,00
Protipovodňová ochrana	295	295,00
Hlavní impulz od obce	480	530,00
hospodaření na pozemcích	288	
hospodaření na pozemcích		
z podnětu PÚ	259	282,00
Hlavní impulz od obce	107	117,00
Silniční okruh Úvaly	322	360,00
výstavba SOKP. stavba 512	322	382,00
Hlavní impulz od obce	487	518,00
Hlavní impulz od obce	297	369,00
výstavba SOKP-stavba 512	240	255,00
z podnětu PÚ		
Hlavní impulz od obce; Realizace protipovodňových opatření	258	268,00
hospodaření na pozemcích	288	
Žádost vlastníků nadpoloviční výměry ZP	316	330,00
Hlavní impulz od obce; Realizace protipovodňových opatření; Ře	1015,6	1 020,00
Zpřístupnění pozemků; hospodaření na pozemcích	122,04	131,16
Silniční okruh Úvaly	243	215,00
Hlavní impulz od obce; výstavba obchvatu T/9	512	600,00
Realizace staveb; výstavba SOKP.stavba 514	165	340,00
výstavba SOKP. stavba 512	263	332,00

Realizace protipovodňových opatření; Řešení přídělů nebo nedo	1010,55	1 221,27
Hlavní impulz od obce	405	540,00
Realizace staveb; Žádost vlastníků nadpoloviční výměry ZP; stav	398	380,00
Žádost vlastníků nadpoloviční výměry ZP	371	358,00
Hlavní impulz od obce; Řešení přídělů nebo nedokončeného scelování		650,00
hospodaření na pozemcích		
hospodaření na pozemcích		
z vlastního podnětu, v sousedním k.ú. patřícím pod jednu obec	319	302,00
hospodaření na pozemcích	334	
silniční obchvat Úvaly	231	220,00
hospodaření na pozemcích		
silniční obchvat Úvaly	167	180,00
Žádost vlastníků nadpoloviční výměry ZP	284	418,00
Silniční okruh Úvaly	719	710,00
vyřešení velmi složitých vztahů stávajících soukromě hospodaříc	636	636,00
Žádost vlastníků nadpoloviční výměry ZP; Zpřístupnění pozemků	296,73	283,00
Hlavní impulz od obce	106	103,00
Žádost vlastníků nadpoloviční výměry ZP	488,64	535,00
Zpřístupnění pozemků; z vlastního podnětu	214,77	215,00
z vlastního podnětu	79	79,00
Vlastní iniciativa PÚ; Zpřístupnění pozemků; z vlastního podnětu	263	260,00
Realizace staveb; výstavba dálnice D11	469	496,00
Realizace staveb; výstavba dálnice D11	180	174,00
Zpřístupnění pozemků; z vlastního podnětu	346	346,00
Hlavní impulz od obce	334	374,00
Realizace staveb; z vlastního podnětu	160	159,00
Realizace staveb; Zpřístupnění pozemků; výstavba dálnice D11	312	312,00
Vlastní iniciativa PÚ; Zpřístupnění pozemků; z vlastního podnětu	343	290,00
Realizace staveb; výstavba dálnice D11	429	425,00
Žádost vlastníků nadpoloviční výměry ZP	449	571,00
hospodaření na pozemcích	152	
Hlavní impulz od obce; úzká návaznost na provedené KP	519	643,00
hospodaření na pozemcích	292	
Hlavní impulz od obce; Realizace protierozních opatření; Realiza	1231,58	1 159,00
Žádost vlastníků nadpoloviční výměry ZP	272	315,00
Hlavní impulz od obce; Zpřístupnění pozemků; zpřístupnění poze	375	395,00
Hlavní impulz od obce; Žádost vlastníků nadpoloviční výměry ZP	811	942,00
Hlavní impulz od obce; Realizace protierozních opatření; Realiza	661	85,00
Žádost vlastníků nadpoloviční výměry ZP	1299	1 469,00
Realizace protierozních opatření; Realizace protipovodňových op	124,57	
Hlavní impulz od obce		
Žádost vlastníků nadpoloviční výměry ZP; scelení a zpřístupnění	288	540,00
Hlavní impulz od obce; Žádost vlastníků nadpoloviční výměry ZP		
Hlavní impulz od obce; Zpřístupnění pozemků		
Zpřístupnění pozemků; Z vlast. podnětu - nutnost řešení roztržité držby vlast. po restitucích		

Zpřístupnění pozemků; Z vlast. podnětu - nutnost řešení roztržité vlast. držby po restitucích		
Řešení přídělů nebo nedokončeného scelování	212	235,00
Hlavní impulz od obce; Zpřístupnění pozemků	104	173,00
Žádost vlastníků nadpoloviční výměry ZP		
Z vlastního podnětu- nutnost řešení roztržité držby vlastnictví po restitucích a zpřístupnění pozemků		
Hlavní impulz od obce; Žádost vlastníků nadpoloviční výměry ZP		
Realizace protierozních opatření	318	367,00
Zpřístupnění pozemků; Z vlastního podnětu - nutnost řešení roztržité vlastnické držby		
Žádost vlastníků nadpoloviční výměry ZP		
Zpřístupnění pozemků; Z vlastního podnětu- nutnost řešení roztržité vlast. držby po restitucích		
Hlavní impulz od obce		
Hlavní impulz od obce		
Z vlastního podnětu- nutnost řešení roztržité vlastnické držby po restitucích a zpřístupnění pozemků		
Žádost vlastníků nadpoloviční výměry ZP		
Žádost vlastníků nadpoloviční výměry ZP		
Žádost vlastníků nadpoloviční výměry ZP	155	249,00
Řešení přídělů nebo nedokončeného scelování	670	966,00
Žádost vlastníků nadpoloviční výměry ZP		
scelení a zpřístupnění pozemků	537	706,00
Hlavní impulz od obce	225,55	296,00
Hlavní impulz od obce	267	325,00
scelení a zpřístupnění pozemků	215	
Hlavní impulz od obce; Realizace protierozních opatření; Realizace protipovodňových opatření	307	307,00
Hlavní impulz od obce; Vlastní iniciativa PÚ		
Hlavní impulz od obce; Žádost vlastníků nadpoloviční výměry ZP	309	389,02
Zpřístupnění pozemků; Z vlastního podnětu - nutnost řešení roztržité vlastnické držby		
Z vlastního podnětu- nutnost řešení roztržité vlastnické držby po restitucích a zpřístupnění pozemků		
Řešení přídělů nebo nedokončeného scelování		867,00
Hlavní impulz od obce	156	
Realizace staveb; soukromý sektor na většině k.ú	176	
Řešení přídělů nebo nedokončeného scelování; Realizace staveb	241	245,00
Hlavní impulz od obce; scelení a zpřístupnění pozemků		590,00
Hlavní impulz od obce; Vlastní iniciativa PÚ; scelení a zpřístupnění pozemků		
Žádost vlastníků nadpoloviční výměry ZP; Zpřístupnění pozemků	373,59	551,00
Hlavní impulz od obce	236	389,00
Žádost vlastníků nadpoloviční výměry ZP		
Hlavní impulz od obce		
Hlavní impulz od obce		
Hlavní impulz od obce; Žádost vlastníků nadpoloviční výměry ZP		
Hlavní impulz od obce; Žádost vlastníků nadpoloviční výměry ZP		
Hlavní impulz od obce; Zpřístupnění pozemků	191	278,00
Hlavní impulz od obce; Realizace protierozních opatření; Realizace protipovodňových opatření	321	371,00
Realizace staveb; vystavba D47	1295,78	1 071,00
Realizace staveb; stavba rychlostní komunikace R 7	277	314,00
Realizace staveb; stavba rychlostní komunikace R 7		756,00
Realizace staveb; Stavba rychlostní komunikace R	298	495,00
Hlavní impulz od obce	281	485,00
Hlavní impulz od obce	281	485,00
Hlavní impulz od obce; Řešení přídělů nebo nedokončeného scelování z podnětu PÚ		
Řešení přídělů nebo nedokončeného scelování		
Hlavní impulz od obce; Realizace protierozních opatření; Realizace protipovodňových opatření; Realizace protierozních opatření		

Řešení přidělů nebo nedokončeného scelování		70,00
hospodaření a výpověď vlastníků		9,70
Hlavní impulz od obce; Realizace protierozních opatření; Žádost obce o uspořádání vlast		
Hlavní impulz od obce; Realizace protierozních opatření; Realiza	893	900,00
Hlavní impulz od obce; Realizace protierozních opatření; Realiza	956,41	945,00
Hlavní impulz od obce; Realizace protierozních opatření; Realiza	272	272,00
Hlavní impulz od obce; Žádost vlastníků nadpoloviční výměry ZP	356,1	365,00
Realizace staveb; dálnice D3-307	711	1 032,00
Realizace staveb; Žádost vlastníků nadpoloviční výměry ZP; dáln	138	182,00
Řešení přidělů nebo nedokončeného scelování		32,00
Hlavní impulz od obce; Realizace protierozních opatření; Řešení	742	868,00
Zpřístupnění pozemků		210,00
Řešení přidělů nebo nedokončeného scelování		32,00
Řešení přidělů nebo nedokončeného scelování; přiděly, žádost KÚ		
Žádost vlastníků nadpoloviční výměry ZP; ne	138,25	276,35
Hlavní impulz od obce; Realizace protierozních opatření; Realiza	426,9	590,00
Hlavní impulz od obce; Realizace protierozních opatření; Realizace protipovodň		240,00
Hlavní impulz od obce; Žádost vlastníků nadpoloviční výměry ZP	248,25	304,00
Realizace protipovodňových opatření; Žádost vlastníků nadpolov	711	
Hlavní impulz od obce; Realizace protierozních opatření; Realiza	330	330,00
Řešení přidělů nebo nedokončeného scelování	195,54	198,50
Hlavní impulz od obce; žádost obecního úřadu	384	400,00
Žádost vlastníků nadpoloviční výměry ZP	22,57	280,00

Žádost vlastníků nadpoloviční výměry ZP	221	512,05
Hlavní impulz od obce; Žádost vlastníků nadpoloviční výměry ZP	345,05	388,93
Žádost vlastníků nadpoloviční výměry ZP	323,6	323,60
Hlavní impulz od obce; Realizace protierozních opatření; Realizace protierozních opatření; Řešení přídělů nebo nedokončených	500,7	706,24
Realizace protierozních opatření; Řešení přídělů nebo nedokončených	1204	1 185,00
Žádost vlastníků nadpoloviční výměry ZP	91,42	115,00
Žádost vlastníků nadpoloviční výměry ZP	341,33	399,00
Řešení přídělů nebo nedokončeného scelování; Určení správy pozemků	533,16	1 311,75
Žádost vlastníků nadpoloviční výměry ZP	1174,8	1 296,00
Hlavní impulz od obce; Realizace protierozních opatření; Realizace protierozních opatření; složitě užívatelské vztahy	509,41	596,40
Hlavní impulz od obce; složitě užívatelské vztahy	327	296,00
Hlavní impulz od obce; z rozhodnutí PÚ Přerov	1279,76	
Zpřístupnění pozemků; konflikt mezi vlastníky a nájemci pozemků		198,00
Zpřístupnění pozemků; žádosti vlastníků	320,42	271,78
Žádost vlastníků nadpoloviční výměry ZP	398	523,00
Realizace protierozních opatření; Žádost vlastníků nadpoloviční výměry ZP	169	222,00
narovnání užívacích a vlastnických vztahů	795,77	800,00
Realizace staveb; Zpřístupnění pozemků	731,41	979,72
Hlavní impulz od obce; Realizace protierozních opatření; Řešení přídělů nebo nedokončeného scelování	393,43	500,00
Realizace protierozních opatření; zvýšení ek. stability, řešení st. stavů	936	1 015,00
Hlavní impulz od obce; intenzivní zem. využití	282,93	310,46
Hlavní impulz od obce; Realizace staveb; Žádost vlastníků nadpoloviční výměry ZP; sousedí se sousedy		
Žádost vlastníků nadpoloviční výměry ZP	201,8	276,39
Hlavní impulz od obce; Žádost vlastníků nadpoloviční výměry ZP		
Žádost vlastníků nadpoloviční výměry ZP	571,19	676,10
Hlavní impulz od obce; Realizace protipovodňových opatření; Realizace protipovodňových opatření; Zpřístupnění pozemků	318,28	333,00
Žádost vlastníků nadpoloviční výměry ZP; Zpřístupnění pozemků	1014	1 469,75

Hlavní impulz od obce		
nesoulad údajů KN se stavem ve skutečnosti	425,05	
Řešení příděů nebo nedokončeného scelování		
Realizace protipovodňových opatření; ochrana vodního zdroje H	178	214,00
Hlavní impulz od obce; Realizace staveb; zpřístupnění pozemků	298,27	281,50
Realizace protierozních opatření; Realizace protipovodňových op	401,2	300,00
nejasná půdní držba		
Hlavní impulz od obce; Realizace protierozních opatření; Realiza	332,72	368,00
Řešení příděů nebo nedokončeného scelování	389	689,00
ochrana sídla před povrchovými vodami		
Řešení příděů nebo nedokončeného scelování; žádost PF ČR	615	1 046,00
Žádost vlastníků nadpoloviční výměry ZP	488,4	795,00
Hlavní impulz od obce; Žádost vlastníků nadpoloviční výměry ZP	522,7	538,00
Řešení příděů nebo nedokončeného scelování	290,11	290,11
Hlavní impulz od obce; Realizace protipovodňových opatření; Řešení příděů ne		1 050,00
Hlavní impulz od obce; Realizace protierozních opatření; Realiza	233,54	285,00
Hlavní impulz od obce; Realizace protierozních opatření; Realiza	466,84	593,00
Hlavní impulz od obce	557	
Zpřístupnění pozemků; obnova kat .operátu poz.úpravou	767	820,00
Žádost vlastníků nadpoloviční výměry ZP; ne	535	605,00
Žádost vlastníků nadpoloviční výměry ZP	199	220,00
Zpřístupnění pozemků	354	385,00
Hlavní impulz od obce; Realizace protierozních opatření	918	950,00
Hlavní impulz od obce; Realizace protierozních opatření; Realizace protipovodňových opatření; R		
Hlavní impulz od obce; sloučení malých řemenových parcel	561,5	757,00
Hlavní impulz od obce; Realizace protierozních opatření; Realizace protipovodňových opatření; o		
Žádost vlastníků nadpoloviční výměry ZP; ne	340,12	515,00
Hlavní impulz od obce; Řešení příděů nebo nedokončeného scelování		1 100,00
Hlavní impulz od obce; Žádost vlastníků nadpoloviční výměry ZP	395,41	350,00
Žádost vlastníků nadpoloviční výměry ZP	258,29	356,00
Žádost vlastníků nadpoloviční výměry ZP	421,4	580,00
Řešení příděů nebo nedokončeného scelování	479,4	
Hlavní impulz od obce		
Hlavní impulz od obce; ochrana vodního zdroje	426,79	595,00
Žádost vlastníků nadpoloviční výměry ZP; žádné	562,94	1 135,39

Hlavní impulz od obce; soukromí zemědělci po rozpadu státního statku		
Žádost vlastníků nadpoloviční výměry ZP	308,32	
Hlavní impulz od obce; Žádost vlastníků nadpoloviční výměry ZP	106,13	100,00
Žádost vlastníků nadpoloviční výměry ZP	484,03	675,00
Žádost vlastníků nadpoloviční výměry ZP	633,49	665,00
Žádost vlastníků nadpoloviční výměry ZP; Zpřístupnění pozemků	248	250,00
Hlavní impulz od obce; Žádost vlastníků nadpoloviční výměry ZP	135,44	174,61
Hlavní impulz od obce; Žádost vlastníků nadpoloviční výměry ZP	215,4	256,00
Zpřístupnění pozemků; REALIZACE RYCHLOSTNÍ KOMUNIKAC	210	229,00
Žádost vlastníků nadpoloviční výměry ZP		290,00
Realizace protipovodňových opatření; Žádost vlastníků nadpolov	475,64	
Zpřístupnění pozemků; navazuje na KPÚ Sedlec a Zdětín	846,16	890,00
Hlavní impulz od obce; Realizace staveb; Žádost vlastníků nadpo	313,14	280,00
Žádost vlastníků nadpoloviční výměry ZP	89	89,00
Hlavní impulz od obce; Řešení příděů nebo nedokončeného sce	324,83	359,84
Hlavní impulz od obce; Žádost vlastníků nadpoloviční výměry ZP	400	656,40
Hlavní impulz od obce; Žádost vlastníků nadpoloviční výměry ZP		
Hlavní impulz od obce; Realizace staveb; Žádost vlastníků nadpo	359,06	537,00
Hlavní impulz od obce; Realizace staveb; Žádost vlastníků nadpo	525,44	1 220,00
Zpřístupnění pozemků; vyčlenění k hospodaření		
Vlastní iniciativa PÚ; Zpřístupnění pozemků	154,43	154,00
Hlavní impulz od obce; Řešení příděů nebo nedokončeného sce		900,00
Hlavní impulz od obce; Realizace staveb; Žádost vlastníků nadpo	369,76	410,00
Žádost vlastníků nadpoloviční výměry ZP	523	523,00
Hlavní impulz od obce; Realizace protierozních opatření; Realiza	614,06	650,06
Hlavní impulz od obce; Žádost vlastníků nadpoloviční výměry ZP		
Hlavní impulz od obce; Realizace protierozních opatření; Požada	432,52	459,00
Žádost vlastníků nadpoloviční výměry ZP	301	608,00
Řešení příděů nebo nedokončeného sce	1758	1 772,00
Hlavní impulz od obce; Žádost vlastníků nadpoloviční výměry ZP		
Hlavní impulz od obce		
Žádost vlastníků nadpoloviční výměry ZP	186,42	195,00
Hlavní impulz od obce; Realizace protierozních opatření; Řešení	409,6	555,00
Hlavní impulz od obce; Žádost vlastníků nadpoloviční výměry ZP	202,6	
Hlavní impulz od obce		

Hlavní impulz od obce		
Hlavní impulz od obce; Žádost vlastníků nadpoloviční výměry ZP	280	283,60
Hlavní impulz od obce; Realizace protierozních opatření; Realiza	459	459,00
Hlavní impulz od obce; Žádost vlastníků nadpoloviční výměry ZP	50,84	111,30
Řešení příděů nebo nedokončeného scelování; Žádost vlastníků	516	590,00
Hlavní impulz od obce; Realizace protierozních opatření; Realiza	912	885,00
Hlavní impulz od obce; rozpad zemědělského družstva	418,93	470,53
Realizace protierozních opatření; Realizace staveb; Vlastní inicia	279	283,00
Žádost vlastníků nadpoloviční výměry ZP		
Hlavní impulz od obce; Realizace protierozních opatření; Realiza	355,4	505,30
Hlavní impulz od obce; Realizace staveb; Žádosti o JPÚ, vodohos	278	301,00
Hlavní impulz od obce		
Hlavní impulz od obce; Realizace protierozních opatření; Žádost	537	821,00
Hlavní impulz od obce; Realizace protierozních opatření; Realiza	390,04	301,00
Řešení příděů nebo nedokončeného scelování; Žádost vlastníků	414	414,00
Hlavní impulz od obce; Řešení příděů nebo nedokončeného scelování		700,00
Realizace protierozních opatření; Realizace protipovodňových op	708,96	739,00
Hlavní impulz od obce; Žádost vlastníků nadpoloviční výměry ZP	116,08	140,00
Žádost vlastníků nadpoloviční výměry ZP		
Hlavní impulz od obce; Realizace staveb; uspořádání vlastnickýc	578,87	580,00
Žádost vlastníků nadpoloviční výměry ZP	285	287,00
Hlavní impulz od obce; Realizace staveb; zpřístupnění pozemků vlastníků		
Hlavní impulz od obce; Realizace protierozních opatření; Realiza	245,5	400,00
Realizace protierozních opatření; Realizace protipovodňových op	1202	1 200,00
Zpřístupnění pozemků; REALIZACE RYCHLOSTNÍ KOMUNIKACE	436	527,00
státní statek Brno dal všem vlastníkům výpověď z užívání a žád	603,78	551,80
Žádost vlastníků nadpoloviční výměry ZP	665	665,00
Žádost vlastníků nadpoloviční výměry ZP; dopravní propojení so	147,75	191,00

Hlavní impulz od obce; Realizace protierozních opatření; Řešení	363	300,00
Hlavní impulz od obce; Žádost vlastníků nadpoloviční výměry ZP	194,08	155,96
Hlavní impulz od obce; Realizace protierozních opatření; Realiza	626	638,00
Hlavní impulz od obce; Realizace protierozních opatření; Řešení přidělů nebo nedokončeného sc		
Hlavní impulz od obce; Realizace protierozních opatření; Realiza	264,32	
konfliktní zatímní užívání	724	744,76
Hlavní impulz od obce; Realizace staveb; vyčlenění pozemků		491,70
Hlavní impulz od obce; Realizace staveb	317	320,00
Realizace protipovodňových opatření; Řešení přidělů nebo nedokončeného scel		582,00
Realizace staveb; Žádost vlastníků nadpoloviční výměry ZP	138,28	160,00
vypořádání náhradních pozemků	114,21	70,00
Vlastní iniciativa PÚ; navazuje na KPÚ Vrátno	173,8	180,00
Žádost vlastníků nadpoloviční výměry ZP; ne	165,6	215,00
Hlavní impulz od obce; Realizace protierozních opatření; Žádost	385	387,00
Vlastní iniciativa PÚ; Zpřístupnění pozemků; podnět města Bená	251,1	230,00
Hlavní impulz od obce; Realizace protierozních opatření; Realiza	344,17	375,00
Hlavní impulz od obce; Realizace protierozních opatření; Realiza	912	1 230,00
Žádost vlastníků nadpoloviční výměry ZP	660	647,00
Žádost vlastníků nadpoloviční výměry ZP; ne	81,74	159,00
Žádost vlastníků nadpoloviční výměry ZP; ne	544	820,00
Hlavní impulz od obce; Žádost vlastníků nadpoloviční výměry ZP	232,57	331,40
ochrana vodního zdroje	313,8	459,00
Hlavní impulz od obce; ochrana vodního zdroje	206	307,00
Hlavní impulz od obce; Realizace protierozních opatření; Realizace protipovodň		178,00
Hlavní impulz od obce; Zpřístupnění pozemků; žádosti vlastníků	387,69	336,27
Řešení přidělů nebo nedokončeného scelování; Zpřístupnění poz	1646	1 030,00
Hlavní impulz od obce; Realizace protierozních opatření; Realiza	532	1 091,00
Žádost vlastníků nadpoloviční výměry ZP	86,2	82,00
Hlavní impulz od obce; Žádost vlastníků nadpoloviční výměry ZP	267	338,65
Hlavní impulz od obce; Žádost vlastníků nadpoloviční výměry ZP	216,8	216,80
Zpřístupnění pozemků; ŽÁDOST VLASTNÍKŮ O PROVEDENÍ KPÚ	349	290,00
Realizace protierozních opatření; Realizace protipovodňových op	823,28	846,00
Hlavní impulz od obce		1 624,00
Hlavní impulz od obce; Realizace staveb; Zpřístupnění pozemků		453,00
Hlavní impulz od obce; Realizace protierozních opatření; Realiza	909,36	1 020,00
Hlavní impulz od obce; Realizace protierozních opatření; Řešení přidělů nebo ne		992,00
Realizace staveb; stavba dálnice (I)		
Hlavní impulz od obce; Řešení přidělů nebo nedokončeného sce	136	418,00
Hlavní impulz od obce		
Hlavní impulz od obce; Jedna z centrálních obcí LVA.		418,00

Hlavní impulz od obce; rozpad a zánik JZD Jinošov	277,07	
Hlavní impulz od obce; Realizace protierozních opatření; obnova katastrálního c		1 120,00
Hlavní impulz od obce; Realizace protipovodňových opatření; Žá	1159,63	2 300,00
Hlavní impulz od obce; ochrana vodního zdroje	347,85	642,15
Hlavní impulz od obce; uspořádání vlastnických vztahů	508	608,00
Hlavní impulz od obce; Realizace protierozních opatření; Realiza	350	507,00
Hlavní impulz od obce; Realizace protipovodňových opatření; Re	152,45	323,00
Realizace protierozních opatření; Realizace staveb; velké množs	826,3	880,00
Hlavní impulz od obce; Žádost vlastníků nadpoloviční výměry ZP	172	191,00
Hlavní impulz od obce; Řešení přídělů nebo nedokončeného sce	88	103,00
Hlavní impulz od obce; Realizace protierozních opatření; Realiza	484	855,00
Žádost vlastníků nadpoloviční výměry ZP	583,12	887,65
Žádost vlastníků nadpoloviční výměry ZP	175	216,00
Žádost vlastníků nadpoloviční výměry ZP; ne	190,4	280,00
Hlavní impulz od obce; Řešení přídělů nebo nedokončeného sce	540	670,00
Zpřístupnění pozemků; změna katastrální hranice	102	30,00
Hlavní impulz od obce; Žádost vlastníků nadpoloviční výměry ZP		
Hlavní impulz od obce; Realizace protierozních opatření; Realiza	973	1 060,00
Řešení přídělů nebo nedokončeného scelování; Zpřístupnění poz	1307	1 200,00
Hlavní impulz od obce; Realizace protierozních opatření; Realiza	317,25	
Hlavní impulz od obce; Realizace protierozních opatření; Realiza	161,82	
Hlavní impulz od obce; Zpřístupnění pozemků; vyčlenění pozemků		
Realizace protierozních opatření; Realizace protipovodňových op	237,9	280,00
Žádost vlastníků nadpoloviční výměry ZP; ne	230,8	263,00
Hlavní impulz od obce; Realizace protierozních opatření		
Žádost vlastníků nadpoloviční výměry ZP; Zpřístupnění pozemků	347	500,00
Žádost vlastníků nadpoloviční výměry ZP	111,01	96,00
Řešení přídělů nebo nedokončeného scelování		
Řešení přídělů nebo nedokončeného scelování		
stavba dálnice		
Hlavní impulz od obce		
Hlavní impulz od obce; Realizace protipovodňových opatření; Žá	1519	2 000,00
Hlavní impulz od obce; Žádost vlastníků nadpoloviční výměry ZP	573,06	630,00
Hlavní impulz od obce; Realizace protierozních opatření; Realiza	411	449,00
Hlavní impulz od obce; intenzivní zem. využití		
Hlavní impulz od obce; Realizace protierozních opatření; Vlastní	749,36	771,81
174 ha - žádosti PF ČR a vlastníků	408	400,00
Hlavní impulz od obce; Realizace protierozních opatření; Realizace protipovodň		529,00
Hlavní impulz od obce	104,86	120,00
Hlavní impulz od obce; Realizace protierozních opatření; Realiza	321	462,76
navazuje na k.ú. Zdětín	339,3	361,00
ochrana zdroje pitné vody	188,5	243,00
Řešení přídělů nebo nedokončeného scelování; Zpřístupnění pozemků		
Hlavní impulz od obce; Řešení přídělů nebo nedokončeného sce		
Řešení přídělů nebo nedokončeného scelování; Zpřístupnění pozemků		
Řešení přídělů nebo nedokončeného scelování; Zpřístupnění pozemků		112,30
Řešení přídělů nebo nedokončeného scelování; Zpřístupnění pozemků		
Hlavní impulz od obce; Řešení přídělů nebo nedokončeného sce		
Hlavní impulz od obce; Realizace protierozních opatření; Realizace protipovodň		224,00

Řešení přídělů nebo nedokončeného scelování; Zpřístupnění pozemků		420,00
Hlavní impulz od obce; Řešení přídělů nebo nedokončeného scelování		94,00
Hlavní impulz od obce; Žádost vlastníků nadpoloviční výměry ZP	216,66	216,00
Řešení přídělů nebo nedokončeného scelování; Žádost Pozemko	250,3	412,70
Hlavní impulz od obce		
Realizace protipovodňových opatření; Řešení přídělů nebo nedo	267	322,00
Žádost vlastníků nadpoloviční výměry ZP	455,23	648,00
Hlavní impulz od obce		
Žádost vlastníků nadpoloviční výměry ZP	159,21	214,72
Hlavní impulz od obce; Žádost vlastníků nadpoloviční výměry ZP	535,27	
zatímní užívání	263,71	320,00
Řešení přídělů nebo nedokončeného scelování; zatímní užívání	720	813,00
vypořádání náhradních pozemků		
Realizace protierozních opatření; Zpřístupnění pozemků; žádosti	295,17	400,00
ochrana vodního zdroje Hubenov	307,5	432,00
Zpřístupnění pozemků; žádost PF ČR	242,18	300,00
Hlavní impulz od obce; Žádost vlastníků nadpoloviční výměry ZP	371,86	453,00
Hlavní impulz od obce; Zpřístupnění pozemků	579	642,00
Žádost vlastníků nadpoloviční výměry ZP; 0	343	413,00
Zpřístupnění pozemků; řešení užívacích - vlastnických vztahů	589,18	587,00
Realizace staveb; likvidace státního statku		
Řešení přídělů nebo nedokončeného scelování	201	559,00
Hlavní impulz od obce; návaznost na sousední KÚ	109	421,00
Hlavní impulz od obce; návaznost na vedlejší k.ú.	139	182,00
Hlavní impulz od obce; umožnění hospodaření více subj	777,85	822,20
Hlavní impulz od obce; Realizace protierozních opatření; Realiza	289,06	471,00
Hlavní impulz od obce; Realizace protierozních opatření; Realizace staveb; Zpřístupnění pozemků		
Realizace staveb; výstavba dálnice	277	282,00
REALIZACE RYCHLOSTNÍ KOMUNIKAC	428	392,64
Žádost vlastníků nadpoloviční výměry ZP		
Hlavní impulz od obce; Řešení přídělů nebo nedokončeného sce	194,4	200,00
Hlavní impulz od obce; Realizace staveb; Žádost vlastníků nadpoloviční výměry ZP		
Hlavní impulz od obce	359,21	250,00
Žádost vlastníků nadpoloviční výměry ZP		
Řešení přídělů nebo nedokončeného scelování; Zpřístupnění poz	174	206,00
Žádost vlastníků nadpoloviční výměry ZP	284,6	303,00
Žádost vlastníků nadpoloviční výměry ZP	101,92	104,21

Hlavní impulz od obce; Realizace protierozních opatření; Realiza	990	
Žádost vlastníků nadpoloviční výměry ZP	416	480,00
Žádost vlastníků nadpoloviční výměry ZP	313	524,00
Hlavní impulz od obce; Realizace protierozních opatření; Realiza	415,65	415,00
Řešení přídělů nebo nedokončeného scelování; ne	620	1 065,00
Hlavní impulz od obce; rozpad státního statku		
Žádost vlastníků nadpoloviční výměry ZP	175,6	265,00
Hlavní impulz od obce; Realizace staveb; jsou dokončené KPÚ v k.ú. Nabo		
Hlavní impulz od obce; Realizace protipovodňových opatření; Zp	445	565,00
Hlavní impulz od obce; Realizace protierozních opatření; Realizace staveb; Zpřístupnění pozemků		
Hlavní impulz od obce; Žádost vlastníků nadpoloviční výměry ZP	1004	1 065,00
Zpřístupnění pozemků; žádosti vlastníků menší než nadpoloviční	431,8	330,00
Hlavní impulz od obce; Realizace protierozních opatření; Realiza	957,95	975,00
Hlavní impulz od obce	169,8	121,00
Žádost vlastníků nadpoloviční výměry ZP	190	266,00
Hlavní impulz od obce; Žádost vlastníků nadpoloviční výměry ZP		
Realizace protierozních opatření; Realizace protipovodňových op	674	690,00
Řešení přídělů nebo nedokončeného scelování	419,12	863,00
Hlavní impulz od obce; Řešení přídělů nebo nedokončeného sce	683,16	748,00
Zpřístupnění pozemků	412,01	463,00
Hlavní impulz od obce; Realizace protierozních opatření; Realiza	210,78	211,00
Hlavní impulz od obce; Realizace protierozních opatření; Realiza	199,09	241,00
Hlavní impulz od obce; Realizace protierozních opatření; Realizace protipovodňových opatření; Ř		
žádost ZD kvůli soukr. zem.		
Žádost vlastníků nadpoloviční výměry ZP		
Hlavní impulz od obce; Žádost vlastníků nadpoloviční výměry ZP	318	377,00
Vlastní iniciativa PÚ; rozpad Osevy, státního statku Jaroměřice n	390,14	
Hlavní impulz od obce; Realizace protipovodňových opatření; Řešení přídělů nebo nedokončené		
Hlavní impulz od obce; Řešení přídělů nebo nedokončeného scelování; Zpřístup		543,55

Žádost vlastníků nadpoloviční výměry ZP	298	298,00
Hlavní impulz od obce; Žádost vlastníků nadpoloviční výměry ZP	453	480,00
Hlavní impulz od obce; Žádost vlastníků nadpoloviční výměry ZP	238	377,00
Hlavní impulz od obce; ne	184,54	296,71
Realizace protierozních opatření; Realizace protipovodňových op	445	445,00
Žádost vlastníků nadpoloviční výměry ZP	150,53	122,96
Hlavní impulz od obce; Žádost vlastníků nadpoloviční výměry ZP	167,45	180,00
Žádost vlastníků nadpoloviční výměry ZP	765,2	849,00
Hlavní impulz od obce; Žádost vlastníků nadpoloviční výměry ZP	399	327,00
Hlavní impulz od obce; Vlastní iniciativa PÚ; rozpad ZD Jinošov	245,41	
Hlavní impulz od obce; Realizace protierozních opatření; Realiza	895,95	928,71
Hlavní impulz od obce; Žádost vlastníků nadpoloviční výměry ZP	360,06	290,00
Hlavní impulz od obce; Realizace protierozních opatření; Realiza	134,51	157,00
Hlavní impulz od obce; Realizace protipovodňových opatření; Žá	1000	1 021,00
Hlavní impulz od obce; Řešení přídělů nebo nedokončeného sce	160	197,00
Hlavní impulz od obce; Realizace staveb; Zpřístupnění pozemků	949	974,00
Žádost vlastníků nadpoloviční výměry ZP	422,88	564,00
Žádost vlastníků nadpoloviční výměry ZP		362,00
Hlavní impulz od obce; Řešení přídělů nebo nedokončeného sce	625	850,00
Hlavní impulz od obce; Řešení přídělů nebo nedokončeného sce	400,5	307,40
Hlavní impulz od obce; Řešení přídělů nebo nedokončeného sce	1732	1 979,00
Realizace staveb; Zpřístupnění pozemků	838,95	865,00
Řešení přídělů nebo nedokončeného scelování; Žádost Pozemko	355,29	971,30
Hlavní impulz od obce; Realizace protipovodňových opatření; Re	789,8	789,80
Hlavní impulz od obce; Realizace protierozních opatření; Realiza	1085	1 085,00
Hlavní impulz od obce; Realizace protierozních opatření; obnova	482	941,00
Hlavní impulz od obce; Žádost vlastníků nadpoloviční výměry ZP; Zpřístupnění pozemků		
Hlavní impulz od obce; Žádost vlastníků nadpoloviční výměry ZP	687,6	750,00
Realizace staveb; Výstavba průmyslové zóny		
Hlavní impulz od obce; Žádost vlastníků nadpoloviční výměry ZP		
Řešení přídělů nebo nedokončeného scelování	522,9	607,00
Hlavní impulz od obce; Realizace protierozních opatření; Realiza	202,8	220,00
Hlavní impulz od obce; Realizace protierozních opatření; Řešení	960	1 042,00
Hlavní impulz od obce; Žádost vlastníků	377	452,00
Hlavní impulz od obce; Žádost vlastníků nadpoloviční výměry ZP	275,81	324,82

Žádost vlastníků nadpoloviční výměry ZP	85	119,00
Žádost vlastníků nadpoloviční výměry ZP	241	340,00
Žádost vlastníků nadpoloviční výměry ZP; žádné	318	424,27
Žádost vlastníků nadpoloviční výměry ZP	126,9	268,95
dle § 3 odst. 5 zákona č. 284/1991		
Hlavní impulz od obce	244	297,00
Hlavní impulz od obce; Realizace protierozních opatření; Realiza	185,61	299,00
Hlavní impulz od obce; Realizace protierozních opatření; Realiza	223	250,00
Žádost vlastníků nadpoloviční výměry ZP; zpřístupnění a zcelení	176	255,00
Žádost vlastníků nadpoloviční výměry ZP	183,77	192,13
Žádost vlastníků nadpoloviční výměry ZP	265,9	292,00
Hlavní impulz od obce		
Hlavní impulz od obce; Realizace staveb; v předmětném k.ú. by	237,45	240,00
Hlavní impulz od obce		
Hlavní impulz od obce; Řešení přídělů nebo nedokončeného scelování; obnova katastrálního ope		
Řešení přídělů nebo nedokončeného scelování; Zpřístupnění poz	190	293,00
Realizace protipovodňových opatření; Vlastní iniciativa PÚ; Zpřís	1302,45	1 686,00
Hlavní impulz od obce; Realizace protipovodňových opatření		
Hlavní impulz od obce; Realizace protierozních opatření; Realiza	1363	1 370,00
Hlavní impulz od obce		
Žádost vlastníků nadpoloviční výměry ZP; § 6 odst. 3 z.č. 139/2	704	795,00
Hlavní impulz od obce; Realizace protierozních opatření; obnova katastrálního operátu		
Žádost vlastníků nadpoloviční výměry ZP		
Realizace protierozních opatření; Realizace protipovodňových op	198,28	
Hlavní impulz od obce		
Hlavní impulz od obce; Žádost vlastníků nadpoloviční výměry ZP	533,29	
Hlavní impulz od obce; Realizace protipovodňových opatření; Žá	231,39	263,16
Zpřístupnění pozemků	99,17	229,00
Realizace protipovodňových opatření; Žádost vlastníků nadpoloviční výměry ZP		
Realizace staveb; Zpřístupnění pozemků		112,62
Hlavní impulz od obce; Realizace protierozních opatření; Realizace protipovodňových opatření; R		
Hlavní impulz od obce; Realizace protipovodňových opatření		131,00

Hlavní impulz od obce; Realizace protierozních opatření; Zpřístupnění pozemků	675	885,00
Hlavní impulz od obce; Realizace protierozních opatření; Realizace protipovodňových opatření; Realizace protierozních opatření	1138	1 063,00
Hlavní impulz od obce; Žádost vlastníků nadpoloviční výměry ZP		
Hlavní impulz od obce; Realizace protierozních opatření; Řešení	131,82	191,00
Hlavní impulz od obce; Žádost vlastníků nadpoloviční výměry ZP	221,71	
Žádost vlastníků nadpoloviční výměry ZP		
Hlavní impulz od obce; Žádost vlastníků nadpoloviční výměry ZP	540,19	574,00
Hlavní impulz od obce; Realizace protierozních opatření; Realizace protipovodňových opatření	850	900,00
Hlavní impulz od obce; Realizace protipovodňových opatření		
Žádost vlastníků nadpoloviční výměry ZP	211,71	211,71
Řešení přídělů nebo nedokončeného scelování; Zpřístupnění pozemků	256	366,00
Hlavní impulz od obce	286	295,00
Hlavní impulz od obce; Realizace protierozních opatření; Realizace protipovodňových opatření	832,35	820,00
Hlavní impulz od obce; Realizace staveb; Žádost vlastníků nadpoloviční výměry ZP	446,33	358,00
Hlavní impulz od obce; Řešení přídělů nebo nedokončeného scelování	263,96	325,00
Žádost vlastníků nadpoloviční výměry ZP		
Hlavní impulz od obce; Řešení přídělů nebo nedokončeného scelování	410	428,00
Řešení přídělů nebo nedokončeného scelování; Žádost PF	308	603,00
Hlavní impulz od obce; Žádost vlastníků nadpoloviční výměry ZP	217	298,00
Hlavní impulz od obce; ne	538,3	613,50
Hlavní impulz od obce	250,17	
Hlavní impulz od obce; Realizace protierozních opatření; přístup	114,03	
Hlavní impulz od obce	131,76	173,98
Žádost vlastníků nadpoloviční výměry ZP	208	330,00
Hlavní impulz od obce; Žádost vlastníků nadpoloviční výměry ZP	435	612,00
Realizace protierozních opatření; Realizace protipovodňových opatření	824,01	701,69
Hlavní impulz od obce; Řešení přídělů nebo nedokončeného scelování	1018	1 040,00
Hlavní impulz od obce; Žádost vlastníků nadpoloviční výměry ZP	421,27	
Žádost vlastníků nadpoloviční výměry ZP	342	500,00
Řešení přídělů nebo nedokončeného scelování; Zpřístupnění pozemků	443	541,00
Žádost vlastníků nadpoloviční výměry ZP	79,1	330,00

Realizace protipovodňových opatření; Řešení přídělů nebo nedo	866,56	976,00
Hlavní impulz od obce; ne	413,1	596,00
ukončení hospodaření st.statku		
Hlavní impulz od obce; Žádost vlastníků nadpoloviční výměry ZP	961,7	1 075,00
Hlavní impulz od obce; Realizace protierozních opatření; zpevně	254	260,00
Žádost vlastníků nadpoloviční výměry ZP; zpřístupnění a zcelení	461	645,00
pásma ochrany vodního zdroje	255,8	398,00
Žádost vlastníků nadpoloviční výměry ZP	201,07	227,50
Realizace protierozních opatření; Žádost vlastníků nadpoloviční výměry ZP		
Žádost vlastníků nadpoloviční výměry ZP	215	550,00
Hlavní impulz od obce; Žádost vlastníků nadpoloviční výměry ZP	135	135,00
Hlavní impulz od obce; Řešení přídělů nebo nedokončeného sce	896	900,00
Žádost vlastníků nadpoloviční výměry ZP; Zpřístupnění pozemků	381	500,00
Realizace staveb; REALIZACE RYCHLOSTNÍ KOMUNIKAC	190	220,00
Žádost vlastníků nadpoloviční výměry ZP	568	720,00
Žádost vlastníků nadpoloviční výměry ZP	611	631,00
Hlavní impulz od obce; Řešení přídělů nebo nedokončeného sce	570,54	515,00
Žádost vlastníků nadpoloviční výměry ZP; zcelení a zpřístupnění	866,18	1 329,00
Zpřístupnění pozemků	815,44	630,00
Realizace protierozních opatření; Realizace protipovodňových opatření; Žádost vlastníků nadpold		
Hlavní impulz od obce; Realizace protierozních opatření; Realiza	372,72	434,00
Hlavní impulz od obce		
Žádost vlastníků nadpoloviční výměry ZP; ne	529,3	683,00
Realizace staveb; dálnice D3-307	347	450,00
Realizace staveb; stavba silnice I/34	180	278,00
Hlavní impulz od obce; Žádost vlastníků nadpoloviční výměry ZP	164	235,00
Řešení přídělů nebo nedokončeného scelování	156	200,00
Hlavní impulz od obce; Žádost vlastníků nadpoloviční výměry ZP	466,39	624,10
Realizace protierozních opatření; Realizace protipovodňových op	354,87	549,00
Řešení přídělů nebo nedokončeného scelování	753,48	1 220,00

Realizace protierozních opatření; Realizace protipovodňových op	287,96	305,08
Hlavní impulz od obce; Realizace protierozních opatření; Realiza	1065	1 065,00
Hlavní impulz od obce; Realizace protierozních opatření; Realiza	429,5	488,00
Žádost vlastníků nadpoloviční výměry ZP	113,16	188,56
Realizace staveb; dálnice D3-306/1	339	400,00
Realizace protipovodňových opatření; Žádost vlastníků nadpolov	597	607,00
Řešení přídělů nebo nedokončeného scelování		288,00
Hlavní impulz od obce; Žádost vlastníků nadpoloviční výměry ZP	244,55	236,94
Žádost vlastníků nadpoloviční výměry ZP; žádost vlastníků		
Zpřístupnění pozemků; REALIZACE RYCHLOSTNÍ KOMUNIKACE	448	498,00
Hlavní impulz od obce	217	94,00
Hlavní impulz od obce; Realizace protierozních opatření; Řešení	466,68	485,52
Hlavní impulz od obce; Realizace protierozních opatření; Realiza	285,26	315,00
Žádost vlastníků nadpoloviční výměry ZP	235	282,00
Hlavní impulz od obce; Zpřístupnění pozemků; návaznost na KP	310,18	280,00
Řešení přídělů nebo nedokončeného scelování; požadavek PF	177	190,00
Hlavní impulz od obce		
Žádost vlastníků nadpoloviční výměry ZP	678	874,00
Řešení přídělů nebo nedokončeného scelování; Zpřístupnění pozemků		555,00
Řešení přídělů nebo nedokončeného scelování; Zpřístupnění pozemků		170,00
Hlavní impulz od obce; Řešení přídělů nebo nedokončeného sce		360,00
Hlavní impulz od obce; Řešení přídělů nebo nedokončeného sce		215,00
Žádost vlastníků nadpoloviční výměry ZP; ne	93,67	170,00
Realizace protierozních opatření; Realizace staveb; Žádost vlast	138,64	124,00
Hlavní impulz od obce; Žádost vlastníků nadpoloviční výměry ZP	231	317,00
Řešení přídělů nebo nedokončeného scelování; Žádost vlastníků	181	260,00
Hlavní impulz od obce	230,66	230,00
Hlavní impulz od obce; Žádost vlastníků nadpoloviční výměry ZP	167,41	190,00
Žádost vlastníků nadpoloviční výměry ZP; rozpad a zánik JZD Jir	576,7	
Realizace protipovodňových opatření; Realizace staveb; Zpřístup	218,8	263,68
Hlavní impulz od obce; Realizace protierozních opatření; Žádost	421,3	421,00
Hlavní impulz od obce; Žádost vlastníků nadpoloviční výměry ZP	152	190,00
Realizace staveb; Zpřístupnění pozemků	355,47	420,00
Hlavní impulz od obce; Realizace protierozních opatření; Realiza	424,3	470,00
Žádost vlastníků nadpoloviční výměry ZP; ne	203,1	712,00
Hlavní impulz od obce; Řešení přídělů nebo nedokončeného sce	280,32	250,00

Zpřístupnění pozemků; REALIZACE RYCHLOSTNÍ KOMUNIKAC	401	460,00
Realizace staveb; stavba silnice I/34	333	422,27
doreseni historického a cirkevniho majetku ve vlastnictvi PF CR	477	550,30
Hlavní impulz od obce; Realizace protierozních opatření; Realiza	1491	1 478,00
Hlavní impulz od obce; Žádost vlastníků nadpoloviční výměry ZP	227	427,00
Žádost vlastníků nadpoloviční výměry ZP; zcelení a zpřístupnění	1313,04	1 547,00
Žádost vlastníků nadpoloviční výměry ZP	536	625,00
Realizace staveb; Zpřístupnění pozemků		
Realizace protipovodňových opatření; Řešení přídělů nebo nedokončeného scelování; obnova ka		
Hlavní impulz od obce; Realizace protipovodňových opatření; Řešení přídělů ne		918,00
Řešení přídělů nebo nedokončeného scelování; Žádost vlastníků	402	250,00
Hlavní impulz od obce; Realizace protierozních opatření; Žádost	515	560,00
Realizace protipovodňových opatření; Řešení přídělů nebo nedo	1136	1 177,00
žádost vlastníků		
vypořádání náhradních pozemků	247	315,00
Žádost vlastníků nadpoloviční výměry ZP		
Hlavní impulz od obce; Realizace protierozních opatření; Realiza	264	307,00
Žádost vlastníků nadpoloviční výměry ZP; ne	301,05	323,00
Hlavní impulz od obce; Žádost vlastníků nadpoloviční výměry ZP	498	553,00
Realizace protierozních opatření; Žádost vlastníků nadpoloviční v	153,02	159,00
Hlavní impulz od obce; Realizace protierozních opatření; Zpřístu	255	430,00
Hlavní impulz od obce		
Realizace protierozních opatření; Realizace staveb; Vlastní iniciativa PÚ; Zpřístu		194,54
Hlavní impulz od obce; Realizace protipovodňových opatření; Ře	1157	1 200,00
Hlavní impulz od obce; Realizace staveb; Zpřístupnění pozemků		
Hlavní impulz od obce; Realizace protierozních opatření; Realiza	337	421,00
Realizace protierozních opatření; Realizace protipovodňových op	179,37	
Realizace staveb; Žádost vlastníků nadpoloviční výměry ZP; Zpř	698	886,00
Hlavní impulz od obce; Žádost vlastníků nadpoloviční výměry ZP	1086	1 377,00
Zpřístupnění pozemků; žádosti vlastníků	281,91	200,00
Žádost vlastníků nadpoloviční výměry ZP	333,96	653,00
Hlavní impulz od obce; Vlastní iniciativa PÚ; rozpad Osevy, sem.	274,09	
Hlavní impulz od obce; Žádost vlastníků nadpoloviční výměry ZP	397	462,00

Hlavní impulz od obce; Realizace protipovodňových opatření; Realizace staveb;		813,00
Žádost vlastníků nadpoloviční výměry ZP	144	160,00
Hlavní impulz od obce; Realizace protierozních opatření; Řešení	422	422,00
Hlavní impulz od obce	377	403,00
Hlavní impulz od obce; Realizace protipovodňových opatření; Řešení	307,64	362,00
Hlavní impulz od obce; Žádost vlastníků nadpoloviční výměry ZP	514	504,00
Hlavní impulz od obce		325,00
Hlavní impulz od obce; Realizace protierozních opatření; Řešení přídělů nebo ne		510,00
Hlavní impulz od obce; Realizace protierozních opatření; Realizace	444	409,00
z podnětu OPÚ		
Žádost vlastníků nadpoloviční výměry ZP	324	453,00
Řešení přídělů nebo nedokončeného scelování; Žádost vlastníků	199,3	275,00
Žádost vlastníků nadpoloviční výměry ZP	232	240,00
Hlavní impulz od obce; Řešení přídělů nebo nedokončeného sce	566	614,27
Realizace staveb; Žádost vlastníků nadpoloviční výměry ZP; Zpří	779,07	839,00
Žádost vlastníků nadpoloviční výměry ZP	403,8	639,20
Žádost vlastníků nadpoloviční výměry ZP		
Řešení přídělů nebo nedokončeného scelování; Žádost vlastníků	622	652,00
Hlavní impulz od obce; Řešení přídělů nebo nedokončeného scelování		945,00
Realizace protierozních opatření; Realizace protipovodňových opatření; Řešení		560,00
Hlavní impulz od obce; Žádost vlastníků nadpoloviční výměry ZP	226	340,00
Hlavní impulz od obce; Žádost vlastníků nadpoloviční výměry ZP	344,41	410,00
Řešení přídělů nebo nedokončeného scelování; Žádost vlastníků	225,8	187,00
Řešení přídělů nebo nedokončeného scelování	258,51	460,00
Žádost vlastníků nadpoloviční výměry ZP	333,59	533,00
Hlavní impulz od obce; Realizace protierozních opatření; Řešení	590	609,00
Řešení přídělů nebo nedokončeného scelování	258	960,00
REALIZACE RYCHLOSTNÍ KOMUNIKAC	328	350,00
Hlavní impulz od obce; Žádost vlastníků nadpoloviční výměry ZP	237,46	273,00
Realizace staveb; dálnice D3-306/1	195	272,90

Žádost vlastníků nadpoloviční výměry ZP		
Žádost vlastníků nadpoloviční výměry ZP	336	420,00
Žádost vlastníků nadpoloviční výměry ZP		
Hlavní impulz od obce; žádost pěti vlastníků o provedení KPÚ	500	607,00
Hlavní impulz od obce; Realizace protierozních opatření; Realizace protipovodňových opatření; R		
Hlavní impulz od obce; Žádost vlastníků nadpoloviční výměry ZP	394,41	
Zpřístupnění pozemků; žádost vlasníka (PF ČR)	100,31	120,00
Hlavní impulz od obce; Realizace protierozních opatření; Zpřístu	73	149,00
Řešení příděľů nebo nedokončeného scelování; Žádost vlastníků	367,31	435,00
Hlavní impulz od obce; Realizace protierozních opatření; Realiza	477,7	504,80
konflikt mezi vlastníky a nájemci pozemků	267,63	318,98
Žádost vlastníků nadpoloviční výměry ZP; Zpřístupnění pozemků	228,58	293,00
Řešení příděľů nebo nedokončeného scelování	219,37	250,00
Žádost vlastníků nadpoloviční výměry ZP; ne	149,39	264,00
Realizace protierozních opatření; Žádost vlastníků nadpoloviční v	434	957,00
Realizace protierozních opatření; Žádost vlastníků nadpoloviční výměry ZP		
Hlavní impulz od obce; Žádost vlastníků nadpoloviční výměry ZP	184,82	184,82
Hlavní impulz od obce; Zpřístupnění pozemků	317,84	340,00
Žádost vlastníků nadpoloviční výměry ZP	416,38	608,00
Hlavní impulz od obce		
Hlavní impulz od obce; Realizace staveb; v minulosti vytvořeny	182,64	198,68
Žádost vlastníků nadpoloviční výměry ZP	275,73	320,00
Zpřístupnění pozemků; neustálé řešení užívatelských vztahů	379,21	385,00
Žádost vlastníků nadpoloviční výměry ZP	376,79	445,70
Realizace staveb; IV. žel. koridor	366	366,00
Žádost vlastníků nadpoloviční výměry ZP; Zpřístupnění pozemků	182,42	203,00
Žádost vlastníků nadpoloviční výměry ZP	212,5	187,00
Hlavní impulz od obce; Řešení příděľů nebo nedokončeného scelování; obnova		1 025,00
Hlavní impulz od obce; Realizace protierozních opatření; Realiza	232,36	297,00
Žádost vlastníků nadpoloviční výměry ZP; Zpřístupnění pozemků	400	480,00
Žádost vlastníků nadpoloviční výměry ZP	609,1	1 439,00
Hlavní impulz od obce; Žádost vlastníků nadpoloviční výměry ZP	68,88	108,00
Hlavní impulz od obce		
Hlavní impulz od obce; Zpřístupnění pozemků	154	150,00
Žádost vlastníků nadpoloviční výměry ZP	152	191,00
Žádost vlastníků nadpoloviční výměry ZP		
Realizace protipovodňových opatření; Řešení příděľů nebo nedo	794,03	980,00

Realizace protipovodňových opatření; Řešení přídělů nebo nedo	822	980,00
Řešení přídělů nebo nedokončeného scelování; Žádost Pozemko	763	796,00
Realizace protierozních opatření; Realizace protipovodňových op	958	1 061,00
Řešení přídělů nebo nedokončeného scelování	759	906,00
Řešení přídělů nebo nedokončeného scelování; Realizace staveb	1235,65	1 247,00
Realizace protipovodňových opatření; Řešení přídělů nebo nedo	1081	1 300,00
Realizace protipovodňových opatření; Řešení přídělů nebo nedo	231,45	280,00
Řešení přídělů nebo nedokončeného scelování	796	878,00
Řešení přídělů nebo nedokončeného scelování; rychlostní komu	293	325,00
Řešení přídělů nebo nedokončeného scelování; Realizace staveb; Zpřístupnění		85,00
Realizace protierozních opatření; Realizace protipovodňových op	318	435,00
žádosti vlastníků 138 ha	472	500,00
Řešení přídělů nebo nedokončeného scelování		280,00
Řešení přídělů nebo nedokončeného scelování		43,00
Řešení přídělů nebo nedokončeného scelování		100,00
Řešení přídělů nebo nedokončeného scelování		566,00
Řešení přídělů nebo nedokončeného scelování		48,00
Zpřístupnění pozemků; nesoulad údajů KN se stavem ve skuteč	171,1	165,00
Realizace staveb; dálnice D3-307	211	274,00
Žádost vlastníků nadpoloviční výměry ZP	117,6	137,00
Žádost vlastníků nadpoloviční výměry ZP; uspořádání vlastnických práv		186,00
Hlavní impulz od obce; Žádost vlastníků nadpoloviční výměry ZP		868,00
Hlavní impulz od obce; Žádost vlastníků nadpoloviční výměry ZP	2611938	295,00
Hlavní impulz od obce; Žádost vlastníků nadpoloviční výměry ZP	545,6	551,00
Žádost vlastníků nadpoloviční výměry ZP	344	730,00
Hlavní impulz od obce; Realizace protierozních opatření; Realiza	211	218,00
Hlavní impulz od obce; Realizace staveb; Žádost vlastníků nadpo	734,84	65,00
Žádost vlastníků nadpoloviční výměry ZP	300	324,00
ŽÁDOST VLASTNÍKŮ O PROVEDENÍ KPÚ - NE 50 %	204	253,00
Hlavní impulz od obce; Žádost vlastníků nadpoloviční výměry ZP	427,79	505,00
Hlavní impulz od obce	387,14	366,00
Hlavní impulz od obce; Realizace protierozních opatření; Realiza	750,4	1 079,00
Realizace staveb; Vlastní iniciativa PÚ; Zpřístupnění pozemků; Změna katastrální hranice		
Realizace protierozních opatření; Realizace protipovodňových op	567,49	
Hlavní impulz od obce; Realizace protipovodňových opatření; Žá	464,07	512,51
Realizace protierozních opatření; Žádost vlastníků nadpoloviční v	179,67	230,00

Realizace protierozních opatření; Realizace protipovodňových op	105,06	
Realizace protipovodňových opatření; Žádost vlastníků nadpolov	292,53	280,00
Realizace protierozních opatření; Realizace protipovodňových opatření; Řešení p		710,00
Hlavní impulz od obce; Realizace protierozních opatření; Žádost	126,09	
Hlavní impulz od obce; Realizace protierozních opatření; Realizace protipovodňových opatření; R		
zcelení a zpřístupnění pozemků	594,66	632,00
Hlavní impulz od obce; Realizace protierozních opatření; Realiza	235,29	103,00
Hlavní impulz od obce; Zpřístupnění pozemků	219,82	230,00
Hlavní impulz od obce; Řešení přídělů nebo nedokončeného sce	379	588,74
Hlavní impulz od obce; Realizace protierozních opatření; Realiza	66,06	71,00
Žádost vlastníků nadpoloviční výměry ZP	450	168,20
Realizace protipovodňových opatření; Řešení přídělů nebo nedo	511	971,00
Hlavní impulz od obce; Realizace staveb; Žádost vlastníků nadpoloviční výměry ZP		
Hlavní impulz od obce; Realizace staveb; § 6 odst. 1		949,00
Hlavní impulz od obce		
Realizace protipovodňových opatření; Žádost vlastníků nadpolov	436,73	
Žádost vlastníků nadpoloviční výměry ZP	54	60,00
Hlavní impulz od obce; Realizace protierozních opatření; Realiza	150,06	168,00
Žádost vlastníků nadpoloviční výměry ZP; Zpřístupnění pozemků	148	183,00
rozpad hospodařícího subjektu	383,3	427,00
Žádost vlastníků nadpoloviční výměry ZP	405	
Hlavní impulz od obce; obnova kat.operátu poz. úpravou	955	1 210,00
Řešení přídělů nebo nedokončeného scelování	349,78	492,00
Zpřístupnění pozemků	200,5	231,00
Realizace staveb; dálnice D3-306/1	194	300,00
Zpřístupnění pozemků; REALIZACE RYCHLOSTNÍ KOMUNIKACE	260	288,00
nesoulad údajů KN se stavem ve skutečnosti	226	275,00
Hlavní impulz od obce; Zpřístupnění pozemků	325,59	286,00
Hlavní impulz od obce; Realizace protierozních opatření; Realiza	437,51	454,09
Hlavní impulz od obce; Žádost vlastníků nadpoloviční výměry ZP		
Žádost vlastníků nadpoloviční výměry ZP; hospodaření vlastníků	795,27	743,30
Realizace staveb; zpřístupnění pozemků		

Žádost vlastníků nadpoloviční výměry ZP	290,76	312,00
REALIZACE RYCHLOSTNÍ KOMUNIKAC	475	350,00
Hlavní impulz od obce	80	87,36
Hlavní impulz od obce; umožnění hospodaření více subj	324,41	309,75
Žádost vlastníků nadpoloviční výměry ZP; zcelení a zpřístupnění	138,9	177,00
Hlavní impulz od obce; Realizace protierozních opatření; Žádost	1127	1 130,00
Žádost vlastníků nadpoloviční výměry ZP	517,18	500,00
Realizace staveb; Zpřístupnění pozemků	1346,01	1 354,92
REALIZACE RYCHLOSTNÍ KOMUNIKACE	618	745,00
Hlavní impulz od obce; Realizace protierozních opatření; Realiza	148,18	158,00
Hlavní impulz od obce; Realizace protierozních opatření; Realiza	349,99	481,00
Realizace protierozních opatření; Realizace protipovodňových op	515,45	
Hlavní impulz od obce; Realizace protierozních opatření; Žádost	168,13	178,00
Realizace staveb; dálnice D3-306/1	211	320,00
Hlavní impulz od obce; Vlastní iniciativa PÚ; Zpřístupnění pozem	178	150,00
Žádost vlastníků nadpoloviční výměry ZP	139,98	184,63
Realizace protierozních opatření; přístup k pozemkům	161,87	155,87
Řešení přidělů nebo nedokončeného scelování		

Žádost vlastníků nadpoloviční výměry ZP	217	255,00
Hlavní impulz od obce; Realizace protierozních opatření; Realiza	198	239,00
Hlavní impulz od obce; Realizace protierozních opatření; Řešení	708,9	826,00
Realizace protierozních opatření; Realizace protipovodňových opatření; Žádost vlastníků nadpolo		
Realizace protierozních opatření; Realizace protipovodňových opatření		
Žádost vlastníků nadpoloviční výměry ZP	140	170,00
Vlastní iniciativa PÚ; Zpřístupnění pozemků; nesoulad údajů KN se stavem ve skutečnosti		
Žádost vlastníků nadpoloviční výměry ZP	178,34	157,00
Zpřístupnění pozemků; uživatelské směny		
Žádost vlastníků nadpoloviční výměry ZP	123	150,00
Řešení přídělů nebo nedokončeného scelování	311,8	
Hlavní impulz od obce; Realizace protierozních opatření; Realiza	188,58	223,00
Hlavní impulz od obce; Žádost vlastníků nadpoloviční výměry ZP	270,87	260,00
Hlavní impulz od obce; Realizace protierozních opatření; Řešení přídělů nebo ne		880,00
Hlavní impulz od obce; Realizace staveb; Žádost vlastníků nadpo	526,16	420,00
Realizace protipovodňových opatření; Žádost vlastníků nadpoloviční výměry ZP		
Zpřístupnění pozemků; vypořádání náhradních pozemků	512,3	580,00
Hlavní impulz od obce; požadavek uživatelů pozemků	305	299,00
Hlavní impulz od obce; Realizace protierozních opatření; Řešení	150,46	150,00
Hlavní impulz od obce; Realizace protipovodňových opatření; Zpřístupnění pozemků		
Hlavní impulz od obce; Realizace protierozních opatření; Realiza	762	798,00
Realizace protierozních opatření; Realizace staveb; Žádost vlastníků nadpoloviční výměry ZP; zp		
Hlavní impulz od obce; Realizace protierozních opatření; Realiza	873	855,00
Hlavní impulz od obce; Realizace staveb; Zpřístupnění pozemků	687	787,00
Hlavní impulz od obce; Realizace staveb; Návaznost na okolní KPÚ		
Hlavní impulz od obce; Žádost vlastníků nadpoloviční výměry ZP	240,3	190,00
žádosti vlastníků		
Žádost vlastníků nadpoloviční výměry ZP	142	211,00
Hlavní impulz od obce; Žádost vlastníků nadpoloviční výměry ZP	216,97	200,00
Vlastní iniciativa PÚ; vyčlenění výce než 100 ha ZP do zatímního	474	497,00
Hlavní impulz od obce; Žádost vlastníků nadpoloviční výměry ZP	191	200,00
Hlavní impulz od obce; Realizace protierozních opatření; Realiza	375,29	320,00
konfliktní zatímní užívání	310	395,00
Hlavní impulz od obce; rozpad státního statku		
Hlavní impulz od obce; Žádost vlastníků nadpoloviční výměry ZP	605	606,00
Hlavní impulz od obce; Realizace protipovodňových opatření; Realizace staveb; Žádost vlastníků		
Žádost vlastníků nadpoloviční výměry ZP	287	385,00
Řešení přídělů nebo nedokončeného scelování	220,14	220,14
Žádost vlastníků nadpoloviční výměry ZP	394	539,00
Řešení přídělů nebo nedokončeného scelování	203,17	116,79

Hlavní impulz od obce; Realizace protierozních opatření; Žádost	291	298,00
Řešení přídělů nebo nedokončeného scelování; Žádost vlastníků	403,8	500,00
Realizace staveb; stavba silnice I/34 ŘSD, správa Jihlava	430,4	702,00
Žádost vlastníků nadpoloviční výměry ZP	223	409,13
Žádost vlastníků nadpoloviční výměry ZP	42,03	89,00
Hlavní impulz od obce; Žádost vlastníků nadpoloviční výměry ZP	380,67	685,00
Řešení přídělů nebo nedokončeného scelování	239	385,00
Hlavní impulz od obce; Žádost vlastníků nadpoloviční výměry ZP	394,1	656,00
Hlavní impulz od obce; Žádost vlastníků nadpoloviční výměry ZP	114	156,00
Hlavní impulz od obce; Realizace protierozních opatření; Realiza	48,5	79,71
Hlavní impulz od obce; Realizace protierozních opatření; Realiza	236	236,00
Řešení přídělů nebo nedokončeného scelování	257,99	266,40
Žádost vlastníků nadpoloviční výměry ZP	432,6	495,00
Hlavní impulz od obce; zahájeno z podnětu PÚ. scelení		
Hlavní impulz od obce; Žádost vlastníků nadpoloviční výměry ZP		
Realizace staveb; dálnice D1		
Hlavní impulz od obce; z podnětu PU	327,6	651,00
Žádost vlastníků nadpoloviční výměry ZP	576,81	543,00
Žádost vlastníků nadpoloviční výměry ZP	843,8	862,00
Hlavní impulz od obce; Realizace protipovodňových opatření; Žá	175	143,00
Realizace protierozních opatření; Řešení přídělů nebo nedokonč	302	291,00
Hlavní impulz od obce; Realizace protierozních opatření; Realizace staveb		
Hlavní impulz od obce; soukromý sektor ve většině k.ú	133,26	146,00
Žádost vlastníků nadpoloviční výměry ZP		
Realizace protipovodňových opatření; Žádost vlastníků nadpolov	314,4	314,00
Hlavní impulz od obce	329	500,00
Hlavní impulz od obce; Realizace protierozních opatření; Realiza	787	954,10
Realizace staveb	185	185,00
Realizace staveb	241	283,00
Žádost vlastníků nadpoloviční výměry ZP	255	295,00
Hlavní impulz od obce; Žádost vlastníků nadpoloviční výměry ZP	441,7	490,00

Hlavní impulz od obce; Realizace staveb; Zpřístupnění pozemků	410,34	500,00
Hlavní impulz od obce		
uspořádání vlastnických práv	431	465,00
Realizace staveb; ŘSD-R55		152,00
Realizace staveb; ŘSD-R55		
Hlavní impulz od obce; narušení pozemkové držby stavební činností (dálnice, panelárna), vymize zahájeno z podnětu PÚ. scelení		
Žádost vlastníků nadpoloviční výměry ZP	705,8	744,00
Žádost vlastníků nadpoloviční výměry ZP	255,12	271,00
Hlavní impulz od obce; Realizace protierozních opatření; Realizace protipovodňových opatření; Z		
Hlavní impulz od obce; Žádost vlastníků nadpoloviční výměry ZP	131	290,00
Žádost vlastníků nadpoloviční výměry ZP	253,7	300,00
Hlavní impulz od obce; Realizace protierozních opatření; Realizace protipovodňových opatření; Z	486	560,00
zahájeno z podnětu PÚ. scelení	267	
Hlavní impulz od obce; Realizace protierozních opatření		
Hlavní impulz od obce	176	176,00
Hlavní impulz od obce; Realizace protierozních opatření; ZD vydalo Vsechny PozVlastnikum		
Hlavní impulz od obce; Realizace protierozních opatření; Realizace protipovodňových opatření; Z	500	511,00
Řešení přidělů nebo nedokončeného scelování	440	513,00
z podnětu PÚ. scelení a zpřístupnění		
Žádost vlastníků nadpoloviční výměry ZP	464	486,00
Hlavní impulz od obce; dokončení pozemkových úprav v jižní části	231,5	192,00
Žádost vlastníků nadpoloviční výměry ZP	1556,3	1 800,00
Žádost vlastníků nadpoloviční výměry ZP	527,1	463,00
Žádost vlastníků nadpoloviční výměry ZP	370,54	375,00
Řešení přidělů nebo nedokončeného scelování; narušení pozemkové držby stavební činností (dálnice, panelárna), vymize zahájeno z podnětu PÚ. scelení		
Realizace protierozních opatření; Realizace protipovodňových opatření; ZD vydalo Vsechny PozVlastnikum	135	193,00
Realizace protierozních opatření; Realizace protipovodňových opatření; ZD vydalo Vsechny PozVlastnikum	105	110,00
uspořádání vlastnických práv		
podnět PÚ		
Řešení přidělů nebo nedokončeného scelování	447	
Hlavní impulz od obce; Realizace protierozních opatření; ZD vydalo Vsechny PozVlastnikum		
Hlavní impulz od obce	333,3	311,00
Realizace protipovodňových opatření; Žádost vlastníků nadpoloviční výměry ZP; Zpřístupnění pozemků	1868	2 008,00
Řešení přidělů nebo nedokončeného scelování; Realizace staveb; stavebník ŘSD - dálnice D1		
Žádost vlastníků nadpoloviční výměry ZP; Zpřístupnění pozemků	128,98	170,00

Žádost vlastníků nadpoloviční výměry ZP		
Řešení přidělů nebo nedokončeného scelování; nedok. scelování	9096	
Hlavní impulz od obce; Zpřístupnění pozemků	408,82	360,00
Zpřístupnění pozemků; žádosti vlastníků menší než nadpol.výmě	120	120,00
Hlavní impulz od obce; Žádost vlastníků nadpoloviční výměry ZP	550,3	537,00
Hlavní impulz od obce	455	455,00
zahájeno z podnětu PÚ. scelení		219,00
Realizace staveb	216	242,00
Realizace staveb		
Hlavní impulz od obce; Realizace protierozních opatření; Zpřístu	106	110,00
Hlavní impulz od obce; Řešení přidělů nebo nedokončeného sce	415	450,00
Hlavní impulz od obce; žádosti vlastníků menší než nadpoloviční	120	
Hlavní impulz od obce; Žádost vlastníků nadpoloviční výměry ZP	1947,1	1 968,70
zahájeno z podnětu PÚ. scelení	208	
Řešení přidělů nebo nedokončeného scelování	339,8	362,30
Řešení přidělů nebo nedokončeného scelování	165,21	950,00
Realizace staveb		
Hlavní impulz od obce; Žádost vlastníků nadpoloviční výměry ZP	100,37	383,65
Hlavní impulz od obce; Realizace protierozních opatření; Realiza	92,5	100,00
Realizace protierozních opatření; Realizace protipovodňových op	393,86	430,00
Žádost vlastníků nadpoloviční výměry ZP	441,4	640,00
Realizace staveb		
Žádost vlastníků nadpoloviční výměry ZP	64	276,00
Hlavní impulz od obce	278,57	355,00
Řešení přidělů nebo nedokončeného scelování	127,2	120,80
Hlavní impulz od obce; Žádost vlastníků nadpoloviční výměry ZP	224,9	225,00
Hlavní impulz od obce; Žádost vlastníků nadpoloviční výměry ZP		
Hlavní impulz od obce; Žádost vlastníků nadpoloviční výměry ZP	317,5	314,00
Řešení přidělů nebo nedokončeného scelování	524,8	557,00
Hlavní impulz od obce; Realizace protipovodňových opatření; Zpřístupnění pozemků; žádosti vla		
zánik JZD		
Žádost vlastníků nadpoloviční výměry ZP	804,7	815,00
Hlavní impulz od obce; Realizace protierozních opatření; Realiza	395,83	414,00
Realizace protierozních opatření; Realizace protipovodňových op	284,5	284,50
Realizace staveb		
Hlavní impulz od obce; Realizace protierozních opatření; Realizace protipovodňových opatření; Ř		
Hlavní impulz od obce; Žádost vlastníků nadpoloviční výměry ZP	710,96	747,00
Realizace staveb; výstavba dálnice D 47	462,7	467,00

Hlavní impulz od obce; Realizace protipovodňových opatření; Řešení přídělů ne		450,00
Žádost vlastníků nadpoloviční výměry ZP	697,1	673,00
Hlavní impulz od obce	529	578,00
Žádost vlastníků nadpoloviční výměry ZP	378	396,40
Realizace staveb	162	186,00
Hlavní impulz od obce; Návaznost na sousední KoPÚ Librantice	301,2	301,00
Hlavní impulz od obce; Žádost vlastníků nadpoloviční výměry ZP	104	135,00
Hlavní impulz od obce; Realizace protipovodňových opatření; Žá	313	305,00
Hlavní impulz od obce; Realizace protierozních opatření; žádosti	263,2	150,00
Hlavní impulz od obce		234,00
Realizace staveb		
Realizace staveb		
Realizace staveb		
uspořádání vlastnických práv	99	108,00
na žádost obce	265	265,00
Hlavní impulz od obce	154	154,00
Hlavní impulz od obce; Řešení přídělů nebo nedokončeného sce	729	683,00
Žádost vlastníků nadpoloviční výměry ZP	430	453,00
zánik JZD		
Hlavní impulz od obce; Žádost vlastníků nadpoloviční výměry ZP	220	240,00
zánik JZD		
Realizace staveb; výstavba D47	271,21	280,00
Hlavní impulz od obce; Realizace protierozních opatření; Realizace protipovodňových opatření; R		
dálnice D1		
Řešení přídělů nebo nedokončeného scelování		110,00
Řešení přídělů nebo nedokončeného scelování		
Řešení přídělů nebo nedokončeného scelování		91,00
Realizace staveb		
Žádost vlastníků nadpoloviční výměry ZP; Zpřístupnění pozemků	259,78	270,00
Realizace staveb; D1, R55, R49		1 682,00
Realizace staveb; D1, R55, R49		1 682,00
Realizace staveb; D1, R55, R49		1 682,00
zánik JZD		
Hlavní impulz od obce; Realizace protierozních opatření; Zpřístu	559	631,00

Hlavní impulz od obce; Žádost vlastníků nadpoloviční výměry ZP	419	540,00
Hlavní impulz od obce; zahájení z podnětu PÚ. scelení	273	
Řešení přidělů nebo nedokončeného scelování	412,39	463,00
Hlavní impulz od obce	154	154,00
Zpřístupnění pozemků; § 9 odst..6. zánik JZD		
Řešení přidělů nebo nedokončeného scelování	343	1 578,00
Žádost vlastníků nadpoloviční výměry ZP	194	268,00
Žádost vlastníků nadpoloviční výměry ZP	63,55	74,00
zánik JZD		
Žádost vlastníků nadpoloviční výměry ZP	842	1 007,00
Hlavní impulz od obce	73,15	83,00
Realizace staveb		
Hlavní impulz od obce; Realizace protipovodňových opatření; Žádost vlastníků nadpoloviční výměry ZP		
Hlavní impulz od obce	425,13	440,00
Žádost vlastníků nadpoloviční výměry ZP	196	225,00
Realizace protierozních opatření; Realizace protipovodňových opatření; Realizace staveb; dálnice z podnětu PÚ		
Žádost vlastníků nadpoloviční výměry ZP	1097,2	1 170,00
Řešení přidělů nebo nedokončeného scelování	130	138,00
Realizace protipovodňových opatření; Řešení přidělů nebo nedokončeného scelování	1327	956,00
Hlavní impulz od obce; Žádost vlastníků nadpoloviční výměry ZP	240	445,00
Řešení přidělů nebo nedokončeného scelování	396,76	439,00
Realizace staveb; stavba dálnice D 1	247	274,96
Realizace protierozních opatření; CHKO Moravský kras	180	187,00
Žádost vlastníků nadpoloviční výměry ZP	1200,12	1 140,00
Hlavní impulz od obce; Realizace protierozních opatření; CHKO Moravský kras	235,29	234,00
Žádost vlastníků nadpoloviční výměry ZP	1386,4	1 498,00
uspořádání vlastnických práv		
Hlavní impulz od obce; Zpřístupnění pozemků	342,2	342,20
Hlavní impulz od obce; Žádost vlastníků nadpoloviční výměry ZP	294,17	322,00
Žádost vlastníků nadpoloviční výměry ZP; Zpřístupnění pozemků	236,75	250,00
Řešení přidělů nebo nedokončeného scelování; narušení pozemkové držby stavební činností (dálnice)		
Řešení přidělů nebo nedokončeného scelování		
Žádost vlastníků nadpoloviční výměry ZP		1 140,00
Hlavní impulz od obce; Realizace protierozních opatření; CHKO Moravský kras	210,48	273,00

Žádost vlastníků nadpoloviční výměry ZP	297	318,00
Hlavní impulz od obce	686,9	686,90
Žádost vlastníků nadpoloviční výměry ZP	1172,8	1 350,00
Žádost vlastníků nadpoloviční výměry ZP		1 053,00
z podnětu PÚ, scelení a zpříst	165	
Hlavní impulz od obce; Realizace protierozních opatření	117,5	120,00
Hlavní impulz od obce; Žádost vlastníků nadpoloviční výměry ZP	102,4	103,00
Hlavní impulz od obce; Realizace protierozních opatření; Realiza	613,97	616,35
Hlavní impulz od obce	74,43	74,43
Hlavní impulz od obce; Realizace protierozních opatření; Realiza	141,9	149,00
Hlavní impulz od obce	575	629,00
Žádost vlastníků nadpoloviční výměry ZP	1546	1 660,00
Žádost vlastníků nadpoloviční výměry ZP	141	140,00
Hlavní impulz od obce; Realizace staveb	429	610,00
Hlavní impulz od obce; Žádost vlastníků nadpoloviční výměry ZP; zánik JZD		
Žádost vlastníků nadpoloviční výměry ZP	216,86	250,00
Hlavní impulz od obce; Realizace protierozních opatření; Žádost	315	344,00
Hlavní impulz od obce; Realizace protierozních opatření; Žádost	314	333,00
Hlavní impulz od obce; Realizace protierozních opatření; Realizace protipovodň		510,00
Žádost vlastníků nadpoloviční výměry ZP; Zpřístupnění pozemků	277,77	310,00
Řešení přídělů nebo nedokončeného scelování	540	540,00
Hlavní impulz od obce; Realizace protierozních opatření; Realiza	263,42	300,00
Vlastní iniciativa PÚ; Zpřístupnění pozemků; žádosti vlastníků m	476	346,00
Řešení přídělů nebo nedokončeného scelování	330,9	
Hlavní impulz od obce; Zpřístupnění pozemků	298	349,00
Hlavní impulz od obce; Realizace protierozních opatření; Realiza	455	
Hlavní impulz od obce		
Řešení přídělů nebo nedokončeného scelování		788,00
dálnice D1		
Hlavní impulz od obce; Žádost vlastníků nadpoloviční výměry ZP	538	772,00
Hlavní impulz od obce; Řešení přídělů nebo nedokončeného scelování		1 190,00
Žádost vlastníků nadpoloviční výměry ZP; Zpřístupnění pozemků	494	555,00

Realizace staveb; D1.R55.R49		1 682,00
Hlavní impulz od obce; celkový stav dokladů a držby p		
Realizace protipovodňových opatření; dálnice D1		
Realizace protipovodňových opatření; dálnice D1		
Realizace protipovodňových opatření; dálnice D1		
Žádost vlastníků nadpoloviční výměry ZP; Zpřístupnění pozemků	422,46	610,00
Řešení přídělů nebo nedokončeného scelování	403,57	450,00
Řešení přídělů nebo nedokončeného scelování		
Hlavní impulz od obce; Řešení přídělů nebo nedokončeného sce	996,72	1 710,00
Realizace staveb; Zpřístupnění pozemků; složité uživatelské smě	128,12	126,00
Žádost vlastníků nadpoloviční výměry ZP		413,00
Hlavní impulz od obce; Žádost vlastníků nadpoloviční výměry ZP	286,98	302,00
Realizace protierozních opatření; Řešení přídělů nebo nedokončeného scelování		138,00
Hlavní impulz od obce; Realizace protipovodňových opatření	646	660,00
Hlavní impulz od obce; Realizace protierozních opatření; Žádost	305	328,00
Hlavní impulz od obce; Realizace protipovodňových opatření; Realizace staveb; Žádost vlastníků		
Hlavní impulz od obce; Realizace protierozních opatření; Realizace staveb; Žádost vlastníků nadp		
Hlavní impulz od obce; Realizace protipovodňových opatření	177	749,00
Hlavní impulz od obce	211,96	350,00
Hlavní impulz od obce; Realizace protierozních opatření; Řešení přídělů nebo nedokončeného sce		
Hlavní impulz od obce; Realizace protierozních opatření; Žádost	317,56	
Hlavní impulz od obce	464	490,00
Hlavní impulz od obce; Žádost vlastníků nadpoloviční výměry ZP	368,48	583,39
Řešení přídělů nebo nedokončeného scelování	834,3	853,10
Realizace protipovodňových opatření; Žádost vlastníků nadpolov	1456,52	1 505,00
Žádost vlastníka	166	165,00
ukončení hospodaření st.statku	641	641,00
ukončení hospodaření st.statku		
Řešení přídělů nebo nedokončeného scelování; Zpřístupnění poz	248	302,00
Řešení přídělů nebo nedokončeného scelování		115,00
Žádost vlastníků nadpoloviční výměry ZP	191	264,00
Hlavní impulz od obce	383,04	486,00
Hlavní impulz od obce; Řešení přídělů nebo nedokončeného sce	195	330,00
Řešení přídělů nebo nedokončeného scelování; přistoupení PF C	229	300,00
Hlavní impulz od obce; Žádost vlastníků nadpoloviční výměry ZP	292,41	300,00
Hlavní impulz od obce; Realizace protierozních opatření; Realiza	87,31	99,00
Hlavní impulz od obce; Realizace protierozních opatření; Realiza	329,72	463,00
Realizace staveb; výstavba obchvatu obce	179	181,00
Vlastní iniciativa PÚ	234,4658	277,42
Hlavní impulz od obce; Realizace staveb; Vlastní iniciativa PÚ; o	170,47	257,22
Hlavní impulz od obce; Řešení přídělů nebo nedokončeného scelování; Žádost vlastníků nadpolo		
Realizace protierozních opatření; Realizace protipovodňových opatření; Žádost vlastníků nadpolo		
Řešení přídělů nebo nedokončeného scelování		

Hlavní impulz od obce; Realizace protierozních opatření; Realizace protipovodň		473,00
Řešení přídělů nebo nedokončeného scelování; Žádost PF	566	530,00
Realizace protierozních opatření; Realizace protipovodňových op	552	551,00
Žádost vlastníků nadpoloviční výměry ZP	265,84	249,00
Hlavní impulz od obce; Realizace protierozních opatření; Realizace protipovodň		880,00
Hlavní impulz od obce; umožnění hospodaření více subj	639,34	604,00
Řešení přídělů nebo nedokončeného scelování; Žádost vlastníků	382	400,00
Realizace protierozních opatření; Realizace protipovodňových op	318,77	399,00
Řešení přídělů nebo nedokončeného scelování; Spolufinancován	324,98	352,00
žádosti vlastníků 132 ha a PF	461,74	472,00
Hlavní impulz od obce; Žádost vlastníků nadpoloviční výměry ZP	373,17	150,00
Hlavní impulz od obce; Realizace protierozních opatření; Realiza	273,3	301,00
podnět PÚ		
Hlavní impulz od obce; Realizace staveb; Zpřístupnění pozemků	464	500,00
Hlavní impulz od obce; Žádost vlastníků nadpoloviční výměry ZP	134,8	263,00
Žádost vlastníků nadpoloviční výměry ZP	220	244,00
Zpřístupnění pozemků; součinnost při obnově katastrálního operátu mapování		622,00
Hlavní impulz od obce; Realizace staveb; Žádost vlastníků nadpo	258,77	280,00
Realizace staveb; stavba rychlostní komunikace R		368,00
stavba rychlostní komunikace R		651,00
Hlavní impulz od obce	340	397,00
Hlavní impulz od obce; Realizace protipovodňových opatření; Ře	151,38	190,00
uspořádání vlastnických práv		444,00
Hlavní impulz od obce; Žádost vlastníků nadpoloviční výměry ZP	229,49	229,00
Hlavní impulz od obce; Žádost vlastníků nadpoloviční výměry ZP	164,3	259,00
Hlavní impulz od obce; Řešení přídělů nebo nedokončeného sce	231	250,00
Hlavní impulz od obce; Realizace protierozních opatření; Realiza	113	113,00
Žádost vlastníků nadpoloviční výměry ZP	284	350,00
Hlavní impulz od obce; Realizace staveb; Žádost vlastníků nadpoloviční výměry ZP		
Žádost vlastníků nadpoloviční výměry ZP		
Hlavní impulz od obce	365	380,00

ukončení hospodaření st.statku		393,00
Žádost vlastníků nadpoloviční výměry ZP	221	360,00
Hlavní impulz od obce; Realizace protipovodňových opatření; Žádost vlastníků nadpoloviční výměry ZP	696,5	1 176,91
Zpřístupnění pozemků	70	78,00
Žádost vlastníků nadpoloviční výměry ZP; ne zahájeno z podnětu PÚ	394	1 020,00
		590,00
Hlavní impulz od obce; Žádost vlastníků nadpoloviční výměry ZP	558	1 045,00
Žádost vlastníků nadpoloviční výměry ZP	246	294,00
Hlavní impulz od obce; Realizace protierozních opatření; Realizace staveb; Žádost vlastníků nadpoloviční výměry ZP; ne zahájeno z podnětu PÚ		418,00
Hlavní impulz od obce; rozpad státního statku		
navazuje na KPÚ Sedlec	715	750,00
Realizace rychlostní komunikace R3	271	327,00
Žádost vlastníků nadpoloviční výměry ZP		
Hlavní impulz od obce; Žádost vlastníků nadpoloviční výměry ZP	396	424,00
Hlavní impulz od obce; Žádost vlastníků nadpoloviční výměry ZP	1024	964,00
Žádost vlastníků nadpoloviční výměry ZP	185,5	227,00
REALIZACE RYCHLOSTNÍ KOMUNIKAC	618	650,00
Realizace staveb; dálnice D3-307	495	640,00
Hlavní impulz od obce; Žádost vlastníků nadpoloviční výměry ZP	162,34	190,00
Žádost vlastníků nadpoloviční výměry ZP	104	115,00
Hlavní impulz od obce; Zpřístupnění pozemků		44,00
Hlavní impulz od obce; Realizace staveb; Zpřístupnění pozemků navazujících území na KPÚ-přístupy		
Žádost vlastníků nadpoloviční výměry ZP	364,84	520,00
Hlavní impulz od obce; Realizace protipovodňových opatření; uživatelské spory		
Hlavní impulz od obce; Realizace staveb	940,33	922,14
Zpřístupnění pozemků; REALIZACE RYCHLOSTNÍ KOMUNIKAC	630	313,00
Řešení přidělů nebo nedokončeného scelování	514	570,00
z podnětu pozemk.úřadu		89,00
Hlavní impulz od obce; Realizace protierozních opatření; Realizace staveb	684,68	745,00
Realizace protipovodňových opatření; Žádost vlastníků nadpoloviční výměry ZP	517	560,00
Žádost vlastníků nadpoloviční výměry ZP		
Hlavní impulz od obce; Realizace protierozních opatření; Žádost vlastníků nadpoloviční výměry ZP	294,46	320,00
Realizace staveb; Zpřístupnění pozemků		127,00
Hlavní impulz od obce; Realizace protierozních opatření; Realizace protipovodňových opatření; Řešení přidělů nebo nedokončeného scelování; Realizace staveb	300	294,00
Hlavní impulz od obce; Žádost vlastníků nadpoloviční výměry ZP	373,93	300,00
Realizace protierozních opatření; Řešení přidělů nebo nedokončeného scelování	174	191,00
Hlavní impulz od obce; Žádost vlastníků nadpoloviční výměry ZP	383	463,00
Zpřístupnění pozemků		
Hlavní impulz od obce; Žádost vlastníků nadpoloviční výměry ZP	132,28	147,52
provedení JPÚ za účelem možnosti výsadby vinic		35,00

Hlavní impulz od obce; Možnost užívání vinic, hranice parcel nekorespondovaly se směrem řádku		
Hlavní impulz od obce; Realizace protierozních opatření; Realizace protipovodňových opatření; Řešení přídělů nebo nedokončeného scelování		
Hlavní impulz od obce; Realizace protierozních opatření; Žádost vlastníků nadpoloviční výměry ZP		110,00
Řešení přídělů nebo nedokončeného scelování		78,00
Zpřístupnění pozemků	395,62	14,62
Zpřístupnění pozemků	395,62	0,37
Realizace protierozních opatření; Řešení přídělů nebo nedokončeného scelování	452	468,00
Hlavní impulz od obce; Realizace protierozních opatření; Realizace protipovodňových opatření; Řešení přídělů nebo nedokončeného scelování	199,35	238,55
Hlavní impulz od obce; Žádost vlastníků nadpoloviční výměry ZP		
Hlavní impulz od obce; Realizace protierozních opatření; Žádost vlastníků nadpoloviční výměry ZP	613	613,00
Zpřístupnění pozemků; z podnětu PÚ	150	150,00
Hlavní impulz od obce		
Realizace protierozních opatření; Zpřístupnění pozemků	294,25	287,37
Řešení přídělů nebo nedokončeného scelování; nedokončené přidělové řízení		
zarovnání hranic pozemků	1039,67	27,00
vyrovnání hranic pozemků	1039,67	10,37
směna vlastnictví	1039,67	4,36
zajištění přístupnosti pozemků, nová organizace půdního fondu	1039,67	41,19
Zpřístupnění pozemků; žádosti vlastníků v obvodu JPÚ	320,51	96,36
Žádost vlastníků nadpoloviční výměry ZP	192,5	229,00
Žádost vlastníků nadpoloviční výměry ZP	49,8	376,00
Žádost vlastníků nadpoloviční výměry ZP	306,6	312,00
Hlavní impulz od obce; Žádost vlastníků nadpoloviční výměry ZP	226	227,00
Hlavní impulz od obce; Realizace protierozních opatření; Žádost vlastníků nadpoloviční výměry ZP		
Hlavní impulz od obce; Žádost vlastníků nadpoloviční výměry ZP	985,5	1 046,00
Realizace protierozních opatření; odstranění parcel ZE	620	801,00
Řešení přídělů nebo nedokončeného scelování		11,62
Hlavní impulz od obce; Realizace protierozních opatření	934	1 020,00
Řešení přídělů nebo nedokončeného scelování		20,00
Žádost vlastníků nadpoloviční výměry ZP	152	148,00
Hlavní impulz od obce; scelení a zpřístupnění pozemků	87	142,00
Řešení přídělů nebo nedokončeného scelování	162,4	183,00
Realizace protierozních opatření; Realizace protipovodňových opatření	179	168,00
Hlavní impulz od obce; Realizace protierozních opatření; Žádost vlastníků nadpoloviční výměry ZP	322	364,00
Žádost vlastníků nadpoloviční výměry ZP	432,44	540,00
Řešení přídělů nebo nedokončeného scelování		221,00
Realizace staveb	515	515,00
Řešení přídělů nebo nedokončeného scelování; Žádost vlastníků nadpoloviční výměry ZP	510	528,00
Zpřístupnění pozemků		220,00
Zpřístupnění pozemků		396,00
Hlavní impulz od obce		
Žádost vlastníků nadpoloviční výměry ZP	222	255,00
Hlavní impulz od obce; Řešení přídělů nebo nedokončeného scelování		
Řešení přídělů nebo nedokončeného scelování		82,26
Realizace protierozních opatření; Realizace protipovodňových opatření	345	322,00
Hlavní impulz od obce; Realizace protierozních opatření; Realizace protipovodňových opatření		429,00
Hlavní impulz od obce; Realizace protipovodňových opatření; Žádost vlastníků nadpoloviční výměry ZP	584	500,00
Hlavní impulz od obce; Realizace protipovodňových opatření; Žádost vlastníků nadpoloviční výměry ZP	275	411,00
Realizace protierozních opatření; Řešení přídělů nebo nedokončeného scelování	789	845,00
Hlavní impulz od obce	1036	77,00
prostorové uspořádání pozemku		

Vlastní iniciativa PÚ		
žádost nájemce. výsadba vinic		
Hlavní impulz od obce	235	340,00
Hlavní impulz od obce; Realizace protierozních opatření; Realiza	531	640,00
Hlavní impulz od obce; zpřístupnění pozemků		760,00
Hlavní impulz od obce; Realizace protipovodňových opatření	147,1	276,00
Zpřístupnění pozemků		
Realizace protierozních opatření; Realizace protipovodňových opatření; z podně		476,53
Žádost vlastníků nadpoloviční výměry ZP; zpřístupnění pozemků - směna		
Hlavní impulz od obce; Výsadba vinic		
Hlavní impulz od obce; Žádost vlastníků nadpoloviční výměry ZP	597,07	
prostorové uspořádání pozemku		
prostorové uspořádání pozemku		
z podnětu PÚ	264,45	300,00
Řešení přídělů nebo nedokončeného scelování; přiděly, žádost k	472	504,00
scelení pozemků		
Vlastní iniciativa PÚ		426,00
Žádost vlastníků nadpoloviční výměry ZP; ne	166,94	195,75
Hlavní impulz od obce; Zpřístupnění pozemků	137	182,00
Hlavní impulz od obce; Realizace protierozních opatření; Realizace protipovodňových opatření; V		
Hlavní impulz od obce; Žádost vlastníků nadpoloviční výměry ZP	132	215,00
Hlavní impulz od obce; Realizace protierozních opatření; Realiza	606,74	675,00
Hlavní impulz od obce		330,00
Hlavní impulz od obce; Řešení přídělů nebo nedokončeného sce	231	267,00
Hlavní impulz od obce; Realizace protierozních opatření; Řešení	309	326,00
	801,02	3,60
Hlavní impulz od obce; Žádost vlastníků nadpoloviční výměry ZP		
Hlavní impulz od obce; Žádost vlastníků nadpoloviční výměry ZP	657	1 173,00
Realizace staveb; Zpřístupnění pozemků	831,39	861,00
Řešení přídělů nebo nedokončeného scelování	261	288,00
Hlavní impulz od obce; Žádost vlastníků nadpoloviční výměry ZP	321	332,00
Hlavní impulz od obce; Realizace protierozních opatření; Žádost	244	281,00
Žádost vlastníků nadpoloviční výměry ZP; lokalizace církevní půd	14	14,00
Řešení přídělů nebo nedokončeného scelování; Pozemkový fond	514	600,00
Hlavní impulz od obce; Realizace protipovodňových opatření; postiženo povodní 2002 - bez požá		
Realizace staveb; Zpřístupnění pozemků	588	11,56
vytyčení hranic, zpřístupnění	588	19,28
Hlavní impulz od obce; Žádost vlastníků nadpoloviční výměry ZP	316	430,00
prostorové uspořádání pozemku		
		20,00
Hlavní impulz od obce; Žádost vlastníků nadpoloviční výměry ZP		
Hlavní impulz od obce; Realizace protierozních opatření; Žádost	460,85	495,00
Zpřístupnění pozemků		479,40
Hlavní impulz od obce; restituční náhrady, scelení, přístup		410,00
směna pozemků, přístup, obnova cest	505,17	32,75

zcelení pozemků a zpřístupnění	505,17	5,67
Hlavní impulz od obce; Realizace protierozních opatření; Realizace	325	325,00
scelení a zpřístupnění pozemků		
z podnětu PÚ, harmonogram		
Hlavní impulz od obce; Realizace protierozních opatření; Řešení	291	356,00
zarovnání hranic	452,18	2,83
Úprava hranic	452,18	5,29
směna vlastnictví	452,18	0,56
poskytnutí náhradních pozemků	452,18	4,33
Hlavní impulz od obce; harmonogram	254,6	298,00
Hlavní impulz od obce; zpřístupnění pozemků.zcelení	393,1	200,00
Hlavní impulz od obce; ne	377,71	400,64
Hlavní impulz od obce; Realizace protierozních opatření; Řešení		360,00
Řešení příděů nebo nedokončeného scelování		
Realizace protierozních opatření; ukončení činnosti ZD Tymákov	259	246,00
návaznost na JPÚ Morávka. lok.	1070,05	13,22
vyrovnání hranic, směna vlastnictví	1070,05	9,36
zajištění přístupnosti pozemků, nová organizace půdního fondu	1070,05	4,13
Zpřístupnění pozemků	1070,05	238,73
Realizace protipovodňových opatření; Žádost vlastníků nadpolov	559,29	472,00
Hlavní impulz od obce; Žádost vlastníků nadpoloviční výměry ZP	30	41,00
Hlavní impulz od obce; Realizace protierozních opatření; Řešení	362,59	365,00
z podnětu PÚ, harmonogram		
Hlavní impulz od obce		
žádost o zaměření pozemků vrácených ZD - nepřístupné		
Řešení příděů nebo nedokončeného scelování		
Řešení příděů nebo nedokončeného scelování		
Řešení příděů nebo nedokončeného scelování		
Hlavní impulz od obce; Řešení příděů nebo nedokončeného scelování		
Řešení příděů nebo nedokončeného scelování		8,65
Řešení příděů nebo nedokončeného scelování		3,20
Řešení příděů nebo nedokončeného scelování		
Řešení příděů nebo nedokončeného scelování		71,73
Hlavní impulz od obce; Řešení příděů nebo nedokončeného scelování		
Hlavní impulz od obce		17,14
Řešení příděů nebo nedokončeného scelování		21,11
Řešení příděů nebo nedokončeného scelování		
Zpřístupnění pozemků		
Řešení příděů nebo nedokončeného scelování		120,18
Zpřístupnění pozemků		
Zpřístupnění pozemků		
Řešení příděů nebo nedokončeného scelování		46,30
Hlavní impulz od obce; Řešení příděů nebo nedokončeného sce	146	230,00
Hlavní impulz od obce; Realizace staveb		
Hlavní impulz od obce; Žádost vlastníků nadpoloviční výměry ZP	551	551,00
Hlavní impulz od obce; Žádost vlastníků nadpoloviční výměry ZP	417,38	931,00
Hlavní impulz od obce; navrácení pozemků občanu Polsk	1233,29	1 219,57

Realizace protierozních opatření; Realizace protipovodňových op	287	381,00
liniová stavba dálnice D3	60,6	80,00
Zpřístupnění pozemků	841,71	46,89
Zpřístupnění pozemků; z podnětu PÚ	233	243,00
Úprava hranic	541,74	31,30
Hlavní impulz od obce; Žádost vlastníků nadpoloviční výměry ZP	591	825,00
Realizace protierozních opatření; Řešení přídělů nebo nedokonč	432	582,00
Hlavní impulz od obce; Realizace protipovodňových opatření	631	645,00
Hlavní impulz od obce; Žádost vlastníků nadpoloviční výměry ZP	218	277,00
Hlavní impulz od obce; Realizace protierozních opatření; Realizace protipovodň		330,00
Hlavní impulz od obce; Realizace protierozních opatření; Realiza	288,55	305,00
Hlavní impulz od obce; Žádost vlastníků nadpoloviční výměry ZP	273	322,00
Hlavní impulz od obce; Žádost vlastníků nadpoloviční výměry ZP	271,4	281,00
Hlavní impulz od obce; Realizace protipovodňových opatření; Žá	273	248,00
Zpřístupnění pozemků		220,00
Hlavní impulz od obce; Žádost vlastníků nadpoloviční výměry ZP	273	317,00
Hlavní impulz od obce; Realizace protierozních opatření; Žádost	241	292,00
Řešení přídělů nebo nedokončeného scelování		
Zpřístupnění pozemků; zarovnání hranic pozemků	231,11	1,10
Hlavní impulz od obce; Realizace staveb		110,00
Zpřístupnění pozemků		26,64
Hlavní impulz od obce; Výsadba vinic, požádal nájemce pozemků ZD Klas		
z podnětu PÚ		
Žádost vlastníků nadpoloviční výměry ZP; Zpřístupnění pozemků	580	670,00
Zpřístupnění pozemků; restit. řízení-náhradní pozemk	323,49	4,30
Zpřístupnění pozemků	323,29	1,87
zarovnání hranic	323,29	2,81
zpřístupnění propustkem	323,29	11,40
Hlavní impulz od obce; Realizace protierozních opatření; Realizace protipovodň		350,00
Řešení přídělů nebo nedokončeného scelování	202,9	232,00
Hlavní impulz od obce; Realizace protierozních opatření; Realizace protipovodň		185,00
JPÚ	1269,7	50,00
Řešení přídělů nebo nedokončeného scelování		10,00
Žádost vlastníků nadpoloviční výměry ZP		30,00
Hlavní impulz od obce		
Realizace staveb; zajištění přístupnosti pozemků, nová organiza	642	7,58
Hlavní impulz od obce		
Zpřístupnění pozemků		
Zpřístupnění pozemků		
Hlavní impulz od obce; Možnost užívání vinic, hranice parcel nekorespondovaly se směrem řádk		
z podnětu PÚ, harmonogram		
Prostorové uspořádání pozemků, směna a scelení pozemků		
Hlavní impulz od obce; Realizace protierozních opatření; Realizace protipovodň		125,00
Hlavní impulz od obce		

Realizace staveb; stavba R 35 Sedlice-H.Králové	555	555,00
Hlavní impulz od obce; vyřešení náhradního užívání		
zarovnění hranic	516,79	11,44
Hlavní impulz od obce; Realizace protierozních opatření; Řešení	360	427,00
Hlavní impulz od obce		
z podnětu PÚ		
Zpřístupnění pozemků		
Zpřístupnění pozemků		
Hlavní impulz od obce		
Hlavní impulz od obce; Realizace protierozních opatření; Realizace protipovodň		775,00
Hlavní impulz od obce		229,00
Hlavní impulz od obce; Řešení přídělů nebo nedokončeného scelování		
Hlavní impulz od obce; Žádost vlastníků nadpoloviční výměry ZP	639,1	750,00
Realizace staveb		39,28
Zpřístupnění pozemků		17,74
Hlavní impulz od obce; uspořádání vlastnický práv k		
Hlavní impulz od obce		
Zpřístupnění pozemků		5,17
Zpřístupnění pozemků		
Úprava hranic	848,53	3,49
Žádost vlastníků nadpoloviční výměry ZP; zpřístupnění pozemků	191	284,16
Zpřístupnění pozemků	163,58	1,84
Zpřístupnění pozemků; směna pozemků	163,58	24,83
Řešení přídělů nebo nedokončeného scelování		137,60
Hlavní impulz od obce; Realizace protipovodňových opatření; Žá	370,81	370,00
Žádost vlastníků nadpoloviční výměry ZP		
Řešení přídělů nebo nedokončeného scelování; Zpřístupnění poz	537	598,00
Hlavní impulz od obce		1 148,00
Řešení přídělů nebo nedokončeného scelování; žádost katastrálního úřadu		
Zpřístupnění pozemků		
Úprava hranic	223,88	0,68
Vlastní iniciativa PÚ; Zpřístupnění pozemků		580,00
scelení, přístupy		648,00
Hlavní impulz od obce; Realizace protierozních opatření; Žádost vlastníků nadpo		240,00
Hlavní impulz od obce; Realizace protipovodňových opatření; ha	353,5	366,00
Úprava hranic	179,84	1,96
Hlavní impulz od obce; zajištění přístupnosti pozemků, nová org	576,25	4,80
Řešení přídělů nebo nedokončeného scelování		
Realizace protierozních opatření; výrazné projevy eroze	284	552,00
Hlavní impulz od obce; Žádost vlastníků nadpoloviční výměry ZP	51,88	90,86
Zpřístupnění pozemků; byl zájem vlastníků, ne nadpoloviční	81,79	87,00
z podnětu PÚ,harmonogram		
Hlavní impulz od obce; Řešení přídělů nebo nedokončeného scelování		
		0,86
Hlavní impulz od obce; Řešení přídělů nebo nedokončeného scelování		
Hlavní impulz od obce; Řešení přídělů nebo nedokončeného scelování		
Hlavní impulz od obce; Řešení přídělů nebo nedokončeného scelování		
Hlavní impulz od obce; Řešení přídělů nebo nedokončeného scelování		
Hlavní impulz od obce; Řešení přídělů nebo nedokončeného scelování		
Hlavní impulz od obce; Řešení přídělů nebo nedokončeného scelování		
Řešení přídělů nebo nedokončeného scelování		

Řešení příděů nebo nedokončeného scelování		
Řešení příděů nebo nedokončeného scelování		
Řešení příděů nebo nedokončeného scelování		
Hlavní impulz od obce; Realizace protierozních opatření; Realizace protipovodňových opatření	503	530,00
Hlavní impulz od obce; Realizace protierozních opatření; Realizace protipovodňových opatření		1 060,00
Řešení příděů nebo nedokončeného scelování		6,00
Zpřístupnění pozemků		
Zpřístupnění pozemků		6,28
změna katastrální hranice mezi obcí Velatice a obcí Tvarožná		
Řešení příděů nebo nedokončeného scelování		19,70
Hlavní impulz od obce		
Žádost vlastníků nadpoloviční výměry ZP		
Realizace protipovodňových opatření		
Řešení příděů nebo nedokončeného scelování		20,00
Zpřístupnění pozemků		
Řešení příděů nebo nedokončeného scelování		6,15
Řešení příděů nebo nedokončeného scelování		20,30
Řešení příděů nebo nedokončeného scelování		
Hlavní impulz od obce		
		1,73
Realizace staveb; Zpřístupnění pozemků	284,62	314,00
Hlavní impulz od obce; Řešení příděů nebo nedokončeného scelování		
Hlavní impulz od obce; Žádost vlastníků nadpoloviční výměry ZP	95	198,00
Hlavní impulz od obce; Žádost vlastníků nadpoloviční výměry ZP	235,5	283,00
Hlavní impulz od obce; Realizace protierozních opatření; Zpřístupnění pozemků	165	220,00
Hlavní impulz od obce; Žádost vlastníků nadpoloviční výměry ZP	494	586,00
Žádost vlastníků nadpoloviční výměry ZP	68	68,00
Žádost vlastníků nadpoloviční výměry ZP		
Realizace protierozních opatření; Řešení příděů nebo nedokončeného scelování	261	275,00
z podnětu PÚ		
požadavky vlastníků po rozpadu		
Zpřístupnění pozemků	440	440,00
z vlastního podnětu		
Hlavní impulz od obce; Realizace protierozních opatření; Realizace protipovodňových opatření	938,32	460,00
Realizace staveb; stavba rychlostní komunikace R 7	392	330,00
Hlavní impulz od obce; Žádost vlastníků nadpoloviční výměry ZP	232,3	262,00
Hlavní impulz od obce		
Realizace staveb; Zpřístupnění pozemků	235	287,00
Hlavní impulz od obce; Realizace protierozních opatření; Realizace protipovodňových opatření; Řešení příděů nebo nedokončeného scelování		
Zpřístupnění pozemků		
scelení a zpřístupnění pozemků	127	310,00
	341	1,00
	1500	5,00
	386	134,00
liniová stavba dálnice D3		

liniová stavba dálnice D3		
liniová stavba D3	498	
liniová stavba dálnice D3	379	160,00
Žádost vlastníků nadpoloviční výměry ZP		
liniová stavba dálnice D3	463	590,00
liniová stavba dálnice D3		
liniová stavba dálnice D3	1060	1 130,00
Žádost vlastníků nadpoloviční výměry ZP		
liniová stavba dálnice D3		
liniová stavba dálnice D3		
liniová stavba dálnice D3		
Realizace staveb; liniová stavba dálnice D3		
liniová stavba dálnice D3		
Realizace staveb; liniová stavba dálnice D3		
	192	205,00
liniová stavba dálnice D3	368,3	
Žádost vlastníků nadpoloviční výměry ZP		
Žádost vlastníků nadpoloviční výměry ZP; Úprava hranic	391	0,93
Žádost vlastníků nadpoloviční výměry ZP; zajištění přístupnosti p	391	4,55
Řešení přídělů nebo nedokončeného scelování		24,00
Řešení přídělů nebo nedokončeného scelování		105,20
zajištění přístupnosti pozemků, nová organizace půdního fondu	188,73	8,51
Hlavní impulz od obce; Realizace protipovodňových opatření; Žá	258	281,00
Hlavní impulz od obce; Realizace protierozních opatření; Realiza	299	282,00
Hlavní impulz od obce; Realizace protipovodňových opatření; Žádost vlastníků nadpoloviční vým		
Hlavní impulz od obce; Realizace protipovodňových opatření; Žádost vlastníků nadpoloviční vým		
Hlavní impulz od obce; výsadba vinic		
Hlavní impulz od obce; Realizace protipovodňových opatření; zahájeno z vlastního podnětu		
Hlavní impulz od obce; Možnost užívání vinic, hranice parcel nekorespondovaly se směrem řádků		
Řešení přídělů nebo nedokončeného scelování		4,00
Realizace protierozních opatření; Řešení přídělů nebo nedokonč	828	879,00
Realizace protierozních opatření; Vlastní iniciativa PÚ; Zpřístupn	476	484,00
scelení, přístupy		183,00
Realizace protipovodňových opatření; Řešení přídělů nebo nedokončeného scel		300,00
Řešení přídělů nebo nedokončeného scelování		
Hlavní impulz od obce; Žádost vlastníků nadpoloviční výměry ZP	538,55	
Hlavní impulz od obce; Realizace protierozních opatření		7,00
Zpřístupnění pozemků		
Hlavní impulz od obce; směna vlastnictví	351,96	2,63
Realizace staveb; Žádost vlastníků nadpoloviční výměry ZP		
Hlavní impulz od obce; Realizace protierozních opatření; Žádost vlastníků nadpo		390,00
Žádost vlastníků nadpoloviční výměry ZP		
Hlavní impulz od obce; Realizace protierozních opatření; Realizace protipovodňových opatření; Ř		136,00
Žádost vlastníků nadpoloviční výměry ZP	124,6	182,00
žádost vlastníka+žádosti o zaměření nepřístupných pozemků		

Řešení přídělů nebo nedokončeného scelování	266	308,00
Hlavní impulz od obce	447,2033	1,30
Hlavní impulz od obce; Žádost CHKO a obce	457,88	514,64
Hlavní impulz od obce; Realizace protierozních opatření; Zpřístupnění pozemků	263,96	341,00
Hlavní impulz od obce; Realizace protierozních opatření; Žádost vlastníků nadpoloviční v	137	144,00
z podnětu PÚ, harmonogram	144	
Realizace protipovodňových opatření; Žádost vlastníků nadpoloviční v	509,84	611,00
z podnětu PÚ, harmonogram		
Řešení přídělů nebo nedokončeného scelování	448	470,00
Zpřístupnění pozemků		
Hlavní impulz od obce; Řešení přídělů nebo nedokončeného scelování		3 000,00
Hlavní impulz od obce; Realizace protierozních opatření; Řešení přídělů nebo ne		470,00
Hlavní impulz od obce; Řešení přídělů nebo nedokončeného sce	999,6	1 280,00
Hlavní impulz od obce; Řešení přídělů nebo nedokončeného sce		700,00
Hlavní impulz od obce; Řešení přídělů nebo nedokončeného sce		2 630,00
Hlavní impulz od obce; Řešení přídělů nebo nedokončeného sce		3 800,00
Hlavní impulz od obce; Řešení přídělů nebo nedokončeného sce		500,00
Hlavní impulz od obce; Řešení přídělů nebo nedokončeného sce		400,00
Hlavní impulz od obce; Řešení přídělů nebo nedokončeného sce	203,6	200,00
Hlavní impulz od obce; Řešení přídělů nebo nedokončeného sce		575,00
Hlavní impulz od obce; Řešení přídělů nebo nedokončeného sce		500,00
Hlavní impulz od obce; Řešení přídělů nebo nedokončeného sce		2 365,00
Hlavní impulz od obce; Řešení přídělů nebo nedokončeného sce		
Hlavní impulz od obce; Řešení přídělů nebo nedokončeného sce		1 710,00
Hlavní impulz od obce; Řešení přídělů nebo nedokončeného sce		225,00
Hlavní impulz od obce; Řešení přídělů nebo nedokončeného sce		760,00
Hlavní impulz od obce; Řešení přídělů nebo nedokončeného sce		640,00
Hlavní impulz od obce; Řešení přídělů nebo nedokončeného sce		880,00
Hlavní impulz od obce; Řešení přídělů nebo nedokončeného sce		830,00
Hlavní impulz od obce; Řešení přídělů nebo nedokončeného sce		3 600,00
Hlavní impulz od obce; Řešení přídělů nebo nedokončeného sce	1399	1 147,00
Řešení přídělů nebo nedokončeného scelování	137	151,00
Realizace protierozních opatření; Řešení přídělů nebo nedokončeného scelování		
Zpřístupnění pozemků		
Hlavní impulz od obce; Realizace protierozních opatření; Žádost vlastníků nadpoloviční v	344	344,00
Realizace staveb	234	234,00
Hlavní impulz od obce; Realizace staveb; Impulz od PÚ	752,93	720,98
Hlavní impulz od obce; Řešení přídělů nebo nedokončeného sce	425	428,00
Hlavní impulz od obce; Realizace protierozních opatření; Zpřístupnění pozemků	468	472,00
Hlavní impulz od obce; Výsadba vinic, požádal nájemce pozemků ZD Klas		
Hlavní impulz od obce		
Realizace protierozních opatření; Žádost vlastníků nadpoloviční v	427,71	523,00
scelení, přístupy	643	216,00
Hlavní impulz od obce; Žádost vlastníků nadpoloviční v	282,51	285,00
Řešení přídělů nebo nedokončeného scelování		
Zpřístupnění pozemků		
stavba dálnice		

Realizace protipovodňových opatření; Vlastní iniciativa PÚ		13,20
Hlavní impulz od obce; Realizace protierozních opatření; Zpřístupnění pozemků	415	508,00
Žádost vlastníků nadpoloviční výměry ZP	213	290,00
žádost ŘSD		1,10
Zpřístupnění pozemků		611,00
Řešení přídělů nebo nedokončeného scelování		64,66
Zpřístupnění pozemků		169,00
Žádost vlastníků nadpoloviční výměry ZP	752	831,00
Hlavní impulz od obce; Realizace protierozních opatření; Žádost vlastníků nadpo		206,00
Žádost vlastníků nadpoloviční výměry ZP; prostrové uspořádání pozemků		
Hlavní impulz od obce; Realizace protierozních opatření; ukonče	153	133,00
směna pozemku	660,32	0,20
zajištění přístupnosti pozemků, nová organizace půdního fondu	660,32	136,44
směna pozemku	660,32	1,69
Hlavní impulz od obce; Zpřístupnění pozemků	971,73	7,00
Realizace protierozních opatření; Zpřístupnění pozemků	971,73	22,00
Hlavní impulz od obce		407,00
Hlavní impulz od obce; Žádost vlastníků nadpoloviční výměry ZP	384,75	425,00
Řešení přídělů nebo nedokončeného scelování; Žádost vlastníků	232	220,00
zajištění přístupu VB	652,49	0,20
zarovnání hranic	652,49	0,12
Zpřístupnění pozemků	652,49	0,64
Zpřístupnění pozemků	652,49	19,23
žádosti vlastníků+žádosti o zaměření nepřístup.pozemků		
Hlavní impulz od obce; ne	209,2	240,00
Hlavní impulz od obce; Žádost vlastníků nadpoloviční výměry ZP		
Hlavní impulz od obce; Realizace protierozních opatření; Realiza	395	414,00
Hlavní impulz od obce; Žádost vlastníků nadpoloviční výměry ZP	283	495,00
směna vlastnictví	414,61	0,61
Hlavní impulz od obce; Realizace protierozních opatření; Realiza	493	470,00
Hlavní impulz od obce; Žádost vlastníků nadpoloviční výměry ZP	172	208,00
Žádost vlastníků nadpoloviční výměry ZP	335	366,00
Žádost vlastníků nadpoloviční výměry ZP		454,00
		35,00
Hlavní impulz od obce; Realizace protipovodňových opatření; ha	288,12	309,00
Zpřístupnění pozemků		440,00
Hlavní impulz od obce; Realizace protierozních opatření; Realiza	1150	916,00
Hlavní impulz od obce; Žádost vlastníků nadpoloviční výměry ZP		
Hlavní impulz od obce; zahájeno z vlastního podnětu		
Zpřístupnění pozemků		
Hlavní impulz od obce; Řešení přídělů nebo nedokončeného scelování		
Hlavní impulz od obce		
Hlavní impulz od obce; Žádost vlastníků nadpoloviční výměry ZP		
Hlavní impulz od obce; Realizace protierozních opatření; Žádost vlastníků nadpo		90,00
Realizace protierozních opatření; Vlastní iniciativa PÚ; Zpřístupn	421	421,00

Realizace staveb; JPÚ		
Hlavní impulz od obce; Realizace protierozních opatření; Žádost	318,56	356,00
Hlavní impulz od obce; Realizace protierozních opatření; Realiza	916	1 155,00
Hlavní impulz od obce; Realizace protierozních opatření; Žádost		230,00
Hlavní impulz od obce; Realizace protierozních opatření; Žádost	359	380,00
Vlastní iniciativa PÚ		120,00
Hlavní impulz od obce; Realizace protierozních opatření; Žádost		550,00
Hlavní impulz od obce; Realizace protierozních opatření; Žádost		310,00
Zpřístupnění pozemků		
Řešení přídělů nebo nedokončeného scelování		87,00
Zpřístupnění pozemků	245,63	45,84
Žádost vlastníků nadpoloviční výměry ZP		
Realizace staveb; Zpřístupnění pozemků		494,50
Hlavní impulz od obce; ne	394,9	747,80
Hlavní impulz od obce; Žádost vlastníků nadpoloviční výměry ZP	235	235,00
Hlavní impulz od obce; Realizace protierozních opatření; ukonče	784	815,00
Hlavní impulz od obce; Žádost vlastníků nadpoloviční výměry ZP		
Hlavní impulz od obce		
Hlavní impulz od obce; Žádost vlastníků nadpoloviční výměry ZP		
Hlavní impulz od obce; Řešení přídělů nebo nedokončeného sce	101,5	114,00
Zpřístupnění pozemků		230,00
Hlavní impulz od obce; Žádost vlastníků nadpoloviční výměry ZP	511	605,00
Řešení přídělů nebo nedokončeného scelování; Pozemkový fond	674	700,00
Žádost vlastníků nadpoloviční výměry ZP	666	666,00
Žádost vlastníků nadpoloviční výměry ZP	220	335,00
Hlavní impulz od obce; Realizace protierozních opatření; Žádost	205	214,00
Žádost vlastníků nadpoloviční výměry ZP; Zpřístupnění pozemků	285,65	1 006,28
z podnětu PÚ, harmonogram		
Hlavní impulz od obce		
Hlavní impulz od obce	860	953,00
Řešení přídělů nebo nedokončeného scelování		33,33
z vlastního podnětu	383	400,00
z podnětu PÚ, harmonogram		868,29
Hlavní impulz od obce		695,00
rozpad stáv.uzivatelských vzta		
zpřístupnění pozemků		
restituční náhrady, scelení, přístup		576,00
Zpřístupnění pozemků		
Zpřístupnění pozemků		600,00
Hlavní impulz od obce; Realizace protipovodňových opatření	250,82	402,38
Řešení přídělů nebo nedokončeného scelování		
Hlavní impulz od obce; Realizace protipovodňových opatření	120	119,00
Hlavní impulz od obce; Žádost vlastníků nadpoloviční výměry ZP	229,5	292,20
rozpad ZD	941,22	
Hlavní impulz od obce; Realizace protipovodňových opatření; Žádost vlastníků nadpoloviční vým		

Hlavní impulz od obce; Realizace protierozních opatření; Realiza	515	575,00
Hlavní impulz od obce; Realizace protierozních opatření; Realiza	362	371,00
Řešení přídělů nebo nedokončeného scelování		16,73
Zpřístupnění pozemků		308,90
stavba dálnice		
z podnětu PÚ, harmonogram	135	143,00
Zpřístupnění pozemků		16,50
Zpřístupnění pozemků		
Hlavní impulz od obce; rozpad Sem,st.statku	779,98	
Zpřístupnění pozemků		300,00
Hlavní impulz od obce; Realizace protipovodňových opatření; Zp	630,73	832,05
Realizace staveb	630,73	48,77
Úprava hranic	608,92	1,35
Řešení přídělů nebo nedokončeného scelování	475,1	490,00
Zpřístupnění pozemků		170,00
Hlavní impulz od obce; Realizace protierozních opatření; Realizace protipovodňových opatření; Ř		
Zpřístupnění pozemků		457,00
Hlavní impulz od obce; Žádost vlastníků nadpoloviční výměry ZP		
Hlavní impulz od obce; Žádost vlastníků nadpoloviční výměry ZP	396	396,00
Hlavní impulz od obce; Žádost vlastníků nadpoloviční výměry ZP	193	247,00
Hlavní impulz od obce; Žádost vlastníků nadpoloviční výměry ZP	308	400,39
požadavek Katastr.pracoviště Tachov-návaznost na dokončenou	467,88	350,00
Zpřístupnění pozemků		870,00
Hlavní impulz od obce; Žádost vlastníků nadpoloviční výměry ZP	170,48	141,00
Řešení přídělů nebo nedokončeného scelování		55,35
zánik velkoplošného uživatele-ZD	568	568,00
Řešení přídělů nebo nedokončeného scelování		58,00
Zpřístupnění pozemků		
Hlavní impulz od obce; JPÚ pro uspořádání vlastnický		
žádost o zaměření pozemků a provedení jejich směn		
	975,78	4,73
Řešení přídělů nebo nedokončeného scelování		
Řešení přídělů nebo nedokončeného scelování		31,92
Řešení přídělů nebo nedokončeného scelování		48,00
Zpřístupnění pozemků		
Řešení přídělů nebo nedokončeného scelování		
Hlavní impulz od obce; Realizace protipovodňových opatření		
Zpřístupnění pozemků	2232,26	1,89
Žádost vlastníků nadpoloviční výměry ZP		
Hlavní impulz od obce; Řešení přídělů nebo nedokončeného scelování		
Řešení přídělů nebo nedokončeného scelování		104,92
Hlavní impulz od obce; Realizace protierozních opatření; Žádost vlastníků nadpo		478,00
Realizace protierozních opatření; Realizace protipovodňových op	334	334,00
Hlavní impulz od obce; Žádost vlastníků nadpoloviční výměry ZP	159	214,00
Z podnětu PÚ	260	272,00

Realizace protierozních opatření; Realizace protipovodňových op	284	276,00
uspořádání pozemků pro výsadbu vinic		
příprava pozemků pro výsadbu vinic		
Hlavní impulz od obce; Možnost užívání vinic, hranice parcel nekorespondovaly se směrem řádků		
Hlavní impulz od obce; Žádost vlastníků nadpoloviční výměry ZP	302	340,00
Realizace protierozních opatření; Realizace protipovodňových op	1405	1 657,00
upřesnění přídělů nedokončeného scelení		4,70
Realizace protipovodňových opatření; Žádost vlastníků nadpolov	128,34	130,00
Hlavní impulz od obce; Žádost vlastníků nadpoloviční výměry ZP		
Hlavní impulz od obce; Žádost vlastníků nadpoloviční výměry ZP		
Hlavní impulz od obce; Realizace protipovodňových opatření; JPÚ		
Řešení přídělů nebo nedokončeného scelování; žádost PF	381,4	
Hlavní impulz od obce; Realizace protipovodňových opatření; JP	930,6	151,00
Žádost vlastníků nadpoloviční výměry ZP		
vyvoláno KPÚ Střelice		11,32
Řešení přídělů nebo nedokončeného scelování		33,16
Žádost vlastníků nadpoloviční výměry ZP; Úprava hranic	306	2,57
Žádost vlastníků nadpoloviční výměry ZP; Úprava hranic	306	4,33
žádosti o zaměření pozemků - nepřístupné		
Žádost vlastníků nadpoloviční výměry ZP	491	511,00
Realizace protierozních opatření; Řešení přídělů nebo nedokonč	228	272,00
Hlavní impulz od obce; Žádost vlastníků nadpoloviční výměry ZP	187,38	264,00
návaznost na sousední k.ú.		387,00
Realizace staveb; Zpřístupnění pozemků	1115,65	1 176,00
Hlavní impulz od obce; Žádost vlastníků nadpoloviční výměry ZP	319	379,00
Hlavní impulz od obce; Realizace protierozních opatření; Řešení	331	339,00
Hlavní impulz od obce; Realizace protipovodňových opatření; Zp	316,87	383,00
Řešení přídělů nebo nedokončeného scelování; zarovnání hranic	211,09	0,77
Zpřístupnění pozemků	1020,83	0,19
Zpřístupnění pozemků	307,24	3,82
Hlavní impulz od obce; Realizace protierozních opatření; Řešení přídělů nebo nedokončeného sc		
Hlavní impulz od obce; Realizace staveb		
Řešení přídělů nebo nedokončeného scelování; Žádost vlastníků	313	268,00
Hlavní impulz od obce; Realizace protierozních opatření; Realizace protipovodňových opatření		
Hlavní impulz od obce; Realizace staveb		
Realizace protipovodňových opatření; Žádost vlastníků nadpoloviční výměry ZP		
Hlavní impulz od obce; Realizace protierozních opatření; Realiza	351	510,00
Řešení přídělů nebo nedokončeného scelování		45,00
Hlavní impulz od obce; Řešení přídělů nebo nedokončeného scelování		
Hlavní impulz od obce; Možnost užívání vinic, hranice parcel nekorespondovaly se směrem řádků		
Hlavní impulz od obce; Realizace protierozních opatření; Žádost	104	104,00
Hlavní impulz od obce; Realizace protierozních opatření; Realiza	210	258,00
žádost o vytýčení nepřístupných pozemků		
Řešení přídělů nebo nedokončeného scelování; Pozemkový fond	305	359,00
Na základě žádosti Povodí Moravy a.s.		
Realizace staveb		
Úprava hranic	260,21	2,84
Řešení přídělů nebo nedokončeného scelování		
Hlavní impulz od obce; Realizace protierozních opatření; Realiza	282,12	306,00
z podnětu PÚ, harmonogram		
Realizace staveb; Zpřístupnění pozemků	805,08	843,00

Hlavní impulz od obce; Realizace protierozních opatření; Realiza	215	293,00
Žádost vlastníků nadpoloviční výměry ZP	222,97	271,00
Řešení přídělů nebo nedokončeného scelování		
Hlavní impulz od obce; Realizace protierozních opatření; Žádost	358	395,00
Hlavní impulz od obce; Realizace protierozních opatření; Řešení	528,89	628,00
prostorové uspořádání pozemku		
prostorové uspořádání pozemků		
Řešení přídělů nebo nedokončeného scelování; Zpřístupnění poz	420	465,00
Řešení přídělů nebo nedokončeného scelování	111,1	139,30
Řešení přídělů nebo nedokončeného scelování		686,00
Žádost vlastníků nadpoloviční výměry ZP	100	100,00
Hlavní impulz od obce	670	765,00
Hlavní impulz od obce	131,5	160,00
Hlavní impulz od obce	284	295,00
Řešení přídělů nebo nedokončeného scelování		0,80
Hlavní impulz od obce; Žádost vlastníků nadpoloviční výměry ZP	668,46	1 023,00
Žádost vlastníků nadpoloviční výměry ZP; zájem uživatelů	643	735,00
Hlavní impulz od obce; Realizace protierozních opatření; Realiza	489	572,00
Realizace protierozních opatření; vyřešení parcel ve zjednodušen	316	370,00
Hlavní impulz od obce; Realizace staveb; Zpřístupnění pozemků	377	377,00
Žádost vlastníků nadpoloviční výměry ZP		
Hlavní impulz od obce; Řešení přídělů nebo nedokončeného scelování; Realizace protipovodňové		
Žádost vlastníků nadpoloviční výměry ZP		
Zpřístupnění pozemků		
žádosti o zaměření nepřístupných pozemků		
Řešení přídělů nebo nedokončeného scelování		
Zpřístupnění pozemků		
žádosti o zaměření pozemků		
Řešení přídělů nebo nedokončeného scelování		30,94
Zpřístupnění pozemků		
Zpřístupnění pozemků		
Řešení přídělů nebo nedokončeného scelování		21,75
Dokončení restitučního řízení Morávek J. z podnětu PÚ, harmonogram		570,00
Zpřístupnění pozemků		
Řešení přídělů nebo nedokončeného scelování		16,33
Hlavní impulz od obce; Řešení přídělů nebo nedokončeného scelování		
Hlavní impulz od obce		
Hlavní impulz od obce; Žádost vlastníků nadpoloviční výměry ZP		
Hlavní impulz od obce; Žádost vlastníků nadpoloviční výměry ZP	242	244,64
Hlavní impulz od obce; Realizace protierozních opatření; Zpřístu	148	176,00
Vlastní iniciativa PÚ; Zpřístupnění pozemků; z podnětu PÚ, harn	579	730,00

Hlavní impulz od obce; Realizace protierozních opatření; Realizace protipovodňových opatření; Žádost vlastníků nadpoloviční výměry ZP	452,88	536,00
Zpřístupnění pozemků		
Hlavní impulz od obce		
Zpřístupnění pozemků		
Řešení přidělů nebo nedokončeného scelování		11,00
Zpřístupnění pozemků		185,00
žádost obce	677,86	740,00
Hlavní impulz od obce; Realizace protipovodňových opatření; postiženo povodní 2002 - bez požadavků		
Hlavní impulz od obce; Realizace protipovodňových opatření		
Vlastní iniciativa PÚ		20,00
z podnětu PÚ, harmonogram		
Řešení přidělů nebo nedokončeného scelování; Zpřístupnění pozemků	305	336,00
Žádost vlastníků nadpoloviční výměry ZP	138,02	179,00
Žádost vlastníků nadpoloviční výměry ZP	198,68	
z podnětu OPÚ		
Realizace protierozních opatření; Žádost vlastníků nadpoloviční výměry ZP	415	460,00
Hlavní impulz od obce; Realizace protierozních opatření; Realizace protipovodňových opatření	233	242,00
Zpřístupnění pozemků; z podnětu PÚ	263,51	264,00
Zpřístupnění pozemků		573,00
změna katastrální hranice		
Řešení přidělů nebo nedokončeného scelování	454	400,00
Žádost vlastníků nadpoloviční výměry ZP		
Hlavní impulz od obce; Realizace protierozních opatření; Realizace protipovodňových opatření; Žádost vlastníků nadpoloviční výměry ZP	415	430,00
Řešení přidělů nebo nedokončeného scelování		
Žádost vlastníků nadpoloviční výměry ZP		
Řešení přidělů nebo nedokončeného scelování	344	344,00
Žádost vlastníků nadpoloviční výměry ZP		
Řešení přidělů nebo nedokončeného scelování	295,9	
Žádost vlastníků nadpoloviční výměry ZP		
Řešení přidělů nebo nedokončeného scelování	441,8	
Žádost vlastníků nadpoloviční výměry ZP		
podnět PÚ		
Řešení přidělů nebo nedokončeného scelování; Zpřístupnění pozemků	348	534,00
Žádost vlastníků nadpoloviční výměry ZP		

Žádost vlastníků nadpoloviční výměry ZP		
Hlavní impulz od obce	74	75,00
Zpřístupnění pozemků		430,00
Hlavní impulz od obce; Řešení přídělů nebo nedokončeného sce	264	268,00
Hlavní impulz od obce; Realizace protierozních opatření; Vlastní	599	619,00
Hlavní impulz od obce; Žádost vlastníků nadpoloviční výměry ZP	190	203,00
Hlavní impulz od obce		
Hlavní impulz od obce; Realizace protipovodňových opatření; Žá	478	470,89
Hlavní impulz od obce; Realizace protierozních opatření; Realiza	224	247,00
Řešení přídělů nebo nedokončeného scelování; Pozemkový fond	471	530,00
Hlavní impulz od obce; Realizace protipovodňových opatření; Re	30	42,00
Zpřístupnění pozemků	355,5405	3,80
Zpřístupnění pozemků	165,85	42,60
Hlavní impulz od obce; zpřístupnění a následné zaměření pozem	130	80,00
zpřístupnění pozemků, žádosti o vytyčení	721,5	779,00
Hlavní impulz od obce; Zpřístupnění pozemků	576,79	6,65
Realizace staveb; Zpřístupnění pozemků; Stavba dálnice D11		438,00
Hlavní impulz od obce	600	24,00
Hlavní impulz od obce	559	8,00
Hlavní impulz od obce; zpřístupnění pozemků	559	4,30
Hlavní impulz od obce; zpřístupnění pozemků	238,7	41,00
Zpřístupnění pozemků		
Hlavní impulz od obce	613	78,00
Hlavní impulz od obce; zpřístupnění pozemků	544	77,40
Hlavní impulz od obce; Realizace staveb; realizace ÚSES	873,2	58,00
Zpřístupnění pozemků	355,5405	3,01
Realizace protipovodňových opatření; Realizace staveb; JPÚ		
Hlavní impulz od obce; Realizace protierozních opatření; Realiza	873,23	130,00

Hlavní impulz od obce; Realizace protierozních opatření; sanace	322	33,24
Hlavní impulz od obce		
Řešení přídělů nebo nedokončeného scelování	436	19,70
Hlavní impulz od obce; Realizace protipovodňových opatření	436	170,00
Zpřístupnění pozemků; obnova a vyrovnání vlast. hranice	486,7414	2,00
Hlavní impulz od obce; Realizace protierozních opatření; sesuv z	406,1	33,00
Realizace protierozních opatření; Realizace protipovodňových op	301	301,00
Hlavní impulz od obce; zpřístupnění pozemků		
Realizace staveb; stavba rychlost. komun. R/55	748	622,00
Realizace staveb; silnice R/55- zpřístupnění pozemků po výstavb	1128	848,00
Hlavní impulz od obce; zpřístupnění pozemků	1236	3,00
Hlavní impulz od obce; impulz Katastrálního úřadu	164	5,00
Hlavní impulz od obce; vytvoření předpokladu pro vybudování p	425	23,00
Realizace staveb; stavba obchvatu I/49	1236	22,00
Realizace staveb; stavba obchvatu přeložky I/49 Lhotska	123	35,00
		1,94
Žádost vlastníků nadpoloviční výměry ZP; zpřístupnění pozemků	241	1,50
Hlavní impulz od obce; žádost KÚ pro Zlínský kraj - řešení nesou	226	40,00
Realizace protierozních opatření; žádost jednoho vlastníka		
Hlavní impulz od obce; Realizace protierozních opatření	758,5	5,00
Hlavní impulz od obce; Zpřístupnění pozemků	211	276,00
Hlavní impulz od obce; následná změna hranice k.ú.	430	14,00
Vlastní iniciativa PÚ; Zpřístupnění pozemků	333	581,00
Hlavní impulz od obce; Realizace protierozních opatření; Realiza	576	450,00
Hlavní impulz od obce; Zpřístupnění pozemků; vyjasnění majetk	67,8	250,00
Hlavní impulz od obce; Realizace protierozních opatření; Realiza	189	164,00
Hlavní impulz od obce; Realizace protierozních opatření; Realiza	238	211,00
Realizace protierozních opatření; odvodnění území	1083,4	
Hlavní impulz od obce; Realizace protierozních opatření	1444	65,00
Hlavní impulz od obce; Realizace protierozních opatření; Realiza	455	455,00
Realizace protierozních opatření; Realizace protipovodňových op	652	652,00
Zpřístupnění pozemků	568,3571	1,18
Hlavní impulz od obce; Realizace protierozních opatření; Realiza	384	322,00

Realizace staveb	588,507	245,00
JPU		
Zpřístupnění pozemků		2,00
Hlavní impulz od obce; Realizace protipovodňových opatření; zpřístupnění. výst		1,68
Realizace protipovodňových opatření; úprava koryta potoka v rámci KPÚ Kalubi		3,90
Hlavní impulz od obce; Realizace protierozních opatření; Realizace protipovodň		280,00
Hlavní impulz od obce; Realizace protierozních opatření; Realizace protipovodň		10,00
Hlavní impulz od obce	460	190,70
Řešení přídělů nebo nedokončeného scelování	1189,33	1 399,00
Zpřístupnění pozemků; řešení duplicitního zápisu		15,00
Zpřístupnění pozemků	707,96	5,50
Žádost vlastníků nadpoloviční výměry ZP; vytvoření podm. pro hospodařen		105,20
Zpřístupnění pozemků	169,8	70,00
Řešení přídělů nebo nedokončeného scelování	187,39	206,00
JPU		
Hlavní impulz od obce; navazuje na KPÚ Želkovice	186,14	224,00
Žádost vlastníků nadpoloviční výměry ZP	448,98	487,00
Zpřístupnění pozemků	282,56	5,62
Realizace protierozních opatření; žádost jednoho vlastníka		
Řešení přídělů nebo nedokončeného scelování	556,9	742,00
Řešení přídělů nebo nedokončeného scelování	490,38	566,00
Realizace protierozních opatření; žádost jednoho vlastníka		
Zpřístupnění pozemků	743,1036	1,48
Scelení a zpřístupnění pozemků	8	
Hlavní impulz od obce; zarovnání katastrální hranice		
zpřístupnění a sloučení pozemků	50	
žádost o zpřístupnění		
vyrovnání katastrální hranice	6	
zpřístupnění pozemků pro vlast	17	
Realizace protierozních opatření; propojení dvou polních cest		
Realizace staveb	699	777,31
Realizace staveb	271,02	343,00
Řešení přídělů nebo nedokončeného scelování; chybějící mapový elaborát		
Realizace staveb	267,43	327,00
Scelení a zpřístupnění pozemků		
scelení. zpřístupnění		
úprava hranic a scelení pozemk		
zpřístupnění a scelení pozemků		
scelení. zpřístupnění		
scelení pozemků. zpřístupnění		
Scelení a zpřístupnění pozemků		
Realizace staveb	206,63	121,00
Realizace staveb	817,49	221,00
Hlavní impulz od obce; Realizace protierozních opatření		22,69

Hlavní impulz od obce		31,63
Hlavní impulz od obce; Zpřístupnění pozemků	744	61,00
Scelení a zpřístupnění pozemků	16	
Scelení pozemků		
Zpřístupnění pozemků	169,7989	61,93
scelení a zpřístupnění pozemků		
Hlavní impulz od obce		
Zpřístupnění pozemků	707,96	1,17
scelení a zpřístupnění pozemků		
scelení a zpřístupnění pozemků		
úprava vlastnických hranic		
Scelení a úprava vlastnických		
scelení pozemků a úprava vlast		
Realizace protierozních opatření; Žádost vlastníků nadpoloviční výměry ZP; úprava vlastnických		
Zpřístupnění pozemků	300,9396	0,33
Žádost vlastníků nadpoloviční výměry ZP	396,94	788,14
Zpřístupnění pozemků	204,2641	3,36
přístup k lesům - žádost vlast	590	160,00
scelení pozemků		
sloučení pozemků		
Realizace staveb; Zpřístupnění pozemků	1062,95	6,60
Řešení přídělů nebo nedokončeného scelování	588,38	847,00
Řešení přídělů nebo nedokončeného scelování; Žádost vlastníků	305,7	443,00
Hlavní impulz od obce; Řešení přídělů nebo nedokončeného scelování		
Řešení přídělů nebo nedokončeného scelování	1234,78	2 227,00
Řešení přídělů nebo nedokončeného scelování; Realizace staveb	304,53	510,00
Řešení přídělů nebo nedokončeného scelování	930,27	1 169,00
Zpřístupnění pozemků		
přístupnost		
Řešení přídělů nebo nedokončeného scelování	628,14	700,00
Zpřístupnění pozemků	562,1152	8,50
ucelení vlastnictví		
scelení a zpřístupnění pozenků	472,8	2,10
Realizace staveb	392,59	406,00
Realizace staveb	508,77	605,00
scelení a zpřístupnění pozemků	243	39,00
Realizace staveb	207,03	337,00
Realizace staveb	311,5	788,00
Žádost vlastníků nadpoloviční výměry ZP; scelení a zpřístupnění pozemků		25,00
Řešení přídělů nebo nedokončeného scelování	182	177,00
Řešení přídělů nebo nedokončeného scelování; Žádost vlastníků	358,86	488,00
scelení a zpřístupnění pozemků	68	8,50

Návrh společných zařízení		
Návrh společných zařízení		
Řešení přídělů nebo nedokončeného scelování		
Řešení přídělů nebo nedokončeného scelování	1174	1 154,00
scelení a zpřístupnění pozemků	243	
Realizace protierozních opatření; scelení a zpřístupnění pozemků		
scelení a zpřístupnění pozemků	152	40,00
scelení a zpřístupnění pozemků	108	8,00
scelení a zpřístupnění pozemků	108	8,00
scelení a zpřístupnění pozemků	152	4,00
scelení a zpřístupnění pozemků	152	2,00
scelení a zpřístupnění pozemků	190	2,00
Žádost vlastníků nadpoloviční výměry ZP		40,00
scelení a zpřístupnění pozemků	101	24,00
Realizace protierozních opatření; Žádost PF		
Žádost vlastníků nadpoloviční výměry ZP		
scelení a zpřístupnění pozemků	293	4,00
Hlavní impulz od obce; Řešení přídělů nebo nedokončeného scelování; ne		
Hlavní impulz od obce; Řešení přídělů nebo nedokončeného scelování; Žádost vlastníků nadpolo		
scelení a zpřístupnění pozemků	125	11,00
Zpřístupnění pozemků	576,791	16,00
Zpřístupnění pozemků	707,9637	24,00
Realizace staveb	187	632,00
hospodaření a žádosti vlastníků		7,75
hospodaření a výpověď vlastníků		20,20
Hlavní impulz od obce; Zpřístupnění pozemků	0,24	0,24
Realizace protipovodňových opatření; Řešení přídělů nebo nedokončeného scelování; Žádost vla		
Realizace protierozních opatření; Žádost vlastníků nadpoloviční výměry ZP; rozsáhlá restituce		
Realizace protierozních opatření; Žádost vlastníků nadpoloviční výměry ZP; JPÚ na hranici katastr		
Řešení přídělů nebo nedokončeného scelování; ne		
Realizace protierozních opatření; Žádost vlastníků nadpoloviční výměry ZP; upřesnění přídělů		
Řešení přídělů nebo nedokončeného scelování; ne		
Realizace protierozních opatření; Žádost vlastníků nadpoloviční výměry ZP; upřesnění přídělů		
Řešení přídělů nebo nedokončeného scelování; Žádost vlastníků nadpoloviční výměry ZP; ne		
Žádost vlastníků nadpoloviční výměry ZP; fyzické navrácení pozemků půvo		
Realizace protierozních opatření; Řešení přídělů nebo nedokončeného scelování; Žádost vlastníků		
Hlavní impulz od obce; scelení pozemků	662,03	73,90
Řešení přídělů nebo nedokončeného scelování; Žádost vlastníků nadpoloviční výměry ZP; nepřís		
Hlavní impulz od obce; Žádost vlastníků nadpoloviční výměry ZP	225,16	22,20
Realizace staveb	193,21	291,00
scelení pozemků		
hospodaření a výpověď vlastníků		2,60
Hlavní impulz od obce; Řešení přídělů nebo nedokončeného scelování; nepřístupnost pozemků		
scelení a zpřístupnění pozemků		13,90
Realizace protierozních opatření; Žádost vlastníků nadpoloviční výměry ZP; rozdělení pozemků		
Hlavní impulz od obce; Realizace protierozních opatření; Žádost	977,76	212,32

zatímní užívání	1518,4712	0,25
Realizace staveb	373,97	1 561,00
žádost vlastníka o PÚ+žádosti		
Realizace protierozních opatření; Žádost vlastníků nadpoloviční v	výměry ZP; výměna vlastnických	
scelení pozemků	307,24	22,10
hospodaření vlastníků		1,80
Hlavní impulz od obce; Realizace protierozních opatření; scelení a zpřístupnění		15,70
Řešení přídělů nebo nedokončeného scelování; ne		
Hlavní impulz od obce		230,00
žádost vlastníka		
Hlavní impulz od obce; Řešení přídělů nebo nedokončeného sce	293,21	314,00
Realizace protierozních opatření; žádost vlastníka		
vytvoření podm. pro hospodařen		
Zpřístupnění pozemků; směny a scelování pozemků	759,85	18,60
scelení a zpřístupnění pozemků	112,2	9,70
Řešení přídělů nebo nedokončeného scelování; ne		
scelování pozemků		
Řešení přídělů nebo nedokončeného scelování	435,55	657,00
Realizace protierozních opatření; výměna vlastnic.práv.zcelení p		
scelování pozemků	310,23	18,50
Řešení přídělů nebo nedokončeného scelování; ne		
žádost vlastníka		
Realizace protierozních opatření; Žádost vlastníků nadpoloviční v	výměry ZP	
Řešení přídělů nebo nedokončeného scelování; ne		
Řešení přídělů nebo nedokončeného scelování	204,36	267,00
žádost vlastníka		
Řešení přídělů nebo nedokončeného scelování; ne		
Řešení přídělů nebo nedokončeného scelování; ne		
hospodaření a žádosti vlastníků		31,54
Řešení přídělů nebo nedokončeného scelování; ne		
Řešení přídělů nebo nedokončeného scelování	176,02	271,00
scelování pozemků		
Řešení přídělů nebo nedokončeného scelování; ne		
scelování pozemků		
žádosti vlastníků o zaměření pozemků, zpřístupnění pozemků	215,18	32,00
Řešení přídělů nebo nedokončeného scelování; ne		
vyrovnání přídělů	759,85	9,80
výpovědi z užívání ze strany uživatele a žádosti vlastníků		73,85
Realizace protierozních opatření; scelování pozemků		
úprava tvaru. scelování. zpřís		
úprava tvaru, scelení a zpřístupnění		
Realizace protierozních opatření; Žádost vlastníků nadpoloviční v	výměry ZP; směna pozemků. zce	
Řešení přídělů nebo nedokončeného scelování; ne		
Realizace staveb	188,1	10,80
Řešení přídělů nebo nedokončeného scelování; ne		
Žádost vlastníků nadpoloviční v	výměry ZP; zcelení pozemků vydaných v res	
Zpřístupnění pozemků	868,41	22,00
scelování pozemků	369,35	6,60
scelování pozemků		
Zpřístupnění pozemků	707,9637	14,50
Řešení přídělů nebo nedokončeného scelování; ne		

uspořádání pozemků		
Řešení přidělů nebo nedokončeného scelování; ne		
Hlavní impulz od obce; Realizace protierozních opatření; Žádost vlastníků nadpoloviční výměry ZP		
Řešení přidělů nebo nedokončeného scelování; Realizace staveb	320,16	449,00
Žádost vlastníků nadpoloviční výměry ZP		
Realizace protierozních opatření; Žádost vlastníků nadpoloviční výměry ZP		
Realizace protierozních opatření; Žádost vlastníků nadpoloviční výměry ZP		
Hlavní impulz od obce; Realizace protierozních opatření; Žádost vlastníků nadpoloviční výměry ZP		
Realizace protierozních opatření; Žádost vlastníků nadpoloviční výměry ZP; Výpověď ze strany ZP		
Hlavní impulz od obce; Realizace protierozních opatření; Žádost vlastníků nadpoloviční výměry ZP		
Hlavní impulz od obce; Realizace protierozních opatření; Žádost vlastníků nadpoloviční výměry ZP		
Řešení přidělů nebo nedokončeného scelování; ne		
Řešení přidělů nebo nedokončeného scelování; ne		
Řešení přidělů nebo nedokončeného scelování		
Řešení přidělů nebo nedokončeného scelování; uspořádat vlastnická práva k p		
Řešení přidělů nebo nedokončeného scelování; ne		
Řešení přidělů nebo nedokončeného scelování; ne	53,5	53,50
Hlavní impulz od obce; Realizace protierozních opatření; Žádost vlastníků nadpoloviční výměry ZP		
Řešení přidělů nebo nedokončeného scelování; ne		
Řešení přidělů nebo nedokončeného scelování; ne		
Řešení přidělů nebo nedokončeného scelování; ne		
Řešení přidělů nebo nedokončeného scelování; ne		
Řešení přidělů nebo nedokončeného scelování; ne		
Realizace protierozních opatření; JPÚ vyvolané KPÚ Velatice	527,27	2,36
Řešení přidělů nebo nedokončeného scelování		
Řešení přidělů nebo nedokončeného scelování; ne		
Řešení přidělů nebo nedokončeného scelování; ne		
Řešení přidělů nebo nedokončeného scelování; ne		
Řešení přidělů nebo nedokončeného scelování; ne		
Hlavní impulz od obce; Realizace protierozních opatření; Žádost vlastníků nadpoloviční výměry ZP		
Řešení přidělů nebo nedokončeného scelování; ne		
Řešení přidělů nebo nedokončeného scelování; ne		
Řešení přidělů nebo nedokončeného scelování; ne		
Řešení přidělů nebo nedokončeného scelování; ne		
Řešení přidělů nebo nedokončeného scelování; ne		
Řešení přidělů nebo nedokončeného scelování; ne		
Řešení přidělů nebo nedokončeného scelování; ne		
Řešení přidělů nebo nedokončeného scelování; ne		
Řešení přidělů nebo nedokončeného scelování; ne		
Hlavní impulz od obce; Realizace protierozních opatření; Žádost vlastníků nadpoloviční výměry ZP		
Řešení přidělů nebo nedokončeného scelování; ne		
Řešení přidělů nebo nedokončeného scelování; ne		
Řešení přidělů nebo nedokončeného scelování; ne		
Hlavní impulz od obce	409,54	62,00
Řešení přidělů nebo nedokončeného scelování; Zpřístupnění pozemků	695,76	753,00
Hlavní impulz od obce; Žádost vlastníků nadpoloviční výměry ZP		
Řešení přidělů nebo nedokončeného scelování; ne		
Řešení přidělů nebo nedokončeného scelování; ne		
Řešení přidělů nebo nedokončeného scelování; zpřístupnění pozemků rekonstrukcí stávajících ko		
Řešení přidělů nebo nedokončeného scelování; ne		
Řešení přidělů nebo nedokončeného scelování; ne		
Hlavní impulz od obce; Žádost vlastníků nadpoloviční výměry ZP		

Řešení příděů nebo nedokončeného scelování; ne		
Řešení příděů nebo nedokončeného scelování; ne		
Řešení příděů nebo nedokončeného scelování; ne		
Hlavní impulz od obce; Žádost vlastníků nadpoloviční výměry ZP		
Řešení příděů nebo nedokončeného scelování; ne		
Řešení příděů nebo nedokončeného scelování; ne		
Řešení příděů nebo nedokončeného scelování; ne		
Řešení příděů nebo nedokončeného scelování; ne		
Zpřístupnění pozemků	355,5405	0,80
Řešení příděů nebo nedokončeného scelování; ne		
Řešení příděů nebo nedokončeného scelování; ne		
Řešení příděů nebo nedokončeného scelování; ne		
Řešení příděů nebo nedokončeného scelování; ne		
Řešení příděů nebo nedokončeného scelování; ne		
Řešení příděů nebo nedokončeného scelování; ne		
Žádost vlastníků nadpoloviční výměry ZP; ne		0,76
Řešení příděů nebo nedokončeného scelování; ne		
Řešení příděů nebo nedokončeného scelování; ne		
Řešení příděů nebo nedokončeného scelování; ne		
Řešení příděů nebo nedokončeného scelování; ne		
Řešení příděů nebo nedokončeného scelování; ne		
Řešení příděů nebo nedokončeného scelování; ne		
Řešení příděů nebo nedokončeného scelování; ne		
Řešení příděů nebo nedokončeného scelování; ne		
Řešení příděů nebo nedokončeného scelování; ne		
Řešení příděů nebo nedokončeného scelování; ne		
zájem soukromých zemědělců	460	152,00
Řešení příděů nebo nedokončeného scelování; ne		
Řešení příděů nebo nedokončeného scelování; ne		
Hlavní impulz od obce; Zpřístupnění pozemků	674,0574	1,22
Zpřístupnění pozemků	707,96	2,49
Řešení příděů nebo nedokončeného scelování; ne		
Řešení příděů nebo nedokončeného scelování; ne		
Řešení příděů nebo nedokončeného scelování; ne		
Řešení příděů nebo nedokončeného scelování; ne		
Řešení příděů nebo nedokončeného scelování; ne		
Řešení příděů nebo nedokončeného scelování; ne		
Řešení příděů nebo nedokončeného scelování; ne		
Řešení příděů nebo nedokončeného scelování; ne		
Řešení příděů nebo nedokončeného scelování; ne		
Řešení příděů nebo nedokončeného scelování; ne		
Řešení příděů nebo nedokončeného scelování; ne		
Řešení příděů nebo nedokončeného scelování; ne		
Řešení příděů nebo nedokončeného scelování; ne		
Hlavní impulz od obce; Řešení příděů nebo nedokončeného scelování; Žádost vlastníků nadpolo		
Řešení příděů nebo nedokončeného scelování; ne		
Řešení příděů nebo nedokončeného scelování; ne		
Řešení příděů nebo nedokončeného scelování; ne		
Řešení příděů nebo nedokončeného scelování; ne		
Zpřístupnění pozemků	590,8011	10,69

Realizace protierozních opatření; Žádost vlastníků nadpoloviční výměry ZP; výpověď ze strany u		
Realizace protierozních opatření; Žádost vlastníků nadpoloviční výměry ZP; Žádost PF		
Realizace protierozních opatření; Řešení přídělů nebo nedokončeného scelování; Žádost vlastníků		
Žádost vlastníků nadpoloviční výměry ZP	38,6	34,20
výpověď ze strany nájemce a žádosti vlastníků		4,64
Výpověď z užívání ze strany nájemce a žádosti vlastníků		12,15
výpověď uživatele a žádosti vlastníků		9,02
výpověď nájemce a žádosti vlastníků		9,02
chmel	260,747	8,59
Realizace protierozních opatření; Žádost vlastníků nadpoloviční výměry ZP; výpověď ze strany n		
vlastní podnět PÚ.žádosti vlas		
Realizace protierozních opatření; vlastní podnět		
Realizace protierozních opatření; vlastní podnět		
JPÚ		
JPÚ		
JPÚ		
Realizace protierozních opatření; zpřístupnění 1 pozemku FO -dál		
Realizace protierozních opatření; vlastní podnět		
vypořádání spoluvlastnictví		
JPÚ		14,00
Realizace protierozních opatření; vlastní podnět		
Realizace protierozních opatření; Realizace staveb; dálnice		
Realizace protierozních opatření; Realizace staveb; dálnice		
Realizace protierozních opatření; vlastní podnět		
Realizace protierozních opatření; vlastní podnět		
Realizace protierozních opatření; vlastní podnět		
Zpřístupnění pozemků		
Realizace protierozních opatření; vlastní podnět		
Realizace protierozních opatření; Řešení přídělů nebo nedokončeného scelování		145,00
Realizace protierozních opatření; vlastní podnět		
Realizace protierozních opatření; vlastní podnět		
Realizace protierozních opatření; vlastní podnět		
Realizace protierozních opatření; vlastní podnět		
Realizace protierozních opatření; vlastní podnět		
vlastní podnět		
vlastní podnět		
Realizace protierozních opatření; vlastní podnět		
Žádost vlastníků nadpoloviční výměry ZP; ne		
Zpřístupnění pozemků; žádost vlastníka		
Zpřístupnění pozemků; žádost vlastníka		31,40
Zpřístupnění pozemků; žádost vlastníka		
Zpřístupnění pozemků; žádost vlastníka		
Zpřístupnění pozemků; žádost vlastníků		
Zpřístupnění pozemků; žádost vlastníka		
Zpřístupnění pozemků; žádost vlastníka		

Zpřístupnění pozemků; žádost vlastníka		
Zpřístupnění pozemků; žádost vlastníka		
Zpřístupnění pozemků; žádost vlastníka		
Zpřístupnění pozemků; žádost vlastníka		
Zpřístupnění pozemků; žádost vlastníků		
Zpřístupnění pozemků; žádost vlastníka		
Žádost vlastníků nadpoloviční výměry ZP; Scelení a zpřístupnění majetku vydaného v restituci		
Hlavní impulz od obce		
Návrh společných zařízení		
Zpřístupnění pozemků		
JPÚ		
JPÚ		
Zpřístupnění pozemků	355,5405	11,40
Řešení přidělů nebo nedokončeného scelování; plán SZ	928,2	942,00
Realizace protipovodňových opatření; JPÚ		2,60
Zpřístupnění pozemků; Problematika vinic	746,5	22,00
Hlavní impulz od obce; JPÚ		
JPÚ		
JPÚ		
Hlavní impulz od obce; Žádost vlastníků nadpoloviční výměry ZP; zpřístupnění pozemků obce		
Návrh společných zařízení		
zpřístupnění pozemků		
Hlavní impulz od obce	5	
Scelení a zpřístupnění pozemků vydaných v restituci		
Zpřístupnění pozemků	295,3707	4,80
Hlavní impulz od obce		
Zpřístupnění majetku vydaného		
Zpřístupnění majetku vydaného v restituci		
scelení a zpřístupnění majetku vydaného v restituci		
Scelení a zpřístupnění majetku vydaného v restituci		
Scelení a zpřístupnění majetku vydaného v restituci		
Hlavní impulz od obce; scelení a zpřístupnění majetku		
Hlavní impulz od obce; JPÚ vyvoláno v důsledku realizace průmyslové zóny		
Scelení a zpřístupnění majetku vydaného v restituci		
Scelení a zpřístupnění majetku vydaného v restituci		
Zpřístupnění pozemků	240,3723	0,70
Realizace staveb; JPÚ vyvolaná v důsledku stavební činnosti		
Realizace staveb; JPÚ vyvolaná v důsledku stavební činnosti		
zpřístupnění a scelení pozemků a odstranění ZE		
z vlast.podnětu - řešení směny lesních pozemků v návaznosti na KPÚ		
z vlast.podnětu - řešení směny lesních pozemků v návaznosti na KPÚ		
Hlavní impulz od obce; scelení a zpřístupnění pozemků		
Hlavní impulz od obce; scelení a zpřístupnění lesního majetku v návaznosti na KPÚ		
Hlavní impulz od obce; zpřístupnění a scelení majetku z restituci		
Scelení a zpřístupnění majetku vydaného v restituci		

JPÚ		
JPÚ		
Hlavní impulz od obce; Zpřístupnění pozemků		
JPÚ		
JPÚ		
JPÚ		
JPÚ		
JPÚ		
JPÚ		
JPÚ		
JPÚ		
JPÚ		
JPÚ		
JPÚ		
JPÚ		
JPÚ		
JPÚ		
Zpřístupnění pozemků	222,2232	0,83
zadost RSD a mesta Stankov		
Hlavní impulz od obce; Zpřístupnění pozemků	254,56	
Hlavní impulz od obce	214,44	
scelení a zpřístupnění pozemků	259,6	0,70
Hlavní impulz od obce; sloučení pozemků	114,82	1,20
Zpřístupnění pozemků	103,77	14,48
zpřístupnění pozemků	165,85	77,51
JPÚ		16,00
Hlavní impulz od obce; Realizace protipovodňových opatření; Realizace staveb		25,00
Hlavní impulz od obce; Žádost vlastníků nadpoloviční výměry ZP; sesouhlasení vlastnictví a užívání		
Zpřístupnění pozemků		
směna pozemků		
Zpřístupnění pozemků	498,77	36,50
Žádost vlastníků nadpoloviční výměry ZP; zpřístupnění pozemků		
Žádost vlastníků nadpoloviční výměry ZP; zpřístupnění pozemků		
Hlavní impulz od obce		
Hlavní impulz od obce; směna pozemků		
Hlavní impulz od obce; změna katastrální hranice		
Zpřístupnění pozemků	240,3723	0,72
scelení pozemků		
směna pozemků		
Řešení přídělů nebo nedokončeného scelování; rekonstrukce zem. přídělu		
směna a scelení pozemků		
Řešení přídělů nebo nedokončeného scelování		
Řešení přídělů nebo nedokončeného scelování	318,5	1 046,00
Hlavní impulz od obce; Řešení přídělů nebo nedokončeného scelování		
směna a uspořádání pozemků		
směna pozemků		
výměna. scelení a zpřístupnění	1576,23	2,83
uspořádání pozemků		

směna pozemků		
uspořádání pozemků		
umožnění hospodaření		
uspořádání pozemků		
umožnění hospodaření		
uspořádání pozemků		
umožnění hospodaření		
umožnění hospodaření		
umožnění hospodaření		
umožnění hospodaření		
umožnění hospodaření		
umožnění hospodaření		
umožnění hospodaření		
umožnění hospodaření		
umožnění hospodaření		
umožnění hospodaření		
umožnění hospodaření		
umožnění hospodaření		
umožnění hospodaření		
umožnění hospodaření		
umožnění hospodaření		
umožnění hospodaření		
umožnění hospodaření		
umožnění hospodaření		
umožnění hospodaření		
uspořádání pozemků		
uspořádání pozemků		
uspořádání pozemků		
uspořádání pozemků		
uspořádání pozemků		
uspořádání pozemků		
směna a uspořádání pozemků		
uspořádání pozemků		
uspořádání pozemků		
umožnění hospodaření		
umožnění hospodaření		
umožnění hospodaření		
umožnění hospodaření		
Zpřístupnění pozemků	179,4901	1,54
umožnění hospodaření		
uspořádání pozemků		
Zpřístupnění pozemků	313,5259	0,50
chmel	371,2313	15,00
Hlavní impulz od obce		
žádost restituentů	223,93	45,00
Žádost vlastníků nadpoloviční výměry ZP; požadavek vlastníka	411	60,00
Žádost vlastníků nadpoloviční výměry ZP	355	70,00
Realizace protierozních opatření; Žádost vlastníků nadpoloviční v	75	35,00
Hlavní impulz od obce; Žádost vlastníků nadpoloviční výměry ZP		
Hlavní impulz od obce; scelení a zpřístupnění majetku		
Zpřístupnění pozemků		0,06

návrh společných zařízení		
Realizace staveb	9315484	14,00
scelení a zpřístupnění pozemků	660	6,00
	3800213	10,00
scelení a zpřístupnění restituce		
Z vlastního podnětu - nutnost řešení roztržité vlastnícké držby po restitucích a zpřístupnění po		
směna potenc.církevního majetku		
Zpřístupnění pozemků	472,8	2,44
Řešení přidělů nebo nedokončeného scelování; zpřístupnění pozemků rekonstrukcí stávajících ko		
Hlavní impulz od obce; Řešení přidělů nebo nedokončeného scelování; Žádost vlastníků nadpolo		
Zpřístupnění pozemků	406,99	6,80
Žádost vlastníků nadpoloviční výměry ZP; řešení chmelnic	391,8659	59,00
Zpřístupnění pozemků		
Hlavní impulz od obce; Zpřístupnění pozemků; žádosti vlastníků	130	127,49
Zpřístupnění pozemků	204,2641	4,41
Realizace protierozních opatření; vlastníci - PF. obec. Hartmanová		
Realizace protierozních opatření; vlastní podnět		
Zpřístupnění pozemků; zatímní užívání	1518,47	2,18
Hlavní impulz od obce; scelení		
chmel	148,3086	37,00
Zpřístupnění pozemků		
Žádost vlastníků nadpoloviční výměry ZP; sesouhlasení vlastnictví a užívání		
Řešení přidělů nebo nedokončeného scelování; chmel	537,3935	3,38
Žádost vlastníků nadpoloviční výměry ZP; ne		
scelení		
sesouhlasení vlastnictví a užívání		
Řešení přidělů nebo nedokončeného scelování		
Žádost vlastníků nadpoloviční výměry ZP; Chmel	1025,1354	240,00
Realizace protipovodňových opatření; Realizace staveb		
Hlavní impulz od obce; Zpřístupnění pozemků	809	29,00

Realizace staveb		
Zpřístupnění pozemků	707,9637	19,97
Zpřístupnění pozemků	300,94	6,56
sesouhlasení vlastnictví a užívání		
Řešení přídělů nebo nedokončeného scelování; Realizace staveb; vytvoření nové mapy po NS		
Zpřístupnění pozemků	406,5641	1,23
Zpřístupnění pozemků	270,57	2,48
Zpřístupnění pozemků	642,14	12,49
Realizace protierozních opatření; z vlastního podnětu		
Realizace protierozních opatření; vlastní podnět		
Hlavní impulz od obce; zpřístupnění pozemků	707,9637	15,32
Hlavní impulz od obce; Zpřístupnění pozemků	498,7706	25,04
předpoklad restitučního řízení		
sesouhlasení vlastnictví a užívání		
uspořádání vlastnických nároků v terénu		
Hlavní impulz od obce; Realizace protierozních opatření; Realizace protipovodňových opatření		
Realizace protierozních opatření; z podnětu PÚ		
Hlavní impulz od obce; Realizace protipovodňových opatření		
Hlavní impulz od obce		
Hlavní impulz od obce; Realizace protipovodňových opatření; Žádost vlastníků nadpoloviční výměry		
Řešení přídělů nebo nedokončeného scelování; uspořádání vlastnických nároků v terénu		
Žádost vlastníků nadpoloviční výměry ZP	416,35	509,86
nové uspořádání vlast.vztahů podle užívání		
Řešení přídělů nebo nedokončeného scelování	759,85	6,80
Hlavní impulz od obce; Realizace protierozních opatření; Realizace protipovodňových opatření; Ž		
Hlavní impulz od obce		
dálnice D1		
Zpřístupnění pozemků	240,9454	6,69
Zpřístupnění pozemků	173,2806	1,59
Hlavní impulz od obce; Řešení přídělů nebo nedokončeného sce	375,96	405,25
Hlavní impulz od obce; Realizace protierozních opatření		
Hlavní impulz od obce; Žádost vlastníků nadpoloviční výměry ZP; vytvoření podm pro hospodaře		

Zpřístupnění pozemků	204,2641	3,46
Realizace protierozních opatření; Řešení přídělů nebo nedokončeného scelování		
Řešení přídělů nebo nedokončeného scelování; Žádost vlastníků	291,47	307,19
Žádost vlastníků nadpoloviční výměry ZP; ne		
Zpřístupnění a scelení pozemků	7,55	
Hlavní impulz od obce; Vlastní iniciativa PÚ	300,94	13,67
Zpřístupnění pozemků	743,1036	5,59
JPÚ		
Zpřístupnění a scelení pozemků		
Realizace protierozních opatření		
scelení pozemků		
Realizace protierozních opatření		
Realizace protierozních opatření		
Realizace protierozních opatření		
Realizace protierozních opatření		
Realizace protierozních opatření		
zpřístupnění		
JPÚ		
Realizace protierozních opatření		
Realizace protierozních opatření		
Řešení přídělů nebo nedokončeného scelování; Podnět PF		
Hlavní impulz od obce; Řešení přídělů nebo nedokončeného sce	714,29	647,04
žádosti o zaměření včetně zpřístupnění pozemků	202,37	104,00
Zpřístupnění pozemků	270,5737	6,18
Realizace staveb	841,71	2,43
Zpřístupnění pozemků	1062,9483	1,34
zpřístupnění pozemků		
zpřístupnění pozemků. Žádost v		
Realizace staveb	270,57	28,32
Žádost vlastníků nadpoloviční výměry ZP		
Hlavní impulz od obce; zpřístupnění pozemků	353,79	90,70
scelení pozemků		
Zpřístupnění pozemků; chmel	361,3762	22,00
Realizace protierozních opatření; Žádost vlastníků nadpoloviční výměry ZP; zpřístupnění pozemků		

zpřístupnění pozemků		15,00
změna katastrální hranice		
zpřístupnění pozemků		
zpřístupnění pozemků		
Realizace protierozních opatření; Realizace staveb; návaznost na	76	18,31
Hlavní impulz od obce; scelení.zpřístupnění pozemků		
Realizace protierozních opatření; nesoulady KN X skutečnost	403	
Zpřístupnění pozemků		
Hlavní impulz od obce; zachování zeleně u CN7-RŽP OÚ Blansko (požadavek)		
scelování a přemístění pozemků		
zpřístupnění pozemků		
Žádost vlastníků nadpoloviční výměry ZP	15,75	15,75
Zpřístupnění pozemků; scelení pozemků	369,35	8,52
scelení pozemků		
směna a scelení pozemků		
Hlavní impulz od obce; Řešení přídělů nebo nedokončeného scelování; Žádost vlastníků nadpolo		
Žádost vlastníků nadpoloviční výměry ZP		
JPÚ		
Hlavní impulz od obce; Zpřístupnění pozemků	707,96	40,00
Hlavní impulz od obce; Žádost vlastníků nadpoloviční výměry ZP; zcelení a zpřístupnění poz. v		
scelení pozemků		
Řešení přídělů nebo nedokončeného scelování		
Realizace staveb; výstavba dálnice		
výměna vlastnických práv na žá		
Zpřístupnění pozemků	486,7414	3,22
návaznost na KPÚ		
Hlavní impulz od obce; návaznost na KPÚ		
Realizace staveb		
Hlavní impulz od obce; Realizace staveb; výstavba polní cesty		
Řešení přídělů nebo nedokončeného scelování		
Zpřístupnění pozemků	576,791	2,25
Zpřístupnění pozemků	201,6361	0,73
Zpřístupnění pozemků	1062,9483	5,46
Žádost vlastníků nadpoloviční výměry ZP; požadavek katastrálního úřadu		
Hlavní impulz od obce; Realizace protierozních opatření; Realizace protipovodňových opatření; Ř		
Řešení přídělů nebo nedokončeného scelování; upřesnění příděl	1177	1 212,00
Zpřístupnění pozemků; chmel	448,9759	20,00
Žádost vlastníků nadpoloviční výměry ZP		

Žádost vlastníků nadpoloviční výměry ZP; sady	194,4	318,30
Zpřístupnění pozemků; chmel	543,2672	3,00
Žádost vlastníků nadpoloviční výměry ZP; Z vlastního podnětu - zajištění přístupnosti		
scelení pozemků		
Zpřístupnění pozemků	57,01	1,60
Zpřístupnění pozemků	103,39	18,20
Hlavní impulz od obce		
Zpřístupnění pozemků	425,51	0,48
Hlavní impulz od obce		
Zpřístupnění pozemků		
Zpřístupnění pozemků	303,56	28,86
scelení a zpřístupnění pozemků v části k.ú.	178,4	6,00
Realizace staveb		
Realizace protierozních opatření; Realizace protipovodňových opatření; scelení		120,00
Realizace staveb		3,00
scelení a zpřístupnění pozemků	144	86,00
Zpřístupnění pozemků		
Zpřístupnění pozemků	392,8922	4,56

Celková aktuální výměra obvodu pozem. úpravy [28]	Státu [32]	Obce [33]	Vlastníků [34]	Zpřístupnění pozemků (cesty v m) [37.2]	Protierozní opatření [38]
240,00	0,00	0,00	0,00		
164,35	3,90	1,50		3 762,0	
64,01	0,20	1,30	1,30		
379,23	9,05	17,52	0,00	3 450,0	0,0
495,08	10,15	22,44	0,00	7 730,0	
439,85	2,23	10,82	0,68	5 619,0	
164,20	0,00	0,00	0,00		
794,30	21,60	11,60	0,00	24 424,0	2,1
94,00	0,32	8,65	0,00		0,6
6,70	0,00	0,00	0,00		
33,53	0,20	1,40	1,30		
45,00	1,67	0,00	0,00		1,4
8,00	0,00	0,00	0,00		
16,00	0,00	0,00	0,00		
4,47	0,08	0,00	0,00		
125,00	2,20	4,11	0,00	6 865,0	0,3
11,60	0,00	0,30	0,00		
15,02	0,38	0,00	0,00		
31,58	0,23	1,10	0,00	3 310,0	0,0
1,10	0,00	0,10	0,00		
34,99	0,00	0,00	0,00		
9,50	0,00	0,00	0,00		
112,00	0,76	3,14	5,46		
11,26	0,00	0,00	0,00		
295,00	4,00	7,00	4,00		0,3
398,00	10,70	7,14	0,00	6 005,0	0,0
831,70	15,40	17,40		28 624,0	0,0
193,00	4,86	25,05			
881,77	80,38	15,69	25,70	3 510,0	
261,59	0,00	12,50	0,00	9 410,0	
413,70	22,40	8,61	0,00	3,7	25,0
337,34	32,60	0,00	0,00	3 120,0	0,4
340,03	2,16	3,52	0,00	2 800,0	0,0
377,00	14,70	16,50	0,00	2 346,0	1,7
385,36	4,68	4,92	0,00	11 294,0	0,0
54,13	2,26	0,00	0,00	910,0	0,0
580,12	12,00	4,00	0,00	5 400,0	3,1

499,70	0,00	24,57		10 614,0	69,9
87,60	0,10	1,20	0,00		0,0
482,65	2,16	68,62	14,18		32,5
226,50	21,90	0,90	0,10		3,0
461,00	18,20	15,06	3,35	21 295,0	0,0
640,00	10,00	19,00	0,00	28 635,0	
324,00	5,60	3,50	0,00	8 795,0	
496,00	7,00	20,00	0,00	30 780,0	1,3
304,00	5,00	17,00	0,00		1,0
35,00	0,00	3,00	0,00		
6,31	0,00	0,00	0,00		
79,00					
29,57					
359,00	11,00	1,00	0,00	5 348,0	0,0
1,10	0,00	0,00	0,00		
201,90	16,00	11,00	0,00		9,9
5,50	0,00	0,00	0,00		0,0
22,10	0,00	0,00	0,20		0,0
20,61	0,00	0,00	0,00	0,0	0,0
29,50					
42,39					
6,62					
149,00	5,00	2,40		4 718,0	1,1
167,00	0,00	0,00	0,00	3 010,0	0,0
146,60	0,30	0,80	0,00		
318,98	2,55	3,56	32,36	4 696,0	5,5
40,20					
400,00	0,00	20,00	8,50	395,0	
304,00	23,70	7,80	1,10	1 497,0	
254,97	0,00	0,00	0,00		0,0
8,97					
7,26					
4,00					
182,10		1,38	1,00	4 787,0	0,2
293,00	31,00	2,00	11,00		
168,30					
6,43					
344,80	3,00	24,30	0,00		4,0
332,00	3,07	14,82	0,00	727,0	0,0
29,43					
231,76	0,00	0,60	0,00	3 656,0	
51,05	0,26	4,86	0,00	1 795,0	0,0

1 503,00	16,00	2,00	0,00	6 507,0	0,0
590,60	0,02	1,12	0,00	4 232,0	0,0
332,00	8,52	12,03	7,90	1 541,0	2,0
811,00	21,00	1,00	0,00	3 670,0	
861,70	95,50	14,30	0,00	40 224,0	14,3
215,00	0,00	5,19	0,00	1 240,0	1,2
27,00				550,0	
194,13	0,66	2,94		6 132,0	2,9
75,24	0,00	0,00	0,00	6,0	0,0
18,55	0,00	0,00	0,00	0,0	0,0
3,73	0,00	0,00	0,00	0,0	0,0
300,85	9,13	5,63	0,00	2 660,0	0,0
177,90	17,30	2,60	1,10		0,6
501,00	2,00	9,00	0,00	14 550,0	0,0
257,00	6,50	0,00	0,00	2 156,0	0,0
391,00	5,00	20,00	0,00	1 774,0	0,0
781,52	15,75	40,50	0,00	27 409,0	12,1
192,00	10,00	0,00	43,00	2 486,0	43,0
224,00	10,50	0,50		6 985,0	
268,00	1,88	6,02		819,0	
343,00	1,50	4,12	0,00		
122,00	3,44	4,94	0,00		
317,00	5,06	9,26	0,00	6 989,0	0,0
44,95	0,00	0,00	0,00	5 534,0	0,1
290,00	3,06	8,95	0,00	0,0	12,5
0,40	0,00	0,00	0,00		
20,59	0,00	0,76	0,14	786,0	0,1
489,66	6,70	5,42	0,00	13 122,0	0,0
960,76	27,00	62,00	28,00	27 612,0	28,6
408,00	17,88	6,72			
734,16	11,25	17,20	0,00		1,4
23,00	0,10	0,00	0,07		
372,00	0,00	23,65		1 168,0	14,1
558,00	19,30	21,30	0,00	5 284,0	4,8
1 117,00	22,20	0,00	0,00	2 045,0	0,0
4,05	0,00	0,00	0,00		

186,00	5,31	6,72	5,49	2 300,0	0,0
866,78	32,35	9,76	0,00		18,0
347,00	15,00	5,00	6,00		0,0
1 898,50	15,55	4,87	4,83	18 846,0	2,9
598,40	3,80	11,13	0,00	10 740,0	
143,00	12,10	6,70	15,10		0,0
218,00	8,70	2,15	0,00		0,0
6,30	0,00	0,00	0,00		
516,00	3,26	1,19	80,50		0,0
660,44	4,41	24,35		23 668,0	0,1
515,43	2,30	34,70	0,00		
537,00	44,70	5,10	8,50	8 575,0	0,0
602,00	0,51	11,79	0,61		
381,00	18,60	0,00	0,00		
679,40	43,00	63,00	41,00	8 960,0	6,3
288,29	30,69	2,53	5,13	5 727,0	10,4
221,00	5,00	8,00	5,00		2,0
128,00	1,01	5,96	0,00	2 430,0	0,5
374,00	0,48	16,38	135,15	16 529,0	7,2
435,70	24,03	20,61	8,54	18 321,0	0,0
166,10	11,50	11,70	10,60	3 040,0	0,0
126,00	6,00	14,00	0,00		2,3
573,00	2,90	21,00	0,00	26 675,0	
242,83	5,05	8,10	0,00		
332,00	0,26	14,00	11,00		10,0
15,71	0,00	0,00	0,00		
0,50					
140,00	4,00	7,00	0,00		
54,00					0,0
62,86					
141,00	8,00			898,0	

747,36	4,92	0,00	0,00	3 462,0	
5,20					
820,00	0,00	14,00	0,00		21,0
146,00	12,00	10,00	7,00	2 381,0	14,0
1,39	0,00	0,00	0,00		
8,02	0,00	0,00	0,00		
11,80	2,40	0,00	0,00	857,0	
32,60	6,62	0,00	0,00	633,0	
93,00	0,00	0,00	0,00	1 800,0	
324,71	2,09	6,70	0,00		0,0
291,00					
224,00	25,59	29,99	45,02	3 660,0	25,1
22,70					
8,57	0,00	0,00	0,00		
24,77	0,00	0,35	0,00		
0,66					
55,09					
4,56	0,00	0,00	0,00		
44,50					
15,12					
16,05					
454,24	81,00	3,00	0,00	10 475,0	0,2
30,14					
280,00	76,00	11,92	85,50	9 270,0	11,6
13,30	0,00	0,00	0,00	0,0	0,0
1,21	0,00	0,00	0,00	0,0	0,0
28,78	0,59	0,00	0,00	648,0	0,0
4,98	1,46	0,00	0,00	302,0	0,0
331,00	4,50	0,00	0,00	2 525,0	
280,00	4,16	4,45	0,00		0,6

568,00	3,95	18,53	1,85	17 439,0	0,0
2,60	0,00	0,00	0,00		
448,00	5,00	33,00		17 167,0	3,0
346,00	0,45	6,49	33,03		53,0
885,41	18,00	163,24	0,00	10 240,0	0,0
69,00	0,00	0,00	0,00		
36,19	0,00	0,00	0,00	0,0	0,0
1,40	0,00	0,00	0,00		
890,00	11,00	14,00	72,00		0,0
203,00	34,00			1 172,0	
3,50	0,00	0,00	0,00	0,0	0,0
20,22					
0,40	0,00	0,00	0,00		
232,00	12,30	9,46	0,00	1 080,0	1,7
10,03					
4,50	0,00	0,00	0,00		
42,28				985,0	
7,80	0,50	0,00	0,00		0,0
331,54	11,13	11,17		5 000,0	0,0
381,83	29,50	4,49	0,20	5 276,0	0,2
317,65	1,30	1,80	0,00	2 500,0	0,1
192,00	23,00	0,00	5,00	3 880,0	7,0
1 111,00	4,70	9,70	5,70	14 001,0	0,0
430,00	12,40	12,58	0,00	1 310,0	0,0

274,00	10,00	5,00	0,00		0,0
431,00	5,40	3,10	2,10	4 586,0	
609,80	39,29	34,66			
377,00	3,00	16,00	0,00		
633,69	25,28	0,00	0,00	23 780,0	4,0
431,00	3,50	6,20	0,00		
17,70	0,00	0,00	0,00		
28,30					
95,00		0,00	0,00		
631,22		0,00	0,00		
2,65	0,00	0,00	0,00	2,0	0,0
1,52	0,00	0,00	0,00	0,0	0,0
1,63	0,00	0,00	0,00	0,0	0,0
1,53	0,00	0,00	0,00	0,0	0,0
0,12	0,00	0,00	0,00	0,0	0,0
0,22	0,00	0,00	0,00	0,0	0,0
2,64	0,00	0,00	0,00	0,0	0,0
2,10	0,00	0,00	0,00		
49,79					
1,42	0,00	0,00	0,00	0,0	0,0
227,00	1,10	9,90	2,80		
366,00	0,00	16,00	0,00		6,0
357,00	12,00	8,90	0,00		8,7
1 001,04	73,00	12,00	0,00	22 022,0	0,0
0,20	0,00	0,00	0,00		
432,00	25,33	8,67	0,00	8 745,0	13,9
49,53					
3,06					
31,97					
30,28					
169,00	1,96	1,52	0,00	971,0	0,0
144,91	0,83	0,00	0,00	0,0	0,0
174,00	2,60	4,70	0,00		0,0
12,40					
405,00	19,00	11,00		927,0	
55,90	0,00	0,00	0,00		
997,00	8,50	5,00	0,00		2,0
25,87	0,00	0,00	0,00		
527,04	22,08	22,22	0,00		8,4
331,62	7,36	9,57	0,00		
301,30			0,00		
820,00	19,15	40,65	0,00	28 382,0	
697,00	39,00	0,00	0,00	1 023,0	

0,12	0,00	0,00	0,00	0,0	0,0
459,07	8,73	17,12	61,03	14 693,0	17,8
411,04	0,77	2,26			
454,00	1,00	20,00	0,00		
46,00					
130,00					
301,37	8,69	10,86	10,99	17 097,0	0,0
47,05					
1,00	0,00	0,00	0,00	0,0	0,0
0,15	0,00	0,00	0,00	0,0	0,0
3,88	0,00	0,00	0,00	0,0	0,0
0,63	0,00	0,00	0,00	0,0	0,0
39,27					
0,49	0,00	0,00	0,00	0,0	0,0
6,45	0,00	0,00	0,00	0,0	0,0
0,43	0,00	0,00	0,00	0,0	0,0
223,74	9,27	6,45	0,00		
2,01	0,00	0,00	0,00	0,0	0,0
542,00	0,90	20,60	0,00	7 490,0	0,5
381,00	1,70	0,00	0,00	965,0	
20,86	0,00	0,00	0,00	1 000,0	
16,50		0,43			
430,30	13,67				
12,43	0,00	0,00	0,00		
7,82	0,00	0,00	0,00	0,0	0,0
252,00	2,00	1,00	0,00	1 986,0	0,0
267,00	0,00	7,00	0,00		11,0
555,00	6,41	21,61	18,04		18,6
1 240,00	15,50	97,50	0,00	16 863,0	0,0
141,00	0,40	2,00	5,40	3 151,0	1,6
449,00		10,96		257,0	0,5
356,00	13,71	16,42	6,23		0,0
350,01	3,60	10,28	1,82	12 946,0	0,0
9,10	0,00	0,57	0,00	530,0	0,0
34,77	0,44	1,02	0,00	1 379,0	0,0
215,30	0,70	0,60	0,00	1 784,0	0,0
288,00	4,57	7,70	0,00	8 022,0	0,8
912,00	17,08	7,40	0,00		1,5
413,00	8,80	21,19	0,00	2 000,0	0,0
322,00	1,21	8,83	0,00	10 193,0	0,0
232,00	9,80	4,50	0,00		6,0
510,00	10,17	0,00	0,00	1 192,0	1,3
238,98	0,00	3,02	0,00		

562,00	14,48	37,30	0,00	3 141,0	14,3
149,00	0,00	10,00	0,00	2 251,0	7,0
89,56	0,00	0,56	6,30	401,0	0,0
94,80	1,80	1,40	0,00		
552,94	0,69	64,60		21 811,0	
583,00	7,60	8,70	0,00	15 825,0	0,0
557,00	18,00	18,00			
321,00	8,60	4,30	11,00		0,8
1 048,80	22,00	18,00	0,00		2,0
300,00	11,00	11,03	0,00	2 300,0	0,0
472,39	15,50	9,81	0,92	13 287,0	0,0
0,60	0,00	0,00	0,00		
0,90	0,00	0,00	0,00		
26,40	0,00	0,00	0,00		
3,50	0,00	0,00	0,00		
0,40	0,00	0,00	0,00		
0,70	0,00	0,00	0,00		
32,90	0,00	0,00	0,00		
1 193,10	52,00	79,60	0,00		22,9
537,00	0,00	0,00	0,00	383,0	
124,96	1,38	1,96	0,00		
96,11	0,00	0,00	0,00	0,0	0,0
3,91	0,00	0,00	0,00	0,0	0,0
5,17	0,00	0,00	0,00	0,0	0,0
9,35	0,00	0,00	0,00	0,0	0,0
305,00	8,90	3,10	5,50	2 410,0	0,0
7,00	0,00	0,00	0,00		0,0
37,00	0,01	0,01	1,20	784,0	0,0
66,00	2,02	0,60	0,60	2 717,0	0,0
55,00	2,73	4,42	4,21	3 895,0	0,0
16,00		0,40			
141,00	6,70	1,20	0,00	6 140,0	0,0
4,45					
5,56	0,00	0,00	0,00		
5,00	0,20	0,00	0,00	300,0	0,0
2,00	0,00	0,40	0,22	475,0	0,0
80,00	3,80	0,00	0,00	1 100,0	0,0
1 020,00	21,00	10,00	18,00	6 277,0	0,0
30,50	0,00	0,00	0,00		
226,70	0,00	4,10	1,40	7 645,0	
175,00	5,00	1,00	0,00	6 377,0	0,3

164,15	4,99	2,77		8 319,0	0,4
748,35	50,00	14,40	0,00	20 853,0	8,6
141,96	18,39	5,79	0,00	9 527,0	0,0
535,00	31,00	4,00		7 054,0	3,0
23,76	0,35	0,46	0,44	1 203,8	0,0
178,62	0,00	0,00	0,00		
9,79					
29,33	0,04	0,13	0,00		
47,20	0,51	0,00	0,00	0,0	0,0
246,20	7,60	2,90	0,00		
6,00	0,10	0,40	0,00		
248,20	1,80	8,20	0,00		
3,96					
1,38	1,38	0,00	0,00		0,0
55,01	2,21	0,00	0,00		0,0
70,76	0,00	0,00	0,00		
50,01					
77,00	1,48	0,00	0,00		0,0
400,98	11,68	6,66	0,00		13,5
4,68					
15,26					
1,43					
5,59					
12,30	0,00	0,00	0,00		
0,20	0,00	0,00	0,00		
4,02					
5,42					
268,37	1,50	3,19	0,00	7 395,0	
0,59					
1,00					
11,00					
73,65					
22,71	0,00	0,00	0,00		
3,00					
19,00					
10,00	0,16	0,00	0,00		
322,00	10,34	0,00	0,00		2,2
386,40	9,14	6,06	0,00	3 267,6	
1,00					
1,00	0,00	0,00	0,00		
5,10	0,00	0,85	0,00		
14,50					
3,00					

2,00					
7,00					
545,00					
183,40	0,00	0,00	0,00		
305,00	1,44	3,43	0,00		
290,00			0,00		
320,00			0,00		
420,00			0,00		
140,00					
315,00					
550,00			0,00		
380,00					
140,00			0,00		
160,00			0,00		
320,00			0,00		
950,00			0,00		
350,00			0,00		
489,00			0,00		
264,00			0,00		
580,00			0,00		
1,88	0,00	0,00	0,00		
8,18					
2,80					
12,27					
24,30	0,20	1,80	0,00	1 975,0	0,7
16,50	0,00	0,00	0,00		
32,00	0,27	0,33	0,00		
1,00					
11,98					
7,75					
14,00	0,00	0,00	0,00		
150,00			0,00		0,0
6,00	0,00	0,00	0,00		
60,00					
25,52					
10,00	0,00	0,00	0,00		
31,00	0,00	0,00	0,00		
14,00	0,00	0,00	0,00		
0,96	0,00	0,00	0,00		
0,52	0,37	0,15	0,00	647,0	0,0
11,00		0,90		750,0	
1,00					
1,00	0,00	0,00	0,00		
29,66					
57,00	0,00	0,00	1,00		
37,75	0,31	1,38	7,67	2 434,0	
4,00					
3,00					
18,00					
1,62					
30,27					
13,70	0,58	0,34	0,00		

23,00	0,15				
0,06	0,06	0,00	0,00		
13,39					
0,87					
786,72	0,00	0,00	0,00		
17,06	0,00	0,00	0,00		
7,90	0,00	0,00	0,00		
1,47					
1,50	0,00	0,00	0,00		
3,00	0,60				
1,80					
17,40					
4,50					
193,00	13,14	0,00	0,00		
11,00	0,00	0,00	0,00		
33,00	1,45	0,73	0,00	1 200,0	
8,71					
28,50	0,02	0,00	0,00		0,0
3,70					
4,23	0,13	0,00	0,00	500,0	
2,03					
2,00					
5,10					
0,56					
1,71	0,00	0,00	0,00		
0,24					
233,00	0,00	0,00	0,00		
1 008,00	180,00	0,00	0,00	0,0	0,0
24,90	0,30	0,90	0,40		
3,43					
8,00	0,04	0,00	0,00		
12,50	0,00	1,10	0,00		
67,27	0,00	0,64	0,00		
0,51					
16,57					
2,58					
422,00	46,50	0,00	0,00		0,0
116,58					
183,00					
31,00					
0,78	0,00	0,00	0,00		
44,52	0,42	0,00	0,00		
708,89	5,30	0,00	0,00		0,0
535,00	33,92	1,03	0,00		0,0
56,00	0,06	11,21	20,28		20,2

49,60	0,30	1,40	0,00		
18,95					
0,98					
1,04					
0,08					
1,25					
53,00	1,04	0,00	0,00		
81,00	4,00	0,00	0,00		0,0
212,53	1,03	8,60	0,00	13 297,0	4,3
257,00	0,00	8,00	0,00	14 347,0	
6,03	0,00	0,00	0,00		
3,68					
3,01					
5,37					
1,00	0,34	0,00	0,00		
16,00					
3,90	0,10	0,80	0,00		
45,20	1,00	2,30	0,00		
0,10	0,10	0,00	0,00		0,0
3,02					
1,77					
3,50					
2,22				0,0	
2,81					
2,00					
0,80					
16,00	0,00	0,00	0,00		
1,84					
160,00			0,00		
110,00			0,00		
200,00			0,00		
0,49					
5,00	0,00	0,00	0,00		
10,06					
1,00	0,00	0,00	0,00		
3,13	0,00	0,00	0,00		
3,00					
159,00					
0,62	0,00	0,00	0,00		
142,68	0,00	0,00	0,00		
12,34	4,90	2,50	0,00		
21,42	0,00	0,00	0,00		
1,44					
10,57					
6,82					

4,58					
2,63					
0,33	0,00	0,00	0,00		
5,13					
22,62					
8,57	0,00	1,41	0,00		
1,92	1,92			350,0	
57,00	0,00	11,67	4,33		0,0
1,00					
1,00					
2,00					
4,00					
13,26	0,40				
0,02	0,02	0,00	0,00		
28,97	0,00	0,00	0,00		
6,00	0,00	0,00	0,00		0,0
3,35			0,12		
2,00		0,00	0,00		
37,00	0,49	0,87	0,00	1 386,0	0,0
240,00	4,50	0,00	0,00		
33,00	2,00	7,00	0,00		0,0
11,90	0,00	0,00	0,00		
32,02					
7,50					
11,37	0,00	0,00	0,00		
10,20	0,00	0,00	0,00		0,0
220,00	3,50	0,00	0,00		0,0
0,86					
80,00	0,00	0,00	0,00		0,0
14,00					
4,00					
3,00					
22,96					
125,00	6,42	0,00	0,00	1 062,0	
260,00	3,46	1,67			
30,00					
8,00					
8,00					
2,00					
85,00	3,40	0,00	0,00		0,0
0,36					
47,00					
1,97	0,00	0,00	0,00		
19,29					

48,00	0,50	1,60	0,00	3 481,0	0,6
36,12		0,88			0,1
12,21					
2,85					0,7
5,87	0,00	0,00	0,00		
12,00					
3,00					
20,60	0,00	0,00	0,00		
2,54					
21,00	0,00	0,30	0,00		0,0
1,84	0,00	0,30	0,00	204,0	0,0
0,64		0,00	0,00		
3,45	3,45	0,00	0,00		0,0
9,20				834,0	
1,64					
1,64					
15,52	0,00	0,00	0,00		
2,35	2,14		0,00		0,0
28,50	0,38	0,03	0,00		
2,77					
44,02					
86,00	3,22	0,00	0,00	1 663,0	0,0
1,15					
33,00	0,27	0,00	2,05	1 043,0	0,0
2,00					
7,00					
14,14	3,50	2,30	0,00		
4,29					
531,03	11,07	5,50		5 000,0	0,0
13,50					
1,60					
2,00					
95,00	20,00	0,00	0,00		0,0
22,00					
6,15					
19,36					
4,38	0,00	0,00	0,00		
4,65	0,00	0,20	0,00	370,0	
11,13					
20,00	0,00	0,00	0,00		0,0
4,74					
39,00	0,00	0,00	0,00		
0,58					
33,00	0,50	1,42	0,60		
373,00	2,80	2,10	0,00	6 385,0	0,0
19,45	0,13	1,10	0,00	1 272,0	
38,00	1,00	6,00		393,0	
69,00	0,00	0,00	0,00		0,0
3,00	0,00	0,00	0,00		

32,00	0,00	0,80	0,10		
107,00	0,50				
1,53					
86,20	0,00	7,40	0,00	2 287,0	0,0
109,56	5,00	4,00	0,00		
0,86	0,10	0,00	0,00	159,0	0,0
1,00	0,22	0,00	0,00	0,0	0,0
28,20	0,20	0,20	0,00		
21,00	1,00	0,00	0,00		
10,40	0,00	0,00	0,00		
10,80	0,08	0,00	0,00		
1,33	0,00	0,00	0,00		
0,11					
10,05	0,27	0,14	0,00		
11,56	0,75	0,00	0,00		0,4
17,00	0,13	0,00	0,00		0,0
306,00	2,00	28,00		18 653,0	8,0
	0,00	0,00			
3,38					
3,50					
14,18	0,46	0,30			
34,50					
217,00	15,30	0,00	0,00		0,0
12,00	0,20	0,80	0,00		
280,00	30,28	0,00	0,00		0,0
23,00					
369,50			0,00		
17,13					
500,26	5,20	0,56	0,00	1 278,0	6,3
17,22	0,30	12,52		2 692,0	
14,00	0,00	0,00	0,00	115,0	
	0,00	0,00	0,00		
0,04					
1,63	0,00	0,00	0,00		
12,99					
0,39	0,39	0,00	0,00		0,0
67,00	1,27	1,30	0,00		1,2
1,36					
75,00					
67,36	0,00	0,00	0,00		
2,77				1 020,0	
11,40	0,00	0,00	0,00		
28,20					
17,35					
75,00	0,00	0,00	0,00		
15,00	0,00	0,00	0,00		
0,10	0,00	0,00	0,00		
10,00					
92,00					
8,43					

148,00	4,00	5,67	11,22		2,4
0,41					
0,69					
17,00					
6,69					
20,00					
19,50					
68,21	2,70	1,30	0,00		
9,47					
38,92	0,20	1,05	0,00		0,5
0,54					
18,98					
2,55					
5,67	0,00	0,00	0,00		
3,50					
39,80	0,00	0,00	0,00		
3,59					
11,55					
11,06					
29,71				152,0	
1,86	0,00	0,00	0,00		
189,00	9,60	1,70		3 800,0	
17,00					
1,90					
1,11	1,11	0,00	0,00	680,0	0,0
1,98					
17,40					
49,00				1 121,0	0,0
51,26					
3,80	0,00	0,00	0,10		
0,67					
18,20	0,01	3,89	0,00	1,1	0,0
27,00	0,00	0,00	0,00		0,0
88,00	4,90	2,90	0,00	1 300,0	0,1
11,80	0,00	0,00	0,00		
8,70					
22,00	0,00	0,00	0,00		
58,70					
18,00					
8,10					
5,20					
14,20	0,00	0,00	0,00		
50,60					
131,20	1,24	5,20	0,20		
122,40	12,28	0,00	0,00		
2,42	0,00	0,00	0,00		
5,00					

1,77	0,00	0,00	0,00		
31,70					
45,00	0,64	0,00	0,00		
52,90	1,00	0,70	0,00		
9,93	0,00	0,00	0,00		
64,20					
54,80	3,10	0,65	0,00		
3,50					
8,20					
8,10					
61,70	0,00	0,00	0,00		
112,30	0,00	0,00	0,00		
86,46	0,00	0,00	0,00		
0,50					
126,46	0,00	0,00	0,00		
88,20					
5,60	0,00	0,00	0,00		
175,80	3,82	5,64	0,00		
4,50	0,00	0,00	0,00		
22,30	0,00	0,00	0,00		
14,09	0,00	0,00	0,00		
5,00					
29,00					
99,80	2,78	2,75	0,00		
1,02					
21,00	0,88	0,00	0,00		
26,20	0,11	0,83	0,00		
1,35	0,00	0,00	0,00		
12,27	0,00	0,00	0,00		
16,00	0,19	0,00	0,00		
31,60	0,00	0,00	0,00		
16,00					
24,60	1,82	0,00	0,00		
14,50					
15,70					
84,90	1,00	3,77	6,21		
99,20	0,00	0,00	0,00		
38,10	0,50	0,67	0,00		
8,20					
8,00	0,31	0,27	0,00		
50,20	0,83	1,44	0,00		
155,60					
1,22					
3,06	0,00	0,00	0,00		
9,89	0,00	0,00	0,00		
64,00	0,87	0,65	0,00	1 707,0	
0,24					
59,00	2,60	3,00	0,00		2,0
0,72					
13,00					
0,97	0,00	0,00	0,00		
302,00	40,10	0,00	0,00	2 125,0	0,0
6,11	0,00	0,00	0,00		

16,75					
1,64	0,17				
3,59					
2,63					
20,73					
3,69					
4,00	0,00	0,00	0,00		0,0
2,50					0,0
17,87					
174,50	0,00	0,00	0,00		
6,96					
10,81					
4,33					
39,65				917,0	
1,00					
0,39					
7,90					
46,96					
3,80					
33,60	0,10	0,20	0,00		
46,00	0,00	1,70	0,00		
50,10	0,10	2,90	0,00		
16,60					
2,25	0,00	0,00	0,00		
0,07	0,00	0,00	0,00		
24,00	0,00	0,00	0,00		0,0
107,13					
53,90					
7,65					
11,18					
3,71	0,03	0,00	0,00		
3,00					
3,82	0,00	0,00	0,00		
26,50					
4,20					
13,00	0,00	0,00	0,00		0,0
16,99				641,0	
20,31					
74,20	0,00	0,00	0,00		
2,93	0,00	0,00	0,00		
1,50	0,00	0,00	0,00		
1,85					
23,08					
1,24					
58,00	0,21	0,03	0,00		
1,01					
109,00					
13,00					
40,00					
65,00					

76,80	2,00	3,10	0,00	2 540,0	5,6
170,10	16,14	4,72		6 790,0	2,9
6,52					
0,59					
6,18					
0,59					
6,00	0,00	0,00	0,00	0,0	0,0
0,05					
13,52	0,00	0,00	0,00		
2,78					
0,61	0,00	0,00	0,00		
290,00	0,00	0,00	0,00		
24,12					
508,23	1,71	4,62	5,66		0,6
330,00	0,00	18,00	56,00	14 610,0	0,0
34,20	0,00	0,74	0,00		
122,00	1,20	5,70	0,00	879,0	
172,59	0,98	6,44	0,00	6 745,0	3,0
289,00	2,00	23,00	0,00		25,7
310,00	7,00	8,00	0,00	0,0	0,0
496,00	33,50	33,70	0,00		96,0
16,29	0,00	0,00	0,92	0,0	0,0
200,00	3,00	9,00	1,00		0,0
1,60	0,00	0,00	0,00		
39,00	0,45	0,00	0,00		0,3
67,47	2,68	10,34	0,00	762,0	9,8
409,59	3,30	14,38	14,25		57,6
618,00	29,60	70,30	0,00	31 542,0	1,1
424,84	30,50	45,00	15,00	11 789,0	5,7
842,10	43,90	28,90	0,00	15 036,0	32,0
1 061,45	41,74	9,13	2,74	28 217,0	8,4
228,98	0,28	8,73	17,93	9 458,0	11,7
381,00	15,90	10,90	0,00	6 747,0	4,5
656,09	5,33	2,27	0,00	7 563,0	0,0
1 108,93	12,60	49,80	0,00	12 561,0	
8,94					
602,00	2,72	8,50	0,00		0,0
70,30	0,00	1,60	0,40		0,0
198,17	1,70	1,55	35,91	3 617,0	4,1

689,00	8,00	6,00	0,00		2,0
119,60	0,00	0,70	0,00		
217,00	1,00	8,00	0,00		0,0
254,15	2,93	2,17	0,00	6 870,0	1,0
339,00	0,80	14,80	65,70		
759,00	27,30	17,60	0,00	16 360,0	20,4
235,20	2,34	33,67	0,00		38,5
1,25	0,00	0,00	0,00	0,0	0,0
138,60	4,00	2,00	0,00	1 400,0	0,0
547,68	21,22	67,22	0,00	24 607,0	17,3
294,60	0,76	10,10	0,00		9,0
530,00	9,79	12,26	5,73		
315,00	3,00	0,00	0,00		
594,89	15,68	0,00	0,00		1,4
282,00	10,73	0,00	0,00	530,0	0,8
117,00	7,00	1,80	0,00	3 389,0	0,0
175,00	3,23	7,57	1,71		
394,00	8,40	4,80	0,00	11 500,0	0,0
518,00	6,00	0,00	3,00		
360,00	8,61	0,65	0,00	9 900,0	0,0
214,00	1,30	8,00	0,50	2 750,0	0,0
359,00	4,22	0,00	0,00		
275,00	6,25	14,12	7,49	10 725,0	
342,00	5,00		0,00		
330,00	6,40	11,82	6,83	12 749,0	0,0
1 007,95	30,20	7,30	0,00	32 051,0	5,3
131,16	7,13	0,91		3 361,0	0,3
79,08	2,89	4,05			
559,00	13,10	14,00	0,00	6 885,0	0,0
340,00	19,00	5,00		4 260,0	0,0
172,00	1,80	5,70	0,00	3 255,0	0,0

1 225,13	13,48	86,21	12,32	53 436,0	
483,00	8,96	11,10	0,00	8 240,0	2,2
377,00	17,60	13,80	0,00	7 222,0	0,1
358,00	10,20	12,10	8,90	3 920,0	0,0
652,99	75,00	5,00	0,00		
322,00	2,75	0,00	0,00		0,1
578,00	6,91	0,00	0,00		0,5
290,00	5,00	43,00	0,00	6 352,0	0,0
345,00	3,00	0,00	0,00		
179,00	3,36	7,79		5 376,0	1,8
667,43	22,74	0,00	0,00	349,0	13,0
157,00	0,05	3,05		2 870,0	0,0
417,80	16,99	0,00	0,00	961,0	0,5
618,00	4,35	14,54	11,70	13 467,0	
636,00	1,80	28,60	3,00	5 340,0	0,0
283,00	6,88	9,61	0,00	7 714,0	0,0
104,00	1,35	0,38	0,00	2 370,0	0,0
429,45	3,75	28,87	0,08	15 200,0	2,6
200,54	0,35	5,22	0,00	3 492,0	0,2
79,00	0,08	1,68	0,25	3 048,0	0,0
260,00	8,20	11,50	0,00	7 360,0	0,0
508,00	40,46	9,65	24,31	5 753,0	0,0
174,00	6,03	1,76	0,00	3 375,0	0,0
346,00	0,70	2,90	1,30	2 790,0	0,0
366,00	15,00	1,00	0,00	5 497,0	0,0
159,00	10,00	5,00	3,00	1 390,0	0,0
312,00	6,04	4,74	0,00	4 431,0	0,0
290,00	1,60	3,70	0,00	3 072,0	0,0
422,00	37,00	3,00		6 234,0	
568,59	5,82	1,33	0,00	4 108,0	3,6
193,00	1,00	3,00	0,00		
643,00	5,13	21,90	6,20	11 778,0	0,0
322,00	3,00	2,00	0,00		
1 159,00	71,02	64,38		2 893,0	2,9
315,00	14,00	6,00	2,00	0,0	0,0
388,00	4,77	9,00	0,00	7 560,0	0,4
942,00	27,32	10,00	10,00	1 545,0	0,0
82,97	0,05	3,61	8,07	97,0	10,0
1 469,00	60,00	30,00			
163,70	0,00	5,40	0,00		3,0
443,50	16,50	5,20	0,00		
542,00	6,96	10,26		12 059,0	6,9
346,00	6,00	4,00	0,00		
422,00	7,00	2,00	0,00	6 975,0	0,0
208,00	16,00	7,00	0,00		

243,00	3,00	0,00	0,00		
232,00	0,00	9,30	0,00	15 716,0	2,0
173,00	12,80	0,03	14,38	180,0	0,0
105,00	2,00	0,00	0,00		1,0
198,00	5,00	0,00	3,00		2,0
255,00	29,00	11,00	0,00		2,0
359,00	3,00	3,20	0,00	5 332,0	2,0
445,00	25,00	3,00	0,00		1,0
160,00	11,50	0,00	0,00		
452,00	42,00	1,00	0,00		
374,00	1,00	0,00	0,00		
440,00	19,00	0,00	0,00		
300,00	22,00	13,00	0,00		6,0
255,00	5,50	1,50	0,00		
127,00	4,00	1,00	0,00		1,0
249,00	8,00	2,00	0,00	9 229,0	1,0
966,13	7,15	18,53	0,00	65 200,0	3,8
538,00	33,00	6,00	0,00		
679,00	7,30	1,60	0,00	14 128,0	0,0
300,10	11,60	0,30	0,00	2 900,0	0,0
325,00					
248,50	0,30	2,20	0,00	3 552,0	0,0
692,72	1,85	27,12	0,00	10 710,0	0,2
389,00	9,00	2,00	0,00	4 293,0	2,0
389,02	12,38	3,64	13,40	1 690,0	
210,00	34,00	4,00	0,00		
238,00	61,00	0,00	0,00		49,0
867,00	7,00	39,22		27 318,0	0,3
221,00	6,30	0,20	0,00	2 961,0	0,0
171,29	0,00	4,02	0,02		2,0
248,00	2,98	14,01	0,14	13 095,0	0,1
576,00	9,00	4,00	0,00	10 139,0	0,0
286,00	4,00	1,40	0,00	8 108,0	0,0
554,00	13,00	2,00	0,00	13 494,0	1,0
389,00	54,73	3,73	72,30	4 380,0	0,0
3,00	0,00	0,00	0,00		
583,00	30,00	33,00	20,00		
26,00	0,00	0,00	0,00		
464,00	52,00	3,00	12,00		
501,00	37,00	36,00	9,00		
278,00	5,56	1,22	11,54	3 600,0	0,0
378,00		23,18	55,18	8 818,0	50,4
1 071,00	13,39	37,09		3 200,0	0,0
295,00	83,00	8,00	0,00	3 922,0	0,0
675,70	8,59	2,03	0,13	16 684,0	0,0
495,00	58,00	33,00	0,00	7 863,0	0,0
535,00	10,00	6,00	0,00	3 748,0	
535,00	35,00	6,00	4,00		
22,58					
105,00	4,00				
8,46					
3,70	0,00	0,00	0,00		

69,55					
9,70	0,00	0,23	0,00		
1,18	0,00	0,00	0,00		
896,00	50,00	10,00	0,00	4 185,0	0,0
945,00	18,68	10,50	33,93	6 295,0	36,8
272,00	12,10	10,10		2 535,0	
376,00	4,41	6,64	0,00	2 021,0	35,3
994,70	22,09	27,50	0,00	9 374,0	0,0
182,00	4,00	8,00	0,00		2,0
31,70					
856,00	43,26	56,32	0,00	25 135,0	35,0
206,10	0,72	1,00	4,90	4 469,0	
47,50					
640,00	8,00	10,00	0,00		12,0
276,30	5,22	0,00	2,13	2 998,0	2,1
551,00	18,66	5,72	19,66	22 032,0	0,0
262,00					
307,39	6,83	3,39	0,06	4 500,0	0,0
711,00	15,10	14,80	0,00	22 767,0	0,0
667,66	0,10	12,81		19 552,0	11,4
198,50	9,40	10,80	10,70	13 646,0	0,0
400,00	18,00	8,00	8,40	12 730,0	9,9
276,80	3,00	1,70	26,50	1 985,0	0,1

512,05	0,14	4,61	52,40		2,3
384,30	5,50	8,09	2,62	4 198,0	0,0
323,60	0,60	4,40	0,00		0,0
709,45	1,93	17,56	0,00	25 421,0	1,9
1 202,00	23,00	89,00	7,00	54 137,0	25,0
115,00	3,47	0,52		2 313,0	
399,00	2,62	1,73		6 308,0	
1 311,75	15,87	3,30	10,43		
1 297,76	64,30	122,30	67,90	18 182,0	4,5
562,92	42,50	20,40	0,00	35 180,0	0,0
281,00	2,00	5,00	0,00	11 390,8	70,7
1 492,20	191,80	5,80	0,00		24,1
198,00	3,90	1,30	2,30	1 600,0	0,0
272,08	7,23	0,00	0,00	4 782,0	0,0
524,00	0,06	29,61		11 701,0	
222,00	0,70	6,40		3 606,0	0,2
798,46	27,40	2,55	0,00	13 500,0	0,0
979,72	65,37	58,69	0,00	53 808,0	10,6
500,00	28,74	38,84	0,00	136 288,0	6,7
1 019,00	77,87	65,26	77,09	35 366,0	35,7
310,46	7,19	15,50	0,00	3 900,0	0,0
232,52	4,26	5,83	0,00		
276,39	4,17	9,25			
847,60	16,00	95,10	0,00		19,0
676,00	171,47	9,56	0,00	37 095,0	5,5
334,35	7,50			8 459,0	
1 469,70	31,80	2,30	0,00	34 595,0	

695,10	6,40	17,40	0,00		
436,00	48,90	0,00	0,00	12 278,0	0,0
289,00	10,00	5,00	9,00	3 000,0	
212,80	3,10	2,90	0,00	3 650,0	6,0
292,65	4,80	3,60	0,00		
154,00	0,03	9,20	0,00	8 538,0	
74,00	0,00	6,00	0,00		2,0
351,59	5,80	21,50	0,00		0,1
689,00					
227,00	8,00	0,00	0,00		0,9
1 043,00	103,00	0,00	9,00	26 706,0	0,0
787,00	6,00	13,00	0,00	5 000,0	0,0
538,00	3,20	19,05	22,44	13 527,0	5,1
290,11	3,06	4,44	0,00	5 000,0	0,0
1 042,40	185,00	0,00	0,00	7 455,0	5,0
269,07	42,00	2,90	0,00	29 993,0	1,0
535,04	79,50	6,10	0,00	54 151,0	3,0
557,00	14,00	18,00	0,00	21 000,0	0,0
819,00	5,00	99,00	23,00	4 215,0	0,2
604,00	5,00	12,00	0,00	5 813,0	1,0
220,00	1,50	2,00	16,50	2 385,0	85,0
385,00	3,30	4,00	0,00	9 334,0	
915,00	17,00	64,00	0,00	32 403,0	7,0
219,00	0,00	2,00	0,00		
757,00	22,31	21,44	34,96	27,4	0,0
357,49	3,21	7,85	2,33	11 050,0	0,0
508,30	0,00	12,40	0,00	5 580,0	16,0
1 089,10	41,51	25,29	0,00		7,6
409,00	2,90	2,25	0,00	2 900,0	0,0
375,52	0,54	31,97		5 950,0	2,4
559,43	21,98	24,36	12,44	2 800,0	0,8
562,18	4,20	55,30	15,10		1,8
489,00	1,20	14,41	0,00		4,0
595,00	0,00	6,20	0,00	1 691,0	6,0
1 160,29	24,72	10,40	18,30	1 206,0	30,0

736,00	7,90	21,10	0,00	3 760,0	0,0
310,79	0,00	30,32	0,00	12 137,0	4,2
108,00	5,46	0,02	0,70	2 660,0	0,0
630,00	5,18	19,84	0,00	4 948,0	0,9
665,00	16,72	7,15	0,00	17 433,0	111,2
260,26	1,70	1,14	0,00	5 575,0	0,0
176,56	0,00	7,10	0,00	2 500,0	0,5
256,00	4,38				
246,00	4,99			1 821,0	0,0
294,00					
499,90	0,90	26,11	5,00	20 109,0	29,0
884,32	32,75	13,62	0,00	5 100,0	0,0
282,19	0,23	29,83	0,00	14 969,0	21,2
89,00	3,30	0,30	0,00		0,0
359,84	0,00	0,00	0,00	7 200,0	1,1
656,40	17,60	6,80	0,00		2,1
412,00	4,20	15,00	0,00		3,0
537,00					
1 020,76	16,96	43,59	50,88		
293,57	0,90	2,60	0,80	9 050,0	0,0
154,52	0,50	5,40	1,60	2 722,0	0,0
883,65	55,71	12,97	0,00	27 579,0	12,9
369,06	6,84	4,47	0,00		
523,00	10,00	10,00	0,00	5 000,0	2,0
650,06	31,80	17,50	7,40	32 839,0	3,0
1 133,50	35,00	120,00	0,00		
459,00	0,30	26,30	0,00	21 305,0	0,2
608,00	0,00	1,00	0,00		
1 772,00	34,80	7,30		41 686,0	0,0
458,00	1,00	19,00	0,00		2,0
654,12	7,70	2,50	5,10		1,0
189,17	1,30	4,40		880,0	
555,14	24,61	0,00	0,00	15 710,0	2,4
181,00	1,00	4,00	0,00		
1 552,27	55,27	37,65	0,00		6,9

119,00	5,71	1,20	0,00		
283,60	30,20	13,80	0,00		25,0
455,00	7,66	10,03	0,00	12 136,0	0,3
111,30				3 691,0	0,0
577,00	44,00	15,00		12 035,0	3,0
881,11	45,28	18,85	1,17	23 206,0	18,2
470,53	43,00	5,00	16,00	18 923,0	7,1
285,57	3,80	4,15	0,00	4 011,0	0,5
260,00	5,00	0,00	0,00	8 829,0	113,7
505,30	2,80	16,30	2,40	30 301,0	0,5
329,00	2,37	3,13	13,66	5 391,0	0,0
438,91	3,01	19,28	0,00		21,0
821,00	6,87	16,45	30,14	16 202,0	17,8
297,32	0,58	6,14	10,48	13 218,0	0,0
377,00	2,00	19,00	0,00		1,0
697,59	62,00	0,00	0,00		
748,20	49,47	7,94	0,00	2 400,0	11,1
140,00	0,71	1,75	7,34	1 521,0	
663,70	12,32	37,52	0,00		0,4
579,00	22,65	4,67	51,56		
285,00	3,93	10,26	0,22	8 272,0	2,6
150,00	3,40	3,74	0,00		
365,00	4,24	3,32	0,20	11 662,0	0,6
1 275,00	43,10	41,80	0,00	53 517,0	4,0
629,00	17,00	0,00	0,00		0,0
551,80	10,00	19,36	0,00	7 240,0	1,0
665,00	31,80	6,50	0,00	15 711,0	0,2
190,86	3,42		2,48	3 618,0	1,7

309,11	17,43	4,15	5,36	10 237,0	
157,00	1,40	2,80	0,00	2 500,0	0,0
638,00	14,38	34,93	46,63	36 667,0	11,0
elování; Vlastní iniciativa PÚ; Sloučení k.ú. Horní Otaslavice a k.ú. Dolní Otaslavice do k.ú. Dolní Otaslavice					
238,00	1,00	9,00	0,00		
741,90	20,90	6,20	1,20		0,6
491,67	0,53	0,00	2,14	9 100,0	0,0
319,59	10,68	6,32	5,09	9 187,0	0,0
578,86	19,50	6,20	0,00	14 050,0	22,5
165,50	0,10	3,70	0,00	2 000,0	0,0
130,03	2,01	4,00	0,00		2,0
44,53	0,24	1,43	0,00	757,0	0,0
176,13	0,00	3,00	0,00	2 080,0	0,0
215,00	1,60	9,10	26,50	5 166,0	2,2
548,00	18,20	5,50	0,00		2,0
242,39	6,13	3,02	0,00	2 413,0	0,0
373,00	26,70	9,00	0,00	22 500,0	9,0
1 245,00	49,00	8,00		11 937,0	11,8
647,00					
160,00	2,19	0,96	0,14	5 658,0	
806,00		25,70		3 800,0	
343,38	12,45	18,90			
458,60	2,40	3,80	11,40	14 600,0	4,8
307,00	0,00	4,90	0,00	4 360,0	1,0
249,56	3,80	2,90	0,00	9 133,0	0,9
336,22	4,20	0,66	0,33	16 019,0	0,0
1 115,00	75,24	43,33	0,00	1 375,0	
1 090,80	45,00	4,00	0,00	37 353,0	7,0
82,00	2,00	3,00	8,00	2 005,0	0,0
338,65	16,23	23,51	2,41	1 939,0	1,0
216,80	0,00	5,52	0,00	2 231,0	0,0
286,70	0,11	1,01	0,00	2 239,0	0,0
850,00	1,38	34,45	22,23		
1 391,00	99,00	9,00	0,00		0,5
454,22	1,34	14,06	35,62		
1 054,00	15,00	17,50	19,50	26 709,0	
974,96	18,36	28,30	0,00	36 651,0	7,6
259,70	9,00	3,00	0,00		5,0
416,92				10 430,0	0,0
578,80	12,10	12,90	0,00		0,0
357,70	42,00	0,00	0,00	3 255,0	4,8

294,33	0,00	0,60	4,40	10 218,0	2,0
1 120,02	23,00	33,00	0,00		
2 030,47	21,67	10,53	0,00		2,3
604,80	1,10	16,00	0,00	22 024,0	3,0
608,00	15,00	10,00	5,00	18 165,0	5,0
507,00	3,00	6,00	0,00	5 910,0	0,0
325,96	5,00	8,50	0,00	2 500,0	0,0
881,15	17,59	13,32	7,91	9 521,0	5,4
191,00	3,00	4,00	0,00	7 000,0	0,0
99,66	12,32	2,07		3 026,0	3,1
855,55	51,00	17,00	0,00	18 798,0	2,6
886,60	0,02	17,36	0,00	28 225,0	0,0
216,00	3,00	3,00		6 465,0	3,0
282,34	0,46	0,25	1,27	1 192,0	
670,10	17,43	4,15	5,36	15 000,0	0,6
28,16	0,00	0,00	0,00	744,0	0,0
157,00	0,29	3,04	0,00	4 500,0	0,0
1 076,00	11,00	127,00	0,00	61 000,0	8,0
1 192,00	51,00	43,00	77,00	11 000,0	0,0
284,00	2,00	4,00	0,00		
150,00	2,00	2,00	0,00		
373,58	0,64	2,22	0,00	7 800,0	2,0
284,30	3,62	24,03	0,07	4 490,0	2,7
260,50	14,47	0,54	0,00	3 005,0	0,0
253,00	7,60	31,40	4,00		9,0
475,00	0,20	1,30	0,00	3 000,0	0,0
148,00	0,95	1,09	0,00	3 500,0	0,0
549,70	8,70	26,00	0,00		0,9
197,30	3,10	9,10	0,00		0,0
381,40	7,00	2,00	0,00		4,0
386,60	1,04	10,75	0,00		4,0
1 975,00	21,00	200,00	0,00		
638,75	6,67	4,48	0,00	15 389,0	0,0
456,00	3,00	7,00	0,00	3 530,0	42,0
921,72	19,83	29,46	0,00		6,6
771,81	2,95	31,54	0,00	42 115,0	0,0
400,87	5,00	3,00	0,00	8 550,0	0,0
554,55	2,01	0,00	0,00	15 200,0	0,0
116,17	1,70	2,00	0,00	1 636,0	0,0
482,20	18,34		2,30	14 456,0	10,2
360,51	5,66	9,20	0,00	3 600,0	0,0
242,20	0,80	2,30	9,20	4 667,0	2,5
284,61	18,00	0,00	0,00		12,5
115,29					
112,30					
141,74					
102,19					
223,62		0,00	0,00		

424,10					
93,30					
211,00	1,10	6,90	1,20		2,0
412,65	27,66	1,72	0,00		
73,22	0,81	4,03	0,00		2,0
324,10	33,00	36,00	4,00	11 400,0	12,3
643,00	1,50	12,60	0,90	5 984,0	14,9
52,98	1,02	0,75	0,00		
214,72	12,98	6,33		8 153,0	2,9
493,40	0,00	37,50	2,30	20 769,0	9,0
325,10	51,90	0,80	0,20		3,5
814,00	49,60	26,80	1,20		10,9
354,30	1,10	15,50	3,50		0,0
394,98	6,68	8,85	0,24	1 167,0	1,5
348,10	6,01	4,21	0,00		
431,20	4,90	2,90	11,40	4 587,0	12,0
298,79	1,52	0,00	0,00	2 531,0	0,0
453,00	1,63	19,16	0,00	5 670,0	0,6
651,00	5,00		0,40		
406,00	3,00	7,00	6,00	12 104,0	1,0
588,39	5,91	1,77	0,00	4 175,0	0,0
599,00	9,40	16,70	0,00		0,0
559,00	1,45	14,61	0,00		
421,00	1,42	3,00	0,00	7 797,0	0,2
182,00	0,11	2,35	0,00	1 943,0	4,0
822,20	10,40	37,90	0,00		0,0
479,00	28,00	9,00	1,00	1 545,0	12,7
564,54	11,70	0,00	0,00	24 200,0	4,2
282,00	6,80	10,30	0,00	8 632,0	
392,64					0,0
203,00	3,00	25,00	0,00		2,1
201,60	19,30	3,80	1,60	11 987,0	0,9
287,52	2,00	5,00	0,00		
244,18	10,01	1,64	0,00	4 945,0	0,0
240,80	17,20	5,49	0,00		
198,00	9,00	16,00			
303,00	17,27	201,28		21 270,0	39,1
104,21	1,86	2,80	0,00	4 999,0	11,4

1 555,14	6,14	39,50	0,00	42 500,0	0,0
479,60	5,00	12,00	0,00	16 120,0	32,0
525,00	14,00	16,50	0,00	2 140,0	0,0
421,04	10,71	29,81		10 407,0	0,2
990,00	15,50	41,20	0,00	19 323,0	4,3
50,00	1,00	2,00	0,00		0,2
259,85	0,00	0,00			
651,57	12,31	7,28	0,55		
565,00	7,13	25,69			26,0
596,28	1,10	9,10	0,00	19 300,0	0,0
1 065,00	42,00	23,30	0,00	14 100,0	1,5
329,30	4,20	18,10	0,00	18 664,0	0,8
968,00	68,29	44,50	0,00	51 517,0	2,7
122,00	0,54	3,01		1 219,0	
266,00	0,00	2,96	11,13		4,1
330,00	2,00	12,00	0,00	2 500,0	0,0
693,00	14,29	67,95		34 017,0	0,6
795,00	18,81	15,48	0,00	12 497,0	8,1
734,11	20,00	47,00	0,09	25 911,0	22,0
462,59	10,05	9,20	3,70	23 285,0	0,0
211,00	9,20	5,60	0,00	6 787,0	6,7
241,00	4,90	7,70	0,00	5 130,0	3,2
432,00	6,00	5,00	12,00		6,0
263,90	0,10	10,50	0,00		0,0
269,60	3,00	18,00	0,00		3,3
377,97	0,41	18,73	23,04	14 031,0	
476,52	11,00	26,10	0,00	16 100,0	20,0
344,58	24,36	0,00	0,00	7 470,0	0,0
543,55	26,57	0,00	0,00	16 925,0	20,7

298,00	4,46	3,01	0,00	2 234,0	1,5
479,10	9,30	8,40	0,00	11 552,0	12,5
377,00	3,30	0,40	0,00		0,0
296,71	0,80	0,00	0,00	1 580,0	0,0
468,01					
122,96	3,40	3,51	0,00	4 813,0	0,8
195,96	6,60	0,30	2,60	3 437,0	0,8
849,00	41,55	6,56		13 853,0	3,3
326,70	1,09	3,92	3,26	9 813,0	0,0
341,45	0,00	27,00	2,50	14 228,0	6,0
929,06	9,14	15,45	1,41		
365,30	1,26	8,23	0,00	4 300,0	0,0
162,92	5,50	9,90	0,00	11 692,0	0,0
1 022,00	45,00	5,00	0,00		
195,51	4,82	7,92		6 698,0	
991,00	51,00	8,00	0,00	27 221,0	0,0
544,22	0,42	10,26			35,3
361,10	1,80	18,00	2,30		4,0
882,00	63,00	20,00	5,00	11 158,0	0,0
448,30	15,00	6,00	0,00	8 201,0	3,7
2 218,00	183,00	7,00	30,00	55 768,0	0,0
821,11	38,16	22,37	53,37	15 156,0	68,6
971,30	37,49	2,33	0,00		
789,80	10,30	4,50	2,00	29 000,0	25,0
1 085,04	10,80	8,80	3,50	32 000,0	0,0
941,00	6,44	8,65	0,00	18 100,0	1,5
209,14	1,00	2,00	0,00		25,0
802,00	0,50	34,50	1,60		0,0
42,99	0,21	2,32	0,00		
417,66	5,96	6,66	0,00		3,5
629,79	7,10	58,50	3,50		0,0
210,78	5,20	20,40	0,00	16 498,0	8,0
997,35	20,00	30,40	0,00	31 200,0	11,6
452,00	8,00	12,00	0,00	15 971,0	4,0
331,53	2,80	19,50	0,00	6 344,0	1,7

119,00	3,20	1,70	0,00		3,0
331,00	7,00	13,00	0,00		
424,27	4,00	14,00	8,00	1 660,0	
268,95	1,41	6,07	3,29	7 881,0	2,0
3,37	0,00	0,00	0,00		
279,13	1,80	3,85	0,00	3 380,0	
210,75	17,14	6,40	0,00	20 568,0	5,0
252,00	1,00	4,00	0,00	2 467,0	38,0
255,00	0,00	7,00	0,00	5 705,0	
192,13		3,07	0,00	4 615,0	23,6
285,00	4,30	10,50	0,00	6 703,0	0,0
310,81	7,87	5,51	0,00	2 926,5	4,0
259,93	2,16	4,47	0,00		
595,00	0,00	0,00	0,00		
572,01	0,00	4,00	0,00	10 700,0	0,0
231,14	17,10	6,20	0,00	5 500,0	0,0
1 686,57	163,37	14,95	0,00	21 915,0	16,4
344,47	5,70	6,08	7,63		6,7
1 398,60	16,00	124,90	0,00		
580,02	21,70	10,40	0,00		6,0
794,80	18,30	4,40	0,00	6 750,0	0,5
981,55	5,66	11,10	0,00	33 000,0	0,0
237,00	3,00	0,00	0,00		
325,00	8,60	1,90	1,20		2,5
184,82	1,60	4,40	0,00		4,0
613,54	1,20	52,80	0,90	12 655,0	11,0
314,05	9,00	2,95	0,00	4 560,0	5,0
229,00	0,46	4,87	0,00	6 581,0	0,0
603,00	14,00	40,00	2,00		17,0
112,62				4 150,0	0,0
308,52	2,10	7,92	0,00	10 500,0	0,0
131,00	0,00	1,00	0,00	3 350,0	0,0

878,23	6,00	26,00	0,00		
986,00	13,90	25,13	0,10	3 236,0	56,5
1 076,67	28,80	30,40	0,00		55,5
592,10	19,60	0,00	0,00		12,0
191,00	38,41	18,49	0,00	15 728,0	1,6
338,00	9,00	9,00	7,00	5 500,0	0,0
452,00	13,24	3,95	0,00		0,0
573,28	2,56	7,10	0,00	12 000,0	0,5
845,00	28,00	33,00	2,00	7 174,0	3,8
102,00					
211,71	0,76	1,84	0,00	2 834,0	
307,98	21,90	1,50	0,00	12 535,0	
282,00	1,70	0,20	0,00		
820,14	23,11	41,92	0,00	22 120,0	
383,47	1,20	21,90	2,27	5 328,0	6,0
408,56	0,69	6,78	0,00	8 514,0	0,0
320,90	1,20	1,10	0,00		0,1
464,90	0,90	17,00	6,00	20 177,0	13,0
611,00	9,00	9,00			19,0
302,00	6,00	19,00	3,00	2 500,0	1,0
613,10	2,80	9,40	12,60	14 520,0	8,2
263,00	0,00	26,00	0,00	10 985,0	0,6
88,00	1,00	3,00	0,00		
173,98	0,66	5,28	0,00		
332,50	6,50	3,70	0,00		2,0
612,00	0,00	4,00	4,00	5 000,0	6,0
701,69	79,19	59,68	18,57		
1 039,00	53,00	45,00		54 387,0	0,7
652,87	0,00	19,70	3,50	20 375,0	16,0
502,24	7,40	2,10	0,00		33,3
541,00	21,00	9,00	0,00	10 776,0	0,0
331,37	0,06	2,56		7 900,0	

976,00	49,60	26,10	0,10	5 332,0	57,7
596,00	0,00	8,50	0,00	11 940,0	2,0
483,00	13,00	6,80	11,60		4,2
1 115,00	15,50	80,70	0,00	14 314,0	4,4
260,00	0,94	19,54	5,45	4 884,0	9,0
645,00	10,00	4,00	0,00		6,2
396,40	0,60	3,20	1,90	5 463,0	4,7
226,55	0,43	5,59	0,00	4 455,0	0,4
725,30	12,80	73,60	0,00	4,0	14,0
553,00	19,90	4,20	0,00	1 350,0	0,0
901,80	4,90	32,80	0,00	38 831,0	12,7
481,90	0,40	2,00	0,00	5 000,0	0,0
206,47	0,50	1,50	2,31	6 799,0	0,0
718,00	22,00	8,00	21,00	14 000,0	5,0
702,48	22,06	18,40	57,00	24 028,0	0,0
510,60	11,70	13,30	0,00	5 796,0	100,0
1 329,22	107,55	0,00	0,00	13 743,0	0,0
628,62	4,19	22,71	0,00	11 442,0	0,0
982,00	67,70	0,00	0,90		30,0
434,12	38,04	13,37	0,00	15 028,0	0,0
611,00	10,90	8,10	0,00		1,5
681,00	2,40	22,60	0,00	12 600,0	5,4
452,74	10,25	2,00	0,00	13 092,0	0,0
255,00	9,70	12,00	0,00		7,1
230,00	0,01	18,28	0,00	5 403,0	3,5
200,00	15,33	13,52	0,00	9 565,0	
624,00	1,00	12,00	0,00		
549,00	5,00	37,00	0,00		8,9
1 205,17	7,41	7,96	0,00		

305,00	3,92	7,87	0,00	4 186,0	1,0
1 065,00	37,00	53,00	0,00	76 750,0	2,9
488,06	10,00	19,00	0,00	41 770,0	1,3
131,37	0,00	7,00	0,00		22,0
532,00	20,00	10,00	0,00		12,0
607,00	5,02	41,42	0,00		6,4
285,86	9,82	14,12	0,00	12 609,0	0,0
236,94	7,60	6,30	0,00	8 222,0	0,5
527,50	5,30	15,30	0,00		
498,00	10,50	0,00	0,00		0,0
94,00	0,74	0,64	0,00	1 800,0	0,0
485,52	12,02	13,77	0,00	24 363,0	1,0
312,89	5,84	26,94	22,75	6 554,0	3,6
282,00	2,30	10,40	0,00	10 585,0	0,0
260,59	4,24	8,30	0,00	3 227,0	
187,00	17,00			83 600,0	2,4
853,00	6,10	18,20	0,00	3 000,0	0,0
874,00	3,90	20,00	0,00		10,0
561,09					
165,53					
358,29					
219,01	85,00	0,00	0,00	3 856,0	1,5
123,02	1,37	0,01	0,52	2 902,0	0,0
130,14	0,00	5,90	0,00	5 234,0	0,6
317,00	1,20	2,50	0,00	11 700,0	1,3
260,00	0,90	3,93	5,31		15,0
237,00	6,44	3,00	0,00	2 780,0	0,0
191,00	6,66	3,46	0,25	2 314,0	6,0
603,37	0,00	36,50	3,00	7 621,0	2,0
263,68	3,05	6,80	5,45	4 649,0	1,7
421,00	7,00	28,00	0,00	24 188,0	1,0
169,00	1,05	1,92			
420,01	28,52	0,70	2,60	6 124,0	
471,00	5,00	5,40	7,90	11 865,0	4,9
699,50	1,30	8,60	0,80	17 310,0	1,8
295,00	0,00	6,50	2,50	2 700,0	0,0

592,00	29,55	15,69	11,81	13 556,0	0,0
422,27	5,88	4,91		17 617,0	
550,30	6,63			3 000,0	0,0
645,10	6,30	10,20	6,40	1 835,0	0,3
1 566,21	14,90	57,60	7,80		100,0
428,52	0,79	13,10	0,00		
1 549,87	99,13	0,00	0,00	21 190,0	2,3
625,00	6,80	42,60	14,30	25 918,0	9,7
73,43	4,04			2 350,0	0,0
833,66	30,00	21,00	0,00	28 400,0	0,0
907,00	104,80	30,40	0,00	36 200,0	72,0
223,00	0,00	0,00	0,00	1 061,0	0,0
574,00	9,00	69,00	0,00	25 917,0	5,0
1 169,00	167,00	94,00	0,00	29 575,0	54,0
85,00	0,80	1,90	0,00		
315,00	3,00	0,00	0,00	7 522,0	0,0
552,00	4,00	12,00	0,00	2 500,0	0,0
346,00	5,00	0,00	0,00	35 000,0	0,0
328,00	12,65	2,89	4,47	4 463,0	0,0
553,30	2,42	33,90	19,00	19 300,0	0,0
158,00	7,00	5,00	0,00	210,0	2,8
432,40	3,69	0,80	0,00	1 870,0	2,0
196,12	7,02	5,81	0,00		3,0
194,54	1,52	2,66	0,00	8 800,0	45,0
1 183,00	109,00	127,00		56 048,0	119,0
615,05	4,79	3,81	0,00	19 800,0	0,0
421,00	11,00	30,00	0,00	19 495,0	1,0
269,00	0,00	11,00	0,00		9,0
870,00	6,00	16,00		7 671,0	0,0
1 398,00	4,00	21,00	0,00	40 510,0	0,0
220,86	2,53	0,00	0,00	4 124,0	0,0
671,80	3,00	11,00	0,00	6 480,0	0,0
279,10	1,70	5,76	0,00	10 270,0	
462,59	0,46	6,93	0,00	14 778,0	

812,40	14,80	2,30	0,00	19 800,0	0,0
148,00	0,10	1,40	0,00	5 950,0	0,0
421,00	29,00	12,00	0,00	16 885,0	3,6
400,04	4,27	6,95	0,00	3 710,0	0,0
362,00	0,00	0,00	0,00	2 990,0	1,5
504,00	8,60	14,40	0,00	19 528,0	5,5
328,95	21,52	18,95	0,00		
501,44	30,37	0,67	0,00		
409,00	3,00	21,00	0,00	6 000,0	59,0
125,00	4,00	6,00	0,00		2,0
427,00	5,00	32,00	0,00	1 030,0	
273,00	5,02	5,59			17,5
150,00	1,92	0,00	0,00	1 407,0	0,0
764,00	22,00	10,60	0,00	28 353,0	1,0
844,23	50,80	22,70	0,00	16 939,0	
627,61	1,60	14,32	39,66	3 073,0	3,1
227,70					
476,30	17,00	30,00	0,00		1,2
938,40	41,40	40,70	16,30		6,2
572,00	88,97	31,73	0,00	33 288,0	33,0
330,00	5,00	3,00	0,00		
423,24	1,52	18,41		4 947,0	31,4
175,86	24,17	12,06	5,29	9 681,0	0,7
454,76	5,19	1,49	125,77		
523,60					
609,30	2,10	0,40	0,00	39 000,0	
919,00	0,26	6,60		6 060,0	
345,18	0,99	4,39	0,00	9 294,0	0,0
294,38	4,02	9,08	0,00	10 220,0	0,0
266,57	9,69	4,21	0,00	9 887,0	1,2

257,80	2,10	8,80	0,00		0,0
420,00	1,40	15,00	0,00	7 640,0	3,5
462,00	5,00	12,00	0,00		0,0
602,00	13,00	0,00	0,00	3 864,0	0,0
243,90	2,40	0,90	1,10		0,0
425,97	0,00	22,00	0,00	10 372,0	2,0
118,70	2,64	0,00	0,00	4 693,0	0,0
149,00	28,20	10,80	0,00	6 492,0	1,0
435,33	8,50	7,60	0,80	27 520,0	28,0
504,80	0,91	38,86	0,00	16 966,0	3,0
318,97	4,24	2,53	0,89	6 622,0	0,0
293,00	0,00	7,71	0,00	9 370,0	0,0
248,95	7,06	0,00	0,00	559,0	0,0
264,00	0,00	1,70	0,00	4 065,0	1,4
914,00	1,28	22,85		13 783,0	36,8
542,80	3,73	20,67	0,00		2,0
192,00	1,60	2,89	0,00	2 600,0	0,0
311,92	8,96	0,00	0,00	2 332,0	
585,40	4,11	9,40	67,87	16 225,0	6,1
318,67	0,56	10,83	0,00		2,0
218,75	5,30	3,14	0,00		
318,48	4,08	5,08	0,00	4 870,0	0,0
363,76	14,93	0,94	1,45	3 578,0	
445,70	11,30	7,00	43,00	18 236,0	8,4
270,00	13,00	12,00	0,00		
225,34	0,00	14,30	5,04	3 690,0	0,0
181,60	0,20	12,06	26,91	7 606,0	1,1
1 024,90	42,00	16,00	0,00	27 000,0	0,0
307,21	109,15	5,82	0,00	20 945,0	5,0
471,00	2,00	7,00	0,00	5 740,0	4,0
1 438,00	23,59	13,26	0,00		
108,00	2,00	0,10		2 758,0	
373,72	12,32	7,89	0,00		4,0
147,00	0,74	1,66	0,00	2 277,0	
191,00	0,07	1,32	3,66		
227,00	2,20	7,00	0,80		15,0
897,35	21,64	7,86	0,00	11 635,0	1,9

888,00	6,20	31,80			7,7
796,00	12,78	16,36	24,26	6 653,0	1,1
1 095,00	17,00	16,00			113,5
906,00	32,00	31,00		30 584,0	6,4
1 290,39	30,00			113 397,0	0,4
1 193,00	22,00	7,00			3,0
252,00	9,87	4,78	0,00	10 012,0	14,1
888,00	52,81	6,61	38,32	39 600,0	
324,00	6,12	3,93		10 464,0	0,0
82,09	1,64	0,53	0,00	2 620,0	0,0
412,91	11,60	4,90	122,10		
501,14	6,60	0,70	0,00	4 172,0	0,0
283,14					
44,97					
96,10					
560,64					
43,60					
165,37	12,20	0,00	15,30		0,0
274,00	4,00	25,00	0,00		0,0
137,00	0,00	3,56	13,58	1 415,0	9,8
186,00	0,80	4,75	0,00		0,0
868,00	22,15	0,00	0,00	11 243,0	33,0
298,00	10,00	0,00	0,00		3,7
555,00	0,21	13,99	0,00	19 100,0	10,3
732,00	4,40	21,80	0,00	12 165,0	7,0
213,62	6,63	3,48	8,52	8 900,0	1,3
70,40	1,00	3,00	0,00		15,0
324,00	1,20	5,00	2,50	10 870,0	2,2
256,00	4,71	2,07	0,00	1 970,0	0,0
505,00	6,45	36,50	46,39	8 032,0	2,4
387,14	20,00	7,00	0,00	16 000,0	4,2
1 080,89	186,50	27,70	0,00	54 370,0	97,0
40,39	1,90	0,00	0,00	1 180,0	0,0
560,00	6,00	0,00	0,00		5,0
512,00	7,00	0,00	0,00		0,0
230,00	1,70	5,90	20,14	1 874,0	4,2

135,00	0,00	2,00	0,00		0,0
282,00	4,40	3,90	0,90		0,0
745,00	43,60	43,70	0,40	7 948,0	3,2
111,00	0,00	2,00	0,00		
450,00	13,72	17,68	0,00		
632,69	45,65	10,51	0,00	7 962,0	0,0
703,16	7,63	1,42	0,35	9 300,0	2,0
225,17	0,80	8,24	0,00	4 626,0	
588,74	15,94	27,45	0,00	10 710,0	49,4
70,67	4,71	1,46	0,00	5 157,0	4,0
168,20	2,41	2,21	0,00	2 572,0	0,0
964,00	12,90	24,50	30,29	32 456,0	0,0
371,61	8,60	16,40	0,00		2,0
903,00	16,10	4,10	5,80		7,1
613,71	10,07	0,00	0,00		27,0
586,80	18,70	9,40	0,00	8 517,0	0,0
53,00					0,0
168,00	6,95	8,56	0,00	12 490,0	0,1
183,00	4,43	2,48		3 936,0	2,2
405,00	16,80	1,30	2,90	17 981,0	0,2
546,85	5,41	6,14	0,00		
1 188,88	2,72	15,87	5,64	14 801,0	2,4
491,60	9,69	5,69	0,00	158 010,0	
220,36					
308,00	20,00	18,00	2,00		14,0
328,70	23,51	9,04	0,00		0,0
275,00	3,69	0,00	0,00	3 880,0	11,3
272,27	8,25	0,89	0,45	1 630,0	
454,02	1,01	7,79	0,00	5 600,0	1,0
476,00	23,00	0,00	0,00		4,0
743,30	10,00	16,22	0,00	8 540,0	3,0
216,00	0,00	2,10	5,20		

312,74	2,32	8,37			
334,00	11,20	0,00	0,00	7 135,0	0,0
87,36	0,67	1,07	2,24	3 349,0	0,0
307,10	0,70	4,90	0,00	4 950,0	0,0
176,87	9,19	0,00	0,00	2 961,0	0,0
1 136,00	37,90	48,00	9,30	14 300,0	21,9
471,00	5,20	14,40		3 192,0	0,5
1 354,92	25,34	19,66	19,97	42 544,0	0,9
702,00	403,00	157,00		10 838,0	0,0
158,00	2,20	6,00	0,00	11 123,0	0,2
476,00	10,00	2,40	0,00	24 001,0	0,2
509,00	1,00	10,00	0,00		1,0
180,60	0,19	10,84	0,00	7 776,0	0,0
326,00	5,00	5,00	0,00		2,0
123,00					
176,86	3,13	2,24	1,35	7 524,0	
162,00	2,00	2,50	11,50	2 521,0	13,8
1 063,00					

255,00	0,90	7,30	0,00	11 800,0	0,0
239,00	0,10	3,14	0,00	3 989,0	0,6
718,03	7,20	33,60	0,00	7 963,0	17,0
897,40	10,10	60,70	0,00		277,0
712,00	9,30	32,12	0,00		211,0
170,78	0,07	0,30	0,00	2 428,0	0,2
231,00	4,70	11,00	19,30	4 278,0	
141,64	1,19	9,54	2,81		
161,00	5,00	0,00	0,00	2 111,0	5,0
141,48	0,00	1,34	0,00	2 232,0	0,0
381,87	0,60	7,90	6,10	19 000,0	2,0
326,70	6,80	3,90	0,00	16 045,0	1,0
270,87	2,58	9,50	0,50	7 990,0	0,0
857,54	12,80	19,90	96,70		8,5
441,00	3,30	16,80	0,00	12 080,0	7,0
343,00	45,00	27,00	0,00		37,0
583,80	11,86	0,00	0,00	6 495,0	0,0
299,00	2,40	8,15	0,00	2 636,0	0,0
145,42	9,42	3,22	0,00	6 264,0	0,0
429,00	4,00				
136,29	0,14	4,06	0,00	4 070,0	0,0
798,64	34,53	18,52	0,00	38 304,0	6,0
355,97	15,57	6,34	0,87		3,0
855,00	29,00	56,00	60,00	38 897,0	32,0
794,00	93,99	16,18	0,00	27 715,0	
604,00	9,60	9,30	36,68		0,1
257,00	0,39	1,22	0,00	3 500,0	0,0
274,72	4,10	3,01	6,00		4,0
149,50	3,00	0,00	0,00		8,5
222,00	0,00	0,44	0,00	2 300,0	0,0
497,00	21,00	38,00	26,00	22 298,0	0,0
206,50	5,30	0,00	0,00	6 205,0	2,0
331,00	149,70	16,90	1,00	1 814,0	0,0
394,77	21,63	20,37	14,99	15 382,0	
731,20	18,90	2,10	0,00		0,0
607,80	9,35	6,31	7,71	11 341,0	0,0
393,08	28,03	7,61	0,00		
385,00	0,44	5,66	28,57		1,1
203,76	1,39	4,06	0,00	4 100,0	0,0
539,10	0,10	5,70	0,00	25 000,0	4,0
111,23	1,78	2,99	0,00	4 281,0	0,0

296,00	14,00	14,00		8 942,0	11,0
496,00	30,11	40,25	0,00	5 660,0	
680,34	3,20	63,80			
409,13	6,28	14,50	0,00		4,0
89,30	0,00	1,43		1 507,0	
684,00	0,80	8,43		12 920,0	62,0
385,00	6,00	1,90	0,00	10 544,0	0,0
654,00	5,20	9,00		8 294,0	
156,00	1,22	5,73	0,00	6 620,0	0,0
79,71	0,67	4,14	0,00	4 890,0	0,4
236,30	6,00	0,00	0,00	11 875,0	0,0
266,40	9,90	5,40	6,70		0,5
475,00	5,00	20,00	10,00	10 000,0	5,0
871,68	20,02	17,94	0,00		9,0
323,10	2,40	12,40	0,00	8 953,0	
686,40	27,00	14,00	0,00		
650,97	16,81	7,71	0,00		
542,60	21,20	10,10	0,00		3,0
861,50	22,90	12,70	0,00		
143,00	6,78	3,00	0,00		
291,00	6,00	2,00	0,00		1,2
146,60	5,00	8,00	0,00		3,0
146,30	0,00	2,90	0,00	7 210,0	1,4
777,40	0,00	2,70	0,00	7 735,0	1,6
320,00	10,12	14,71	0,00	15 694,0	6,3
463,23	2,20	12,56			1,1
954,10	26,40	0,00	0,00	37 175,0	21,0
160,00	13,70	14,30	35,60	7 034,0	
273,00	12,20	28,70	10,90	8 498,0	
415,00	0,40	9,47	0,00		9,0
490,30	1,02	8,84	0,00	6 140,0	22,3

482,00	7,47	31,44	0,96	12 000,0	0,5
324,50	4,00	27,00	0,00		6,0
633,00	1,68	9,32	0,00	6 080,0	0,0
152,00	3,60	8,30	5,80		
176,00	2,10	8,60			
647,00	3,00	38,00	14,00		
460,60	12,30	18,63	0,00		61,0
743,90	19,80	11,70	0,00		2,0
270,80	0,60	6,90	0,00		2,0
1 461,00	45,40	22,30	0,00	38 433,0	
283,00	3,00	0,00	0,00	3 154,0	0,0
266,00	43,00	7,00		651,0	18,0
556,40	96,00	38,00	0,00	33 911,0	4,3
267,47	2,42	0,00	0,00	3 410,0	7,0
556,88	30,00	0,00	0,00		37,7
176,00	2,39	1,20	0,00	5 626,0	
518,67	10,00	0,00	0,00		2,0
798,42				13 088,0	12,1
513,00	2,43	12,00	0,00		0,0
217,00	3,65	4,22	0,00		2,0
464,00	2,81	1,90		6 638,0	
192,00	5,77	4,35	0,00	8 393,0	0,0
1 844,00	123,00	42,00	3,00	74 322,0	11,8
462,40	25,90	24,40	0,00		24,0
374,30	25,00	9,00	0,00		1,0
132,00	0,00	16,00	0,00		
198,57	0,00	9,90		11 094,0	0,2
631,88	0,88	5,45		10 434,0	40,0
417,00	3,11	0,14	0,00		0,0
108,00	2,00	3,00	0,00		
424,20	16,50	18,80	0,00		6,0
407,97	9,00	0,00	3,00		2,0
310,00	3,13	6,81	0,00	9 719,0	1,9
2 014,00	82,00	101,00	53,00	22 212,0	1,7
122,00	0,00	7,00	0,00		
167,36	0,00	3,69	0,00	1 755,0	0,0

384,00	14,21	32,06	0,00		0,7
119,74	0,00	0,00	0,00		
355,61	9,49	6,54	0,00	5 970,0	
119,00	0,14	4,79	0,00	3 814,0	0,4
537,00	17,10	13,30	0,00	22 690,0	0,0
455,00	3,00	7,00		11 000,0	
219,01	5,50	4,22	0,00	3 815,0	3,0
234,00	23,30	7,50		5,4	0,8
430,70	2,24	24,98	0,21	16 467,0	
158,50	2,55			5 310,0	2,4
316,80	37,73	6,35		4 057,0	0,4
74,00	0,00	3,00	0,00	5 637,0	0,4
1 968,70	101,55	39,06	195,62	57 900,0	55,2
208,00	2,08	0,00	0,00		3,0
362,30	25,65	0,80	3,14		3,1
942,20	6,40	8,80	0,00	31 331,0	
175,70	8,60	3,50	2,70	5 381,0	
379,55	0,96	8,69	0,00	5 351,0	6,1
415,94	0,11	5,75	0,00	9 599,0	0,7
427,37	0,04	20,03	7,34	20 124,0	1,5
620,00	38,00	25,00	0,00	36 712,0	4,0
268,10	5,00	0,00	0,00	9 967,0	
275,44	1,20	0,00	0,00		
357,70	7,00	2,00	0,00	9 250,0	0,5
120,80	4,80	5,70	0,00		2,0
203,00	4,80	3,80	0,00	4 679,6	0,0
587,60	22,70	17,70	0,00	18 400,0	
299,00	11,41	3,70	0,00	12 797,0	11,1
552,73	70,20	7,10	0,00	19 877,0	0,4
451,00	1,38	2,82	0,16		
532,70	21,87	18,52	0,00	23 689,0	
815,30	40,00	0,00	0,00		2,1
416,00	12,80	21,50	0,00		4,0
284,50	3,93	12,66	0,06	16 660,0	2,5
227,20	4,60	8,80	0,00	6 440,0	
101,00	8,00	0,00	0,00		
749,00	25,00	22,00		22 440,0	6,0
457,00	9,90	41,80			1,9

453,71	45,96	33,14	0,00	22 362,0	5,1
672,30	30,00	8,00	0,00		11,0
648,30	2,23	11,25	0,00	9 190,0	0,0
396,40	34,30	10,89		28 940,0	8,0
184,00	7,70	3,30	13,70	4 906,0	
226,00	3,94	6,77	1,95	9 566,0	0,0
135,00	5,50	0,50	0,00		0,0
304,00	3,45	20,18	0,00	6 798,0	0,0
107,00	0,06	8,44	0,00	6 175,0	0,6
234,00	42,00	0,00	0,00		31,1
254,50	18,60	14,70	0,00	12 342,0	
397,70	5,60	15,00	0,00	7 665,0	
286,30	0,57	10,78	1,95	6 409,0	
108,00	0,36	2,47	0,00	2 449,0	0,0
265,00	7,68	2,42	0,00	3 814,0	0,0
154,00	0,70	11,50		3 790,0	
686,00	28,70	66,20			1,9
445,40	7,30	20,20	4,50		6,8
106,00	0,60	0,00	0,00	2 089,0	
306,28	3,90	32,20	0,00	5 850,0	0,0
301,00	1,80	1,50	0,00	10 652,0	0,1
235,16	7,01	9,64	0,00		6,0
263,90	12,00	19,00	0,00		3,2
235,00	3,00	9,00	0,00		
108,60	14,30	0,00	0,00		0,0
63,00	8,90	0,00	0,00		
90,40	11,70	1,30	2,30		
501,50	11,08	14,04	0,00	10 443,0	
267,00	6,86	5,70	0,00	6 830,0	0,0
46,00	0,62	1,38			
960,00	43,18	23,20	2,69		
31,00	0,53	0,43			
347,00	10,85	2,80	0,00	14 347,0	3,1
636,80	5,50	11,20	0,00	8 420,0	4,4

537,00	8,29	16,98		8 692,0	1,8
273,96	8,94	1,48	0,00	3 123,0	2,0
452,59	1,10	60,00	0,00	26 936,0	0,0
154,00	2,15	1,68	0,00	3 702,0	
92,50	1,17	0,49	0,00	1 853,0	0,0
975,60	8,70	5,80	0,00	25 963,0	
1 582,00	4,00	0,00	0,00		2,0
274,00	14,70	4,50		7 076,0	2,6
83,00	0,00	6,33	0,00	3 289,0	
293,00	6,00	11,50	0,00	8 360,0	17,7
1 006,90	2,20	21,70	1,70		3,0
82,83	0,00	11,45	0,00	1 950,0	7,8
303,30	1,82	16,33	0,00	3 060,0	
453,00	18,70	7,80	0,00	15 826,0	
426,43	3,33	18,01	0,00	17 273,0	3,0
225,00	2,13	4,16	0,00		
162,20	17,00	6,00	0,00	2 635,0	
130,20	5,00	4,00	0,00		10,0
1 116,00	74,00	25,00	2,00	7 311,0	10,0
138,00	2,39	9,10			0,0
871,00	31,00	21,00	5,00	29 403,0	5,0
458,00	3,50	1,20	0,00	6 262,0	0,0
440,00	37,27	1,00	4,96	19 386,0	3,9
251,50	11,50	14,90	0,00		1,0
513,80	0,00	0,00	0,00	10 352,0	14,0
1 133,00	62,60	38,10	0,00		28,6
271,27	1,86	12,73	0,00	17 615,0	43,2
1 497,70	43,70	27,20	0,00		14,0
780,00	3,00	11,48	0,00		0,0
342,20	0,32	0,00	0,00	2 950,0	
317,54	2,69	13,00		9 630,0	3,5
251,00	2,96	10,00	0,00	11 088,0	21,6
630,00	0,00	26,00	0,00		
184,28	11,37	4,06	0,00	11 958,0	0,0
1 139,40	12,30	26,60	0,60		5,0
273,17	1,77	9,27	0,00	9 150,0	6,9

317,00	1,29	19,88	11,64		
686,90	21,00	21,00	0,00	27 174,0	1,0
1 288,00	107,00	12,00	3,00	57 524,0	25,0
1 052,82	23,70	17,30	0,00		3,0
165,00	1,20	0,00	0,00	3 058,0	
163,37	0,00	7,66	0,00	9 210,0	1,0
384,29	0,00	7,57	0,00	8 011,0	8,0
640,78	68,87	0,00	0,00		4,1
74,43	1,05	0,10	0,60	1 530,0	
149,68	5,09	23,22	0,00		3,3
629,00	13,00	11,00		10 800,0	
1 641,00	88,30	74,40	5,50	561 559,0	17,5
140,00	0,32	2,39	0,00	2 825,0	0,0
449,00	3,00	32,00	0,00	13 870,0	2,5
775,20	19,30	10,40	0,00	20 403,0	
234,00	2,00	7,00	3,00	16 732,1	4,0
354,29	1,50	2,93	12,16	5 047,0	0,2
333,00	2,54	2,61	2,42	5 230,0	2,4
454,00	9,56	10,17	0,00		4,6
340,29	4,10	3,03	0,00	5 065,0	0,0
534,90	40,90	39,60	0,00		17,0
334,57	1,54	56,19	0,00	8 584,0	10,0
346,00	3,50	18,00	0,00	13 980,0	2,0
392,40	38,70	13,80	8,60	27 410,0	0,0
349,00	1,00	26,00		11 905,0	
450,00	9,80	31,10	24,20		0,3
147,00	3,00	5,00	1,00		0,4
785,94	170,76	8,15	42,46		12,5
390,00	22,00	0,00	0,00		
739,00	8,44	28,90	80,53		
1 190,00	111,00	11,00		28 344,0	18,0
575,00	0,92	19,26	0,00	4 053,7	1,2

641,00	22,86	29,75	0,34		
964,00	3,00	17,00	0,00	51 330,0	10,0
419,00	14,00	17,00	0,00		0,0
206,10	3,00	7,00	0,00	6 592,0	
597,00	23,00	16,00	0,00	18 271,0	
610,00	4,45	4,18	0,00	4 833,0	8,6
452,42	102,10	26,00	0,90	6 420,0	33,0
368,53	32,29	4,97	1,33		2,2
1 712,00	44,30	14,50			
126,00	1,20	2,50	2,00	2 500,0	1,0
413,70	0,00	7,65	0,00		
337,27	2,17	12,93	12,49	6 070,0	1,0
137,31	6,50	0,00	0,00		
660,00	25,23	43,31	0,00	23 887,0	3,0
328,00	2,00	10,00		11 990,0	5,0
239,73	12,86	2,25	0,00		
151,35	1,70	10,30	0,00		5,0
748,37	29,67	13,42		8 800,0	0,0
350,57	3,40	5,90	0,00	4 512,0	0,3
602,05	5,74	5,36	0,00	27 100,0	0,0
260,00	9,00	0,00	0,00		
489,00	4,10	7,21			
590,01	0,00	15,00	0,00	14 196,0	1,1
852,23	4,80	30,50	21,50	41 333,0	5,8
1 692,00	53,00	113,00		19 500,0	10,7
180,00	3,20	2,40	14,00	1 808,0	0,5
644,00	18,75	47,82	24,70		7,0
1 121,00	45,00	37,00	0,00		15,0
302,00	14,00	4,00	10,00	3 860,0	0,0
117,00	3,30	9,29	0,00	6 925,0	
264,19	3,12	17,49	0,00	8 780,0	17,3
486,00	0,00	5,10	0,00	1 645,0	3,0
318,81	0,00	1,93	0,00	7 772,0	
300,00	2,00	65,00		8 883,0	
312,00	4,85	7,56	0,00	4 012,0	
117,10	0,85	6,69	0,00	7 165,0	15,0
464,33	13,57	22,57	0,00	30 469,0	1,9
181,00	3,70	39,70	0,00	8 194,0	5,3
277,42	8,07	2,15	5,52	3 230,0	0,0
244,33	4,16	2,96	0,00	4 168,0	0,6
590,70	4,90	12,10	0,00		0,0
703,76	22,00	60,00	9,00		30,0
386,40	60,00	180,00	0,00		

464,40	0,36	11,40	2,32	14 813,0	5,7
531,00	10,49	12,27	0,87		14,0
551,00	6,57	11,80	0,00	3 823,0	3,3
249,00	0,00	16,00	0,00		2,0
890,74	1,50	11,50	0,00	29 400,0	0,8
604,62	1,10	25,20	18,91	8 355,0	14,9
387,00	0,00	28,50	0,00		1,1
391,99	6,44	26,04	0,00	20 770,0	0,0
345,62	3,00	20,96	0,00	19 637,0	0,0
471,14	3,75	0,00	1,19	5 200,0	0,0
151,00	0,00	0,96	0,00	3 000,0	0,0
340,01	24,72	9,15	0,00	17 033,0	20,0
141,70	0,50	3,00	0,60		
517,00	24,00	13,00	8,00	13 119,0	4,0
263,00	3,31	7,83	18,97	2 760,0	0,0
244,00	7,00	0,00	0,00	1 004,0	1,2
621,76	2,74	6,13	0,00	23 300,0	0,0
288,92	6,60	11,10	25,10	18 668,0	2,9
354,00	28,70	30,40		6 920,0	1,0
603,00	8,20	4,40		16 644,0	
397,00	0,80	7,90	0,00	4 590,0	
248,28	3,00	5,30	0,00	2 500,0	0,0
444,00	2,51	7,20	0,00		0,0
233,00	0,00	0,65	0,00	2 000,0	0,0
259,00		3,20	1,50	6 776,0	0,8
257,50	8,74	10,79	0,00	8 330,0	1,0
125,32	1,21	0,37	0,00	5 205,0	
359,00	7,00	2,00	0,00		10,3
365,60	1,42	14,64	0,00	10 620,0	0,9
395,30	0,00	0,00	0,00		
348,00	1,78	0,95			

381,00	4,50	30,50	2,70		6,0
356,00	3,20	1,30	0,00		0,0
840,01	40,85	20,63	0,00	26 554,0	7,6
78,00	0,00	2,00	0,00	3 918,0	
1 019,60	1,00	4,30	0,00	5 500,0	4,0
582,80	0,00	8,40	0,00		
1 045,00	8,00	61,00	0,00	3 500,0	
294,00	8,73	29,53	0,97	19 758,0	
416,60	6,40	8,80	0,00		12,0
205,40	0,00	2,00	0,00		0,0
98,00	1,00	5,00	0,00		0,0
746,58	11,06	3,68	0,00	4 400,0	0,0
327,00	13,80	0,20	0,00	9 180,0	0,0
311,10	1,10	27,50	0,00		0,0
425,00	3,00	13,00	0,00	21 800,0	0,3
964,00	69,10	29,50	0,50		2,0
226,90	2,00	9,00	0,00	5 100,0	19,6
636,00	11,41	0,00	0,00	16 127,0	0,0
641,00	10,10	24,90	12,10	24 299,0	24,0
186,95	4,36	0,92	0,21	1 398,0	0,0
108,00	0,96	0,00	0,00	5 265,0	0,0
44,33				1 400,0	
292,87	0,59	1,30	0,00	6 050,0	0,0
522,92	3,20	58,20	0,00		
799,00	6,00	19,00	0,00		0,8
922,14	6,10	16,70	0,00	17 528,0	0,0
313,00	16,58	0,00	0,00	4 588,0	0,0
582,00	16,00	64,00	0,00	26 621,0	0,0
92,00	0,00	0,00	0,80	5 000,0	
745,47	37,00	19,00	0,00	27 049,0	10,0
568,00	13,00	70,00	3,00		6,3
218,00	1,30	9,20	0,00		12,0
314,00	0,38	5,25	6,77	10 875,0	3,6
126,57	1,10	5,30	0,00	4 700,0	0,0
675,56	12,70	30,90	0,00	17 500,0	4,1
411,00	13,10	24,70	0,00		48,6
333,00	0,00	2,00	0,00	7 500,0	0,0
191,00	7,64	14,35	3,98	0,0	0,0
464,50	1,86	36,27	9,73	15 973,0	
356,00	9,00	12,00	0,00		
147,52	2,23	0,22	5,38	2 752,0	
5,59					

124,69	0,00	0,00	0,00		
121,00	14,15	5,56	7,23		
101,00	54,15	0,00	0,00		
30,79					
14,62	0,00	0,04	0,00	100,0	0,0
0,37	0,00	0,34	0,00	600,0	0,0
468,00	46,00	35,00	0,00	1 393,0	8,0
238,55	8,50	22,40	0,00	9 822,0	4,1
122,00	0,00	4,00	0,00		5,0
205,00	2,30	5,10	3,00	2 400,0	100,0
171,00	15,78	17,89	8,78	6 250,0	3,3
224,00	1,00	2,00	0,00		
287,37	1,67	5,20	0,00	7 825,0	
809,00	19,00	115,00	0,00		5,0
27,00	0,00	0,00	0,00	0,0	0,0
10,37	0,00	0,00	0,00	0,0	0,0
4,36	0,00	0,00	0,00	0,0	0,0
41,19	0,00	0,00	0,00	0,0	0,0
96,39	0,51	0,31	0,00	1 786,0	0,0
229,42	1,37	3,57	0,00	9 235,0	0,0
375,06	1,01	4,39	0,00	6 967,0	0,0
311,16	0,60	18,00	0,00		
227,39	0,00	14,28	0,42	9 922,0	0,7
197,00	0,00	6,00	0,00		26,0
1 046,00	6,00	23,00	0,00	22 714,0	1,7
801,00	26,80	0,00	0,00	13 258,0	27,9
11,91					
1 019,00	7,71	52,00	0,00	40 845,0	1,9
32,98					
201,17	4,20	8,50	0,00	8 685,0	2,1
139,00	0,00	1,00	0,00	1 522,0	0,0
183,00	2,03	1,25	0,01	5 125,0	0,0
168,00	0,00	39,00	0,00		
382,00	11,35	1,00	0,00	9 200,0	0,0
541,34	15,80	15,80	43,30	2 921,0	0,0
221,00	0,80	3,15	3,28	7 708,0	
423,00	13,00	7,00	0,00	8 645,0	0,0
528,00	15,19	18,69	2,99		0,4
219,50	5,50	4,80	15,80	5 849,0	2,8
404,00	27,00	2,00	1,00		
160,00	1,60	3,70	0,00		
255,00	2,00	1,00	0,00	3 120,0	0,0
83,24		0,00	0,00		
121,00					
322,00	1,00	16,00	0,00	483,0	0,0
429,00	8,00	57,00	0,00	2 816,0	
655,00	6,00	26,00	0,00		4,0
411,00	1,00	36,00	82,00	118 656,0	0,0
845,00	32,00	51,00		3 201,0	20,6
74,00					
7,21					

198,38	5,20	0,00	0,00		0,0
8,24					
343,97	0,40	30,10	3,90	14 169,0	0,2
641,00	68,00	23,00	0,00	30 678,0	0,0
760,00	0,00	52,30	56,00		7,4
256,00	2,68	10,34	0,00	4 809,0	35,6
12,13					
476,00	4,03	7,86	0,00	7 268,0	1,1
1,00	0,00	0,00	0,00	0,0	0,0
19,00	0,00	0,00	0,00		
731,00	15,07	8,13	38,98		0,0
1,79					
304,43	2,50	4,33	0,00	2 475,0	0,0
504,00	35,73	33,00	3,01	28 871,0	8,8
80,50	0,00	0,00	0,00		
358,80	0,00	0,00	0,00		0,0
195,75	13,43	0,00	1,98	2 619,0	0,0
175,50	11,90	2,43	6,22	3 130,0	0,0
6,73	0,00	0,00	0,00		
204,00	1,00	1,00	0,00	3 352,0	0,0
676,50	2,50	21,80	0,00		0,0
294,00	7,00	0,00	0,00		
259,00	8,30	8,00		7 814,0	4,1
332,00	26,00	0,00	9,00	5 065,0	9,0
3,38					
366,00					
1 163,00	6,68	21,86		44 526,0	
861,21	36,50	12,00	3,00	18 422,0	13,2
289,71	2,55	0,72	0,00	12 090,7	0,0
332,00	2,20	24,39	0,00	25 086,0	8,7
281,00	1,00	11,00	7,00	9 100,0	19,0
12,10					
600,00	22,90	22,40	0,00	1 160,0	0,0
294,00	1,00	6,00	0,00		3,0
11,56	0,00	0,18	0,00	445,0	0,0
19,28	0,01	0,00	0,00	10,0	0,0
436,00	10,00	9,00	89,00	12 290,0	0,0
6,69					
14,75					
323,00	3,30	15,90	117,20		
489,60	0,60	20,40	3,17	20 640,0	5,7
468,20	31,00	0,10	0,00		
412,90	8,50	33,08	16,69	5 800,0	0,0
32,75	0,00	0,05	0,00	114,0	0,0

5,67	0,00	0,00	0,00	0,0	0,0
325,00	5,00	8,00	0,00		26,5
2,70	0,00	0,00	0,00		
402,00	0,05	1,74	0,00		
356,00	4,50	0,00	0,00	0,0	0,0
2,83	0,00	0,00	0,00	0,0	0,0
5,29	0,00	0,00	0,00	0,0	0,0
0,56	0,00	0,00	0,00	0,0	0,0
4,33	0,00	0,00	0,00	0,0	0,0
287,60	4,37	23,37		7 320,0	0,0
199,08	6,48	3,34	0,00	3 122,0	0,0
400,64	4,02	0,00	0,00	3 494,0	0,0
352,50	20,50	33,50	0,00	20 000,0	22,0
0,29					
4,38					
246,00	2,00	3,00	0,00	3 251,0	2,0
13,22	0,00	0,00	0,00	0,0	0,0
9,36	0,00	0,00	0,00	0,0	0,0
4,13	0,00	0,00	0,00	5,0	0,0
238,73	0,00	0,16	0,00	465,0	0,0
0,27					
510,00	2,02	50,14	24,01	24 450,0	58,0
41,00	0,00	1,72	39,82		0,0
362,59	5,20	5,20	0,00	12 320,0	30,0
416,00	0,74	1,84	0,00		
349,00	14,60	8,50	58,00		
45,31					
16,10	0,00	0,00	0,00		0,0
6,25					
8,60					
31,20					
45,89					
3,27					
6,71					
5,27					
44,66					
71,73					
136,28					
17,14	0,00	0,00	0,00		
21,11					
6,78					
16,84					
120,18					
26,43					
10,73					
46,32					
228,00	16,50	1,50	0,00	3 969,0	14,4
3,30	0,00	0,00	0,00		
551,00	41,12	13,40	0,00		
930,00	304,57		0,00	3 275,0	36,4
2 333,20	46,01	11,56	34,36	10 638,3	4,2

380,33	1,56	17,54	79,00	16 504,0	49,0
68,70					
46,89	0,00	0,00	0,00	0,0	0,0
252,20	24,60	8,70	3,80	4 580,0	0,0
31,30	0,00	0,00	0,00	0,0	0,0
813,00	25,93	0,00	0,00	24 060,0	4,2
582,00	23,00			1 537,0	
4,67					
632,00	2,00	73,00	0,00	32 321,0	20,0
277,00					
322,57	7,12	9,69	0,00		2,0
301,47	5,57	30,57		6 190,0	
322,00	6,20	11,30	9,40	13 821,0	0,2
281,00	10,14	1,99		10 476,0	2,7
264,00	0,02	6,00	0,00	7 600,0	0,0
203,90	51,40	16,50	0,00		
297,00	7,00	25,00	2,00	9 845,0	0,0
292,00	0,94	14,88	0,00	5 127,0	17,5
14,43					
3,15					
16,24					
4,05					
27,79					
1,10	0,00	0,00	0,00	0,0	0,0
110,00	3,39	2,07	3,13	2 777,0	0,0
24,99					
29,68	0,00	0,00	0,00		
184,00	2,00				11,0
650,00	0,19	10,38	0,00	5 000,0	0,0
4,35	0,00	0,00	0,00		
1,87	0,00	0,00	0,00	0,0	0,0
2,81	0,00	0,00	0,00	0,0	0,0
11,40	0,00	0,00	0,00	4,0	0,0
340,87	16,00	8,78	0,00		
232,00	11,00	0,50	0,00	869,0	0,0
177,00	8,30	3,70	0,00		1,9
50,89	1,73	16,42	0,00	4 673,0	0,0
11,68					
9,79					
130,00	0,79	0,00	0,00	2 800,0	0,0
140,00	3,80	5,40	37,00	535,0	
7,58	0,00	0,07	0,00	211,0	0,0
221,00	0,00	0,00	0,00		
2,90					
34,04					
212,10		0,00	0,00		
12,07					
289,00			0,00		
54,60	0,00	0,00	0,00		
125,00	4,00	4,00	1,00		4,0
406,53	1,27	5,33	0,66	3 366,8	7,5

555,00	4,00	10,00	3,00		1,0
15,27	0,00	0,00	0,00		
11,44	0,00	0,00	0,00	0,0	0,0
417,00	17,00	2,00	0,00		0,0
168,00	3,00	4,00	0,00		
365,50	7,10	7,20	4,50		0,0
57,16					
8,54					
510,00	1,00	13,10	6,10		
764,00	60,00	7,00	0,00		18,0
205,00	0,00		0,00		
109,03					
736,88	21,69	45,89	15,85	6 150,0	0,0
39,28	0,36	0,38		1 215,0	
17,55					
12,96					
3,09		0,00	0,00		
1,38					
13,34					
3,49	0,00	0,00	0,00	0,0	0,0
284,16	2,20	2,20	0,00		0,0
1,84	0,00	0,00	0,00	0,0	0,0
24,83	0,00	0,00	0,00	0,0	0,0
170,01					
448,20	1,95	11,16	37,59	13 823,0	0,0
2,90	0,00	0,00	0,00		
598,00	21,08	15,73	0,00		0,0
1 152,00	0,00	0,00	0,00	0,0	0,0
211,00	5,00	6,00	1,00		8,0
12,48					
0,68	0,00	0,00	0,00	0,0	0,0
550,45	3,59	5,67	3,97	1 251,0	0,1
651,00	6,70	10,30	70,30	6 022,0	33,0
229,70	5,20	0,00	0,00		
346,30	4,45	19,53		14 100,0	
1,96	0,00	0,00	0,00	0,0	0,0
4,80	0,00	0,00	0,00	0,0	0,0
275,01					
552,00	5,04	8,52	0,00		
90,86	2,12	2,98	8,75	2 250,0	0,0
84,30	1,60	0,10	0,70		
503,00	0,00	1,97	0,00		
43,00					
27,80					
0,86					
28,04					
113,00					
3,50					
2,52					
7,00					
3,25					
10,17					
39,50					
25,46					
4,42					

8,84					
13,44					
38,09					
582,60	51,00	0,00	0,00	14 023,0	16,5
1 049,88	51,64	0,00	0,00		32,0
5,71					
29,49					
6,03					
1,08	0,00	0,00	0,00		
19,70					
9,60					
9,58					
31,78		0,00	0,00		
19,75					
11,01					
21,70					
6,15					
20,30					
32,62					
7,23	0,00	0,00	0,00		
303,00	0,04	10,49			
105,06					
198,00	1,00	1,00	0,00	2 126,0	0,0
283,23	3,41	45,97		5 455,0	6,8
205,00	3,80	19,70	0,60	3 619,0	11,0
619,00	1,37	52,01	56,44	30 049,0	9,3
28,34					
68,18	1,47	2,23	0,00	3 619,0	
352,00	13,00	0,00	0,00		
275,00	14,70	13,00	0,00	2 595,0	4,0
162,30	4,10	8,90	5,30		
460,00	2,00	13,00	0,00		
448,00	4,50	3,30	0,00		5,7
172,20	27,10	18,30	1,10		
495,59	10,90	48,40	0,00	25 006,0	64,5
256,00	7,00	1,00	0,00	13 288,0	0,0
263,10	1,00	8,00	0,00	7 239,0	0,0
3,56	0,00	0,00	0,00		
335,50	2,30	7,30	0,00	9 666,0	0,5
68,64					
8,66					
70,28	8,62	2,03	0,00		
116,59					
310,00	2,00	1,00	0,00	3 501,0	0,0
13,13					
247,00	4,00	4,80	1,40	12 768,0	0,0

400,00	3,30	4,60	3,40		
532,00	7,20	20,00	8,00		
590,00	5,25	3,40	0,00		
155,00	0,00	1,90	7,10	265,0	
733,00	15,00	3,00	3,00		
559,00	16,60	5,00	27,00		0,0
460,00	4,24	13,46	0,00		
1 128,00	20,50	10,50	0,00		
920,80	17,30	42,90	0,40		
295,80	5,63	9,75	0,00	6 790,0	
330,00	10,40	17,00	0,00	12 420,0	
380,00	29,10	0,00	0,00		
590,00	9,00	23,00	0,00		
88,00	5,00	7,00	0,00	5 173,0	
430,00	12,10	10,50	0,00		
200,00	25,00	9,00	0,00	16 229,0	6,0
411,30			0,00		
578,50	22,00	8,00	0,00		
220,50	9,00	4,00	0,00		0,5
87,00	1,50	1,50	0,00	2 083,0	
11,00					
0,93	0,00	0,00	0,00	0,0	0,0
4,55	0,00	0,00	0,00	0,0	0,0
58,50					
105,20					
8,51	0,00	0,00	0,00	0,0	0,0
281,00	0,37	18,68	0,47		0,0
282,00	3,54	9,12	0,00	1 066,0	0,9
311,00	2,00	8,00	0,00		15,0
199,00	2,00	7,00	0,00		4,0
44,77	0,64	1,81	0,86		
34,12					
2,77			1,02		
181,00	0,00	0,00	0,00		
3,67					
20,13					
879,00	55,70	38,60		2 295,0	
484,00	23,00	2,00	0,00	2 323,0	26,0
183,00	3,28	3,68	1,09	1 904,0	0,0
291,65					
6,64					
692,71	0,00	29,90	0,00	22 160,0	
7,58					
14,90					
2,63	0,00	0,00	0,00	0,0	0,0
42,00	0,00	0,00	0,00		
6,80	0,00				0,0
380,00	10,30	13,40	0,00		
232,00	1,80	6,80	11,40		
441,00	3,00	8,00	0,00		2,6
136,00	3,00	5,00	0,00		0,0
182,00	0,00	3,68	0,00	2 743,5	0,0
18,48	0,00	0,34	0,04	0,0	0,0

308,00	32,11	12,39	0,00	1 890,0	0,0
1,30					
514,64	24,12	0,78	1,66	10 373,0	0,0
341,04	33,14	59,30	0,00	2 429,0	1,3
144,00	1,38	2,30	0,00	0,0	0,0
156,00			0,00		
609,97	0,92	23,23	6,78	19 230,0	4,0
211,00			0,00		0,1
469,06	5,16	17,85	0,00	25 554,0	1,2
13,51					
3 031,70	201,90	22,70	2,70	47 667,0	15,0
458,00	9,00	28,00	0,00		2,4
1 274,00	230,00	0,00	0,00	38 690,0	24,6
806,35	33,38	44,50	30,54		3,2
2 623,00	86,20	14,24	0,00	113 930,0	5,0
3 814,76	183,30	48,40	0,00		45,0
488,00	8,00	0,00	0,00	3 800,0	
390,00	48,10	0,40	4,30	7 455,0	3,0
223,00	13,00	0,00	0,00		
571,94	103,00	0,00	0,00	6 193,0	6,6
471,17	34,00	0,00	0,00	10 596,0	15,2
2 358,49	73,90	117,10	0,00	14 910,0	
502,10	47,50	2,83	0,00		15,1
1 680,80	120,10	0,00	1,30	16 789,0	17,0
218,00	8,55	1,72	0,00	11 307,0	1,1
752,83	7,74	50,00	0,00	10 917,0	2,3
628,91	38,23	35,28	0,00	4 556,0	3,7
868,00	19,60	21,50	0,00	44 622,0	0,1
827,88	74,00	0,00	0,00		18,3
3 597,11	192,00	0,00	0,00	7 200,0	1,4
1 146,99	140,30	0,00	0,00	31 804,0	12,7
138,00	8,86	12,79	4,09	7 876,0	7,9
6,14	0,59	0,00	0,00		
31,33					
393,00	18,00	21,00	0,00	3 000,0	2,0
234,00	4,00	0,70	9,50		
732,30	13,20	18,80	0,00	3 623,0	2,0
426,00	11,97	11,81			
486,00	15,00	30,00	0,00	1 943,0	8,6
18,18					
43,96					
517,02	5,65	15,25	0,00		
216,81	0,00	1,22	0,50	4 466,0	19,0
285,00	5,00	2,00	1,00	9 972,0	0,6
12,06					
3,82					
1,74					
190,30	1,10	11,60	0,00	5 256,0	3,6

13,30	0,69	0,87			
6,29					
509,00	0,00	19,25		1 772,0	2,9
277,00	38,32	21,02	0,00	8 050,0	0,6
1,10					
579,87	21,00	19,00	0,00		5,8
32,33					
154,00	3,20	3,80	13,90		2,4
807,60	0,00	7,25	0,00		1,0
206,00	0,00	2,00	9,00		
156,00	5,00	0,00	0,00	0,0	5,0
0,20	0,00	0,00	0,00	0,0	0,0
136,44	0,00	0,39	0,00	970,0	
1,69	0,00	0,00	0,00	0,0	0,0
7,00	0,00	0,25	0,00	625,0	0,0
22,38	0,00	0,43	0,00	915,0	0,0
407,00	1,60	11,00	144,00	4 970,0	13,8
425,00	12,40	8,80	46,40	3 101,0	0,0
221,50	6,11	2,34	0,00		0,0
2,90					
0,20	0,00	0,00	0,00	0,0	0,0
0,12	0,00	0,00	0,00	0,0	0,0
0,64	0,00	0,00	0,00	0,0	0,0
19,23	0,00	0,00	0,00	0,0	0,0
73,91	0,00	0,00	2,10		0,0
240,00	44,27	7,53	7,19	4 200,0	
232,00	2,00	5,00	0,00		6,0
414,00	8,00	17,00	0,00	833,0	0,0
494,00	25,55	9,67	0,00	2 755,0	17,9
0,61	0,00	0,00	0,00	0,0	0,0
488,00	25,00	15,10	0,00	5 667,0	17,0
202,00	15,87	7,85		5 795,0	0,6
373,00	3,56	1,80	0,00		4,8
483,00	23,00	5,00	0,00		2,0
35,00	0,00	0,00	0,00		
312,00	0,44	47,66			
477,38	11,83	6,73		14 794,0	
919,00	26,00	66,50	0,00	54 810,0	0,0
3,20	0,00	0,00	0,00		
11,40	0,00	0,00	0,00		
14,57					
99,67					
395,00	4,00	2,00	0,00		2,0
2,06		0,00	0,00		
83,49	2,70	1,41	0,00		
421,00	5,00	1,00	0,00	595,0	3,8
8,71					

1,20	0,00	0,07	0,00		
354,93	3,20	12,90	0,00		3,3
1 155,00					
220,29	7,07	8,72	0,00		
369,39	6,24	4,09	0,34	9 869,0	1,5
111,03	14,07	3,09	3,28	5 514,0	1,2
540,00	17,85	5,40	0,00		
299,34	8,45	18,69	0,00		9,3
57,63					
11,19					
45,84	0,00	0,00	0,00	0,0	0,0
446,74	12,72	1,71	2,97	1 902,8	63,0
494,50	18,90	6,90	0,00	14 914,0	0,0
747,80	63,40	14,70	31,60	5 480,0	0,0
235,00	8,00	0,00	0,00		4,0
432,00	1,00	3,00	24,00	441,0	22,0
311,00	1,00	16,00	0,00		2,0
178,00	3,00	2,00	0,00		
443,42	8,16	2,89	0,00		2,0
104,14	6,28			3 752,0	0,0
223,00	1,50	7,30	0,00		4,5
605,00	11,37	16,62		25 679,0	3,6
700,00	60,60	16,00	0,00	0,0	
666,00	7,15	0,00	0,00		5,7
219,00	0,00	6,15	37,42	5 876,0	0,0
214,00	0,00	14,00	0,00		1,6
995,00	32,70	5,36	0,00	499,0	0,0
287,00	0,10	2,45	0,00		2,7
428,00	1,00	3,00	1,00		
1 010,00	10,29	63,49	0,00	17 512,0	0,0
33,95					
365,00	4,00	7,00	0,00	9 575,0	0,0
849,00			0,00		10,0
697,90	16,67	41,61	30,63	4 086,0	0,0
247,00	5,00	6,00	2,00		1,7
88,49	0,00	0,00	0,00	0,0	0,0
578,60	0,51	16,38	34,67	4 895,0	0,0
18,50					
5,62					
631,50	45,44	6,88	0,00		8,2
11,38					
371,10	0,30	10,00			
34,54					
119,65	3,88	7,47	53,62	6 156,0	0,0
292,20	4,80	0,40	2,40	7 633,0	0,0
39,00					
1 027,09	9,14	10,90	0,00	24 185,0	3,0
586,00	12,00	2,00	0,00		2,0

518,70	69,64	1,72	25,26	10 025,0	64,5
371,00	4,00	16,00			3,7
21,12					
298,70	7,83	2,51	0,00		
420,00	11,00	29,00	0,00		3,0
137,50	0,00	0,13	0,00	2 940,0	
18,44					
36,46					
1 080,32	9,44	13,33	6,80	35 395,0	4,8
206,01	0,60	1,00	5,00	5 804,0	0,0
831,89	28,80	22,00	25,08	28 075,0	0,0
48,78	0,00	0,00	0,00	0,0	0,0
1,35	0,00	0,00	0,00	0,0	0,0
490,00	14,20	3,06			
159,00	0,70	3,90	0,00	6 169,0	0,0
214,59	3,20	4,70	9,60	255,0	
457,00	27,00	0,00	3,00		
358,00	2,00	16,00	0,00		11,0
405,08	0,93	20,71	19,55	12 863,0	0,0
247,00	5,10	0,10	0,00	2 653,0	0,0
400,39	2,60	0,00	3,90	5 400,0	0,0
346,00	47,24	11,98	58,23	9 720,0	13,4
513,30	18,20	15,70	0,00		1,3
0,70	0,00	0,00	0,00		
205,29	7,32	2,24	0,00	6 782,0	0,0
134,00					
568,00	6,00	5,00	0,00	2 775,0	1,7
58,32					
10,44					
69,05					
19,30	0,00	0,00	0,00		0,2
9,04					
4,73					
3,41					
21,73					
197,00					
8,50					
4,28					
64,18					
1,89	0,17				
26,72					
1,10	0,00	0,00	0,00		
110,82					
104,92					
468,09	16,24	19,38	0,00		63,0
334,00	7,00	6,00	0,00		0,0
214,00	19,10	13,10	26,10	4 025,0	0,0
272,80	0,00	2,70	0,00		

276,00	1,00	4,00	0,00	0,0	14,0
69,86					
47,47					
158,73		0,00	0,00		
327,00	18,08			5 278,0	2,6
1 656,15	85,80	0,00	0,00	5 238,0	0,0
4,70	0,00	0,00	0,00		
128,34	1,01	11,14		4 652,0	
440,00	0,00	9,00	0,00		4,0
359,00	1,00	7,00	0,00		13,0
3,00	0,00	0,00	0,00		
405,00	12,00	7,23	0,00		1,0
162,60	21,36	7,18	0,00		0,0
1,20	0,00	0,00	0,00		
0,30	0,00	0,00	0,00		
11,32	0,00	0,47	0,00		
24,28					
2,57	0,00	0,00	0,00	0,0	0,0
4,33	0,00	0,00	0,00	0,0	0,0
11,30	0,00	0,00	0,00		0,0
511,00	27,00	7,60	0,00	19 159,0	10,0
272,00	7,20	26,00	0,00	0,0	0,0
248,25	0,05	11,54	0,00	9 699,0	0,0
387,47	3,23	15,35	6,06	9 931,0	4,0
1 071,36	49,61	27,50	43,76	3 560,0	7,3
373,00	8,49	5,79		15 225,0	1,1
351,00	16,00	0,00	0,00	13 227,0	
377,16	49,20	32,49	24,50	6 550,0	15,1
0,77	0,00	0,00	0,00	0,0	0,0
0,19	0,08	0,00	0,00	233,0	0,0
3,82	0,00	0,00	0,00		
23,41					
135,00	4,35	0,00	0,00		
5,70	0,00	0,00	0,00		
270,22	6,59	0,00	0,00		0,0
22,30	0,00	0,00	0,00		1,0
49,80	0,00	0,00	0,00		
2,60	0,00	0,00	0,00		1,2
516,00	3,22	11,51	28,63	10 439,0	28,2
43,58					
239,00	0,00	0,00	0,00		
226,00		0,00	0,00		
104,00	3,20	4,20	0,00		0,1
258,00	15,00	12,00			
20,20	0,00	0,00	0,00	0,0	0,0
359,00	20,00				
177,57	0,00	0,00	0,00		
418,00	5,70	21,85	0,00		
2,84	0,00	0,00	0,00	0,0	0,0
152,00	2,72	8,76	0,00	1 463,0	
303,00	23,76	13,88	0,00	7 250,0	0,0
274,00			0,00		
821,14	15,75	5,91	0,00	15 166,0	9,8

293,00	0,53	16,57	78,77	11 790,0	0,0
271,00	10,00	2,25	0,00		
399,40	15,80	4,60	0,00		
404,00	14,60	12,00	0,00	2 010,0	0,3
611,00	33,48	1,93	0,00	23 297,0	10,7
14,06					
8,30					
429,41	3,13	8,19	134,07	10 095,0	116,8
139,31	4,06	3,56	0,00	6 410,0	0,0
686,00	10,00	5,70	0,00	21 226,0	0,0
98,00					
644,00	1,10	36,60	0,00		
198,00	4,63	1,68	0,00	4 050,0	0,0
443,50	12,10	2,85	0,00	10 975,0	0,0
1 023,00	6,05	11,95	0,00	236 772,0	
716,00	5,33	5,16		22 197,0	0,4
572,00	64,00	50,00	0,00	4 282,0	
365,00	12,36	3,71	46,72	8 665,0	13,8
376,00	0,71	24,11	9,38		
8,00	0,00	0,00	0,00		
18,66	0,00	0,00	0,00		
30,55	0,00	0,00	0,00		
93,77					
15,42					
28,80	0,00	0,00	0,00		0,0
4,49					
6,74					
11,68					
74,30	0,00	0,00	0,87		0,0
14,10					
11,48					
30,94					
45,31					
68,64					
37,58					
4,84					
562,00	7,00	33,00	1,40	16 255,0	
98,00					
16,33					
110,53	2,50	0,00	0,00		
16,80	0,00	0,00	0,00		
412,00	2,00	8,00	0,00		14,0
247,00	0,83	10,34	47,43	10 928,0	0,0
176,00	2,50	24,00	0,00	1 475,0	4,5
706,00			0,00		0,0

525,70	53,77	4,64	0,00	16 480,0	74,3
313,00	0,66	0,00	0,15	3 364,0	
3,34					
49,20	0,00	0,00	0,00		
14,89					
7,59					
8,54					
196,60	2,90	6,00	0,00		
719,00	0,38	30,40	0,00	17 855,0	0,0
120,00	1,00	3,00	0,00		2,0
400,00	3,00	0,00	0,00		
332,00	3,89	6,79	0,29		0,6
283,00	29,60	2,90	0,00	1 315,0	0,0
174,56	2,88	14,47	0,00		0,0
230,24	9,59	0,78	0,00		0,0
249,00	5,00	3,00	0,00		22,0
1,30	0,00	0,00	0,00		
455,00	18,02	13,46	0,00	6 570,0	0,0
238,00	13,00	3,40	0,00	2 745,0	38,0
314,40	24,60	5,57	11,51	6 155,0	18,2
401,00	9,00	12,00	0,00	6 000,0	4,7
47,00	0,00	0,00	0,00		
400,00	57,10	18,90	107,28	9 700,0	0,0
568,80	13,00	0,00	0,00		
104,00	1,30	0,50	0,00		
373,20	15,50	2,30	0,00		
647,00	3,30	9,40	0,00		
246,00	2,00	4,40	0,00		
412,30	12,60	13,40	0,00		
479,00	18,60			8 552,0	
204,00	2,50	3,50	0,00		
344,00	2,00	16,00			
885,70	0,60	14,80	0,00		
288,60	36,10	20,70	17,10		
126,00	0,50	2,50	0,00		
476,30	24,20	78,10	0,00		
383,00	4,00	1,40	0,00		
302,00	0,00	0,20	0,00		
534,00	2,00	7,00	0,20	5 000,0	
485,00	13,80	4,50	0,00		
250,00	1,00	0,50	0,00		
240,60	8,30	4,00	0,00		
379,40	10,80	4,20	0,00		

707,00	5,30	14,60	0,00		
55,20	1,05	0,00	0,00		0,0
359,30	6,61	15,30	3,76	7 132,0	0,2
252,00					
619,00	3,00	1,00	5,00	2 570,0	7,1
207,00	0,35	7,14		8 223,0	1,6
417,00	15,40	32,50	49,00		
470,68	4,62	25,13	0,82	13 531,0	0,0
247,00	4,50	8,90	8,60		3,3
530,00	29,00	5,00	0,00	1 498,0	3,0
42,00	0,00	7,73	1,46		
3,80	0,00	0,00	0,20		
42,60	0,00	0,23	0,00	461,0	
79,01	0,00	0,95	4,05	6 370,0	0,0
1 269,00	20,56	75,15	0,00	9 678,0	1,2
6,65	0,00	0,00	0,05	344,0	0,0
474,36	6,00	12,40	11,30	8 183,0	0,0
24,00	0,00	1,00	0,40		0,0
8,00	0,00	0,20	0,00	478,0	0,0
4,30	0,00	0,00	0,00	0,0	0,0
40,80	0,00	0,90	0,00	826,0	0,0
0,19					0,0
78,00	0,00	3,00	0,00	4 060,0	0,0
77,40	0,00	0,60	0,00		
58,00	1,00	5,00	1,00	1 203,0	0,0
3,01					
23,00	1,00	6,99	0,00		
130,04	9,00	4,00	5,00	6 360,0	8,0

33,19	1,00	2,00	0,00	0,0	1,0
1,60	0,00	0,00	0,00		0,0
19,70	0,00	0,10	0,00		0,0
170,00	1,00	9,00	0,00	300,0	1,0
1,58					
33,00	0,00	4,50	0,00	0,0	5,0
301,00	23,23	5,90	0,00	4 116,0	3,0
36,70	0,00	7,20	0,00		
622,00	44,50	47,50	5,50	26 889,0	14,0
797,00	178,00	15,00	2,00	12 629,0	9,0
3,00	1,00	0,00	0,00		
5,00	0,00	1,00	0,00		
23,00	0,39	0,39	0,00		
20,29	0,79	0,55	0,00	1 202,0	0,0
34,10	3,92	0,06	0,00	1 138,0	0,0
1,94	0,00	0,00	0,00		
1,50	0,10	1,00	0,00		
39,76	0,00	0,34	0,00	0,0	0,0
1,00	0,00	0,00	0,00		
5,00	0,10	0,00	0,16		0,1
276,00	1,60	12,00	3,00	11 959,0	0,1
14,00	3,00	0,00	0,00		
574,00	3,38	20,44	16,64	20 777,0	0,0
445,00	8,66	42,24	17,08	24 996,0	18,1
250,11	24,46	0,06	2,55	0,0	0,0
164,00	0,08	11,45	0,00	2 800,0	7,9
210,00	7,26	10,57	6,94		
0,40	0,20	0,00	0,00	0,0	0,2
65,00	8,92	1,87			
381,00	15,00	10,40	0,00	23 000,0	4,6
454,00	0,50	22,00	4,60	22 453,0	0,0
1,18					
319,00	1,56	13,26	8,89		8,9

243,69	5,00	0,00	0,00	2 200,0	0,0
3,44	0,00	0,00	0,00		
1,89	0,00	0,00	0,00	0,0	0,0
1,68	0,00	0,20	0,00	0,0	0,0
3,90	0,00	0,10	0,00	570,0	0,0
280,00	0,00	0,00	0,00	7 880,0	0,0
10,00	0,00	0,00	0,00		0,0
190,70	1,30	0,00	0,00	2 585,0	0,0
1 398,86	24,49	1,02	0,00	9 093,0	0,0
14,77	0,00	0,00	0,00	0,0	0,0
5,50	0,00	0,14	0,04	255,0	
105,20	0,00	0,00	0,00		
72,81	0,09	0,25	0,00	845,0	
204,63	10,83	2,00	0,00	3 843,0	0,0
4,47	0,00	0,10	0,00		
214,93	18,00	0,00	0,00	2 377,0	0,0
487,47	26,41	7,11	1,21	5 020,0	0,0
5,62	0,00	0,00	0,00	341,0	
8,00	0,00	0,00	0,00		
733,79	85,53	0,38	0,00	5 878,0	0,0
572,44	41,22	19,64	19,40	5 892,0	0,0
3,70	0,00	0,00	0,00		
1,48	0,00			7,5	
8,00	0,00	0,00	0,00	448,0	
15,00	0,00	0,00	0,00		
50,00	0,00	0,00	0,00		
13,00	0,00	0,00	0,00		
6,00	0,00	0,00	0,00		
17,00	0,00	0,00	0,00	674,0	
16,00	0,00	0,00	0,00		
777,31	39,00	31,11	0,00	27 106,0	0,0
343,48	18,00	19,73	0,00	7 483,0	0,0
100,00	0,00	0,00	0,00		
327,56	14,20	26,49	0,00	7 660,0	0,0
3,00	0,00	0,00	0,00		
21,00	0,00	0,00	0,00		
90,00	0,00	0,00	0,00		
18,00	0,00	0,00	0,00		
17,50	0,00	0,00	0,00		
16,00	0,00	0,00	0,00		
8,00	0,00	0,00	0,00		
121,35	23,81	0,03	0,00	4 034,0	0,0
221,02	14,43	0,98	0,00	0,0	0,0
22,69	0,10	0,96	0,00	2 000,0	

31,63	0,00	1,10	0,00		
61,00	0,00	1,50	0,00	1 600,0	
16,00	0,00	0,00	0,00		
10,00	0,00	0,00	0,00		
61,93		0,32		1 080,0	
33,00	0,00	0,00	0,00		
3,12	0,00	0,00	0,00		0,0
1,17					
7,00	0,00	0,00	0,00		
8,00	0,00	0,00	0,00		
1,00	0,00	0,00	0,00		
13,00	0,00	0,00	0,00		
30,00	0,00	0,00	0,00		
7,00	0,00	0,00	0,00		
0,33					
783,08	49,21	5,85	0,00	15 627,0	0,0
3,36					
158,40	1,09	0,70	0,19	789,0	0,0
40,50	0,00	0,00	0,00		
29,30	0,00	0,00	0,00		
10,40	0,00	0,00	0,00		
24,10	0,00	0,00	0,00		
6,60	0,00	0,00	0,73	17,8	
848,52	36,50	34,17	0,00	12 783,0	0,0
443,18	6,27	51,05	0,00	13 530,0	0,6
7,00	1,00	0,00	0,00		
2 243,86	24,01	18,62	0,00	18 347,0	6,1
515,21	4,21	1,55	0,00	5 513,0	0,0
1 166,79	36,63	27,96	0,00	16 558,0	19,3
4,09				0,0	0,0
1,00					0,0
705,53	18,59	44,92	224,23	9 567,0	4,3
8,50	0,05	0,13	0,00		
0,42	0,00	0,00	0,00		0,0
2,10	0,00	0,00	0,00	0,0	0,0
406,65	32,87	2,27	1,62	5 516,0	16,3
621,53	17,79	1,82	0,00	13 547,0	0,0
39,00	1,00	0,00	0,00	545,0	0,0
338,11	5,16	0,00	0,00	5 481,0	0,0
787,53	0,53	5,28	0,00	9 034,0	0,0
25,00	0,00	0,00	0,00	0,0	0,0
202,00	0,00	0,00	0,00		
495,83	10,38	0,17	0,00	5 967,0	0,0
8,50	0,00	0,00	0,00	0,0	0,0

25,00	0,03	0,00	0,00		
9,00	1,00	0,00	0,00		
194,00					
1 384,00	0,00	0,00	0,00		
47,00	0,00	0,00	0,00	0,0	0,0
35,00	0,00	0,00	0,00	0,0	0,0
40,00	0,00	0,00	0,00	0,0	0,0
8,00	0,00	0,00	0,00	0,0	0,0
8,00	0,00	0,00	0,00	0,0	0,0
4,00	0,00	0,00	0,00	0,0	0,0
2,00	0,00	0,00	0,00	0,0	0,0
2,00	0,00	0,00	0,00	0,0	0,0
38,10	0,20	1,70	0,00	2 544,0	0,0
24,00	0,00	0,00	0,00	0,0	0,0
0,60	0,00	0,00	0,00		
104,84	1,80	2,74	0,00		1,9
4,00	0,00	0,00	0,00	0,0	0,0
255,00	0,30	0,00	0,00		
18,02	0,00	0,00	0,00		
11,00	0,00	0,00	0,00	0,0	0,0
15,29	0,00	0,00	0,00		
24,00	0,00	0,00	0,00	4,0	
633,27	168,36	47,60	7,50	2 720,0	0,0
7,75	0,00	0,00	0,00		
20,20	0,00	1,50	0,00		
0,24	0,00	0,00	0,00	0,0	0,0
107,00	0,10	0,00	0,00		
154,23	0,00	0,62	0,00		
5,00	0,00	0,00	0,00		
83,50	0,04	0,00	0,00		
7,40	0,00	0,00	0,00		
548,20	0,70	0,05	0,00		
0,90	0,00	0,00	0,00		
486,40	2,10	0,00	0,00		
105,00	0,00	0,00	0,00		
2,40	0,00	0,00	0,00		
73,90	1,20	0,30	0,00	2 152,0	
392,80	1,80	0,00	0,00		
22,20	0,00	0,00	0,00	0,0	0,0
302,30	31,32	1,67	0,00	6 887,0	0,0
18,00	0,00	0,00	0,00		
2,60	0,00	0,02	0,00		
315,90	3,03	0,00	0,00		
12,88	0,00	0,00	0,00	0,0	0,0
30,00	0,00	0,00	0,00		
212,20	0,62	12,00	0,00		

0,25						
1 560,69	375,07	28,89	8,12	7 832,0	0,0	
61,20	0,47	0,46	0,09	0,0	0,0	
63,00	0,00	0,00	0,00			
22,10	0,00	0,00	0,00			
1,80	0,00	0,00	0,00			
11,25	0,00	0,00	0,00			0,0
220,00	0,10	0,00	0,00			
198,00	3,00	2,00	0,00			1,0
2,00	0,00	0,00	0,00			
308,15	4,04	0,39	26,83	5 690,0	6,1	
1,00	0,00	0,00	0,00			
3,00	0,00	0,00	0,00			
18,60	0,00	0,00	0,00			
9,70	0,00	0,00	0,00	0,0	0,0	
467,20	0,57	0,30	0,00			
14,10	0,00	0,00	0,00			
608,73	33,44	42,01	0,00	5 407,0	0,0	
20,00	0,00	0,00	0,00			
18,50	0,00	0,00	0,00			
143,00	0,05	0,00	0,00			
1,49						
13,00						
466,50	0,52	0,19	0,00			
264,76	39,44	8,35	14,04	4 885,0	0,0	
2,00	0,00	0,00	0,00			
142,00	0,43	0,00	0,00			
409,10	0,00	0,00	0,00			
31,54	0,00	0,77	0,00			
305,30	0,30	0,00	0,00			
270,70	74,10	6,80	30,20	9 233,0	0,0	
23,90	0,00	0,00	0,00			
151,20	0,00	0,00	0,00			
21,90	0,00	0,00	0,00			
33,30	0,14	0,68	1,24	100,0	0,0	
791,40	0,00	0,00	0,00			
9,80	0,00	0,00	0,00			
73,85	0,00	1,18	0,00			
14,60	0,00	0,00	0,00			
69,90	0,00	0,00	0,00			
29,20	0,00	0,00	0,00			
34,00	0,00	0,00	0,00			
106,60	0,30	0,00	0,00			
10,80	0,00	0,00	0,00	0,0	0,0	
268,10	0,00	0,00	0,00			
28,00	0,00	0,00	0,00			
21,82	0,00	0,01	0,71	1 651,0	0,0	
6,60	0,00	0,00	0,00			
20,60	0,00	0,00	0,00			
14,50	0,00	0,00	0,00			
121,10	0,60	0,00	0,00			

35,20	0,00	0,00	0,00		
149,80	0,15	0,00	0,00		
0,80	0,00	0,00	0,00		
447,46	11,68	5,62	0,00	2 775,0	3,0
26,98	0,00	0,00	0,00		
13,58	0,00	0,00	0,00		
19,70					
18,43	0,00	0,00	0,00		
7,73	0,00	0,00	0,00		
2,55	0,00	0,00	0,00		
12,42	0,00	0,00	0,00		
487,70	6,30	0,00	0,00		
183,50	0,00	0,00	0,00		
726,00	69,00	55,00	28,00	21 206,0	10,0
259,70	0,73	0,24	0,00		
506,30	0,20	0,30	0,00		
53,50	0,00	0,00	0,00		
6,02	0,00	0,00	0,00		
206,80	1,20	0,00	0,00		
281,50	1,20	0,00	0,00		0,4
122,90	1,00	0,20	0,00		
162,80	0,40	0,00	0,00		
142,20	0,00	0,00	0,00		
2,35	0,00	0,00	0,00		
834,00	53,00	36,00	24,00	26 692,0	
736,00	1,44	0,85	0,00		
296,20	0,00	0,00	0,00		
230,90	0,00	0,00	0,00		
171,00	0,00	0,01	0,00		
2,06		0,00	0,00		
27,60	0,00	0,00	0,00		
219,00	0,13	0,00	0,00		
80,00	0,00	0,00	0,00		
174,00	0,00	0,00	0,00		
160,00	0,38	0,00	0,00		
66,00	0,00	0,00	0,00		
276,00	0,00	0,00	0,00		
145,20	0,00	0,00	0,00		
628,00	0,00	0,00	0,00		
29,16	0,00	0,00	0,00		
275,00	2,20	0,00	0,00		
159,20	0,10	0,00	0,00		
218,20	1,00	0,00	0,00		
61,76	0,00	0,00	0,00	0,0	0,0
835,33	31,09	45,75	0,00	23 295,0	0,0
3,96	0,00	0,00	0,00		
87,70	0,00	0,00	0,00		
367,00	0,00	0,00	0,00		
129,00	0,32	0,39	0,00	3 190,0	0,0
191,10	0,00	0,00	0,00		
163,70	0,00	0,00	0,00		
4,77	0,00	0,00	0,00		

221,10	0,00	0,00	0,00		
83,00	0,00	0,00	0,00		
529,00	0,00	0,00	0,00		
1,17	0,00	0,00	0,00		
362,60	0,00	0,00	0,00		
146,00	0,00	0,00	0,00		
145,10	0,04	0,00	0,00		
219,40	0,00	0,00	0,00		
0,80					
1,20	0,00	0,00	0,00		
153,70	0,30	0,02	0,00		
551,50	0,40	0,00	0,00		
761,60	0,90	0,00	0,00		
788,30	0,00	0,00	0,00		
225,50	0,11	0,00	0,00		
0,80	0,00	0,00	0,00		
265,80	0,37	0,00	0,00		
340,30	0,00	0,00	0,00		
212,00	0,00	0,00	0,00		
317,50	0,00	0,00	0,00		
501,00	0,10	0,00	0,00		
239,90	0,00	0,00	0,00		
190,90	0,37	0,00	0,00		
409,00	0,50	0,00	0,00		
336,00	0,00	0,04	0,00		
19,90	0,00	0,00	0,00		
632,00	1,00	0,00	0,00		
665,50		0,00	0,00		
2,70	0,00	0,00	0,00		
250,00	0,11	0,00	0,00		
152,00	1,70	0,40	0,00	1 391,0	0,0
514,10	0,00	0,00	0,00		
242,00	0,00	0,00	0,00		
1,22					
2,49	0,00	0,00	0,01	16,0	
152,80	0,11	0,00	0,00		
417,30	0,00	0,02	0,00		
216,40	0,68	0,20	0,00		
611,90	0,00	0,00	0,00		
275,90	0,10	0,00	0,00		
225,90	0,00	0,00	0,00		
185,90	0,10	0,00	0,00		
609,10	0,00	0,00	0,00		
53,70	0,20	0,00	0,00		
483,50	0,01	0,00	0,01		
215,00	0,40	0,00	0,00		
159,10	0,00	0,00	0,00		
434,00	0,60	0,00	0,00		
164,10	0,10	0,00	0,00		
10,30	0,07	0,00	0,00		
195,40	0,31	0,00	0,00		
300,80	0,10	0,00	0,00		
148,00	0,40	0,00	0,00		
185,10	0,90	0,00	0,00		
10,69					

251,00	0,09	0,00	0,00		
163,20	0,90	0,00	0,00		
383,60	0,00	0,00	0,00		
176,90	0,30	0,00	0,00		
910,20	0,50	0,00	0,00		
643,70	2,20	0,00	0,00		
250,10	0,00	0,00	0,00		
226,00	0,40	0,00	0,00		
216,50	0,00	0,00	0,00		
191,00	0,00	0,00	0,00		
226,50	0,03	0,00	0,00		
154,80	0,00	0,00	0,00		
437,90	2,43	0,00	0,01		
175,00	0,62	0,00	0,00		
232,30	0,00	0,00	0,00		
100,60	0,42	0,37	0,00		
11,00					
520,30	0,72	0,00	0,00		
209,50	0,00	0,00	0,00		
187,60	0,40	0,00	0,00		
421,40	0,10	0,00	0,00		
131,00	0,00	0,00	0,00		
287,60	0,00	0,00	0,00		
104,90	0,00	0,00	0,00		
31,50	0,00	0,00	0,00		
418,50	0,00	0,00	0,00		
8,86	0,00	0,00	0,00		
316,80	2,70	0,00	0,00		
169,20	0,00	0,00	0,00		
485,30	0,00	0,00	0,00		
179,20	0,40	0,00	0,00		
210,70	0,80	0,00	0,00		
144,00	0,30	0,00	0,00		
215,00	0,70	0,00	0,00		
255,60	0,96	0,00	0,00		
217,80	0,00	0,00	0,00		
203,00	0,40	0,60	0,00		
7,16	0,00	0,00	0,00		
9,50	0,00	0,00	0,00		
11,03	0,00	0,00	0,00		
14,49	0,00	0,00	0,00		
1,77	0,00	0,00	0,00		
6,28	0,00	0,00	0,00		
3,99	0,00	0,16	0,00		
3,80	0,00	0,00	0,00		
645,00	1,75	0,00	0,00		
4,69	0,00	0,00	0,00	0,0	0,0
11,52	0,00	0,00	0,00		0,0
2,27	0,00	0,03	0,00		
25,72	0,00	0,00	0,00		
30,11	0,00	1,24	0,00		
58,07	0,00	1,15	0,00		
49,63	0,30	0,00	0,00		
15,44	0,16	0,00	0,00		
8,99	0,00	0,00	0,00		
4,46	0,00	0,00	0,00		
1,80	0,00	0,00	0,00		

2,38	0,00	0,00	0,00		
0,08	0,00	0,00	0,00		
3,27	0,00	0,00	0,00		
33,99	4,54	0,15	0,00		4,5
4,64	0,00	0,23	0,00		
12,15	0,00	0,18	0,00		
9,02	0,00	0,38	0,00		
9,02	0,00	0,00	0,00		
8,59	0,00	0,00	0,00		
12,51	0,00	0,00	0,00		
268,00	14,00	14,00	1,00		
198,00	53,00	38,00	1,00		12,0
344,60					17,0
0,97	0,00	0,00	0,00		
15,46	0,00	0,73	0,00		
2,85	0,00	0,10	0,02		
0,44	0,00	0,00	0,00		
119,90					
18,30	0,00	0,00	0,00	0,0	0,0
14,00	0,00	4,00	0,00		1,0
264,34					
1,61	0,00	0,00	0,00		
1,40	0,00	0,00	0,00		
226,90	23,60	0,00	0,00		
1,58	0,00	0,00	0,00		
72,50	0,60	0,00	0,00		1,7
14,40	0,00	0,00	0,00	0,0	0,0
275,00	51,80		7,80		
133,03	8,00	0,00	0,00		
208,50					
181,74					
55,37					
179,07					
95,73					
296,00	22,00	0,50	0,00		
239,53	26,73	0,00	0,00		
140,50			0,00		4,3
0,50	0,00	0,00	0,00		
72,21	0,00	0,00	0,00		
31,40	0,00	0,00	0,00		
22,13	0,00	0,00	0,00		
1,03	0,00	0,00	0,00		
4,12	0,00	0,00	0,00		
3,06	0,00	0,00	0,00		
0,61	0,00	0,00	0,00		

3,64	0,00	0,00	0,00		
4,87	0,00	0,00	0,00		
0,55	0,00	0,00	0,00		
11,55	0,00	0,00	0,00		
7,80	0,00	0,00	0,00		
0,31	0,00	0,00	0,00		
20,80	0,00	0,00	0,00		
45,00	0,00	0,00	0,00		
6,00	2,60	1,50	0,00		
11,18					0,0
8,31	0,00	0,00	0,00		
11,61	0,06	0,41	0,00		
11,40					
942,00	20,70	7,74			
2,60	0,00	0,00	0,10		
22,13	0,22	0,39	1,59	936,0	
2,70	0,68	0,32	0,00		
24,00	1,20	0,77	0,72		0,2
2,40	0,00	0,30	0,00		
2,74	0,00	0,10	0,00	108,0	
364,60	3,30	0,00	0,00		
14,60	2,20	1,10	0,00		
8,70	1,01	0,11	0,00		
90,20	0,00	0,00	0,00		
4,80	0,08			200,0	
40,50	0,00	0,00	0,00		
21,90	0,00	0,00	0,00		
0,20	0,00	0,00	0,00		
1,00	0,00	0,00	0,00		
13,10	0,00	0,00	0,00		
6,30	0,00	0,00	0,00		
5,00	0,00	0,00	0,00		
40,00	0,00	0,00	0,00		
41,00	0,00	0,00	0,00		
10,00	0,00	0,00	0,00		
0,70					
3,00	0,00	0,00	0,00		
2,00	0,00	0,00	0,00		
59,00	0,00	0,00	0,00		
15,60	0,00	0,00	0,00		
129,60	0,00	0,00	0,00		
30,00	0,00	0,00	0,00		
23,00	0,00	0,00	0,00		
3,00	0,00	0,00	0,00		
2,00	0,00	0,00	0,00		

4,00	0,00	0,00	0,00	
2,00	0,00	0,00	0,00	
4,00	0,00	0,00	0,00	
11,00	0,00	0,00	0,00	
6,00	0,00	0,00	0,00	
27,00	0,00	0,00	0,00	
15,00	0,00	0,00	0,00	
23,00	0,00	0,00	0,00	
4,00	0,00	0,00	0,00	
1,00	0,00	0,00	0,00	
5,00	0,00	0,00	0,00	
2,00	0,00	0,00	0,00	
2,00	0,00	0,00	0,00	
3,00	0,00	0,00	0,00	
1,00	0,00	0,00	0,00	
2,00	0,00	0,00	0,00	
1,00	0,00	0,00	0,00	
1,00	0,00	0,00	0,00	
5,00	0,00	0,00	0,00	
3,00	0,00	0,00	0,00	
2,00	0,00	0,00	0,00	
39,00	0,00	0,00	0,00	
7,00	0,00	0,00	0,00	
42,00	0,00	0,00	0,00	
5,00	0,00	0,00	0,00	
5,00	0,00	0,00	0,00	
1,00	0,00	0,00	0,00	
2,00	0,00	0,00	0,00	
29,00	0,00	0,00	0,00	
28,00	0,00	0,00	0,00	
10,00	0,00	0,00	0,00	
7,00	0,00	0,00	0,00	
10,00	0,00	0,00	0,00	
23,00	0,00	0,00	0,00	
3,00	0,00	0,00	0,00	
12,90	0,00	0,00	0,00	
17,20	0,00	0,00	0,00	
4,00	0,00	0,00	0,00	
2,00	0,00	0,00	0,00	
45,40	0,00	0,00	0,00	
70,90	0,00	0,00	0,00	
2,00	0,00	0,00	0,00	
66,00	0,00	0,00	0,00	
32,00	0,00	0,00	0,00	
2,50	0,00	0,00	0,00	
94,50	0,22	0,00	0,00	
5,40	0,00	0,00	0,00	
6,90	0,00	0,00	0,00	
1,58	0,00	0,00	0,00	
49,90	0,00	0,00	0,00	
74,69	0,00	0,00	0,00	
32,00	0,00	0,00	0,00	
5,90	0,00	0,00	0,00	
15,37	0,00	0,00	0,00	
4,45	0,00	0,00	0,00	
1,03	0,00	0,00	0,00	
1,80	0,00	0,00	0,00	

2,52	0,00	0,00	0,00		
7,69	0,00	0,00	0,00		
4,77	0,00	0,00	0,00		
8,27	0,00	0,00	0,00		
26,52	0,00	0,00	0,00		
2,90	0,00	0,00	0,00		
18,05	0,00	0,00	0,00		
13,57	0,00	0,00	0,00		
34,92	0,00	0,00	0,00		
90,85	0,00	0,00	0,00		
5,84	0,00	0,00	0,00		0,1
1,31	0,00	0,00	0,00		
19,64	0,00	0,00	0,00		
38,42	0,00	0,00	0,00		
1,13	0,00	0,00	0,00		
100,40	0,50	3,60	0,00		
11,50	0,00	0,00	0,00		
28,90	0,00	0,00	0,00		
5,49	0,00	0,00	0,00		
7,51	0,00	0,00	0,00		
13,50	0,00	0,00	0,00		
25,86	0,00	0,00	0,00		
10,63	0,00	0,00	0,00		
49,60	0,00	0,00	0,00		
72,86	0,00	0,00	0,00		
17,95	0,00	0,00	0,00		
9,72	0,00	0,00	0,00		
14,53	0,00	0,00	0,00		
2,85	0,00	0,00	0,00		
36,34	0,00	0,00	0,00		
10,18	0,00	0,00	0,00		
11,65	0,00	0,00	0,00		
16,38	0,00	0,00	0,00		
2,22	0,00	0,00	0,00		
14,00	0,00	0,00	0,00		
18,52	0,00	0,00	0,00		
41,00	0,00	0,00	0,00		
2,00	0,00	0,00	0,00		
12,87	0,50	0,04	0,00		
10,50	0,00	0,00	0,00		
6,80	0,00	0,00	0,00		
44,50	0,00	0,00	0,00		
7,41	0,00	0,00	0,00		
10,40	0,00	0,00	0,00		
5,65	0,00	0,00	0,00		
2,66	0,00	0,00	0,00		
9,24	0,00	0,00	0,00		
1,20	0,00	0,00	0,00		
2,00	0,00	0,00	0,00		
7,00	0,00	0,00	0,00		
0,46		0,08		270,0	
2,90	0,00	0,00	0,00		
8,10	0,00	0,00	0,00		
52,00	0,00	0,00	0,00		
10,00	0,00	0,00	0,00		
16,60	0,00	0,00	0,00		

8,00	0,00	0,00	0,00	
9,40	0,00	0,00	0,00	
3,19	0,00	0,00	0,00	
7,10	0,00	0,00	0,00	
3,00	0,00	0,00	0,00	
17,60	0,00	0,00	0,00	
13,90	0,00	0,00	0,00	
7,99	0,00	0,00	0,00	
7,50	0,00	0,00	0,00	
16,70	0,00	0,00	0,00	
15,37	0,00	0,00	0,00	
8,41	0,00	0,00	0,00	
24,00	0,00	0,00	0,00	
19,03	0,00	0,00	0,00	
10,97	0,00	0,00	0,00	
40,79	0,00	0,00	0,00	
23,27	0,00	0,00	0,00	
12,53	0,00	0,00	0,00	
122,90	0,00	0,00	0,00	
10,40	0,00	0,00	0,00	
15,47	0,00	0,00	0,00	
22,00	0,00	0,00	0,00	
13,21	0,00	0,00	0,00	
7,58	0,00	0,00	0,00	
10,00	0,00	0,00	0,00	
21,00	0,00	0,00	0,00	
6,95	0,00	0,00	0,00	
5,93	0,00	0,00	0,00	
32,08	0,00	0,00	0,00	
13,00	0,00	0,00	0,00	
66,17	0,00	0,00	0,00	
3,00	0,00	0,00	0,00	
5,10	0,00	0,00	0,00	
16,00	0,00	0,00	0,00	
21,00	0,00	0,00	0,00	
15,00	0,00	0,00	0,00	
14,27	0,25	0,23	0,00	
28,59	0,47	0,00	0,00	1,3
2,93	0,04	0,03	0,00	
3,64	0,00	0,07	0,00	
1,40	0,00	0,00	0,00	
39,50	0,07	0,45	0,00	
0,53	0,00	0,00	0,03	
4,43	0,00	0,00	0,21	
5,86	0,14	0,10	0,00	
55,22	0,89	3,46	0,00	0,3
5,89	0,00	0,00	0,00	
14,16	0,00	0,00	0,00	
35,00	0,00	0,00	0,00	
16,81	0,00	0,00	0,00	
2,11	0,00	0,00	0,00	
4,88	0,00	0,00	0,00	
9,34	0,00	0,00	0,00	
11,10	0,00	0,00	0,00	
21,92	0,00	0,00	0,00	
0,65	0,00	0,00	0,00	
13,78	0,00	0,00	0,00	

20,42	0,00	0,00	0,00		
13,19	0,00	0,00	0,00		
98,67					0,0
0,31	0,00	0,00	0,00		
16,74	0,00	0,00	0,00		
23,29	0,00	0,00	0,00		
2,37	0,00	0,00	0,00		
6,75		0,00	0,00		
6,50	0,00	0,00	0,00		
2,00	0,00	0,00	0,00		
6,43	0,00	0,00	0,00		
0,70	0,00	0,00	0,00		
1,45	0,00	0,00	0,00		
0,40	0,00	0,00	0,00		
12,80	0,00	0,00	0,00		
4,40	0,00	0,00	0,00		
16,29	0,00	0,00	0,00		
4,05	0,00	0,00	0,00		
0,83					
0,28	0,00	0,00	0,00		
71,90	0,00	0,00	0,00	0,0	0,0
3,94	0,00	0,00	0,00	0,0	0,0
0,70	0,00	0,00	0,00	0,0	0,0
1,26	0,00	0,00	0,00	0,0	0,0
14,47					
95,37	1,83	1,02	0,00	4 447,0	
16,00	0,00	15,00	0,00		
25,00	1,69	1,49	0,00		
0,75	0,00	0,00	0,00		
1,30					0,0
6,16	0,00	0,00	0,00		
36,50	0,53	0,85	0,00	1 200,0	
3,19	0,00	0,00	0,00		
3,80	0,00	0,00	0,00		
26,00	0,00	0,00	0,00		
27,59	2,26	0,00	0,00		
17,50	0,00	0,00	0,00		
0,72					
22,00	0,00	0,00	0,00		
1,00	0,00	0,00	0,00		
17,20	0,00	0,00	0,00		
6,00	0,00	0,00	0,00		
7,00	0,00	0,00	0,00		
133,00	0,00	0,00	0,00		
1 027,00	14,71	2,76	0,00	10 045,0	0,0
1,00	0,00	0,00	0,00		
10,00	0,00	0,00	0,00		
7,40	0,00	0,00	0,00		
2,83	0,00	0,00	0,00		
18,20	0,00	0,02	0,13		

0,70	0,00	0,00	0,00		
3,70	0,00	0,00	0,00		
1,00	0,00	0,00	0,00		
6,50	0,00	0,00	0,00		
1,00	0,00	0,00	0,00		
11,30	0,00	0,00	0,00		
1,00	0,00	0,00	0,00		
2,00	0,00	0,00	0,00		
2,00	0,00	0,00	0,00		
1,00	0,00	0,00	0,00		
6,00	0,00	0,00	0,00		
11,00	0,00	0,00	0,00		
1,00	0,00	0,00	0,00		
4,00	0,00	0,00	0,00		
1,00	0,00	0,00	0,00		
4,00	0,00	0,00	0,00		
1,00	0,00	0,00	0,00		
2,00	0,00	0,00	0,00		
23,00	0,00	0,00	0,00		
1,00	0,00	0,00	0,00		
1,00	0,00	0,00	0,00		
1,00	0,00	0,00	0,00		
5,00	0,00	0,00	0,00		
3,00	0,00	0,00	0,00		
113,00	0,00	0,00	0,00		
0,90	0,00	0,00	0,00		
21,40	0,00	0,00	0,00		
14,50	0,00	0,00	0,00		
23,60	0,00	0,00	0,00		
25,90	0,00	0,00	0,00		
40,10	0,00	0,00	0,00		
2,30	0,00	0,00	0,00		
13,50	0,00	0,00	0,00		
19,60	0,00	0,00	0,00		
24,00	0,00	0,00	0,00		
7,00	0,00	0,00	0,00		
1,00	0,00	0,00	0,00		
35,00	0,00	0,00	0,00		
1,54					
4,00	0,00	0,00	0,00		
4,80	0,00	0,00	0,00		
5,20	0,00	0,00	0,00	0,0	0,0
0,50					
15,28	1,89	0,11	0,00	0,0	0,0
10,40	0,00	0,00	0,00	0,0	0,0
36,84	0,32	0,00	0,00	0,0	0,0
56,00	3,00	1,00	0,00	2 917,0	
66,00	3,00	2,00	0,00	3 183,0	
32,00	2,00	1,00	0,00	1 133,0	
6,00	0,00	0,00	0,00		
62,50	0,00	0,00	0,00		
0,06	0,00	0,00	0,00	0,0	0,0

2,20	0,00	0,00	0,00		
13,79	0,00	0,00	0,00	0,0	0,0
6,00	0,00	0,00	0,00	0,0	0,0
10,28					
10,00	0,00	0,00	0,00		
47,00	1,00	0,00	0,00		
3,00	0,00	0,00	0,00		
2,44	0,00	0,00	0,00	0,0	0,0
93,00	0,00	0,57	0,04	3 190,0	0,0
336,70	4,30	5,21	0,00	3 347,0	0,0
6,77	0,00	0,00	0,00	0,0	0,0
58,71	2,16	0,82	0,05	1 467,0	0,6
2,88					0,0
127,49	0,00	0,00	0,00		
4,41					
12,60	0,00	0,00	0,00		
407,20	67,10	6,40	26,80		43,0
2,18					
18,70	0,00	0,00	0,00	0,0	0,0
37,20	0,00	0,00	0,00		
13,00	0,00	0,00	0,00		0,0
1,00	0,00	0,00	0,00		
3,38	0,00	0,00	0,00		
114,50	0,40	0,10	0,00		
10,60	0,00	0,00	0,00	0,0	0,0
1,00	0,00	0,00	0,00		
34,00	0,00	0,00	0,00		
239,58	5,96	14,04	0,00	4 582,0	0,0
1,00	0,00	0,00	0,00		
29,00	0,00	0,00	17,42	580,0	0,0

1,00	0,00	0,00	0,00		
19,97					
6,56	0,00	0,00	0,00		
1,00	0,00	0,00	0,00		
63,00	0,00	0,00	0,00		
1,23					
2,48	0,01	0,00	0,00	10,0	
12,48	0,00	0,00	0,00	398,0	
310,90	6,80	40,30	3,60		2,0
189,90	39,30		1,00		0,6
15,32	0,15	0,07	0,00		
23,79	0,47	0,13	0,00	648,0	0,0
15,88	0,00	0,00	0,00		
2,00	0,00	0,00	0,00		
2,00	0,00	0,00	0,00		
9,00	0,00	0,00	0,00		10,0
115,60	10,80	6,80	2,80		5,0
1,00	0,00	0,00	0,00		
9,00	0,00	0,00	0,00		
15,00	0,00	0,00	0,00		
3,00	0,00	0,00	0,00		
509,86	20,24	27,63	0,00	6 510,0	0,0
4,00	0,00	0,00	0,00		
0,80	0,00	0,00	0,00		
6,80	0,00	0,00	0,00		
1,00	0,00	0,00	0,00		
1,50	0,00	0,00	0,00		0,0
34,00	0,00	0,00	0,00		
6,69	0,00			10,0	
1,59					
405,25	0,00	0,00	4,05	0,0	0,0
38,00	1,00	4,00	0,00		
257,70	0,00	0,50	0,00		

3,46					
15,00	0,00	0,00	0,00		
320,15	15,77	0,00	0,00	4 142,0	0,0
923,68	0,30	0,00	0,00		
7,55	0,00	0,19	0,00	500,0	
13,67	0,31		0,00	404,0	
5,59					
8,90	1,22	1,37	0,00		
2,32	0,00	0,04	0,00		
2,00	0,00	0,00	0,00		
48,00	1,08	0,00	0,00		
2,00	0,00	0,00	0,00		
2,00	0,00	0,00	0,00		
30,00	0,00	0,00	0,00		
8,00	0,00	0,00	0,00		
4,00	0,00	0,00	0,00		
3,55	0,00	0,00	0,00		
44,70	2,56	0,85	0,00		
33,00	0,00	0,00	0,00		
46,00	0,00	0,00	0,00		
460,82	0,00	0,00	0,00		
662,76	17,22	0,00	0,00	0,0	0,0
70,20	0,00	1,82	0,13	2 087,0	0,4
6,18					
2,43	0,00	0,00	0,45	80,0	0,0
1,34					
44,70	0,00	0,04	0,79		0,0
31,00	0,40	0,02	0,18		0,0
28,32	0,11	0,09	0,01	91,0	0,0
52,63	0,94	0,61	0,00		
90,70	0,39	0,00	0,00	1 030,0	
119,30	0,00	0,00	0,00		
21,94	0,00	0,00	0,00		
1,74	0,00	0,00	0,00		

17,83	0,00	0,37	0,00	1 500,0	
60,18	0,00	0,47	0,00		
10,69	0,00	0,24	0,00		
17,45	0,00	0,10	0,00		
18,31	0,50	0,00	0,08		
29,00	0,00	0,07	0,00		
48,00	0,00	0,00	0,00		0,0
3,40	0,00	0,00	0,00		0,0
1,41	0,00	0,00	0,00		
51,00	0,00	0,00	0,00		
3,42	0,00	0,03	0,00		
15,75	0,16	0,23	0,00		0,0
8,52	0,00	0,00	0,00		
4,58	0,00	0,00	0,00		
1,80	0,00	0,00	0,00		
67,90	0,40	0,00	0,00		0,4
7,90	0,00	0,00	0,00	0,0	0,0
5,50	0,00	0,00	0,00		
38,00	1,16	1,21		836,0	
21,53					
12,60	0,00	0,00	0,00		
1,00	0,00	0,00	0,00		
13,30	0,26	0,20	0,00		
57,46	0,00	0,00	0,00		
62,06	0,00	0,00	0,00		
1,00	0,00	0,00	0,00		
3,22					
6,04	0,00	0,00	0,00		
3,82	0,00	0,28	0,00		
1,45	0,00	0,00	0,00		
0,43	0,00	0,00	0,00		
2,36	0,00	0,00	0,00		
274,10	5,50	2,40	0,00		0,0
0,49	0,00	0,00	0,05		
14,39	0,00	0,00	0,00		
2,25					
0,73	0,00	0,00	0,00		
4,00					
5,46					
1,30	0,00		0,00		
23,00	0,00	0,00	0,00		0,0
1 212,00	0,00	0,00	0,00		
18,18	1,00	0,00	0,00	669,0	
2,00	0,00	0,00	0,00		

318,31	3,26	2,00	0,00	1 897,0	0,0
2,44	1,00	0,00	0,00		
0,05	0,00	0,00	0,00		
6,60	0,00	0,00	0,00	0,0	0,0
7,40	0,00	0,00	0,00	0,0	0,0
1,60	0,00	0,00	0,00	0,0	0,0
18,20	0,00	0,00	0,00	0,0	0,0
1,50	0,00	0,00	0,00	0,0	0,0
0,50	0,00	0,00	0,00	0,0	0,0
3,00	0,00	0,00	0,00	0,0	0,0
5,20	0,00	0,00	0,00	0,0	0,0
28,80	0,00	0,00	0,00	0,0	0,0
6,00	0,00	0,00	0,00	0,0	0,0
4,75					
120,00	1,00	3,00	0,00	100,0	0,0
2,82	0,00	0,00	0,00	0,0	0,0
86,00	0,00	0,00	0,00	0,0	0,0
1,88	0,00	0,00	0,00		0,0
4,56					

Vodohospodářské opatření [39]	Ochrana a tvorba ŽP (ÚSES) [40]	Zpřístupnění pozemků (cesty cementobetonové v m) [42.2]	Zpřístupnění pozemků (cesty asfaltové v m) [42.4]	Zpřístupnění pozemků (cesty penetrační v m) [42.6]
	0,3		2051	
0,0	0,0		601	
0,2	3,3			
6,8	25,6			
13,9	32,4			
0,0	0,0			
0,4	1,1		571	
0,0	0,0			
	0,1		1357	
	8,0			
0,0	6,0		240	
5,0	10,2			
0,7	5,5	0		
0,0	1,5			
0,0	24,0			
0,0	1,8			
	2,2			
0,0	8,0			
0,0	4,1			
5,0	164,0			1140

0,0	6,0			
0,0	3,0		474	
7,9	31,6			
	15,0		2051	
0,2	23,6			
4,0	20,0		1397	
	5,9			
2,0	11,5		5429	
	9,0			
0,0	0,0	0	5035	0
	10,3			
0,0	0,0	0	0	0
0,0	0,0	0	0	0
0,0	0,0	0	0	0
1,6	1,5			
0,0	39,5			
0,0	29,3			
			395	
0,3	0,0			
0,7	2,2			
	5,0		479	
0,6	2,2			
	0,4			
2,4	0,8		1786	

5,0	8,0			3906
0,0	0,0	0	4235,13	0
1,7	13,3			
			3073	
15,2	9,7		4020,8	
0,0	0,0			
0,3	12,1			
0,0	0,0	0	0	0
0,0	0,0	0	0	0
0,0	0,0	0	0	0
0,0	11,1		240	
	1,0			
0,0	19,0	0	0	2418
0,0	0,6			
0,0	0,0			
0,0	84,3			
0,0	3,0			
4,7	12,0			
1,0		1230	3563	
				154
0,8	18,2			
0,5	0,3	0	0	1279
0,0	6,2			
0,0	0,1			
0,8	4,4			
8,1	59,9			
	21,8			
0,0	5,3	0	1983	0
0,4	1,2			
	13,3			
1,6	5,0			

0,1	0,6			
1,0	12,0			
0,0	20,0			
0,5	1,9			
	1,4			
2,9	13,7			
0,0	1,0		1317	
0,9	71,9			
0,7	0,0	0	0	0
2,0	1,7			
7,3	0,9		506	547
0,3	66,8		2752	
	8,0		3041	
1,0	27,6			
1,4	21,6			
0,0	11,0			
0,0	20,8	0	0	0
1,4	11,5			
1,8	39,3		3255	
0,0	0,0			
0,2	8,0		530	
4,3	2,5			
	2,0		2743	
0,3	2,6			
0,0	0,0			

3,0	26,0	0	0	2343
2,0	0,0			
	2,0			857
	6,3			633
0,0	1,0			
2,8	10,1			
0,6	0,3			
3,5	5,6			
0,0	0,0	0	0	0
0,0	0,0	0	0	0
0,0	0,3	0	0	0
0,0	1,3	0	0	0
0,0	11,8			

1,9	20,4			
5,0	7,0			
1,0	41,0		1783	
0,0	10,4			842,82
0,0	0,0	0	0	0
19,0	71,0			
0,0	0,0	0	0	0
0,0	26,3			
0,0	0,0			
1,0	0,0			240
0,0	0,0			
0,0	0,6			
0,0	1,0			
0,0	267,0			
0,0	0,0			

0,0	10,0			
	3,6			
0,0	4,0			
1,0	1,0			
0,0	0,0	0	0	0
0,0	0,0	0	0	0
0,0	0,0	0	0	0
0,0	0,0	0	0	0
0,0	0,0	0	0	0
0,0	0,0	0	0	0
0,0	0,0	0	0	0
0,0	0,0	0	0	0
				2309
2,0	3,0	0	0	4421
	7,6			
0,0	0,0		1978	
9,2	19,3		1480	1405,78
0,3	5,1			
0,0	0,0			
3,0	2,0		3198	
6,5	1,0		2412	
	28,2		2497	
3,0	9,0			
3,3	41,3			
4,8				

0,0	0,0	0	0	0
	42,9			
	1,0			
0,0	14,0			
0,0	0,0	0	0	0
0,0	0,0	0	0	0
0,0	0,0	0	0	0
0,0	0,0	0	0	0
0,0	0,0	0	0	0
0,0	0,0	0	0	0
0,0	0,0	0	0	0
	5,0			
0,0	0,0	0	0	0
0,0	10,2			
0,0	0,0	0	0	0
0,0	1,0	0	0	0
1,0	14,0	0	0	1813
1,9	0,9			
3,8	9,9			
0,0	0,5			
1,9	22,0			
0,0	7,2			
0,0	0,0			530
0,2	0,0	0	0	922
0,0	0,0	0	0	0
0,0	3,0	0	0	0
0,8	16,6			
3,0	36,0			
0,0	17,3	0	0	0
3,0	4,0			
1,0				

2,2				
	2,0			
3,7	3,0	0	0	0
	1,1			
16,4	75,5			
0,0	3,7			
4,0				
0,0	17,7			
5,6	4,0		2315	541
0,0	0,0			
0,5	7,2			
0,1	10,0			
	1,0			1446
0,0	0,0	0	0	0
0,0	0,0	0	0	0
0,0	0,0	0	0	0
0,0	0,0	0	0	0
0,0	0,9			325
0,0	0,0			
0,0	0,2			406
0,0	0,1			1204
0,6	9,0			
1,6	4,2			
0,0	0,4			
0,0	0,0			
2,4	0,0			
1,2	6,0		1470	
3,0	21,5	893,5		
0,0	1,2	0	0	0

0,0	0,0			
0,0	177,0			
0,0	43,0			
0,4				
0,0	0,0			
0,0	0,0			
0,1	8,7			

	1,0			
0,0	1,5			
	6,0			
0,0	0,0			
		0	0	0
2,0	6,0			

0,8				
0,0	16,0			
0,0				
0,0	0,0	0	0	0
0,0	0,0			
1,0	2,0			
0,0	0,0			
0,0	0,0			
0,0	0,0			
	6,0			882
0,0	0,0			

0,4	2,0			1085
	0,0			
0,0	0,0	0	0	723
0,0	0,2	0	0	0
0,0	0,0			
0,0	0,0			
0,0	0,0			1663
0,0	0,0		1043	
1,0	5,0			
4,4	8,1			
0,0	20,0			
0,0	0,0			
0,0	0,0			
0,1				
1,0				
0,0	0,0			

0,0	14,9		787,98
0,0	0,0		
0,0	0,0		
0,0	0,1		
0,0	3,0		
0,0	0,0		
4,6	1,7		
	2,0		
	0,5		

		0,2		
		0,2		
		2,2		
		4,4		
		3,0		
		2,6		
		1,2		
		2,3		
		0,4		
1,0				
		8,7		
0,3				
2,0				
0,0	0,3			2125

0,0	5,3			
1,3	14,2			
0,0	0,0	0	0	0
0,0	3,1			
0,0	0,0	0	0	0
				855
0,0	0,0		326	
6,9	9,1			
0,0	0,0			
2,5	22,0		551	
0,0	0,0	0	0	0
2,0	8,0			
0,0	5,6			
8,6	40,0			
23,3	137,1			
2,8	73,9			
0,0	30,0			
10,6	31,1			
0,4	2,4	0	0	0
2,1	2,2			
0,0	109,7			
6,4	5,1			
0,0	0,0			
0,0	0,0	0	0	0
0,8	32,3			

1,0	16,0	0	0	1304
				529
1,0	1,0	0	0	731
0,0	1,1	0	0	0
				944
4,0	1,4			2843
0,0	1,0			2020
0,0	0,0	0	0	0
1,0	2,0	0	1333,3	0
1,3	53,5			
	10,0		704	
0,9	1,5			
	3,1			
0,0	2,0	0	0	0
0,0	15,0	0	0	0
	5,0		830	
4,0	113,2			
0,0	5,0	0	0	0
1,8	9,9			
2,9	10,4			
1,6	27,0			
	4,1			
0,3	4,3			
0,0	8,0			
0,0	3,0	0	0	0

22,3	63,0			
0,0	11,1			
3,8	9,3		3142	212
0,0	20,0			
6,7	48,3			
0,9	0,1			
	1,6			
0,0	14,0			
0,0	4,1			
22,9	3,9			349
0,0	1,0			
0,0	0,2			304
	23,5			
0,0	12,0		973	
0,0	9,0		567	
1,4	2,8			
0,0	11,5			
0,0	3,8			
1,2	0,2			
0,0	7,7			
0,6	33,7		475	
0,0	1,0			
0,0	3,5			
0,0	10,0			
0,0	14,0			
0,0	5,9			
0,0	2,0			
	30,0			
0,2	0,6			
1,0				
4,0	39,0		1283	990
5,8	0,6			
0,0	1,9			
0,0	0,0			
0,1	0,6			
1,1	0,0			
0,0	0,0			2331,74
1,2	0,3			
1,0	143,0			
0,0	0,0		1672	4474
	32,0			

	120,0			
0,0	6,0		3294	
0,0	0,0			
1,0	24,0			
2,0	20,0			
1,0	31,0			
0,0	1,0			2020
	73,0			
	10,0			
	38,0			
	98,0			
5,0	172,0			
1,0	67,0			
5,0	3,0		516	
	36,0			
0,0	0,0			
0,0	50,1			
0,0	2,0			7189
0,0	2,0			
0,0	1,0			2028
0,0	10,3			
1,0	4,0			1795
	12,0			
	31,0			211
	44,0			
11,5	17,0			
1,0	2,8		2876	
1,0	1,0		500	1377
4,2	7,0			
0,0	1,0		374	
0,0	0,4			2585
1,0	1,0			
0,8	0,0			
3,0	66,0			
1,0				
1,0	1,0			
0,0	0,0			
10,9	13,6			
0,0	0,0			
0,0	7,0			
0,0	69,2			
0,0	18,0			
	7,4		271	
	6,0			

1,8	4,1			
4,3	0,0			
0,0	0,6			
3,1	179,0			
	18,0		425	1248
4,0	3,9			
2,3	1,5			
2,0	31,0			
0,0	2,4			
2,0	34,3		1738	
0,0	0,0	0	398	875
0,0	15,7			6596
1,6	66,0			
0,0	30,3			
3,4	3,0			

	50,2			
0,5	0,0	0	4198	0
0,0	11,1		952	
0,5	33,9			
9,0	26,0		462	
0,8	0,5			
0,4	0,5			
4,6	12,1			
4,0	39,0			
0,0	0,0		1798	1061
5,0	278,7			
3,4	0,0			
0,6	0,0		708	
	0,4			
	1,5			
0,0			679	
15,0	61,8			
7,8	27,0			
14,2	137,4			
0,6	2,9			
			2791	
			1264	
1,0	71,0			
	7,4			
2,9				
1,3	3,0		781	

	17,0		758	
0,5	7,0			
2,0	3,0			
0,0	0,0		1411	454
	8,0		2169	838
2,2	1,2			
1,0	1,0			
0,1	12,6		926	
1,5	0,6			
0,0	86,0			
2,2	0,3			
	17,7			
0,0	0,0			
	111,0			
2,0	44,0		530	
4,0	102,0		2020	
0,0	13,6		2316	
1,0	7,5			
0,0	0,0			
	0,2			
1,0	61,0			
	1,0			
1,0	7,0		1508	370
1,9	0,0			
0,0	0,0			
3,2	4,7			
0,5	0,0	0	0	0
7,6	39,1		958	
	5,0			
0,0	0,0		1691	
0,0	3,0			

0,0	1,0			
	23,0			
0,5	3,0	0	0	0
0,2	36,6			
0,0	0,0		1024	1041
0,1	0,8	0	2425	0
0,0	0,0		343	872
4,0	3,0			
0,0	0,0	0	0	2572
0,2	6,6			
0,0	1,2			
0,4	1,0	0	0	0
	31,5			
	15,0			
0,1				
0,0	0,3			
0,0	0,0	0	0	685
8,6	52,4			
	2,9		1704	
	97,0		1436	
2,0	32,0			
1,0	128,0			
10,0	7,0			
0,0	19,0			
0,0	0,0			
2,0	3,0	0	0	2769
	2,0			
0,0	3,5			
29,1	31,8			

	2,0			
0,0	10,0			
1,4	8,6			
0,0	0,4	0	0	0
0,2	40,0			
2,2	28,8			
2,2	8,5			
2,2	3,3		439,47	
11,8	8,4			
7,5	3,0		1264	
4,3	2,2		594	
	3,0			
7,7	6,1			
0,0	0,0			
	1,0			1209
0,5	13,9		3955	
0,0	29,0			
0,9	18,4			
1,3	6,4			
	2,0			229
	0,7			
1,0	44,0		2596	
0,0	0,0			
0,0	4,2			
7,0	2,8			
	0,8			

	5,1		622	
0,3	0,0	0	0	0
5,0	68,0		1978,32	
slavice				
0,0	7,0		7899	
0,0	0,0		4203	
0,7	4,7			
0,0	19,2			
0,0	0,0			
1,0	1,0			
0,0	1,7			
0,0	0,0	0	0	0
0,1				
0,0	7,5			
0,0	0,0	0	0	0
5,5	10,0			
15,0	46,7			
0,0	2,0		2300	1210
0,0	1,0		1243	836
1,7	1,3			
0,0	0,0		2892,56	
	11,4			
1,4	21,0			
1,5	8,0		2005	
0,0	1,0			
0,0	0,0			
0,0	1,0	0	0	2239
10,0	91,0		3278	
11,0	15,0			
2,0	0,6			
	6,0			
0,0	0,0	0	0	0
0,0	9,0			
	30,0		1307	

0,4	0,9			
	6,7			
1,0				
0,6	0,7		405	
0,0	4,0			
0,0	10,2			
2,0	130,0	1732,9		
0,6				2360
0,0	71,2		3433	
7,0	1,0			
0,2	0,9		300	
	4,0			
1,0	0,0			
0,0	0,0		1772	759
2,1	5,0			
5,0	1,0			
0,0	3,0			
0,0	0,0	0	0	0
0,0	2,0			
0,1	0,3			
0,0	2,0			
0,0	15,6			1049
0,0	2,2			
0,0	0,0			
0,0	8,1			
0,0	0,0		5200	
	16,6			
0,7	6,1		1043	
1,0	12,0			
0,0	0,0			
3,2	3,7			
44,4	46,4			
1,9	0,0			

0,0	0,0		3746	
3,0	3,0			
0,0	0,0			
0,1	2,8			
3,2	21,9			
0,0	1,0			
	12,6		1348	
24,0	37,0			
0,0	0,5			
1,7	5,9			
0,0	8,8			
19,7	30,8		805,28	
0,0	6,2			
1,0	8,0	0	0	0
17,4	115,6			
0,0	1,1			
0,0	13,1			
3,9	9,7			
0,9	5,8			
1,1	5,7			
	6,0			
0,0	7,0			
15,0	9,5			
6,5	26,5			
	32,0			
0,0	9,2			
1,6	8,1		1059	

1,0	8,0			2234
	8,9			
0,0	8,0			
0,0	0,0			
0,0	4,1			
1,3	1,8	0	0	0
0,6	66,7			
0,3	0,8	0	0	720
4,3	11,0			
	11,0			
0,0	0,0	0	0	0
1,5	6,1			
2,4	2,0			
2,7	2,2			
1,0	7,0			
4,0	48,0			
0,0	13,1			
0,0	149,0			
4,1	29,5			
	2,6			
0,0	0,5			
0,5	0,0			
0,0	0,0		510	
2,0	1,0			
21,0	11,4			
	1,1			
5,7	63,5			
3,2	6,5			
0,0	10,5			
3,0	32,0			
10,6	0,0	0	0	0

1,0			3173	318
				1021
1,0	27,0			
1,4	1,6			
	0,1			
4,0	75,0		620	
1,0	1,0			
	0,8			
0,0	0,0			
0,0	1,5		1716	
2,0	3,0			
			1649	210
0,0	0,0			
0,0	10,8		813	
39,8	17,3		2650	
3,2	2,5			
2,2	5,0			
	7,8			
0,0	1,6			
0,0	9,1			
2,0				
	44,0			
0,0	3,0			
0,0	2,2			
3,0	18,0			
0,0	0,0			
2,2	4,2			
1,6	0,0		575	

6,1	9,8			
1,2	40,4			
4,0	5,0			
9,3	28,1			
1,0	0,2	0	0	0
0,0	5,6			
0,5	0,4	0	9895	0
3,6	7,0		455	5556
0,3	5,0			
12,7	53,1			
0,7	1,5			
0,0	3,0	0	0	0
0,0	1,0			
4,0	9,0			
2,5	0,0			
0,0	4,0	0	0	0
6,0	0,8		850	685
3,0	2,0		2111	
3,0	2,0			
0,0	25,0			
2,0	25,0			
	33,3			
0,0	0,0			

2,9	3,1			
0,0	0,0			
0,5	13,9			
10,4	13,7			
0,1	2,0			
2,4	77,0			
1,0	1,0		1352	890
1,2	1,3			
2,0	29,0	0	628	0
0,0	0,0			
0,3	3,2		4055	
0,0	0,0		1393	3099
0,0	1,0		2192	679
12,0	19,0			2592
2,6	4,5			
0,7	5,0			
0,0	30,5		2349	
0,0	6,8		5799	
2,0	167,0			
3,0	14,0			
	10,0		2183	
1,4	1,5			
0,0	3,5		650	
0,0	2,0			
1,1				
0,0	60,1			

0,0	6,0			4185
15,9	34,0			
5,8	17,2			
0,0	4,0		562	
0,0	23,0			
5,5	64,8			
7,8	1,7			
0,3	5,7		3,68	
	9,0			
0,0	0,0			
0,0	0,0			
0,0	18,0			
1,4	5,6			
0,0	2,0		711	2741
2,0	6,8			
0,0	8,0	0	1498	0
25,0	22,6			
			698,07	
6,3	38,0		3843	
0,0	0,0			
0,7				
	2,4			
	14,0			
0,0	1,5			
0,1	0,0	0	0	0
3,0	115,8			
1,0	8,8		227	
1,0	22,1		1470	
0,5	19,5			
4,4	6,3			
0,0	0,0		1170	1290
0,0	0,0	0	0	0

0,0	0,0			
0,4	3,6			
1,3	2,0			
4,1	2,9			
6,0	3,5			
2,4	50,1		2863	
1,2	5,6			
0,0	4,0			
1,8	7,6			
6,0	13,9		3349	
0,0	0,0		554	507
3,0	83,0		2923	
42,0	74,0		2853	
1,3	22,2			
1,0	2,0	0	1648	0
0,0	0,0			
0,0	16,4			
7,0	33,3			
2,5	1,8			
0,0	1,0			1157
0,0	0,0			
32,0	58,0			
0,0	0,5			
0,0	2,0		3183	
0,0	1,0			
0,0	0,0			
0,0	22,0			
0,0	0,0			
0,0	1,5			
5,7	2,7			

2,9	0,6		541	
1,0	0,0		396	1341
1,3	11,9		1524	
0,0	1,7			
1,0	0,5	0	0	0
5,5	4,2			
1,0	13,0			
2,0	2,0			
	2,0			
1,2	25,1			
0,0	2,0			1407
15,0	22,0			
	15,0		2321	
	13,3			
0,0	3,1			
11,9	183,0		1380	
30,0	29,0			
3,0	4,0		881	840
0,9	8,0			
2,1				
2,0	0,0		1479	206
0,0	0,0	0	257	0
6,0	5,0		910	

0,3	30,0	0	0	0
1,1	12,0			
0,0	3,0			
0,0	4,0		1711	367
1,0	3,0			
4,0	5,0			
0,0	0,0			
0,0	0,0			
5,0	2,0			
0,1	13,6			
0,0	2,6			
0,0	0,0		318	
0,0	0,0			
0,0	2,2			2863
	2,8			
0,0	11,0			
0,0	0,0	0	0	0
0,9	0,0			
1,0	6,0			
0,3			3056	
0,0	1,7		1226	2927
	0,5			
0,0	28,0			
0,0	0,0			
1,2	23,5			
0,0	5,4			
7,0	20,0		1859	
0,0	0,0		1539	
3,0	9,0			
	1,6			
3,0	3,0			
0,9	5,7			

0,0	8,9			
0,0	0,5	0	0	0
15,0	7,2			
0,0	25,5			
0,2	7,7			
1,0				
0,3	3,9			
1,5	68,3			
1,3	1,8			
0,0	2,4			
0,1	0,0			
1,0	25,0			
9,0	29,0		4790	
2,4	13,1			
0,0	0,0			2447
26,0	7,6		1931	
2,3	54,7			
4,5	4,1			
3,0	95,0			
0,0	11,9			
0,6	0,8			
	0,3			
0,0	1,0		1290	680
0,9	1,2			
1,6	4,3			
13,0	167,0		755	
0,0	0,0			
2,0				
0,0	0,0			
0,3	0,2			

0,0	2,0			
0,0	0,0			1611
8,9	84,0			
6,0	26,4			
0,0	36,0		633	
2,0	2,0		3913	
0,3	11,1			
1,2	8,0		832	
0,0	0,0		188	1579
23,3	15,5			
1,0	2,5		884	
1,6	2,5			
	11,0			
1,7	8,9		4090	
0,0	0,0			
2,4	4,7			
3,8	16,0			
	5,0			970
2,7	6,5			
	3,6		1556	
2,0	12,0			
0,0	0,0			
0,5	3,7			
	1,4			
1,0	2,0	0	0	0
16,0	6,0			
0,0	3,0			
1,0				

0,0	0,0		1177	1098
0,0	0,0			
5,0	0,0			
0,0	2,8			
7,6	56,9	2302		
	3,0			
9,1	29,9			
0,0	0,0			
0,1	8,3			
1,3	27,2			
0,5	2,7	0	0	0
3,0	3,0		574	
0,0	0,0			

0,2	25,5			
1,4	14,9			
0,0	7,0			
24,0	22,0			
1,0	16,0			
0,1	0,8		1200	
0,0	0,0			1278
2,0	2,0			
3,7	3,0		720	
1,0	3,6	0	1689	1019
0,2	25,0			
4,0	5,0		11772	
2,0	20,0			
7,3	7,8			
0,0	2,0			2636
2,0	5,0			
	64,0			
0,0	1,6		2134	
3,0	25,0			
1,0	14,0			
32,0	54,0			
	92,0			
4,1	8,5			
0,0	0,0	0	0	0
1,0	2,0			
2,0	24,0		480	
0,0	0,0	0	0	0
0,0	7,0			
0,0	0,0		1787	1829
0,7	0,0			
11,7	33,7			
0,0	1,0			
0,0	14,6			
	23,0		1163	355
4,8	23,4			
0,0	0,0			1158
0,0	20,8			
0,0	0,0			

0,0	2,0			
	18,0		945	
	0,3			
	35,5		201,3	
0,0	0,0			1492
1,5				
0,0	0,0			
0,5	1,8			
0,0	0,0			4190
0,5	18,5			
0,5	20,0			
6,0	3,0			
	16,2			
1,0	32,0		3707	
	12,0			
	13,0			
1,3	1,3			263
7,0	6,0			
	1,0			139
7,6	1,7			
9,1	6,0			
	1,3			
	87,0		3159	
1,1	1,8			
1,2	2,8			
	19,0			
0,9	0,0			

12,4	18,6			
4,6	17,7		2344,4	
0,0	0,0		2433,5	3647,5
			25	
3,0	18,0		5541	
1,0	11,0			
2,0	43,0		1205	
0,0	1,0			
0,2	22,0			
14,8	17,0			
5,0	2,0			
3,3	29,2			
	2,5			
	6,0			
0,8	10,0			
0,0	0,0			
			1513	
4,5	3,8		617	
0,0	6,4			
37,6	80,1			
1,0	12,0			
0,5	21,3			
	3,7			
0,3	7,8			
0,0	0,0			2084
	1,0			
1,2	25,0			
2,6	7,0			313
0,1	14,0			
65,6	13,3			
	1,0		497	
0,0	0,0			

4,7	26,5			
	6,3			3058
1,6	0,2			
0,0	11,3			
2,0	21,0			
1,0	4,0			
0,1	0,8			
	15,1			
0,7	13,0			
2,0	46,3			
0,8	1,2			
18,2	49,3			
1,0				
0,0	17,4			
	10,6			
0,0	4,0			
1,5	4,1			
1,2	6,9		383	3055
3,0	38,0			
	0,2			
0,0	0,5		2730	3055
0,0	3,7		360	
0,0	5,5			
5,0	27,0			
0,4	16,0			
0,0	18,5			
1,0	5,0			
4,2	6,3		190,5	
1,0	24,2			
5,1	16,5			
1,0	12,3			
	4,6		498	
1,0	20,0			
6,0	16,9			

3,5	41,4		
2,0	6,0		
0,0	0,0		
0,4	22,3		
	2,3		
6,7	20,7		
0,5	17,0		
0,9	2,2		
0,0	2,0		
	1,5		
	9,8		
0,1	5,4		
1,0	0,0		
0,0	0,0		
	2,7		
2,3	8,1		
1,7	8,4		
	1,3		
0,0	0,0		2886
0,5	2,6	1897	
4,0	9,0		
0,6	11,6		
		2548	
0,0	0,0		
	5,0		
	12,0		
3,2	13,9		
0,0	3,2		
0,2	1,8		
1,3	5,7		

14,3	26,3			
4,0			2025	
0,0	46,2		1457	
1,0	1,0		2164	
0,0	0,0			
	7,1			
0,0	4,0			
9,1	4,5			
	0,3			
8,5	9,0		1540	
1,0	8,0		620	
	1,9			1298,1
1,0	10,0			
5,8	3,8		1326	
3,0	7,0		2980	
	6,0			
1,0	3,0			
2,0	12,0			
0,9	2,6			
	24,0			
0,0	0,2		739	242
0,0	29,6			
3,0	14,0		335	
1,3	0,0			
0,6	28,5		1186	
1,3	6,0			2108
	26,0			
0,0	0,0		2992	981
0,2	0,4			
0,0	0,0			
	1,0			
0,0	10,3	0	0	0
1,0	12,0			
2,0	0,0			1407

0,3	118,4			
1,3	64,8			
	14,0			
0,5				
1,1	2,2			
0,0	1,2			
5,8	26,9			
	0,3		1528	
0,0	15,4			
3,5	3,7			
7,5	87,0			
0,0	4,8			
5,0	14,3			
	29,2			
0,0	9,0			
0,1	13,7			
0,2	1,9			
6,7	12,7		830	
0,0	0,0			
15,0	78,0			
5,1	31,0		1530	
3,0	9,0		536	
3,1	35,1		2194	
3,0	15,0			
0,3	48,9			
0,5	3,0			
1,4	14,8			
1,5			2511	
7,0	76,0			
0,0	3,2			

20,0	9,0		1897	
4,0	22,0			
2,0	1,0		4007	
1,0	3,0			2952
1,3	0,0			
23,0	368,0		2723	
5,0	19,2		2792	
0,0	0,2			
	1,0			2282
0,0	0,1	0	0	0
1,2	49,4			
0,0	7,0			
	8,0		905	
0,5	2,0			
3,3	53,2			
1,6	0,0			
0,0	0,4			
0,8	0,2			
0,0	2,0	0	2117	282
4,6	21,3			
2,3	10,6			
23,0	58,0			
14,6	31,0			
2,3				
	7,4		253	
1,0	2,0			1645
			1560	379
	0,9			
1,0	18,0			
1,5	20,7			
0,0	1,1			
0,0	0,7			
0,0	0,0			
0,0	1,0			
3,0	31,0			
	29,0			

5,0	0,9		2100	
0,5	16,1			
4,0	4,4			3823
1,0	1,0			
0,0	17,5		936	
7,7	7,3			
1,2	69,1			
0,9	45,3			
0,3	2,0	0	0	0
0,5	0,0	0	0	0
1,3	15,0			
0,0	12,8		2957	2348
0,1	25,4			
	12,0			1004
0,0	5,9			
1,5	25,3		2803	
0,0	6,4			
	40,0			
	6,4			
0,0	3,0	0	0	0
0,0	0,0		458	1331
0,3	0,0	0	0	0
0,1				
3,0	6,0		2300,58	639
2,2			1840	
	4,7			
	1,0		8112	
0,3				

7,7	12,4			
0,0	0,0			4199
5,3	16,0			
0,6	21,0			
3,0	0,0			
	0,2			3965
	29,1			
	2,3			
0,0	0,0			
0,0	1,0			
0,0	8,0	0	0	424
0,0	0,0			
0,0	8,0			
1,5	0,0			
6,9	13,2		2270	1060
0,0	6,8			752
1,0	0,0			
8,4	24,0			
0,0	0,0	0	0	0
0,0	0,0		705	
0,0	0,0			
2,2	11,9			
2,0	2,4			
0,0	51,8		3955	
0,0	0,0			
5,0	13,0			
				2013
10,0	31,0			
6,2	68,5			
3,5	4,0			
0,0	6,5			
0,0	3,9			
0,0	6,5			
	8,6			
0,0	0,0	0	0	0
2,4	2,8			
6,4	27,2			
4,0	25,0		394	
	3,8			

	0,3			
0,0	0,0	0	0	0
0,0	0,0	0	0	0
3,0	0,0			
4,1	48,5			
0,0	3,0	0	0	769
0,0	5,1			
			325	
	2,9			
4,0	79,0		1735	
0,0	0,0	0	0	0
0,0	0,0	0	0	0
0,0	0,0	0	0	0
0,0	0,0	0	0	0
0,0	0,0			
0,3	4,0			
0,3	1,8			
1,9	2,0			1634
0,0	0,0	0	0	1631
2,0	12,0	0	0	1407
0,0	7,9			
4,2	8,5			
10,4	23,0			
0,0	0,5	0	0	0
0,0	0,0	0	0	1216
0,0	0,0			
1,0				
0,0	4,0	0	0	0
6,8	56,0			
0,0	16,0			
	3,4			
0,9	19,6			
	27,0			1282
0,0	0,0	0	0	0
0,0	0,0			
0,4	6,8			
3,0	6,0	0	0	0
11,0	94,0	0	0	0

0,0	3,9			
0,8	23,0		842	
10,0	66,0			
2,9	87,1			
6,7	1,5			
2,4				2265
0,0	0,0	0	0	0
0,0	2,2			
0,0	2,3			
9,0	17,5			
0,0	11,1		620	
0,0	3,7			
0,4	6,4			
0,0	0,0	0	0	0
2,0	0,0	0	0	0
			990	
1,0	8,0			
0,0	9,0			
	1,2			
3,9	23,5			
0,0	0,0	0	0	0
9,4	16,4		1004	
0,0	0,0	0	0	0
0,0	4,2			
2,0	6,0	0	0	787
0,0	0,0	0	0	0
0,0	0,0	0	0	0
3,0	98,0		1687	
				993
0,8	3,7	0	0	0
	19,9			
0,0	2,0			
0,0	0,0	0	0	0

0,0	0,0	0	0	0
0,0	0,0			
0,0	0,0	0	0	0
0,0	0,0	0	0	0
0,0	0,0	0	0	0
0,0	0,0	0	0	0
0,0	16,1			
0,0	7,5			
0,0	1,0			
	34,6			
	2,0			
0,0	0,0	0	0	0
0,0	0,0	0	0	0
0,0	0,0	0	0	0
0,0	0,0	0	0	0
1,7	11,1		569	
0,0	40,1	0	0	0
0,0	3,0			
				543
0,0	0,0	0	0	0
0,0	5,7			
	1,0			
			56,6	2644,15
0,2	254,9			
6,0	0,6		399	

14,7	9,4			
0,0	0,0	0	0	0
0,0	31,3			
0,0	0,0	0	0	0
0,0	7,9			
11,0	27,0			
	1,0			
15,2	6,2			
6,2	10,2	0	0	0
	6,0			
2,0	0,0	0	0	0
	9,0			
3,5	5,0			
	0,0			
0,0	0,0	0	0	0
1,0	6,0			
	3,0			
0,0	0,0		976	1417
0,0	0,0	0	0	0
0,0	0,0	0	0	0
0,0	0,0	0	0	0
3,0	9,0			
0,0	0,0			
	1,0			
14,1	0,0			
2,2	2,0			
0,0	0,0	0	0	0
1,0	3,0			
0,1	0,4			

6,0	11,2			
	8,0	1310		
1,3				
	2,5			
0,0	1,0	0	0	0
	8,2			
	0,4			
0,0	85,5	0	0	0
0,2	0,0			
	12,0		1450	
0,0	0,0			
	2,0			
				1701
0,0	22,7			
	7,0			
22,9	46,5			
0,0	1,0			
0,8	2,0	0	0	1559
1,5	1,3			
1,0	0,0	0	0	0
0,0	1,7			

	8,0			
	2,0		528	
			263,6	
	10,3		4525	
0,0	1,8			
	5,6			
3,0	63,3			
2,0	3,0			
	5,8			
0,6	4,0			
	2,0		2114	400
2,4	8,0		535	
1,0	16,0			
	6,0			
	5,0			
	1,7			
0,0	0,0	0	0	0
0,0	0,0	0	0	0
0,0	0,0	0	0	0
0,0	0,0	0	0	0
0,5	126,3		1066	
6,0	9,0	0	0	2100
2,0	6,0	0	0	0
1,0				
0,0	0,2			
0,0	6,0			
	12,0			
0,0	0,0	0	0	0
0,0	0,0	0	0	0
	28,0			
5,0	7,0	0	0	2260
0,0	1,0			
0,0	0,0		365	1079
0,0	0,0	0	0	0

19,6	3,6			
12,2	0,0			2018
0,9	33,0			
0,0	0,0			
			619	
4,0	23,0			
	0,8			
1,0	16,9			
47,0	547,2			
11,1	62,9			
	109,4			
0,0	28,4			
8,9	263,5			
3,0	55,0	1148		
	1,2			
15,0	4,0			
	13,0			
	65,4		1389	
0,4	1,8		2683	
42,6	123,3		2902	
1,2	22,8		1240,1	
12,0	98,0			
	4,6			
1,4	3,6		2184	
5,9	18,1		1594,69	
36,7	48,5		2045,16	
0,0	10,5		2021,9	
3,5	3,6			
0,5	19,3			
1,4	8,8			535
3,0	6,0			
	11,0			
	3,0			
	13,7			
1,6	0,0			
0,0	0,0			
	3,3			
4,7	4,7			

		4,4		
0,0		3,1		
1,0		20,4		
		12,3		
		1,0		3436
0,0		0,0		
0,0		0,0	0	0
			0	0
0,0		0,0	0	0
0,0		0,0	0	0
0,0		0,0	0	0
0,0		0,0	0	0
0,0		131,4		
0,0		59,3		
0,0		2,5	0	750
0,0		0,0	0	0
0,0		0,0	0	0
0,0		0,0	0	0
0,0		0,0	0	0
0,0		0,0	0	0
0,1		1,8		
0,0		8,0	0	0
0,0		0,0		4203
0,1		16,8		
0,0		0,0	0	0
3,5		7,8		
3,2		15,1		
0,0		19,7		1059
		4,0		
59,0		9,5		
4,9		18,1		
3,7		61,0		
0,1		1,5		731
1,0		0,0		

1,8	4,1		385	
2,0	4,0			
6,4	5,5			
0,9	16,2			
0,2	25,9		292	
0,0	0,0	0	0	0
10,0	0,0	0	1902,82	0
7,7	13,5			
0,2	0,3			
	6,0			
0,0	0,0			
1,0	2,0	0	0	0
	1,8		980	
	6,0			
0,8	1,5			
1,5	3,7			
1,3	23,0			
0,0	0,0			
	10,6		1259	
5,4	53,1			
	3,8			
0,0	37,9			
14,7	13,7		3294	
	3,7			784
0,0	176,4			
0,0	4,0			
5,0	9,0			3008
14,0	6,0			
1,0	6,0		615	
0,0	0,0	0	0	0
0,0	1,8			
0,0	15,2			
1,4				
1,3	60,0		490	
0,8	2,2			
2,0	124,0			
2,0	6,0	0	0	950

4,1	18,7			
	8,8			
2,1	17,0			
	0,4			
4,2	69,0			
0,0	3,8			
4,7	46,5		2347,2	
0,0	0,0	0	0	0
0,0	0,0	0	0	0
0,4	7,2			
	2,0			437
2,1	21,7			
0,0	17,0	0	0	2752
1,2	0,0	0	0	0
0,0	1,7			
0,0	3,1			
5,3	16,1			
3,0	13,9		1490	974
0,0	4,7	0	0	0
3,5				
0,0	0,2	0	0	0
	21,0		2464	
0,0	30,0			
0,0	2,9		348	
	1,0			

0,5	0,0			
1,1	3,7			
1,2	0,0			
0,9	6,3			
1,0	9,0	0	0	1608
1,0	6,0	0	0	913
0,0	31,0			
7,5	0,0			
0,0	0,0	0	0	0
0,0	0,0	0	0	0
0,0	0,0	0	0	0
0,0	14,0			
0,0	0,0			
0,0	30,7			
0,0	14,0		2460	2307
1,8	9,8			
0,7	3,2			
4,0	29,5			
0,0	0,0	0	0	0
0,0	0,0	0	0	0
	10,0			
0,0	2,0			1803
	8,6			
2,3	3,6			
0,0	0,0			
0,0	0,0	0	0	0
	19,0			
0,0	0,0	0	0	0
4,0				
0,5	33,4			
0,8	3,1			

0,9	86,8	0	0	0
15,0				
3,7	25,7			
0,1	0,0			
6,3	6,0			
6,0	12,6			
0,0	41,5			
0,0	0,0			
1,7	48,6			
0,5	62,2			
	6,1			
	6,1			
6,8	34,1			
0,0	0,0			
0,0	0,0	0	0	0
0,0	0,0	0	0	0
3,4	25,0			
2,0	8,0	0	0	3689
0,9	1,5	0	0	0
0,0				
0,0	0,0			

0,0	0,0			
0,0	18,0			
5,8	7,8			
0,0	2,7			
0,4	4,6			
0,1	0,1			844
24,0	129,0			
2,0	17,4			
0,0	0,0			
			461	
0,0	1,4			
0,0	100,5			
0,0	0,0	343		
1,3	16,0			
0,0	0,0	0	0	0
0,0	0,0	0	0	0
0,0	0,0	0	0	0
0,0	0,0	0	0	0
0,0	0,0	0	0	0
0,2	0,0	0	0	419,1
0,0	12,0			
3,0	3,0			
1,0	5,0			

0,0	1,0			
0,0	0,0	0	0	0
0,1	0,0			
2,0	2,0		298	
0,0	3,0			
5,0	12,2			
36,0	34,0			
0,0	25,0		1685,19	3005,75
0,0	0,2			
0,7	2,3			
0,0				
0,0	1,6		1629	
0,0	26,1			220
2,8	0,0			
0,0	0,0			
1,4	0,9			
0,0	0,0	0	0	0
6,1	8,0			
0,0	15,2			
0,0	11,8			

0,0	0,7			
0,0	0,0	0	0	0
0,2	0,0			
0,0	0,0			
2,8	6,6			
0,7	0,0			
0,0	1,0		12852	
0,0	7,0			
0,0	0,0	0	0	0
				255
				845
0,0	1,7		2806	
0,0	0,6		1162	634
0,0	2,1		5020	
			341	
0,0	1,3			
0,0	1,8			
	0,2			
0,0	12,3			
0,0	4,9			
0,0	5,2			
			253	
1,3	10,9			
0,0	0,0			

0,0	0,0	0	0	0	
1,0	14,2				
0,0	0,0	0	0		789
	0,7				
0,2	3,8				
1,1	0,7				
0,0	10,3				
0,0	0,8				
1,1	17,9				
0,0	0,0	0	0		0
0,0	0,0	0	0		0
0,1	3,2				
0,0	0,0	0	0		0
0,0	0,0	0	0		0
0,2	7,8				
0,0	5,1				
0,0	0,0	0	545		0
0,0	1,4				
0,0	0,6				
0,0	0,0	0	0		0
0,0	1,3				
0,0	0,0	0	0		0

0,0	0,0	0	0	0
0,0	0,0	0	0	0
0,0	0,0	0	0	0
0,0	0,0	0	0	0
0,0	0,0	0	0	0
0,0	0,0	0	0	0
0,0	0,0	0	0	0
0,0	0,0	0	0	0
0,0	3,7		1544	
0,0	0,0	0	0	0
	10,2			
0,0	0,0	0	0	0
0,0	0,0	0	0	0
0,0	1,1			
0,0	0,0	0	0	0
0,0	0,0	0	0	0
0,0	5,3			
0,0	0,0	0	0	0

2,2	6,4			
0,0	0,0	0	0	0
0,0	0,0	0	0	0
0,0	0,0	0	0	2925
0,0	4,1			
0,0	0,0	0	0	0
0,0	4,6			
0,0	1,6			
0,0	13,7			
0,0	0,0			
0,0	0,0	0	0	0
	5,4			
0,0	0,0			

	0,2			
0,0	1,7			
	0,8			
17,0	74,0			
0,0	0,0	0	0	0
0,0	10,5			
0,0	0,0	0	3190	0

0,0	0,0	0	0	0
0,0	0,0	0	0	0
0,0	0,0	0	0	0
0,0	0,0	0	3190	0
0,0	0,0	0	3347	0
0,0	0,0	0	0	0
0,0	1,2			
0,0	0,0	0	0	0
27,0	30,0			
0,0	0,0	0	0	0
0,0	0,0	0	0	0
0,0	0,0	0	0	0
1,0	0,0			
0,0	17,2			

			245	153
	41,0			
	36,0			
0,0	0,0			
	19,0			
0,0	0,0		5860	
0,0	0,0	0	0	0
0,0	0,0			
38,0	1,0			

0,0	0,9		4142	
				404
0,1	1,6			
	3,0			
0,0	0,0			
0,0	0,1			
0,0	0,0	0	80	0
0,0	0,0	0	490	0
0,0	0,0	0	0	0
	0,1		91	
		0	0	1467
				1030

0,0	0,0				
0,0	0,0	0	0	0	0
0,0	0,0				
0,0	0,0	0	0	0	0
0,0	6,0				
0,0	0,0	0	0	0	0

0,0	0,0			
0,0	0,0	0	0	0
0,0	0,0	0	0	0
0,0	0,0	0	0	0
0,0	0,0	0	0	0
0,0	0,0	0	0	0
0,0	0,0	0	0	0
0,0	0,0	0	0	0
0,0	0,0	0	0	0
0,0	0,0	0	0	0
0,0	0,0	0	0	0
0,0	0,0	0	0	0
0,0	0,0	0	0	0
0,0	0,0	0	0	0
1,0	1,0	0	0	0
0,0	0,0	0	0	0
0,0	0,0	0	0	0
0,0	0,0	0	0	0

	1464		
0	0	0	0
			1775,3
0	0	0	0
0	0	0	0
0	0	0	0
0	0	0	0
0	0	0	0
0	0	0	0

0	0	0	0
	1486		
0	0	0	0
		153	

0	0	0	0
	1226		
0	0	0	0
0	0	0	0
0	0	0	0
0	0	0	0

0	0	0	0
0	0	0	0
0	0	0	0
0	0	0	0
0	0	0	0
0	0	0	0
0	0	0	0
0	0	0	0
0	0	0	0
0	0	0	0
0	0	0	0
0	0	0	0
0	0	0	0
0	0	0	0
0	0	0	0
0	0	0	0

0	0	0	0	0
				1020
0	0	0	0	0
0	0	0	0	0
0	0	0	0	0
0	0	0	0	0
	1403			
	275			
0	0	0	0	0

0	0	0	0
0	0	0	
0	0	0	0
0	0	0	0
0	0	0	0
0	0	0	0

0	0	0	0
0	0	0	0
0	0	0	0
	343		
0	0	0	0
0	0	0	0
0	0	0	0
0	0	0	0
0	0	0	0
0	0	0	0

0	0	0	0
			0
	911		
	236		
	584		
	316		
		749	

	936		
	1439		
100			2074
	337		
0	0	0	0
	1227		

0	0	0	0
0	0	0	0
0	0	0	0
0	0	0	0
0	0	0	0
0	0	0	0
0	0	0	0
434			

1231				
0	0	0	0	0
0	0	0	0	0
0	0	0	0	0
0	0	0	0	0
0	0	0	0	0

0	0	0	0
0	0	0	0
0	0	0	0

			523
0	0	0	0
		846	
0	0	0	0

0	0	0	0
			1806

		44	
0	0	0	0

0	0	0	0
	453		
0	0	0	0
579			
0	0	0	0
	948		

0	0	0	0
	1080,7		150
	2815		
0	0	0	0

0	0	0	0	0
0	0	0	0	0
0	0	0	0	0
0	0	0	0	0
0	0	0	0	0
0	0	0	0	0
0	0	0	0	0
0	0	0	0	0
0	0	0	0	0

0	0	0	0
0	0	0	0
0	0	0	0
0	0	0	0
0	0	0	0

0	0	0	0	0
0	0	0	0	0
0	0	0	0	0
0	0	0	0	0
0	0	0	0	0
0	0	0	0	0
0	1649	0	0	0

0	0	0	0	0
0	0	0	0	0
0	0	0	0	0
0	0	0	0	0
0	0	0	0	0
0	0	0	0	0
0	0	0	0	0
0	0	0	0	0
0	0	0	0	0

	1010		
	270		
	240,71		
0	0	0	0
0	0	0	0
0	0	0	0

0	0	0	0
0	0	0	0
0	0	0	0
0	0	0	0
0	0	0	0
0	0	0	0
0	0	0	0
0	0	0	0
0	0	0	0
0	0	0	0
0	0	0	0
0	0	0	0
0	0	0	0
0	0	0	0
0	0	0	0

Zpřístupnění pozemků (cesty ostatní v m) [42.16]	Protierozní opatření [43]	Vodohospodářské opatření [44]	Ochrana a tvorba ŽP (ÚSES) [45]
	0	0	0
0	0	0	0
0	1,41	0	0
0	0	0	0
0	0	0	0
32			0,13
	0,35		0,86
506	0	0	3,93
	0	0	
	0	0	4,62
0	0	0	0
766	0	0	4,86
0	0	0	0
0	0	0	0
	0	0	0

			0,17	2,82
0	0	0	0	0
0	1,07		2,36	10,04
0	1,23		0	0
500				
6	0		0	0
0	0		0	0
0	0		0	0
	0		0	0
0	0		0	0
1774	0		0	0
0	0		0	0
0	0		0	1,89
			0,09	
1569				
0	0		0	0
				3,45
0	0		0	0

0	0	0	0
			1,07
3020	0	0	0
			1
0	0	0	0
0	0	0	0
0			
1330			
0	0	0	0
0	0	0	0
991	2	0	0
0	0	0	0
			0,5
2244	0	0,25	0
4480		0,02	2,72

3462			
0	0	0	0
2381	13,8	2,25	0
			2
			6,32
1800			
	0	0	1,15
0	0	0	0
0	0	0	0
0	0	0	0
0	0	0	0
648	0	0	0,33
68	0	0	1,29
2525			

0	0,5	0,5	0	0
0	0	0	0	0
0	0	0	0	0
4781	0	0	0	0
0	0	0	0	0
0	0	0	0	0
985,22				
0	0	0	0	0
0	0	0	0	0
498	0,1	0	0	0
0	3,42	0	0	0

1811	0	0	0
3995			1,7
1522		1	
			1,97
5289		1	1
2	0	0	0
0	0	0	0
0	0	0	0
0	0	0	0
0	0	0	0
0	0	0	0
0	0	0	0
0	0	0	0
0	0	0	0
0	0	0	0
0	0	0	0
0	0	0	0
0	0	0	0
0	0	1,9	0
0	0	0	0
	0	0	0
0	0	0	0
0	0	0	0
		0,07	1
348	1		1,2
			1,5
2690		2,81	13,18
3092	0	0	0
		3,25	5,8

0	0	0	0
			1
0	0	0	0
0	0	0	0
0	0	0	0
0	0	0	0
0	0	0	0
0	0	0	0
0	0	0	0
2638			4,08
0	0	0	0
965			
1000			
0	0	0	0
0	0	0	0
0	0	0	0
	0	0	0
0	0	0,24	0
0	0	0	0
0	0	0	0
0	0	0	0
0	0	0	0
3083	0	1	0

	10,32	0	0
2251	6,56		1,47
0	0	0	0
114			
		4	
0			
	1,73		
2216	0	0	0
1794			8,8
640			
2447			0
0	0	0	0
0	0	0	0
0	0	0	0
0	0	0	0
0	0	0	0,95
0	0	0	0
0	0	0	0,15
0	0	0	0,08
0	0	0	0
0	0	0	0
0	0	0	0
1100	0	2,42	0
0	0	0	0
0	0	0	0

	0	0	0	0
	0	0	0	0
	137			0,33
	836			
	0	0	0	0
				0,95
	0			
	275			

				1,04
				1,38
1369				
0	0	0	0	0
0	0	0	0	0
1769				
1190				
95				
			2	6

2385	3,64	0	3
0	0	0	0
4590			1,55
0	0	0	0
		0,16	
	0	0	0
	0	0	0
1111			0,1
0	0	0	0
0	0	0	0
945			
0	0	0	0
		0,01	
0	0	0	0
0	0	0	0
1634	0	0	0
0	0	0	0

0	0	0	0
0	0	0	0
0	0	0	0
	0	0	0,95
0	0	0	0
0	0	0	0
			1,8
	0,3	0	0
0	0	0	0
0	0	0	0
			3
0	0	0	0
2332			
0	0	0	0
0	0	0	0

0	0	0	0
0	0	0	0
2000	0	0	2,25
5470			
770	0	0	0
0	6,93	0	0
4650	0	0	0
2397	0	0	0
0	0	0	0
0	0	0	0
	0	0	0
0	0	0	0
3930	0	0	18,56
3375	0	0	1,04
2090	0	0	2,77
0	0	0	0
573	0	0	0
4431	0	0	4,67
2914	0	0	1,52
5681			20
	2,55	0	0
1896			
0	0	0	0
97	10	1,08	0
1384,5	1	0	0
3122			
5195			
	0	0	0,35

	0	0	0,85
	1		
1530		2	
	2	0	1
8308			1
294			
4616		4,6	3
983			2
	0	0	0
0	0	0	0
2910			
	0	0	2
0	0	0	0
	0	0	1
0	0	0	0
0	0	0,05	0
5499	49		1
	0	0	0,4
	0,26	0	0,08
0	0	0	0
0	0	0	0
	0	0	0
0	0	0	0
0	0	0	0

334	1,7	0,04	1,95	
0	0	0	0	
	4			
0	0	0	0	
0	0	1,63	1,66	
0	0	0	0	
	0	0	5	
0	0	0	0	

0	0	0,5	0
0	0	0	
0	0	0	0
0	3,14	0	4
11193		3,06	18,27
	4,6	0	0
991	0	0	0
2758	0	0	0
	0	0,6	0
0	0	0	0
0	0	0	0
			1,5
1487		0,05	
776		1,3	3,2

6582	0	0	7
	6	0	0
			1
2290		2,24	1,58
	1		
0	0	0	0
0	0	0	0
0	0	0	0
1269			
	2,4	0,65	1,19
7969	5,63	5,83	5,09
	0	0	3,16
0	0	0	0
2773			
3570			
0	0	0	0,44
1760	0	1,93	0
0	0	0	0
1895	0	0,5	0
	0,63		
0	0	0	0,19
	0	0	0
0	0	0	0

3760	0	0	0
1310			
0	0	0	0
	0	0	0
0		0,2	0,3
	0	0	0
2028	0	2,6	0
0	0	0	0,05
0	0	0	0
0	0	0	0
0	0	0	0
			0,6
680			
685	0	0	0
		3,2	
8204	1,99	1,35	15,83
0	0	0	0
0	0	0	0
0	0	1,1	0
4596,8			
			3,46
3492			

2822			2
0	0	0	0
0	0	0	0
5716	0	2,2	7,76
1060	0,01		0,02
0	0	0	1,14
	11		
0	0	0,5	0
			1
		0,5	0,86
			0,97
0	0	0	0
			0,3
3919	0,59		0,7
	1,33	0,38	11,49
	0	0	0
1000	0,01	0	0
3407			1,35

			2,74
1937	0	0,25	0
0	0	0	0
	0,53		6,38
0	0	0	0
0	0	0	0
1942	0	0	0
1806			
0	0	0	0
993	0	0	0
0	0	0	0
0	0	0	0
0	0	0	0
	4,75	0	2
	1	0	1
0	0	1,69	0
0	0	0	0
0	0	0	0
			0,9
	1		
0	0	0	0
0	0	0	0
			3
0	0	0	0
2978	1,39		
0	0	0	0
4004	0	0	5,27
			1,03

1251			
2489			
0			0,59
0	0	0	0
	0,24	0,32	
	0	0	29,66
2203			
	0	0	0,76
3211			
	0	0	0
0	0	0	0
		0	
0	0	0	0
1906	0	0	0
0	0	0	0
0	0	0	0
	0	0	0
4875	3,98	0	0
2158	0	0	1,7
	0	0	0
2365	0,5		1
568		0,27	0,88
2000			0,7
		3,2	3

	0	0	0
0	0	0	0
1341	0,21	0	1
1100			
0	0	0	0
		0,13	
0	0	0	0
0	0	0	0
4623	6		6
6541	0	0	7
191	2		2
2288			
0	0	0	8,73
0	20,7	0,18	1,89

	0,03	0	8,01
0	0	0	0
650	0	0	0
780	0	0	0
0	0	0	0
0	0	0	0,1
1687			
3083	0	0	0
0	0	0	0
0	0	0	0
0	0	0	0
0	0	0	0
2832	25	0	0
4145	0	0,29	0
0	0	0	0
2312			
0	0	0	0
			0,8
0	0	0	0

	1,25	0,5	
1660			
	0,45	0	0,17
871			0,2
1100			10,75
	0	0	6,9
1630			
7416	0	0	1,55
0	0	0	0
2057			
3418			
3338		3	1
715	0	0	0
3357	0	2,18	4,17
0	0	1,57	0

1900			
4562	0	1	0,2
190			
0	0	0,62	0,55
	3,76	3,56	6,89
4619			
0	0	0	0
2874	0,1	0	0,7
1765	0	0	0
0	0	0	0
	7,59	2,2	0,8
692			
1622	0	0	0
			1
3338	0	0	1,7
1168			

0	0	0	0
2283	2	0	0
6500		0,5	4
1964	0	0	0
3716		0,9	0,5
	1,87	0,32	0,56
0	0	0	0
0	0	0	0
	0	0	0
	0	0	0
	0	0	0
0	1		1,3
0	0	0	0
3899			
2494			9,5
			1,63
3879	0	3,77	8,07
2536			1,67
			2,6
0	0	0	0
3237			

	1,24	0	5,77
0	0	0	0
0	0	0	0
340	12,24		
0	0	0	0
0	0	0	0
	0,45		1,63
2583			3
0	0	0	0
	0	0	0
3952	0	0	3,34
0			
	0	0	0
0	0	0	7
4173	0,55	0,77	0,52
0	0	0	0
2314	6,03	0,1	0
7621			
	0	0	0
0	0,07	0,65	3,42
			2,65
0	1,28	0	0
1688	0	0	0

	0	0	0
1835	0	4,11	0
6208	1,5	0	2,1
770	0	0	4,04
2755	0	0	1,65
		5,45	3,54
	0	0	0
0	1,07	0,64	1,13
0	0	0,45	0
3281			
0	0	0	0
0	0	0	0
0	0	0	0
0	0		
1160	2	0	1
1280			
1470			
6517	0	0	0
0	0	0	0
1374	9	0	1
0	0	0	0
4124	0	0	0
2948			

			2,91	0,63
		0	1	0
		3,59		0
0	0	0	0	0
0	0	0	0	0
0	0	0	0	0
1605				0,24
1030				
		0	0	0
		3,5	0	0
4453				14,11
		3		
0	0	0	0	0
270			15,5	
				1,5
2413				
		0	0	0
0	0	0	0	0
		6	1	

0	0	0	0
2439,6	0	0	0
	0	0	4,5
4964	0	1	3
1645			
2373	0	0	0
3014			
0	0	0	0
	0	0	0
	0	0	0
1000	0,75	0	2
2218			
3008		1	1
	0	0	0
340	7,5	0	16
2585	0	0	0
3960			
0	1,39	0,26	0,26
0	0	0	0
2556			
1030			
2649	0,22	0,04	

0	0	0	0	0
780	0	0	2,41	
4172	0	0,1	0	
1654	0	0,79	0	
	0	0	0	0
0	0	0	0	0
0	0	0	0	0
0	0	0	0	0
0	0	0	0	0
	0	0	0	0
0	0	0	0	0
10691	3,06	7,81	47,94	
740				
7666	1	3		
2280	0	0	0	

2370	0	0	2
	0	0	0
4300	2,1	2,84	1,13
2052			
		3,9	
7962			20,91
	0,3	0	1,02
	1,66	0,2	0,6
	0	0	0
100	0,25	0,62	0,11
1767			
1011	5		
	0	1,18	4,76
	0	0	0
			5
			2,15
0	0	0	0
	0	0	0
0			
1700		4,7	0,09
1050	1,35	0	0
1550		1	

		0	0	0
1127		0	0	0
2768		0	5	0
		8,89	3,06	5,44
				1,32
		0	0	0
7781		1		
0		0	0	0
0		0	0	0

0	0	0	0
553	0	1,6	0
			1
0	0	0	0
2111	1		
	0	0	0
5370			
0	0,33	3,11	0
0	0	0,3	2
40	0	0	0,33
734		2	
2615	0	0	0,85
	0	0	1,7
0	0	0,25	0,25
			1,62
3050	0	2,89	3,22
		4,1	
2807	0	0	0
1448			2
1495			
1658	0	0	5,93
	2	0	0
2760	0	0	1
	0	0	0
2865	0	0	0
0	0	0	0

0	0	0	0
	0	0	0
	0	0	0
0	0	0	0
0	0	0	1,09
	0	0	0
0	0	0	0
3888		2	3
3229			3,08
		2,55	2,4
1359			
1869			
3250	1,23	1,34	
2249	3	2	3
	0,3		0,02
	0	1,5	
0	0	0	0
3346	0	0	0,78
370	0	0,26	0

	7,5	0	0	0
			4,25	1,97
		2	1	
	810			
	540			
	5608			8,46
	0	0	0	0
	1813			
	8176	2,7		1,52
	4161			6
	0	0	0	0
	0	0	0	0
	0	0	0	0
	1745			
	1146			0,16
	0	0	0	0
		0	0	0
	0	0	0	0
	3838		2,6	7

				1,02
3025	0,7			0,8
0			0	
0	0		0	0
0	0		0	
0	0		1,61	0
2875				
0	0		0	0
0	0		0	0
0	0		0	0
			1,15	
0	0		0	0
	0		0	0
0	0		0,03	0,2
8771			5	8,5
0	0		0	0
2257			1	5,76
2006			4,17	5,54
				6,7
1235	0		1,25	0,86

1151	2,23			0,49
5200	0	0		0
0				1,09
0	0	0		0
1008	0	0		0
338	0	0		0
0	0	0		0
0	0	0		0
0	0	0		0
0	0	0		0
			0,85	4,52
				0,27
0	0	0		0
0	0	0		0
1323			0,73	

0	0	0	0,45
0	0	0	0
7778			
0	0	0	0
0	0	0	0
	0,18		
787		2,21	
	0	0,5	0,42
2334	0	0	1,27
700	10	0,01	
0	0	0	0
0	0	0	0
0	0	0	0
0	0	0,04	0
	2,72		
	0	0	0
	0	0	0
0	0	0	0
4310			1,15
0	0	0	0
2946		0,03	6,01
	1,59	0	0

3570				
2666			0,5	
0	0		0	0
0	0		0	0
0	0		0,98	0
				0,3
0	0		0	0
0	0		0	0
10049				18
0	0		0	0
0				
0	0		0	0
0	0		0	0
660	0		5,11	6,17
	0		0	0
	2,02			7,17
3600				
			1,5	
0	0		0	0
0	0		0	0

521			20	
				0,34
			1	1,45
0	0		0	0
	1,17		0,78	10,69
				0,4
0	0		0	0
0	0		0	0
				7
1016	0,12			
0	0		0	0
3045	0		0	0,13
2850				
0	0		0,25	0,1
1276	0		0	0
0	0		0	0
770			11,9	
				0
	1		1	2
	0		0	0
0	0		0	0
801	0,17		0,23	0,37
	0		0	0
	0		0	0
0	0		0	0
2769	0		0	1
2138			1	8,1

0	0	4,91	0
	2,61	3,13	4,39
1343			
	0	0	0
5200	0	0,3	0
2404	0	0,3	0
2274	0	0,7	6,86
	3	0	2,7
460	0,3		
812			
	2,22	0,49	2,22
0	0	0	0
	0	0	0
3434			6,4
0	0	0	0
	0	0	0
1508		0,3	
0	0,56	2,33	0,7
1067			
	4,7	0,15	
2925			
	0	0	0

959		2,6	0
			0,2
1652			
445	0	0	0
3050	0	0	0
1476	0	0	0
910	0	0	0
		2,4	2,2
1182			
	0	0	0
578			
1398	0	0	0
	0	0	0
475			
868		2	
3548	0	0	0,88
	0	0	0
5870	6,55	8,89	6,9
1563			2,5
0	0	0	0
1825	0	0	3,92
3950	0	0	0
6857			
0	0	0	0
			0,19
490			

0	0	0	0	0
600	0	0	0	0
0	0	0	0	0
0	0	0	0	0
		4		5
0	0	0	0	0
0	0	0	0	0
0	0	0	0	0
0	0	0	0	0
1125				
			0,44	
0	0,18	0	0	0
0	0	0	1	0
0	20,53	0	0	0
0	0	0	0	0
0	0	0	0	0
			0,1	
0	0	0	0	0
0	0	0	0	0
0	0	0	0	0
0	0	0	0	0
				5,45
0	0	0	0	0
770	0	0	0	0
2816			0,39	6,83
0	0	0	0	0
0	0	0	0	0

				1,69
0	0	0	0	0
0	0	0	0	0
0	0	0	0	0
0	0	0	0	0
0	0	0	0	0
0	0	0	0	0
0	0	0	0	0
			2,48	
912	0	0	0	0
0	0	0	0	0
0	0	0	0	0
0	0	0	0	0
0	0	0	0	0
0	0	0	0	0,54
0	0	0	0	0
0	1,33	0	0	0
0	0	0	0	0
445	0	0	0	0
10	0	0	0	0
0	0	0	0	0
0	0	0	0	0
3136	0	0	0	0
114	0	0	0	0

0	0	0	0
1260	26,5		
0	0	0	0
0	0	0	0
0	0	0	0
0	0	0	0
0	0	0	0
	0	0	0
0	0	0	0
1940			1,56
3251	2		2
0	0	0	0
0	0	0	0
5	0	0	0
465	0	0	0
0	0	0	0
0	0	0	0
2071			
0	0	0	0
0	0	0	0
361			1
0	0	0	0
112	0	2,82	0

0	0	0	0
0	0	0	0
0	0	0	0
0	0	0	0
0	0	0	0
0	0	0	0
0	0	0	0
1749	1,66		0,8
0	0	0	0
0	0	0	0
0	0	0	
0	0	0	0
1343	0	0	0,25
602			
	0	0	0
0	0	0	0
0	0	0	0
4	0	0	0
3537		2	17,97
0	0	0	0
0	0	0	0
840	0	0	0
211	0	0	0
1937			
3010	3,7	0,26	2,52
3367			

0	0	0	0
0	0	0	0
			1,8
477			
428		0,08	0,06
0	0	0	0
0	0	0	0
0	0	0	0
0	0	0	0
0	0	0	0
0	0	0	0
0	0	0	5,1
0	0	0	0
			0,3
0	0	0	0
0	0	0	0
1295			0,06
0	0	0	0
0	0	0	0
0	0	0	0
445			

0	0	0	0	0
5233				0,08
515			1,26	
0	0	0	0	0
	11			
0	0	0	0	0
0	0	0	0	0
0	0	0	0	0
0	0,61	0	0	0
0				
0	0	0	0	0

1851				
0	0	0	0	0
			2,4	
0	0	0	0	0
0	0	0	0	0
0	0	0	0	0
0	0	0	0	0
	0,93			
0	0	0	0	0
0	0	0	0	0
2323	26	0	0,2	
1904	0	0	5,24	
			4,59	
960				
0	0	0	0	0
0	0	0	0	0
0	1,11	2,06	0	
7469	0	0,04	2,85	
	0	0	0	
0	0	0	0	

	5,63	0	5,2
0	0	0	0
0	0	0	0
0	0	0	0
0	0	0	0
303			
0	0	0	0
5660,69			
2044			
			5
		0,43	
0	0	0	0
591,5			
0	0	0	2,2
			0,89
4863			
1943	2,22	1,58	0
4466	0	0	0
			2,2

				1
0	4,52	0	0	0
0	0	0	0	0
970	0	0	0	0
0	0	0	0	0
0	0	0	0	0
0	0	0	0	0
0	0	0	0	0
0	0	0	0	0
0	0	0	0	0
0	0	0	0	0,49
0	0	0	0	0
0	0	0	0	0
0	0	0	0	0
0	0	0	0	0
0	0	0	0	0
2563				
0	0,56	0	0	0,04
1711	2,52	0,2	0	0
0	0	0	0	0
0	0	0	0	0
	17	0	0	7,79
	0	0	0	0
				0,58
3545		0,02	0	4,8
0	0	1,22	0	0
			0,1	
595	3,84	0,99	0	0

		7,53	1,97	
1453		1,31		2,69
				0,03
0		0	0	0
0		0	10	0
0				
2521		0	0	0
827				0,67
441		22	0	0
0		0	0	0
4539		2		3
0		0	0	0
0		0	0	0
		13		
		0	0	0
		1,64		3,8
0		0	0	0
				0,2
4086		0	0	0
			0,66	2,21
0		0	0	0
		2,1	0	0
496,5		0	0	0
2023				
0		0	0	0

0	0	0	0
3629		2,14	10,85
503			
0	0	4,56	3,44
0	0	0	0
0	0	0	0
0	0	0	0
0	0	0	0
1254,4	0	0	0,73
3168	0	0	0
0	0	0	0
2775	1,66	3,5	
0	0	0	0
			0,04
3943	0	0	0
2521			1

0	14	0,46	0
0	0	0	0
0	0	0	0
0	0	0	0
0	0	0	0
0	0	0	0
0	0	0	0
0	14,91	0	2,54
0	0	0	0
0	0	0	0
0	0	0	0
233	0	0	0
729			3,97
0	0	0	2
	1		
493			8,6
	1,2		
	0	0	0
0	0	0	0
0	0	0	0
0	0	0	0
1907			

0	0	0	0
		3,38	29,67
	0,3	0,08	
0	0	0	0
0	0	0	0
0	0	0	0
		0	0
0	0	0	0
2170	0	0	0
69	0	0	0
0	0	0	0
0	0	0	0
0	0	0	0,5
0			

0	0	0	0
3364			
8000	2,7	0,7	12,4
0	0	0	0
		0,5	0,7
2571			
0	0	0	0
24			4,32
			2
	38		3,6
	0	0	0
			5,6
3417			5
6322			
1820			0,4
5978			0,4
1402		3	0,5
9319		0,4	
			3
1144			
2302			
1743		1,5	

5166		0,3	0,5
0	0	0	0
2570	7,07	0	2,66
		0,11	0,06
0	0	0	0
360			
0	0	0	0
0	0	0	0
6300	0	1,3	2,59
0	0	0,03	0
510	0	0	0
0	0	0	0
	0	0	0
0	0	0	0
3624,47	0	0,17	0
1543			
1186		0	3,2
1576		0,5	3,9

42	0,36	0	0,32
0	0	0	0
	0	0,1	0
	0,35	0,73	1,66
0	2,98	0	1,33
	3,45		0,67
0	0	0	
	0,06		
0	0	0	0,39
0	0	0	0
0	0	0	0
0	0	0	0
0	0	0	0
0	0	0,06	0

2200	0	0	0,6593
0	0	0	0
0	0	0	0
0	0	0	0
0	0	2,1	1,36
	0	0,7	0
1379	0	0	0
0	0	0	0
0	0	0	0
	0	0	1,71
	0	0	0
	0	0	2,12
310			
0	0	0	0
0	0	0	0
7,5			
448			
674			
295			
5101	0	0	6,45
0	0	0	0
748	0	0	0
0	0	0	0
0	0	0	0

1080				
0	0	0	0	0
0	0	0	0	0
0	0	0	0	0
17,8				0,72
0				
0				
0				
0	0	0	0	0
0	0	0	0	0
0	0	0	0	0
0	0	0	0	0
0	0	0	0	0
0	0	0	0	0
0	0	0	0	0
0	0	0	0	0
0	0	0	0	0

	495		
	245		0,5
	1495		
	1105		
	1394		
	1014		
	1364		
	802		
	1043		
	1686		
	1434		
			3
	270		
	242		0,4

146			
417			
435			
526			
700			
585			
		0,06	
970			
1100			
1350			0,17
			1,55
1177			
1215			

683				
0	0	0	0	0
250				
0	0	0	0	0
0	0	0	0	0
0	0	0	0	0
0	0	0	0	0
			0,31	
0	0	0	0	0
				0,42
0	0	0	0	0
1568				

0		0		0
0		0		0,8181
0		0		0
0		0		0
2917				3
3183				3
1133				2
0		0		0

0	0	0	0	0
0	0	0	0	0
0	0	0	0	0
0	0	0	0	0
0	0	0	0	0
0	0	0	0	0
1467	0,63	0	0	1,2048
0	0	0	0	0
0	0	0	0	0
0	0	0	0	0
0	0	0	0	0
4582	0	1	0	0
580	0	0	0	17,2

2369				
10				
1276				
648	0,015	0,02	0,02	
0	0	0	0	0
0	0	0	0	0
10				
0	0	0	0	0
		38		1

0	0	0	0	0
0	0	0	0	0
		0	0	0
0	0	0	0	0
195				
6				
2878	0	0	6	
0	0	0	0	0

0	0	0	0
0	0	0	0
0	0	0	0
0	0	0	0
0	0	0	0
0	0	0	0
0	0	0	0
0	0	0	0
0	0	0	0
0	0	0	0
0	0	0	0
0	0	0	0
0	0	0	0
0	0	0	0
0	0	1	0
0	0	0	0
0	0	0	0
0	0	0	0

Počet LV při vyložení soupisu nároků [47]	Počet LV ve schváleném návrhu [48]	Počet parcel řešených dle §2 při vyložení soupisu nároků [49]	Počet parcel řešených dle §2 ve schváleném návrhu [50]	% scelení na [51]	Zahájení úpravy [55]	Datum vydání rozhodnutí o schválení návrhu pozem. úpravy [56-7]
122		727	698	96,01%	14.06.2002	
68	67	394	172	43,65%	02.11.2006	24.09.2009
21	21	67	59	88,06%	14.05.2001	16.02.2004
138	151	569	327	57,47%	22.08.2007	19.01.2009
221	222	830	508	61,20%	14.03.2007	02.06.2010
150	149	490	347	70,82%	25.04.2008	18.04.2013
131		699	576	82,40%	04.09.2003	
235	229	1 825	1 756	96,22%	08.02.2008	04.01.2012
104	106	289	245	84,78%	03.07.2007	11.11.2010
2	2	5	8	160,00%	30.06.2005	29.06.2006
36	36	64	63	98,44%	14.05.2001	16.02.2004
20	20	86	84	97,67%	18.06.2004	16.02.2007
2	2	45	7	15,56%	01.06.2003	26.01.2004
2	2	23	23	100,00%	06.02.2008	05.10.2009
3	3	6	8	133,33%	14.09.2006	05.04.2007
79	85	315	192	60,95%	19.07.2007	22.03.2010
5	5	19	18	94,74%	21.06.2007	20.05.2008
11	11	37	29	78,38%	18.07.2006	26.10.2009
88	107	514	341	66,34%	03.05.2004	16.09.2008
4		10	8	80,00%	16.07.1996	
2	2	26	28	107,69%	16.04.2007	05.10.2007
2	2	8	10	125,00%	16.04.2007	11.11.2009
19		163	86	52,76%	12.12.2003	
3		5	6	120,00%	13.06.1996	
171	168	668	370	55,39%	27.03.1997	15.02.2005
107	109	656	316	48,17%	11.03.1999	25.10.2007
366		1 380	1 070	77,54%	22.03.1999	
60	57	251	231	92,03%	02.01.2009	03.06.2010
189	185	1 505	844	56,08%	23.04.2005	07.07.2009
71	71	681	371	54,48%	24.09.2001	08.10.2007
113	126	528	269	50,95%	11.12.2003	03.06.2008
49	55	399	176	44,11%	04.10.1996	09.12.1999
117	107	344	193	56,10%	15.07.2003	25.06.2007
157	174	827	494	59,73%	19.07.2002	22.02.2010
162	164	1 173	645	54,99%	27.12.2008	30.11.2012
19	19	117	56	47,86%	06.03.1999	11.02.2010
129	121	1 172	597	50,94%	22.04.2004	28.04.2008

255	264	884	607	68,67%	04.12.2007	23.05.2011
54	45	352	115	32,67%	25.10.2004	22.09.2008
287	293	2 102	1 075	51,14%	01.11.2004	20.04.2009
35		254	143	56,30%	19.12.2005	
233	241	1 803	1 032	57,24%	01.01.2006	27.09.2011
405	407	2 309	1 612	69,81%	04.04.1997	04.03.2004
323	321	529	489	92,44%	01.08.2005	
391	386	3 712	2 812	75,75%	18.07.1995	11.09.2003
175	175	1 130	531	46,99%	28.04.1998	20.07.2000
40		160	126	78,75%	11.06.1998	
3		14	13	92,86%	01.01.1996	
				0,00%	05.10.2005	
				0,00%	19.06.1999	
33	32	371	272	73,32%	14.01.2002	02.12.2005
9		2	2	100,00%	28.01.1995	22.03.1996
96	108	340	243	71,47%	26.11.1992	21.01.2002
1		9	6	66,67%	08.07.1998	
11		110	27	24,55%	04.03.1998	
4	4	7	5	71,43%	01.03.1995	
				0,00%	21.10.2003	
				0,00%	20.06.1996	
8		29	24	82,76%	05.12.1995	
2	2	5	5	100,00%	09.05.2000	
82	85	335	281	83,88%	10.06.2008	16.04.2013
104		236	104	44,07%	26.11.1992	14.06.1999
29		317	131	41,32%	10.06.1992	12.01.1999
96	82	474	229	48,31%	14.12.2010	08.08.2013
201		198	176	88,89%	24.04.2003	
91	85	1 276	733	57,45%	21.09.1998	
60	54	659	185	28,07%	28.02.2008	04.09.2012
62		186	148	79,57%	26.11.1992	22.04.1999
				0,00%	28.12.1991	
				0,00%	28.12.1991	
				0,00%	28.12.1991	
69	62	291	174	59,79%	30.09.2009	07.06.2013
68	76	770	246	31,95%	23.10.2008	08.03.2013
				0,00%	23.10.1991	
				0,00%	26.03.1999	
255	277	1 409	457	32,43%	06.02.2002	26.09.2005
101	88	884	265	29,98%	19.11.2003	30.11.2006
				0,00%	27.06.2003	
53	51	439	152	34,62%	05.11.1998	10.05.2002
50	53	155	115	74,19%	27.02.2004	10.01.2008

410	410	2 757	791	28,69%	16.12.1995	14.11.2001
118		748	423	56,55%	25.11.2004	
44	39	511	266	52,05%	18.04.2007	01.12.2010
160	164	2 763	795	28,77%	13.01.2006	12.08.2010
127	132	2 567	683	26,61%	29.12.2003	31.10.2007
35	36	928	235	25,32%	12.10.2004	05.11.2009
		8	3	37,50%	10.04.1999	
31	33	410	237	57,80%	25.07.2008	
10	10	109	87	79,82%	18.05.1993	
12	12	39	14	35,90%	07.02.1994	08.04.1997
3	3	5	3	60,00%	18.02.1999	
61	59	324	146	45,06%	22.09.1992	24.01.2006
28		334	199	59,58%	19.12.1994	
126	128	1 931	343	17,76%	02.12.1996	17.07.2002
20	21	332	182	54,82%	17.08.2007	26.04.2013
173	146	1 062	394	37,10%	20.11.2001	01.12.2004
192	187	2 122	1 171	55,18%	18.09.1998	30.10.2008
79	19	318	195	61,32%	14.06.2005	23.03.2009
42	36	259	231	89,19%	09.05.2008	21.11.2011
51	57	587	255	43,44%	05.04.2007	02.08.2011
116	116	1 481	447	30,18%	25.11.1995	09.03.2001
48		715	194	27,13%	02.05.2002	
37		391		0,00%	08.07.2005	22.08.2012
41	39	239	125	52,30%	05.06.1996	21.06.2001
57	56	956	279	29,18%	27.02.2006	12.11.2009
2		2	2	100,00%	31.07.1997	
29	29	109	75	68,81%	20.02.2009	08.02.2012
197	194	1 111	529	47,61%	21.02.2007	17.12.2010
271	287	1 622	670	41,31%	27.12.2005	22.03.2012
131	135	496	315	63,51%	04.02.2008	24.10.2012
245	251	928	534	57,54%	28.07.2004	27.09.2006
4		18	16	88,89%	18.05.2009	28.08.2009
177	141	1 113	652	58,58%	19.02.2009	02.10.2013
144	157	1 185	715	60,34%	01.12.2006	06.01.2012
80	72	929	777	83,64%	25.09.2009	18.04.2013
2	2	4	11	275,00%	19.10.1994	12.11.2008

35	49	583	589	101,03%	30.09.2004	28.02.2007
235	198	2 863	1 122	39,19%	03.06.2003	
85	85	484	272	56,20%	05.12.1995	04.11.2002
245	247	2 959	1 955	66,07%	12.03.2009	08.08.2013
94	71	549	197	35,88%	17.02.2009	26.10.2012
48	41	322	181	56,21%	17.02.2009	30.10.2013
39		203	77	37,93%	17.11.1999	18.08.2000
22		27	17	62,96%	28.03.1997	08.11.1999
203	198	1 292	643	49,77%	24.08.2007	17.02.2012
154	150	1 764	592	33,56%	23.05.2007	24.11.2011
136	155	1 273	517	40,61%	08.06.2006	15.10.2008
70	69	686	266	38,78%	18.05.2001	
83	82	1 078	239	22,17%	14.01.1997	15.02.2005
177		1 037	397	38,28%	22.08.2003	22.08.2007
37	37	681	297	43,61%	23.08.2006	02.11.2009
36	33	335	251	74,93%	24.08.2006	16.12.2009
59	59	291	229	78,69%	05.12.1995	31.07.2001
21	20	217	76	35,02%	08.03.2007	11.06.2010
202	200	485	352	72,58%	18.08.2008	11.06.2012
192	194	653	507	77,64%	09.04.2004	04.09.2006
28	26	222	148	66,67%	19.10.1994	14.05.2012
54	54	417	159	38,13%	10.12.1994	25.06.2001
260	274	998	747	74,85%	06.06.2006	21.03.2011
127	130	1 160	443	38,19%	21.05.1999	06.03.2003
73	62	1 252	486	38,82%	09.01.2003	08.09.2004
42		52	47	90,38%	18.10.1991	
2	2	2	4	200,00%	10.07.2002	
137	137	462	215	46,54%	09.10.2002	31.03.2005
41	41	236	169	71,61%	02.02.1998	
				0,00%	20.03.2003	
28	28	142	136	95,77%	22.05.2009	30.11.2012

83		807	412	51,05%	06.09.1999	
5	5	10	10	100,00%	17.01.1995	
169		2 476	520	21,00%	24.07.2001	18.12.2003
79	55	270	203	75,19%	06.02.1995	05.11.1998
8		12	7	58,33%	01.11.2003	
75		98	87	88,78%	13.03.1995	
23	23	82	64	78,05%	22.10.2004	04.04.2007
54	54	125	91	72,80%	22.10.2004	04.04.2007
46		146	81	55,48%	21.04.1999	
103		419	221	52,74%	26.01.1996	19.02.2001
84		397		0,00%	12.11.2004	17.06.2013
23	24	217	125	57,60%	13.07.1998	30.08.2011
				0,00%	29.12.1993	
				0,00%	10.05.2002	
46		48	47	97,92%	12.06.2002	
				0,00%	26.10.1991	
				0,00%	29.10.2002	
28		38		0,00%	14.10.1993	
				0,00%	03.04.1996	
				0,00%	30.12.1995	
				0,00%	23.10.1991	
27	26	481	318	66,11%	06.10.2006	02.07.2009
				0,00%	21.02.1996	
42	52	302	238	78,81%	15.02.1996	04.10.2010
2	2	2	2	100,00%	03.12.1991	
4	4	5	5	100,00%	16.02.1993	
12	12	44	20	45,45%	03.06.2000	23.03.2001
6	7	15	11	73,33%	26.02.2001	29.11.2001
60			358	0,00%	30.07.1995	
79	79	1 101	394	35,79%	13.01.2004	18.08.2006

167	158	685	637	92,99%	23.02.2009	09.03.2012
9		0	0	0,00%	28.08.2001	
144	140	872	630	72,25%	12.07.2005	07.11.2013
72	74	845	380	44,97%	27.04.2006	31.03.2008
59	62	966	379	39,23%	06.10.2006	17.04.2009
7		38	38	100,00%	19.10.1994	
41	41	237	139	58,65%	04.04.2000	
19		24	18	75,00%	03.12.1995	14.03.1996
247	240	1 792	691	38,56%	05.12.1995	27.03.2003
35	35	980	229	23,37%	22.05.2009	08.11.2013
2	2	2	12	600,00%	08.08.1997	
				0,00%	27.07.1995	11.10.1996
2		2	2	100,00%	06.06.2001	
52	52	952	219	23,00%	23.11.2004	15.12.2008
				0,00%	23.10.1991	
61		85	56	65,88%	08.08.1996	
14		108		0,00%	18.02.1998	
5	5	20	14	70,00%	31.07.2007	
78	88	676	729	107,84%	04.01.2007	14.07.2010
47	20	601	569	94,68%	19.07.2001	04.06.2004
55	37	148	138	93,24%	11.07.2003	18.01.2006
36	24	292	175	59,93%	08.07.2005	31.10.2011
228	208	1 684	1 005	59,68%	21.04.1995	15.02.2008
169	147	3 026	1 004	33,18%	19.11.2003	07.10.2008

91	74	516	217	42,05%	01.02.2001	20.02.2004
81	78	420	353	84,05%	10.04.2002	15.10.2003
407	405	1 939	1 154	59,52%	23.12.2008	27.03.2013
86		1 151	393	34,14%	18.12.1999	
440	430	1 523	890	58,44%	04.10.1994	12.07.2000
150		922	376	40,78%	23.06.1995	
45		49	38	77,55%	29.08.2003	
				0,00%	18.12.2002	
				0,00%	08.06.2003	
				0,00%	02.08.2000	
1	1	15	14	93,33%	10.10.1991	
2	2	14	2	14,29%	25.03.1992	18.01.1993
3	3	5	4	80,00%	01.07.1992	23.02.1993
4	4	4	4	100,00%	13.10.1994	
2	2	2	4	200,00%	08.09.1992	
2	2	2	2	100,00%	10.11.1994	
2	2	6	6	100,00%	17.06.1994	
2		2	2	100,00%	28.06.1996	09.09.1996
				0,00%	02.10.2003	
2	2	3	2	66,67%	10.02.1999	
34		327	116	35,47%	21.09.1998	
142		911	417	45,77%	01.08.2003	21.08.2006
67	65	730	221	30,27%	04.05.2005	21.07.2008
144	143	1 376	869	63,15%	23.01.2004	08.10.2008
2		3	2	66,67%	01.10.1997	23.03.1998
18	18	318	163	51,26%	19.12.1994	30.09.2008
				0,00%	30.04.2002	
2	2	10	12	120,00%	05.08.2008	
				0,00%	22.02.1996	
				0,00%	04.06.1995	
28	28	213	114	53,52%	20.05.2005	31.08.2009
9	7	30	28	93,33%	20.05.2005	31.08.2009
54	54	378	271	71,69%	12.05.1995	31.07.1998
3		11	11	100,00%	08.11.2004	03.06.2005
78	81	1 032	415	40,21%	02.06.2007	09.12.2011
4		38	38	100,00%	14.01.1998	
225	225	2 456	1 310	53,34%	29.09.1995	21.03.2005
135		115	86	74,78%	15.08.2006	
188	190	1 700	536	31,53%	05.10.2001	06.03.2006
123	124	693	310	44,73%	06.11.1997	09.05.1997
87		530	255	48,11%	18.09.1996	02.01.2001
166	137	695	423	60,86%	30.04.2004	31.08.2006
68	66	1 259	448	35,58%	22.05.2009	24.09.2012

3	3	4	4	100,00%	21.09.1998	
102	101	580	338	58,28%	04.03.2010	19.12.2012
54	60	469	255	54,37%	29.01.2008	06.11.2013
95		1 075	531	49,40%	10.02.2001	
15		26		0,00%	19.06.2010	08.06.2011
67	72	147	122	82,99%	29.09.2009	08.06.2011
109	106	432	289	66,90%	05.09.2006	14.11.2011
				0,00%	10.04.2002	
2	2	2	4	200,00%	08.08.1997	
3	3	6	7	116,67%	13.01.1997	
2	2	15	13	86,67%	08.08.1997	
2	2	3	3	100,00%	09.02.1993	
				0,00%	30.08.2001	
2	2	2	2	100,00%	02.11.1994	
10	10	15	12	80,00%	31.03.1998	
3	3	6	4	66,67%	14.07.1994	
110	109	662	368	55,59%	29.10.1992	04.04.2000
2	2	13	5	38,46%	02.03.1993	
139	142	1 422	876	61,60%	01.12.2006	06.03.2013
65	66	599	269	44,91%	03.11.1995	
13		51	45	88,24%	26.02.1998	
29	30	37	41	110,81%	13.11.2008	12.06.2009
116	108	709	540	76,16%	15.02.2009	21.01.2014
				0,00%	30.04.2002	
14	14	27	25	92,59%	03.05.2000	19.03.2001
45	44	493	311	63,08%	18.08.2007	22.07.2010
51		907	262	28,89%	09.04.1996	26.10.1999
164	168	1 310	712	54,35%	16.03.2004	04.09.2007
232	214	2 667	832	31,20%	01.04.2004	02.07.2009
84	76	341	252	73,90%	10.04.2007	17.06.2011
158	153	1 472	682	46,33%	15.12.2008	21.01.2014
131	137	845	419	49,59%	20.06.2007	22.09.2010
98	107	777	310	39,90%	10.11.2010	09.08.2013
10	10	32	17	53,13%	03.01.1992	25.10.1999
25	24	59	52	88,14%	23.10.2001	11.11.2002
35	32	234	167	71,37%	02.04.2008	07.04.2011
104	91	492	360	73,17%	26.07.2006	25.09.2008
584	601	1 657	1 156	69,76%	20.01.2004	16.08.2006
84	80	621	357	57,49%	20.05.2002	20.02.2009
77	78	779	288	36,97%	22.03.2007	01.11.2010
56		325		0,00%	15.10.2004	22.07.2011
168	179	1 810	553	30,55%	29.08.2006	10.08.2010
61		664	413	62,20%	18.09.1996	01.12.2000

149	146	1 814	727	40,08%	30.04.2001	01.06.2007
56	57	271	112	41,33%	19.01.1995	23.02.1999
62	62	660	342	51,82%	27.04.1995	
67		123	68	55,28%	04.11.1992	05.04.2001
141	140	1 648	721	43,75%	10.03.2008	26.03.2012
228	238	1 152	765	66,41%	11.08.2006	06.10.2011
415	181	1 489	879	59,03%	23.05.2008	14.06.2012
123	124	789	450	57,03%	19.01.2004	07.09.2006
232	232	2 945	743	25,23%	02.10.1998	10.02.2004
39	37	859	230	26,78%	03.11.2003	05.10.2006
135	132	476	303	63,66%	27.12.2005	08.12.2009
2		3	2	66,67%	27.08.1994	19.08.1994
2		5	3	60,00%	20.10.1994	16.06.1995
42		57	6	10,53%	10.01.1997	08.09.1997
12		0	0	0,00%	12.02.1998	31.10.2000
2		6	6	100,00%	11.03.1992	
3		4	3	75,00%	03.09.1998	
54		66	70	106,06%	17.04.1998	03.04.2000
644	645	3 351	1 284	38,32%	24.04.1998	01.08.2000
29		96		0,00%	11.04.1996	
56		156	123	78,85%	30.01.1996	
24	24	206	48	23,30%	05.03.1995	
2	2	2	2	100,00%	09.09.1992	
2	2	7	9	128,57%	26.09.1994	
11	11	25	25	100,00%	12.07.1993	
138	136	564	254	45,04%	22.11.2005	04.12.2007
5	6	7	6	85,71%	22.11.2005	04.12.2007
33	28	70	59	84,29%	22.11.2005	04.12.2007
35	33	130	61	46,92%	22.11.2005	04.12.2007
39	39	126	70	55,56%	17.09.2002	14.04.2008
9	9	12	12	100,00%	29.05.2012	30.08.2013
178	170	338	240	71,01%	17.09.2002	21.09.2010
13	13	73	29	39,73%	05.01.2009	12.01.2010
4		20	20	100,00%	30.09.1997	
12	11	17	17	100,00%	17.09.2002	21.09.2010
11	9	12	12	100,00%	17.09.2002	21.09.2010
12	12	25	30	120,00%	12.02.2004	31.08.2005
50	44	1 100	800	72,73%	15.07.2003	06.11.2007
62	62	136	55	40,44%	22.06.1994	03.01.2002
45	40	678	315	46,46%	28.08.2004	17.07.2006
37	36	304	170	55,92%	29.02.1996	25.03.2009

47	47	405	195	48,15%	25.07.2008	29.06.2011
419	457	2 080	1 478	71,06%	05.11.1997	16.07.2001
113	113	285	193	67,72%	16.04.2003	28.04.2004
73	31	1 834	245	13,36%	04.07.2006	20.08.2012
51	54	169	154	91,12%	26.07.2004	16.09.2010
178		651	650	99,85%	17.06.2003	
3	3	20	4	20,00%	29.10.1996	18.08.1997
4	4	6	8	133,33%	01.01.2005	18.01.2007
2	2	14	15	107,14%	18.05.2007	08.10.2009
540		1 704	1 019	59,80%	26.06.2004	
27		54	32	59,26%	26.06.2004	
417		1 775	710	40,00%	26.06.2004	
2	2	13	9	69,23%	16.04.1996	29.04.1997
2	2	3	3	100,00%	29.05.2007	31.10.2007
8	6	19	17	89,47%	12.02.2007	25.09.2009
12	9	90	35	38,89%	16.02.2007	03.06.2009
3	2	14	14	100,00%	23.10.1996	06.05.1997
13	13	23	20	86,96%	29.07.1996	17.12.1996
150		1 157	686	59,29%	27.12.2006	
3	3	4	3	75,00%	01.10.1992	08.04.1994
2	2	28	7	25,00%	28.06.1999	26.11.2003
2	2	6	3	50,00%	10.07.1996	12.09.1996
				0,00%	09.05.1994	27.12.1994
9	9	21	23	109,52%	15.12.2011	05.10.2012
1		2	2	100,00%	01.10.2008	05.11.2008
4	3	8	3	37,50%	10.06.2009	21.12.2009
2	4	3	6	200,00%	06.02.2009	24.08.2009
245	231	1 112	682	61,33%	12.05.2006	12.05.2009
2	2	1	1	100,00%	05.06.1996	17.03.1997
2	2	8	8	100,00%	11.09.2006	20.11.2006
				0,00%	11.05.1995	
2	2	169	185	109,47%	14.05.2009	18.11.2009
3	3	26	27	103,85%	29.12.2008	29.06.2009
2	2	2	2	100,00%	10.11.2011	31.01.2012
6	6	36	32	88,89%	14.02.2000	15.05.2002
4	4	10	17	170,00%	25.10.1999	27.11.2000
6	5	109	103	94,50%	15.04.1998	03.04.2002
103	100	668	353	52,84%	06.04.2010	04.07.2012
4	4	16	18	112,50%	16.04.2010	23.09.2010
13		13	25	192,31%	03.10.2003	
2		2	3	150,00%	21.06.2004	
6	6	22	20	90,91%	24.05.2005	12.10.2005
				0,00%	13.04.1995	08.01.1997
				0,00%	11.04.1995	

				0,00%	11.04.1992	
				0,00%	02.09.1994	
	122	655	453	69,16%	14.09.1992	
81		418	301	72,01%	14.09.1992	10.04.1997
64		623	416	66,77%	16.06.1995	
	134	524	378	72,14%	01.01.1992	
	119	557	326	58,53%	06.10.1992	23.01.1997
	205	932	711	76,29%	06.10.1992	29.10.1996
	32	198	143	72,22%	21.10.1994	02.02.1996
134		667	553	82,91%	28.12.2001	
	111	631	374	59,27%	25.10.1995	
	142	1 067	547	51,27%	14.09.1992	10.11.1994
	41			0,00%	23.04.1994	24.03.1995
	36	270	117	43,33%	16.12.1992	
	119	475	393	82,74%	01.01.1994	22.04.1994
	240	1 491	608	40,78%	30.07.1993	30.12.1996
	134	670	477	71,19%	08.04.1994	16.05.1994
	113	547	517	94,52%	09.02.1996	13.08.2001
76	72	574	341	59,41%	29.01.1996	
	47			0,00%	11.05.1994	17.11.1994
2	2	6	5	83,33%	26.11.2008	12.02.2009
3	3	38	17	44,74%	16.02.2006	22.01.2007
4		10		0,00%	31.08.2011	26.07.2012
3	2	26	8	30,77%	27.11.1996	19.03.1997
15	15	24	32	133,33%	16.02.2004	11.09.2006
2		6	8	133,33%	27.10.1998	
22	19	40	25	62,50%	17.02.2009	26.10.2012
				0,00%	27.11.2006	
				0,00%	24.08.2000	
11	11	22	21	95,45%	31.03.2010	03.08.2010
48		123	63	51,22%	12.02.2002	
15		46	61	132,61%	01.01.2005	
				0,00%	06.01.1995	22.11.1995
				0,00%	27.11.1993	20.11.1996
	29			0,00%	14.09.1992	25.01.1993
47	47	115	77	66,96%	27.12.1993	18.04.2011
10		24	20	83,33%	12.06.2000	
15		54	42	77,78%	12.06.2000	
6		12	18	150,00%	12.06.2000	
2	2	3	5	166,67%	05.08.2009	14.10.2009
3	2	4	3	75,00%	30.04.2009	03.11.2011
13	23	81	58	71,60%	24.05.2010	19.04.2012
6		6	11	183,33%	01.01.2002	
2	2	2	2	100,00%	18.11.2011	27.12.2012
6	5	89	24	26,97%	20.05.1997	20.06.1997
11		131	68	51,91%	31.05.1999	
40	37	63	56	88,89%	07.02.2011	11.10.2012
2	2	9	10	111,11%	15.03.2004	31.01.2005
2	2	37	9	24,32%	15.03.2004	03.01.2005
6	6	8	9	112,50%	22.01.2009	25.03.2009
2	2	8	8	100,00%	14.03.2002	20.05.2002
2	2	147	60	40,82%	05.05.2008	08.10.2008
4	4	11	16	145,45%	12.04.2005	13.08.2007

12	12	49	23	46,94%	02.08.1996	04.09.1996
2	2	2	2	100,00%	29.07.2008	20.03.2009
3	3	5	4	80,00%	16.11.1992	11.06.1997
2	2	8	4	50,00%	26.10.1994	29.03.1995
10	10	263	275	104,56%	15.02.2002	24.06.2011
3		24	12	50,00%	16.06.1993	
2		6	6	100,00%	29.11.2002	
4	4	9	7	77,78%	06.11.2002	28.04.2003
2		2	3	150,00%	11.06.2008	
6	6	13	10	76,92%	07.07.2009	10.06.2010
6	6	11	10	90,91%	19.09.2009	19.06.2012
2	2	5	5	100,00%	14.09.2010	24.11.2010
2	2	12	11	91,67%	19.07.2001	05.11.2001
6	6	376	220	58,51%	17.09.1999	09.10.2001
0	10	0	0	0,00%	22.11.1997	20.09.1999
12	11	53	36	67,92%	17.04.1996	10.05.2004
2	2	59	12	20,34%	03.12.2007	01.12.2008
3	3	5	8	160,00%	31.03.2006	16.07.2007
2	2	7	8	114,29%	07.05.2009	04.12.2009
18	18	39	30	76,92%	12.02.1999	26.08.1999
2	2	10	3	30,00%	21.12.1995	28.02.1996
2	2	5	9	180,00%	22.06.2001	08.11.2001
2	2	5	9	180,00%	22.06.2001	02.01.2002
2	2	4	4	100,00%	04.12.2007	28.08.2008
2	2	57	3	5,26%	30.10.2008	15.01.2010
2	2	3	3	100,00%	12.05.2008	01.12.2008
2	2	144	53	36,81%	11.05.1999	23.11.1999
21	21	396	302	76,26%	12.12.2000	10.09.2003
36		68	39	57,35%	01.01.2003	
2	2	15	5	33,33%	27.11.2001	25.10.2002
9	9	16	20	125,00%	13.05.2002	26.05.2003
17		21	21	100,00%	09.08.2004	
4	4	15	20	133,33%	31.08.2005	21.11.2006
2	2	4	2	50,00%	10.05.1996	04.07.1996
19	19	51	34	66,67%	25.10.1999	25.02.2000
4	4	12	15	125,00%	23.01.2002	06.05.2002
21	21	159	172	108,18%	30.04.1998	17.05.1999
2	2	139	57	41,01%	12.05.2008	01.12.2008
4	4	58	25	43,10%	24.06.2002	12.05.2003
				0,00%	17.10.1992	
2	2	2	2	100,00%	09.02.2009	27.04.2009
4		17	17	100,00%	01.10.2008	
269	229	1 404	1 096	78,06%	06.10.2006	25.06.2010
47	47	825	957	116,00%	25.10.1999	29.08.2002
100	105	178	177	99,44%	16.11.2010	28.08.2013

85	83	104	74	71,15%	11.06.2003	01.12.2006
6	6	37	32	86,49%	16.06.1993	23.06.1994
2	2	7	6	85,71%	11.09.2001	04.03.2002
2	2	2	2	100,00%	02.11.1992	01.04.1994
2	2	3	3	100,00%	02.11.2009	07.01.2010
3	3	5	3	60,00%	19.03.2009	21.09.2009
6	8	36	48	133,33%	30.01.1995	06.02.1996
				0,00%	19.08.2003	
7	7	26	32	123,08%	19.04.1994	19.09.1994
88	88	592	363	61,32%	01.11.2002	23.08.2004
55	55	248	271	109,27%	18.09.2002	07.09.2005
2	2	33	8	24,24%	13.03.2009	10.07.2009
2	2	6	3	50,00%	18.04.2006	15.08.2006
4	4	8	11	137,50%	04.10.2002	19.12.2002
5	5	16	26	162,50%	24.04.1998	26.11.1998
2	2	4	4	100,00%	14.03.2001	26.09.2002
				0,00%	08.09.1992	
3		18	8	44,44%	01.11.2003	
83	80	370	147	39,73%	26.06.2008	01.03.2010
2	2	1	1	100,00%	29.05.2007	31.10.2007
3	3	3	4	133,33%	30.12.2010	22.07.2011
2	2	10	6	60,00%	19.10.1998	03.05.1999
5	5	7	14	200,00%	22.08.2001	18.03.2002
3	3	5	5	100,00%	12.02.2010	03.02.2011
2	2	2	2	100,00%	19.10.1994	23.12.1994
3	3	7	14	200,00%	29.12.2010	14.03.2011
2	2	5	5	100,00%	27.01.2009	07.04.2009
2	2	2	2	100,00%	27.09.2002	16.07.2003
2	2	2	5	250,00%	09.12.2011	30.04.2012
	77	227	181	79,74%	08.04.1994	27.12.1995
	26	264	87	32,95%	24.09.1992	04.11.1992
	62			0,00%	04.02.1993	15.04.1994
2	2	2	2	100,00%	25.10.1994	02.05.1995
8	8	9	10	111,11%	01.03.2010	21.09.2010
				0,00%	20.01.2000	27.02.2001
3		5	5	100,00%	01.01.1994	
3		4	5	125,00%	20.10.1992	
7		16	16	100,00%	01.01.2001	
70	70	148	150	101,35%	13.08.2007	09.02.2010
2	2	3	3	100,00%	18.11.2009	19.01.2010
4	4	148	149	100,68%	14.04.2009	19.06.2009
9	9	21	21	100,00%	29.11.1991	07.09.2001
8	7	51	32	62,75%	04.01.2004	26.06.2006
2	2	10	5	50,00%	25.06.2001	03.09.2001
8	8	25	14	56,00%	15.02.1995	03.07.1997
		20		0,00%	21.08.1992	25.01.1995

7	7	34	34	100,00%	30.03.1999	23.06.1999
3	3	12	21	175,00%	02.04.1996	14.07.1997
2	2	2	2	100,00%	21.03.2007	05.12.2007
2	2	21	22	104,76%	11.05.1998	06.11.1998
5	5	60	66	110,00%	21.11.2000	11.01.2002
10		11	16	145,45%	10.03.2009	
2	2	2	2	100,00%	17.05.2006	03.04.2008
9	2	93	67	72,04%	08.09.1998	22.01.1999
2	2	10		0,00%	11.04.2000	03.07.2000
				0,00%	30.09.1993	
				0,00%	30.09.1993	
				0,00%	30.09.1993	
14	13	35	23	65,71%	04.02.2010	13.04.2012
2	2	4	4	100,00%	15.09.2012	23.09.2013
12	12	30	22	73,33%	18.07.2002	12.03.2004
5		11	5	45,45%	22.10.1991	
13	17	15	16	106,67%	12.10.2011	28.02.2012
16	13	26	33	126,92%	11.07.2011	29.03.2013
24	24	70	63	90,00%	09.04.2004	16.02.2006
19	19	112	130	116,07%	25.05.1998	10.09.1999
20	20	71	63	88,73%	30.09.2009	01.11.2011
9	9	29	14	48,28%	23.10.1991	27.07.1993
29	29	120	67	55,83%	20.03.2012	24.05.2013
7	7	11	14	127,27%	22.06.2001	23.10.2002
3	3	5	7	140,00%	09.02.2009	24.09.2009
2	2	10	5	50,00%	07.11.2005	29.12.2005
15	7	78	92	117,95%	13.08.1997	07.01.1998
				0,00%	02.07.1996	29.01.1998
7	7	33	44	133,33%	17.08.1999	22.02.2000
				0,00%	30.05.1995	
				0,00%	23.10.1995	
				0,00%	19.10.1992	
2	2	36	39	108,33%	26.06.2009	24.09.2009
16	16	37	51	137,84%	19.09.1994	14.04.1995
38	36	651	275	42,24%	03.09.2011	13.06.2013
				0,00%	20.05.2004	
				0,00%	06.11.1992	
				0,00%	13.04.1995	
				0,00%	13.04.1995	
10	10	54	62	114,81%	30.03.1999	12.01.2000
2		2	2	100,00%	01.01.2004	
2	2	2	2	100,00%	02.10.1992	01.04.1994
2	2	34	13	38,24%	16.03.2000	08.01.2001
2	4	3	3	100,00%	05.11.2009	03.05.2010
				0,00%	19.04.1993	01.07.1993

77		672	448	66,67%	04.05.2004	31.05.2007
44	45	405	122	30,12%	16.09.2008	17.12.2010
23	23	62	34	54,84%	16.05.2002	23.01.2003
				0,00%	21.10.1993	30.01.1996
6	6	7	7	100,00%	23.02.2009	29.06.2009
				0,00%	01.10.1991	
7	7	7	10	142,86%	21.01.2011	05.03.2012
4	4	29	15	51,72%	15.01.2007	04.06.2008
3	3	8	4	50,00%	05.08.2009	
9		63	26	41,27%	08.03.1996	
8	8	21	11	52,38%	30.04.2008	17.12.2010
3	3	4	3	75,00%	18.09.2008	06.02.2009
2	2	7	7	100,00%	29.05.2007	31.10.2007
				0,00%	16.09.1994	13.12.1994
3	3	5	6	120,00%	30.03.2001	10.08.2001
7	7	38	27	71,05%	05.03.2002	17.09.2002
4	4	22	36	163,64%	15.01.2007	16.04.2008
2		23	23	100,00%	18.07.2008	
3	3	13	16	123,08%	19.07.2006	14.03.2007
2	2	3	4	133,33%	18.05.2010	13.11.2012
4	4	122	19	15,57%	26.01.2001	16.08.2001
10	10	28	35	125,00%	14.11.1994	16.06.1995
5	5	5	6	120,00%	12.02.2007	15.08.2008
9	10	50	41	82,00%	30.09.1996	31.07.2001
				0,00%	04.05.1993	
				0,00%	19.02.1993	
17	17	46	33	71,74%	29.11.1991	07.09.2001
				0,00%	07.03.2003	25.07.2003
155	156	1 818	871	47,91%	27.12.2006	21.07.2009
4	4	31	12	38,71%	04.02.2000	02.01.2001
5		5		0,00%	01.10.2010	07.11.2012
				0,00%	27.05.1998	05.08.1998
				0,00%	15.11.2006	
5	5	46	105	228,26%	27.11.1997	30.04.1999
				0,00%	24.03.1999	
6	6	8	8	100,00%	08.02.2010	22.09.2010
3	3	8	8	100,00%	19.08.2009	28.05.2010
17	17	22	21	95,45%	29.07.1992	05.10.2000
9	9	15	10	66,67%	11.10.2008	05.11.2009
7	7	30	23	76,67%	26.05.2000	18.10.2000
3	3	42	51	121,43%	01.03.1995	18.05.1995
10	10	49	23	46,94%	15.02.2011	16.10.2012
5	5	10	10	100,00%	11.06.2010	06.10.2010
3	2	3	3	100,00%	12.12.1994	09.06.1995
77		281	81	28,83%	09.10.2002	
102	105	821	298	36,30%	30.07.2010	04.11.2013
14	13	38	33	86,84%	09.06.2010	14.12.2011
22	21	41	47	114,63%	08.12.2010	09.02.2012
4	4	9	22	244,44%	06.08.1993	18.04.1994
3	3	0	0	0,00%	04.04.2001	18.06.2001

10	10	54	23	42,59%	24.10.2007	11.12.2008
40	38	286	210	73,43%	21.08.2009	25.10.2013
2	2	11	11	100,00%	11.05.1999	25.06.1999
204	197	494	333	67,41%	23.04.2009	25.05.2011
219		732		0,00%	25.06.2008	12.08.2010
4	5	4	6	150,00%	08.06.2010	23.04.2012
4	4	6	5	83,33%	08.06.2010	09.02.2012
95		296	129	43,58%	26.06.2004	
96		339	107	31,56%	26.06.2004	
2	2	4	5	125,00%	25.03.2009	29.10.2009
5	5	10	15	150,00%	22.11.2006	01.10.2007
2		4	4	100,00%	02.06.1999	
3	2	4	5	125,00%	15.10.2009	26.08.2010
17		21	64	304,76%	01.03.2004	
4		4	24	600,00%	01.03.2004	
3	3	6	6	100,00%	13.03.2001	16.12.2003
519	524	1 944	1 463	75,26%	16.09.2009	25.03.2013
0		0		0,00%	16.08.2009	25.03.2013
14	14	17	17	100,00%	08.04.2012	23.10.2013
4	4	7	17	242,86%	30.03.2010	18.10.2010
19	18	91	59	64,84%	26.01.2008	06.12.2011
18	16	68	42	61,76%	26.01.2008	06.12.2011
23	23	130	148	113,85%	04.06.1997	18.12.1997
34		262	46	17,56%	01.01.1996	
17	14	227	165	72,69%	13.12.2005	07.04.2009
				0,00%	19.05.1994	
75	73	924	603	65,26%	26.04.2007	04.12.2009
7	7	22	11	50,00%	16.07.2012	05.06.2013
238	245	1 724	1 718	99,65%	28.12.2006	09.12.2009
12	14	37	27	72,97%	12.07.2008	15.12.2010
9	8	15	15	100,00%	30.10.1991	25.04.2000
19	15	69	17	24,64%	17.02.2009	26.10.2012
11		22		0,00%	18.09.2008	12.11.2008
4	4	12	12	100,00%	01.01.2006	
2	2	11	4	36,36%	14.01.2004	22.06.2004
2	2	2	2	100,00%	29.05.2007	31.10.2007
6	4	19	39	205,26%	15.04.1998	03.04.2002
2	2	7	7	100,00%	21.08.1996	07.01.1997
27	27	138	87	63,04%	14.02.2012	22.08.2013
15	15	58	45	77,59%	30.04.1997	16.03.2001
				0,00%	26.04.1996	18.12.1996
5	5	11	10	90,91%	21.03.2007	11.08.2008
28	28	89	58	65,17%	22.04.1999	03.11.1999
2	2	63	40	63,49%	14.04.1998	25.05.1998
14	14	13	20	153,85%	07.10.1997	04.03.1998
6	6	15	22	146,67%	04.01.2008	11.12.2008
2		2	2	100,00%	11.10.2000	
				0,00%	06.04.1998	
				0,00%	01.07.2002	
3	3	21	18	85,71%	13.02.1997	18.09.1997

82	89	330	194	58,79%	09.08.2007	08.06.2010
5	4	3	3	100,00%	06.05.2010	03.08.2010
2	2	3	3	100,00%	26.07.2010	19.11.2010
4	4	19	10	52,63%	11.02.2000	12.06.2001
2	2	59	20	33,90%	07.01.2008	07.05.2008
3	3	80	38	47,50%	24.10.2000	26.02.2001
4	4	70	29	41,43%	11.04.2000	21.02.2001
11		124	86	69,35%	27.02.1997	09.08.1999
2	2	62	5	8,06%	31.01.2008	07.07.2008
64	57	152	122	80,26%	21.06.2007	19.01.2009
2	2	3	2	66,67%	17.08.1992	20.07.1994
10	10	53	32	60,38%	06.09.1991	01.04.1994
39	39	64	45	70,31%	18.11.1993	19.02.1998
10	10	36	36	100,00%	19.11.2004	19.11.2005
4	4	12	12	100,00%	18.02.2011	04.09.2012
8	8	10	11	110,00%	14.01.2005	26.07.2006
2	3	13	5	38,46%	19.08.1993	24.04.1998
3	3	26	20	76,92%	19.05.1997	12.06.1998
4	4	31	9	29,03%	08.03.2000	08.08.2000
				0,00%	19.10.1992	15.03.1993
2	2	12	12	100,00%	15.01.2007	07.02.2008
53	53	502	255	50,80%	28.12.2006	24.06.2010
7	7	29	53	182,76%	18.02.1993	07.02.1995
				0,00%	23.10.1995	04.01.1996
2	2	4	3	75,00%	21.03.2009	12.11.2010
4	4	6	10	166,67%	14.05.2009	21.06.2011
7	7	47	43	91,49%	24.01.2012	24.05.2012
4	4	5	8	160,00%	19.05.2009	08.04.2010
				0,00%	12.03.2002	20.05.2002
10		14	10	71,43%	17.11.2003	
2	2	3	2	66,67%	18.03.1998	05.05.1998
11	11	27	24	88,89%	12.05.2004	04.02.2005
4	4	11	10	90,91%	07.04.1993	29.06.1994
28	30	120	66	55,00%	02.07.2008	12.02.2010
22	20	26	27	103,85%	11.09.2001	22.04.2002
28		77	30	38,96%	30.06.1999	
21		62	32	51,61%	17.03.1997	
110		146	77	52,74%	16.04.1997	
5	5	44	13	29,55%	04.01.2011	16.05.2012
15		38	16	42,11%	19.01.1998	
13		30	22	73,33%	16.04.1997	
8		18	8	44,44%	16.04.1997	
23		60	30	50,00%	12.02.1999	
58		227	162	71,37%	10.11.2003	
32		76	54	71,05%	17.03.1997	
2		2	2	100,00%	02.12.1997	
3	3	3	3	100,00%	28.06.2013	

2		4	4	100,00%	01.01.1997	
85		257	102	39,69%	19.01.1998	
30		52	49	94,23%	17.03.1997	
29		72	60	83,33%	22.02.1999	
2		27	4	14,81%	08.03.1994	
48		38	51	134,21%	19.01.1998	
23		53	37	69,81%	22.02.1999	
4		4	5	125,00%	16.04.1997	
23		41	34	82,93%	24.02.1999	
14		18	14	77,78%	16.04.1997	
56		236	78	33,05%	16.04.1997	
57		154	71	46,10%	16.04.1997	
15		195	195	100,00%	03.09.1998	
3	4	5	5	100,00%	11.02.2011	02.05.2011
30		208	135	64,90%	06.03.1996	
51		195	104	53,33%	19.01.1998	
1		3	2	66,67%	22.02.1999	
106		407	188	46,19%	10.11.2003	
10		25	27	108,00%	10.11.2003	
16		63	22	34,92%	17.03.1997	
7		34	21	61,76%	01.10.2002	
6	6	13	15	115,38%	30.06.2011	06.09.2012
59		172	81	47,09%	24.02.1999	
65		224	111	49,55%	22.02.1999	
9		12	12	100,00%	18.04.2004	22.09.2006
29		139	52	37,41%	17.03.1997	
16		52	27	51,92%	22.02.1999	
6	6	9	12	133,33%	06.02.2001	26.03.2001
7		23	16	69,57%	03.09.1997	
29		61	47	77,05%	17.03.1997	
43		56	49	87,50%	17.03.1997	
2	2	4	6	150,00%	29.10.2010	12.01.2011
80		160	95	59,38%	17.03.1997	
26		38	27	71,05%	16.04.1997	
31		54	21	38,89%	19.01.1998	
62		139	91	65,47%	10.11.2003	
1		9	41	455,56%	23.11.1998	
13		27	22	81,48%	26.03.1997	
20		30	19	63,33%	12.02.1999	
14		29	24	82,76%	10.11.2003	
59		168	90	53,57%	22.02.2002	
88		327	197	60,24%	16.04.1997	
2	2	5	5	100,00%	07.02.2014	19.05.2014
3		4	4	100,00%	25.06.1997	
5	8	92	95	103,26%	12.07.2009	21.05.2012
43	37	109	67	61,47%	04.05.2011	06.03.2013
2	2	5	4	80,00%	04.08.1992	21.03.1994
39		105	90	85,71%	07.09.2004	08.09.2006
2	2	7	7	100,00%	04.01.2008	11.02.2008
7	7	29	10	34,48%	17.11.1999	18.09.2000
6	6	11	11	100,00%	27.01.2004	12.01.2005
37	37	189	210	111,11%	30.03.1999	12.01.2000
3		16	20	125,00%	21.12.2005	

2	2	46	15	32,61%	20.01.1992	23.06.1994
3	3	8	8	100,00%	14.05.2010	03.12.2013
2	2	19	7	36,84%	07.12.1995	22.04.1996
3	3	5	5	100,00%	18.02.2010	29.09.2010
8	8	33	101	306,06%	24.09.1996	11.07.1997
2	2	7	6	85,71%	17.09.1997	18.02.1998
2		9	3	33,33%	31.08.1993	
2	2	10	12	120,00%	04.05.2010	02.09.2010
7	7	50	25	50,00%	03.07.1998	21.05.1999
2	2	3	4	133,33%	27.07.2009	26.05.2010
2	2	12	4	33,33%	14.09.2001	27.03.2002
7	5	26	26	100,00%	05.05.1997	25.08.1997
3	3	4	3	75,00%	13.03.2002	02.02.2004
				0,00%	12.10.1992	31.10.1995
5		5	9	180,00%	01.01.2002	
				0,00%	08.02.1996	07.11.1996
3	3	7	7	100,00%	17.03.2010	10.06.2010
2	2	137	73	53,28%	12.05.2008	01.12.2008
2	2	39	5	12,82%	17.05.2001	02.10.2001
71		228	92	40,35%	26.06.2004	
147		312	201	64,42%	26.06.2004	
173		373	216	57,91%	26.04.2004	
12	12	42	23	54,76%	23.12.1991	24.10.1994
2	2	7	9	128,57%	06.02.2007	06.02.2008
2	2	3	3	100,00%	15.04.1998	06.04.1999
13		42	14	33,33%	22.10.1991	
13	13	394	99	25,13%	01.01.2003	26.11.2007
7	7	174	45	25,86%	21.08.2000	29.10.2001
2	2	2	3	150,00%	02.02.2010	08.02.2012
2	2	6	6	100,00%	14.04.2000	28.06.2000
3	3	2	4	200,00%	17.09.2008	07.01.2009
				0,00%	08.04.2009	29.07.2010
10	10	19	17	89,47%	21.05.2008	10.09.2008
3	3	78	18	23,08%	23.06.2003	26.01.2004
13	13	47	35	74,47%	09.11.2009	05.12.2011
3	3	6	6	100,00%	21.08.2000	07.06.2001
				0,00%	10.05.1996	26.01.1998
5	5	62	13	20,97%	19.05.1997	20.11.1997
2	2	29	31	106,90%	15.03.2007	08.02.2008
2	2	9	8	88,89%	12.12.2006	02.05.2007
4		4	7	175,00%	09.12.2004	30.03.2007
3	3	8	18	225,00%	05.04.2000	15.06.2001
2	2	30	30	100,00%	04.10.2002	20.12.2002
2	2	8	7	87,50%	06.10.1999	27.01.2000
5	5	10	24	240,00%	23.03.2004	06.05.2005
6	8	10	18	180,00%	25.10.2007	07.03.2008
4	4	19	27	142,11%	20.03.2000	20.12.2000
				0,00%	08.09.1992	
8	8	86	32	37,21%	21.07.1999	05.02.2007
3	3	18	9	50,00%	29.06.2000	15.05.2001

27	26	72	53	73,61%	11.09.2003	13.12.2004
160	154	489	526	107,57%	27.12.2007	20.03.2012
6	4	16	16	100,00%	03.11.1999	06.03.2000
2	2	2	2	100,00%	20.04.1998	07.08.1998
4	4	14	14	100,00%	28.04.1998	09.10.1998
				0,00%	11.06.1993	01.02.1994
2	2	2	6	300,00%	17.09.2002	13.02.2003
3	3	3	3	100,00%	16.07.2008	20.05.2010
2		10	11	110,00%	02.07.1999	
				0,00%	30.03.2005	
10	9	17	14	82,35%	04.05.2007	02.11.2007
				0,00%	19.08.2003	
				0,00%	30.09.2005	
2		2	2	100,00%	13.05.1996	
47	47	483	584	120,91%	06.04.2001	24.05.2004
				0,00%	03.11.2005	
				0,00%	28.11.2002	
106	108	187	170	90,91%	26.10.1998	30.07.2001
126	133	1 023	499	48,78%	20.10.2008	15.10.2012
65	65	166	98	59,04%	12.03.1993	29.11.1994
38		679	130	19,15%	07.11.2000	
44	48	214	170	79,44%	06.04.2004	20.06.2006
65	69	410	191	46,59%	19.06.2007	14.10.2009
48	39	474	138	29,11%	06.12.2006	11.01.2011
139	145	886	396	44,70%	28.12.2002	
8	8	136	47	34,56%	25.03.1996	
100	107	375	231	61,60%	04.08.2003	19.05.2008
2		3	3	100,00%	06.02.2002	
6		24	22	91,67%	29.02.1996	
37	38	82	61	74,39%	03.07.2007	21.02.2011
82		957	244	25,50%	24.10.2002	04.09.2006
274	286	2 727	1 484	54,42%	04.01.2007	15.10.2010
67	58	577	499	86,48%	27.12.2005	07.02.2011
275	260	3 324	1 315	39,56%	29.04.2005	28.07.2009
510	480	3 120	1 632	52,31%	29.12.2003	06.03.2008
59	59	389	287	73,78%	06.04.2007	02.06.2010
113	118	621	215	34,62%	02.07.2007	21.08.2009
106	113	663	328	49,47%	30.03.2009	22.01.2014
272	272	1 302	627	48,16%	04.01.2006	10.08.2011
				0,00%	20.11.1991	
199	198	1 869	1 457	77,96%	15.03.1995	30.09.2002
51		322	127	39,44%	05.02.2000	
49	52	167	188	112,57%	22.02.2010	18.06.2013

135		2 094	492	23,50%	23.05.1996	08.02.2001
77		315	143	45,40%	07.07.1992	
35		689	156	22,64%	19.04.2006	11.02.2009
65	60	333	290	87,09%	30.01.1996	28.02.2000
95		1 578	554	35,11%	07.11.2000	
				0,00%	05.02.2003	
302	316	3 622	1 403	38,74%	13.12.2007	27.01.2012
124	119	711	383	53,87%	14.02.1995	28.02.2002
2	2	2	2	100,00%	17.05.1994	
87	87	477	193	40,46%	06.05.2004	07.08.2006
217	225	896	686	76,56%	28.04.2004	20.11.2006
75	74	393	284	72,26%	08.11.2000	22.01.2007
150	146	731	344	47,06%	01.06.2010	29.03.2013
35		552	271	49,09%	20.12.1994	23.09.1999
268	228	1 628	1 030	63,27%	21.06.1995	07.11.2008
114	95	633	303	47,87%	19.09.1995	23.03.2011
42	38	187	103	55,08%	23.10.1999	19.11.2002
47	42	215	104	48,37%	15.05.2009	07.11.2013
207	213	692	622	89,88%	01.06.2005	25.01.2010
65		315	193	61,27%	15.02.1996	
100	107	659	422	64,04%	11.03.2010	11.09.2013
71	64	441	224	50,79%	01.06.2005	03.12.2009
65	71	1 174	811	69,08%	14.12.1994	30.09.2005
81	70	490	313	63,88%	02.04.2009	11.06.2013
92		646	249	38,54%	06.01.1995	29.11.1996
132	151	693	424	61,18%	02.04.2009	11.06.2013
335	459	2 002	1 650	82,42%	04.03.2004	
96	95	523	325	62,14%	09.01.1996	04.04.2013
76	76	161	148	91,93%	06.08.2009	26.11.2013
165	160	610	416	68,20%	10.06.2005	12.11.2007
92	83	481	409	85,03%	25.02.2005	12.03.2009
44	45	215	166	77,21%	01.06.2005	03.12.2009

565	548	1 710	1 242	72,63%	02.03.2007	28.04.2011
170	155	502	322	64,14%	30.05.2005	13.08.2007
164	170	518	441	85,14%	18.11.2005	30.11.2007
50	52	416	154	37,02%	14.09.1998	29.03.2005
750		4 558	3 455	75,80%	17.02.1995	26.05.2008
187		921	819	88,93%	16.04.1997	06.03.2007
171		636	455	71,54%	15.07.1995	14.03.2006
81	72	339	139	41,00%	14.09.1998	29.03.2005
128		629	376	59,78%	23.06.1995	16.07.2002
64	61	203	144	70,94%	16.10.2008	12.10.2011
183	184	1 922	629	32,73%	18.04.1997	13.09.2007
43	42	149	102	68,46%	16.10.2008	19.10.2011
35	35	1 027	401	39,05%	05.08.2006	23.09.2011
263	261	1 057	1 030	97,45%	19.05.2009	09.04.2013
106	107	825	325	39,39%	04.09.1997	07.01.2005
74	72	315	193	61,27%	11.03.1999	20.01.2004
38	38	205	156	76,10%	11.03.2010	11.07.2013
200	186	709	488	68,83%	05.06.2007	25.08.2010
66	61	252	175	69,44%	12.12.2006	14.12.2009
61	56	117	104	88,89%	02.06.2006	10.07.2009
173	151	325	292	89,85%	03.06.2006	21.08.2009
271	298	1 047	521	49,76%	06.06.2003	10.10.2006
127	102	481	227	47,19%	23.05.2003	24.04.2006
64	64	351	150	42,74%	16.06.1998	12.03.2003
28	28	233	103	44,21%	05.10.2004	17.10.2008
91	82	363	181	49,86%	17.09.2002	22.04.2005
120	105	370	208	56,22%	19.05.2003	08.06.2005
95	95	599	202	33,72%	14.09.1995	23.07.2001
415	395	1 162	838	72,12%	30.06.2003	12.10.2006
79	78	1 894	606	32,00%	05.08.2006	09.07.2010
69		341	230	67,45%	15.04.1997	09.05.2001
163	127	680	340	50,00%	01.10.2003	27.02.2006
126		683	402	58,86%	14.09.1992	15.09.1994
343	343	1 465	1 010	68,94%	06.06.2008	13.05.2013
14	13	385	125	32,47%	07.11.2007	22.07.2010
125		977		0,00%	26.12.2008	26.06.2013
63	56	1 119	473	42,27%	16.11.2006	20.09.2012
85	31	234	238	101,71%	01.07.1996	02.03.2000
245	249	3 320	1 517	45,69%	11.04.2006	05.03.2014
65	67	396	297	75,00%	17.09.1996	15.02.2001
135		1 741	367	21,08%	01.06.1994	
79	78	681	450	66,08%	06.03.2008	12.12.2012
34	33	666	529	79,43%	04.02.1994	19.02.2001
62	61	688	289	42,01%	30.07.1998	02.05.2003
20	27	197	158	80,20%	25.01.1993	09.01.2003

22	20	210	141	67,14%	04.02.1994	05.11.1998
118	119	441	433	98,19%	23.07.2004	31.03.2006
16	16	82	97	118,29%	28.02.2008	25.07.2011
12	12	132	117	88,64%	09.05.1995	24.03.1999
30	30	349	216	61,89%	31.01.1994	13.11.1997
18		166	196	118,07%	11.08.2003	20.09.2005
29	29	550	248	45,09%	06.02.1996	12.11.1999
20	23	174	127	72,99%	30.05.1996	02.11.1998
21		185	148	80,00%	13.12.2000	30.06.2003
38	42	295	224	75,93%	25.01.1993	04.02.1999
31		627	480	76,56%	11.09.1997	30.06.2004
12		264	281	106,44%	11.09.1997	28.11.2003
66		483	366	75,78%	24.04.1996	15.12.2003
77		618	264	42,72%	01.06.1994	
28	30	174	153	87,93%	09.05.1995	24.03.1999
50	50	636	283	44,50%	02.03.2005	26.01.2010
497	479	1 841	1 427	77,51%	13.12.2007	12.02.2010
233		1 495	369	24,68%	01.06.1994	
57	56	970	519	53,51%	01.04.1998	29.03.2002
26	20	175	158	90,29%	22.12.1999	17.09.2004
34		265		0,00%	18.12.2008	05.06.2013
28	26	420	261	62,14%	05.04.1995	19.11.1998
171	174	1 199	505	42,12%	29.08.2008	07.10.2010
50	50	606	288	47,52%	02.05.2003	12.10.2006
65	62	489	394	80,57%	18.12.2008	03.12.2012
23	25	592	380	64,19%	25.01.1993	09.01.2000
20	22	256	178	69,53%	25.01.1993	29.10.1997
255	255	945	791	83,70%	20.02.2009	13.05.2013
21	22	210	135	64,29%	07.01.2000	22.09.2004
106	108	675	442	65,48%	17.09.1996	18.09.2001
128	128	399	335	83,96%	29.12.2005	24.06.2009
108	111	818	465	56,85%	14.12.2000	04.09.2007
31		352	220	62,50%	06.02.1996	12.07.1999
95	94	1 137	546	48,02%	10.11.2006	14.10.2011
46	45	529	295	55,77%	16.02.2010	31.12.2012
3	3	9	8	88,89%	09.05.1995	24.03.1999
72		753	465	61,75%	08.12.2005	14.11.2005
6		37	33	89,19%	11.09.1997	28.11.2003
19	19	238	236	99,16%	23.11.2006	17.03.2009
41		445	414	93,03%	10.09.2004	17.07.2007
22	21	138	124	89,86%	28.02.2008	25.07.2011
65	69	697	611	87,66%	01.09.2008	25.06.2012
421	412	1 944	1 242	63,89%	19.07.2004	24.08.2012
25	25	164	167	101,83%	08.01.2007	14.12.2010
96	99	1 235	514	41,62%	05.01.2007	15.11.2010
50	52	375	203	54,13%	08.01.2007	14.12.2010
102	116	453	418	92,27%	03.01.2004	15.06.2012
102	116	453	418	92,27%	03.01.2004	15.06.2012
				0,00%	06.09.2003	
19		99	76	76,77%	19.10.1994	
				0,00%	25.10.1996	
7		9	9	100,00%	21.05.1994	

				0,00%	21.11.2002	
15	15	36	16	44,44%	12.06.1994	19.04.1995
				0,00%	03.12.2005	
48	45	372	214	57,53%	19.12.2007	25.06.2012
275	250	1 192	975	81,80%	13.04.2007	21.10.2013
142	139	1 152	567	49,22%	24.02.2009	04.12.2013
156	151	1 351	525	38,86%	27.12.2007	18.10.2012
223	225	2 382	1 498	62,89%	18.03.2004	05.06.2008
76	79	742	495	66,71%	13.11.2001	01.07.2007
				0,00%	15.05.1995	15.03.1999
474	482	2 523	1 451	57,51%	28.04.2005	16.03.2011
53	53	378	299	79,10%	25.03.2010	10.10.2012
				0,00%	13.06.2003	
257	266	922	689	74,73%	06.02.2002	14.09.2004
14	14	173	185	106,94%	23.12.2004	19.09.2008
101	104	462	413	89,39%	11.08.2003	17.09.2007
119	137		616	0,00%	08.08.2007	23.07.2012
90	90	727	477	65,61%	26.04.2005	04.12.2009
196	191	658	409	62,16%	17.07.1998	07.06.2002
221	222	1 428	1 117	78,22%	08.09.2008	22.03.2011
91		294	286	97,28%	14.07.2003	17.08.2005
50	60	387	327	84,50%	20.10.2008	02.11.2012
109	118	276	319	115,58%	21.12.2007	20.05.2013

73	71	519	259	49,90%	13.06.2008	19.12.2013
76	69	1 660	462	27,83%	20.03.2003	
96	96	628	263	41,88%	19.08.2004	02.06.2008
206	177	2 436	544	22,33%	24.08.2007	13.08.2010
986	895	4 990	2 193	43,95%	29.08.2006	22.02.2010
28	30	238	130	54,62%	19.02.2008	18.09.2012
105	100	801	347	43,32%	01.10.2009	18.09.2012
199	198	1 894	1 154	60,93%	13.11.2009	12.12.2012
73	78	588	440	74,83%	12.08.2008	22.11.2012
175	177	601	471	78,37%	29.09.1995	23.08.1999
146	164	924	595	64,39%	15.08.1999	27.04.2004
249	263	1 868	996	53,32%	01.11.1999	23.12.2005
14	15	178	84	47,19%	06.03.1996	06.05.2003
89	77	412	314	76,21%	19.05.1998	02.07.2002
116	113	992	471	47,48%	03.11.2007	08.09.2011
36	35	370	269	72,70%	25.03.2008	24.01.2011
253	205	939	474	50,48%	06.06.2003	14.05.2008
193	217	1 638	895	54,64%	27.12.2005	15.06.2011
264	276	937	742	79,19%	05.08.2008	25.07.2011
84	87	1 075	491	45,67%	23.10.2007	12.03.2012
162	156	763	540	70,77%	24.03.2007	07.03.2011
46		388	129	33,25%	19.06.2004	
50	48	354	244	68,93%	12.03.2003	18.09.2009
476	512	2 894	1 374	47,48%	23.11.2000	21.03.2007
101	99	2 969	468	15,76%	01.01.1998	
161	154	648	351	54,17%	26.09.2008	22.07.2011
667	629	3 237	2 296	70,93%	14.10.1996	30.05.2003

131		553	280	50,63%	01.09.1999	25.06.2004
33	39	524	306	58,40%	01.01.1995	10.04.2002
64	62	929	281	30,25%	15.12.2008	13.04.2012
74	76	648	387	59,72%	08.12.1994	17.10.2002
97		841	209	24,85%	08.09.1999	
221	216	1 349	829	61,45%	27.12.1995	05.06.2003
37	37	433	177	40,88%	04.04.1997	22.12.1999
107	110	775	413	53,29%	28.07.2005	27.10.2008
182		1 647		0,00%	16.08.2007	20.08.2013
30	29	256	216	84,38%	01.01.1998	24.10.2008
88	88	2 062	1 227	59,51%	27.08.2007	26.06.2012
271	250	1 234	576	46,68%	23.12.2005	25.03.2010
548	415	2 055	944	45,94%	27.12.2005	24.05.2012
77	72	342	193	56,43%	27.08.2002	23.10.2006
154		1 852	1 552	83,80%	12.02.2000	
107	113	821	443	53,96%	25.08.1999	08.04.2004
120	126	1 450	793	54,69%	25.08.1999	08.04.2004
392	388	2 279	923	40,50%	04.11.1997	25.06.2002
495	464	1 378	1 240	89,99%	10.08.2009	05.11.2012
116	116	1 302	698	53,61%	10.11.2005	09.06.2008
35	40	361	190	52,63%	21.02.2008	20.09.2011
41	38	813	380	46,74%	25.04.1996	15.09.1998
837	759	3 475	2 386	68,66%	06.02.2007	21.04.2011
70		557	361	64,81%	01.01.1994	
128	135	3 000	1 380	46,00%	22.04.1994	29.03.2004
109	109	620	316	50,97%	01.02.1998	
71	71	796	463	58,17%	08.08.2003	27.06.2007
178	165	1 189	707	59,46%	17.04.2004	25.08.2006
133	125	1 352	491	36,32%	01.01.1996	01.03.1999
75	76	855	424	49,59%	19.11.2009	18.12.2013
289	276	1 524	902	59,19%	05.01.2006	07.10.2011
153	150	785	645	82,17%	21.06.2004	10.05.2006
116		731	375	51,30%	23.04.2003	30.01.2006
146	137	1 638	734	44,81%	11.03.1998	09.03.2001
185	191	1 870	1 137	60,80%	18.05.2000	26.02.2009

217		1 810	1 130	62,43%	09.10.1997	20.07.2004
91	91	1 043	408	39,12%	28.03.1992	23.09.2002
36	38	277	160	57,76%	16.03.2005	26.07.2010
225	217	1 540	681	44,22%	04.08.2007	30.05.2011
55	53	733	313	42,70%	06.03.2008	14.02.2012
91	91	510	192	37,65%	25.10.1999	29.07.2002
58	50	381	238	62,47%	21.01.2005	17.12.2007
25	28	173	164	94,80%	24.09.2008	08.08.2012
61	54	683	327	47,88%	17.07.2006	05.12.2008
111	108	735	380	51,70%	19.09.2007	18.09.2012
139	134	1 766	521	29,50%	23.04.2002	05.08.2005
79	86	521	430	82,53%	03.07.2003	28.11.2007
204	191	1 355	739	54,54%	22.04.2005	04.03.2009
26	26	188	124	65,96%	25.10.2001	31.01.2005
68	72	1 230	373	30,33%	11.05.2007	21.06.2012
216		682	426	62,46%	18.03.2003	
115		754	470	62,33%	16.07.1998	
267		733		0,00%	26.01.2010	08.11.2013
481	455	1 501	870	57,96%	26.01.2010	08.11.2013
67	67	663	394	59,43%	01.03.1996	
80	74	348	229	65,80%	11.07.1997	23.11.2000
103	106	578	506	87,54%	21.12.2006	22.06.2009
137	141	771	273	35,41%	07.12.2002	14.05.2007
155		1 080	718	66,48%	29.01.2001	10.09.2004
251	244	877	618	70,47%	29.09.1995	10.06.1999
771	676	1 694	1 155	68,18%	18.12.2001	17.07.2006
155	153	458	378	82,53%	01.08.2006	15.05.2009
178	178	871	616	70,72%	01.11.1996	15.06.2010
188	184	3 223	1 384	42,94%	09.11.2009	26.11.2012
112		888	267	30,07%	13.10.2003	31.08.2006
235		1 160	634	54,66%	31.07.1998	
106	102	461	289	62,69%	27.10.2005	28.07.2010
117	118	1 088	655	60,20%	19.09.2006	29.04.2011
83	72	256	240	93,75%	01.10.1995	28.11.2003
414		2 390	1 227	51,34%	10.02.2005	

65		406	208	51,23%	08.06.1995	
91	79	453	220	48,57%	11.12.2003	03.06.2008
256	256	1 516	1 049	69,20%	19.08.2008	05.12.2012
46	38	255	170	66,67%	28.01.2008	01.08.2012
21	21	326	212	65,03%	02.08.2006	10.05.2010
143	131	1 467	515	35,11%	19.03.2008	21.02.2013
255	253	2 399	1 011	42,14%	05.08.1993	10.05.2001
70	64	635	316	49,76%	25.01.2007	05.08.2010
35		743	206	27,73%	01.01.1995	
243	247	1 238	750	60,58%	27.09.2006	24.04.2009
57	54	315	225	71,43%	08.04.2007	20.01.2011
137		845	445	52,66%	28.11.1994	
162	185	1 418	752	53,03%	26.08.1998	22.02.2008
121	118	564	369	65,43%	25.10.2007	21.12.2011
66	63	1 107	282	25,47%	12.03.1997	24.05.2001
75		187	551	294,65%	18.11.1998	
342	290	2 218	1 018	45,90%	27.06.2008	03.10.2013
17	17	153	98	64,05%	24.09.2008	09.11.2012
227	205	1 175	464	39,49%	23.02.2004	15.04.2008
164	162	1 073	754	70,27%	10.09.2008	01.04.2014
121	117	423	252	59,57%	24.01.2007	17.02.2010
58		271	129	47,60%	12.03.1996	
72	72	915	535	58,47%	01.11.2000	15.10.2003
174	196	910	579	63,63%	05.10.2001	08.03.2005
83	85	2 037	599	29,41%	25.08.2006	01.12.2009
688	688	2 617	1 607	61,41%	30.09.1991	22.11.2000
92	87	909	399	43,89%	26.02.1997	10.06.2002
24	23	81	115	141,98%	24.09.2008	19.07.2012

64	75	497	255	51,31%	27.07.2008	05.05.2011
34	34	482	199	41,29%	28.02.2001	19.09.2002
579	525	1 335	1 667	124,87%	29.07.2002	18.05.2005
				0,00%	29.07.2002	18.05.2005
117	115	586	380	64,85%	23.06.1998	17.12.2001
82	81	1 090	411	37,71%	24.04.1998	04.11.2002
64		617	401	64,99%	10.12.1999	
127	117	1 170	611	52,22%	19.11.2005	26.03.2009
95	82	1 152	523	45,40%	01.03.2007	25.11.2010
51	49	386	179	46,37%	05.11.1996	26.08.2003
56		243	185	76,13%	30.07.1998	
24	23	55	41	74,55%	29.09.1999	05.11.2009
23	20	135	69	51,11%	12.07.1997	05.10.2001
44	42	417	270	64,75%	15.09.2008	07.03.2013
144	143	569	402	70,65%	29.12.2003	09.08.2010
116	116	332	250	75,30%	04.10.2006	03.12.2010
185	183	1 258	700	55,64%	29.06.2005	22.11.2010
480	453	3 702	2 575	69,56%	03.01.2008	21.03.2013
				0,00%	23.05.2001	
16	13	348	113	32,47%	11.02.2008	23.02.2012
118	115	1 008	864	85,71%	01.12.2005	22.09.2010
52	56	1 061	303	28,56%	22.06.2005	01.11.2010
251	253	768	409	53,26%	23.11.1994	21.03.2001
83	83	800	363	45,38%	10.03.1998	29.10.2002
59	56	359	200	55,71%	11.08.2005	15.10.2009
156	164	1 051	711	67,65%	30.07.2003	30.07.2008
80	80	797	489	61,36%	09.06.2010	05.11.2012
321	308	1 495	883	59,06%	11.08.2003	04.08.2008
43	43	159	91	57,23%	14.10.2002	22.04.2004
122	115	788	425	53,93%	27.10.2005	10.12.2010
171	171	455	287	63,08%	14.07.1994	29.07.1998
37	37	868	329	37,90%	01.02.2002	03.05.2004
263	257	2 316	1 328	57,34%	28.01.2009	28.11.2012
54	55	625	294	47,04%	24.05.1996	19.11.2003
96	94	867	456	52,60%	23.11.2008	21.11.2013
125		1 625		0,00%	25.08.2008	02.11.2012
333	311	1 781	1 156	64,91%	10.08.2005	18.06.2010
147	152	640	384	60,00%	28.04.1998	06.06.2003
76	75	451	358	79,38%	28.01.2008	17.05.2012
239		954	428	44,86%	17.03.1993	
172		1 945	1 967	101,13%	30.11.2000	

214	210	1 139	587	51,54%	26.09.1991	19.10.1999
463	473	3 375	1 902	56,36%	10.01.2008	27.09.2013
900	871	3 552	2 762	77,76%	11.08.2002	15.11.2010
105	110	2 165	862	39,82%	07.07.1997	24.06.2005
149	149	1 301	643	49,42%	01.01.1995	05.12.2001
156	156	422	291	68,96%	29.12.2003	16.02.2010
71	71	665	365	54,89%	20.07.2007	12.11.2012
264	278	1 970	916	46,50%	27.10.1997	18.04.2005
45	47	646	243	37,62%	27.04.2001	22.10.2003
39	39	283	211	74,56%	08.08.2006	13.07.2010
286	147	1 800	931	51,72%	14.06.2005	25.11.2009
156	145	1 842	854	46,36%	17.03.2009	23.10.2012
60	56	1 011	350	34,62%	04.12.2006	23.11.2009
15	16	86	120	139,53%	11.02.2008	11.09.2012
169	176	1 924	937	48,70%	01.05.2006	01.12.2010
8	8	44	27	61,36%	04.06.2009	05.05.2011
25		429	226	52,68%	28.02.2001	24.09.2002
728	690	5 300	3 680	69,43%	03.01.2008	03.10.2012
133	135	2 066	931	45,06%	06.04.2010	28.08.2013
116	110	425	320	75,29%	19.07.1997	21.10.2002
63	51	203	168	82,76%	19.07.1997	06.11.2000
80		823	410	49,82%	10.03.2001	
83	81	408	251	61,52%	21.02.2007	16.04.2012
36	34	149	160	107,38%	02.01.2007	03.03.2010
81		347	163	46,97%	21.06.1996	11.12.2002
79	83	1 519	388	25,54%	22.11.2000	20.05.2003
38	33	308	150	48,70%	22.11.1993	
325		1 385	475	34,30%	14.08.1992	28.01.2002
238		487	166	34,09%	14.08.1992	28.01.2002
253	265	928	541	58,30%	28.04.1998	09.06.2003
103		859	517	60,19%	23.04.2003	
1 534	1 568	6 227	4 694	75,38%	18.06.2002	01.12.2011
112	105	1 739	484	27,83%	27.01.2003	07.06.2005
506	517	4 708	4 713	100,11%	30.10.2007	08.04.2011
341		1 364	814	59,68%	15.02.2005	
150	146	535	373	69,72%	16.10.1996	23.08.2001
88	86	508	174	34,25%	09.06.1999	10.12.2002
125		767	351	45,76%	01.01.1995	
41	42	275	176	64,00%	08.08.2006	27.04.2010
137	97	1 260	698	55,40%	03.04.2007	01.07.2010
71	53	361	189	52,35%	13.11.2001	15.12.2004
124	127	610	353	57,87%	07.11.1994	18.06.2001
				0,00%	11.12.1996	03.07.2002
552		3 556	2 845	80,01%	26.12.1996	
				0,00%	11.12.1996	22.01.2004
				0,00%	11.12.1996	11.03.2005
				0,00%	12.03.2002	15.05.2003
				0,00%	11.12.1996	31.05.2007
41		145	115	79,31%	13.08.2002	19.08.2003
				0,00%	15.12.2004	16.03.2006

					0,00%	17.08.2004	12.11.2008
					0,00%	17.08.2004	12.11.2008
71	71	938	259	27,61%	01.03.1999	11.01.2000	
125	125	1 313	466	35,49%	06.11.2009	28.02.2013	
29		242	102	42,15%	03.02.2001		
50	46	673	223	33,14%	17.01.2007	17.05.2010	
169	163	967	635	65,67%	22.12.2007	24.02.2012	
52		87	91	104,60%	13.06.1995		
45	48	790	329	41,65%	06.04.2007	04.11.2010	
146	136	1 111	680	61,21%	06.06.2003	07.09.2006	
26	28	480	249	51,88%	20.04.1998	28.03.2002	
89	86	1 740	312	17,93%	20.04.1998	22.12.2006	
116	116	989	455	46,01%	01.01.1997	01.02.2007	
294	300	1 011	680	67,26%	01.06.1995	16.03.2009	
84		460	254	55,22%	25.10.1995		
92	92	552	360	65,22%	22.12.1994	25.10.2002	
151	127	1 077	471	43,73%	12.02.2001	19.06.2006	
161	168	786	465	59,16%	12.12.2005	22.11.2012	
149	147	797	583	73,15%	23.07.2004	17.10.2012	
141	126	1 404	630	44,87%	22.12.2005	10.02.2009	
108	113	540	288	53,33%	14.08.2004	20.12.2010	
257		1 555	882	56,72%	11.12.1992	06.01.2005	
90	79	1 364	469	34,38%	27.12.2007	15.08.2011	
60	62	541	462	85,40%	27.01.2007	17.06.2009	
36	36	308	261	84,74%	16.12.1993	09.12.2002	
205		2 271	700	30,82%	21.08.1992		
165	170	1 099	1 040	94,63%	14.12.2007	07.11.2012	
171		1 250	803	64,24%	31.03.2003		
152	138	730	394	53,97%	25.08.2003	07.03.2006	
149	151	682	561	82,26%	07.12.2006	14.09.2010	
292	294	875	701	80,11%	16.12.1996	24.09.2002	
43	43	195	241	123,59%	22.08.2006	10.12.2009	
167		1 237	569	46,00%	30.10.1991	25.01.2000	
119	123	538	325	60,41%	28.09.2007	17.08.2012	
197	186	820	478	58,29%	09.06.2000	29.06.2004	
28	26	209	171	81,82%	03.03.2010	23.05.2012	
122	121	503	415	82,50%	03.10.2008	13.06.2012	
35	35	236	185	78,39%	11.04.2008	19.11.2013	

441	465	3 125	2 427	77,66%	10.02.2003	21.09.2009
125	120	941	466	49,52%	05.02.2005	04.05.2009
136	138	1 164	423	36,34%	14.07.2007	22.07.2009
121	119	1 172	407	34,73%	26.09.2008	05.10.2012
155	152	936	598	63,89%	01.05.2004	22.10.2010
21		172	101	58,72%	22.04.1997	09.10.2000
100	100	468	452	96,58%	03.11.2007	04.08.2011
133		1 229	655	53,30%	18.12.1996	
144	144	1 337	700	52,36%	11.02.2008	12.08.2011
213		1 130	534	47,26%	01.01.1995	
223	212	2 123	1 127	53,09%	20.10.2008	09.11.2012
339	337	2 085	1 229	58,94%	23.06.2004	24.08.2007
622	619	3 748	2 187	58,35%	11.10.2006	03.12.2010
64	63	285	189	66,32%	08.07.2008	14.12.2011
57	59	335	269	80,30%	31.01.2008	12.03.2012
147	144	1 051	374	35,59%	05.11.2004	17.10.2008
378	377	3 287	2 200	66,93%	27.02.2009	26.06.2013
98	104	1 001	424	42,36%	03.06.2004	21.03.2011
287	258	2 336	792	33,90%	30.11.2004	28.07.2009
366	359	1 484	983	66,24%	21.05.2009	03.07.2013
96	86	736	229	31,11%	09.05.2008	16.10.2012
229	227	1 194	582	48,74%	09.05.2008	02.11.2012
104		345	190	55,07%	31.03.1999	
60		319	109	34,17%	14.04.1993	31.05.1996
565	550	1 845	824	44,66%	22.10.1999	16.02.2004
117	134	761	383	50,33%	06.03.2009	01.11.2013
231	227	1 453	337	23,19%	08.11.1994	06.12.1999
63		694	309	44,52%	05.02.1996	
64	62	821	524	63,82%	31.05.2004	24.07.2009

69	66	176	140	79,55%	07.03.1997	31.03.1999
185	177	850	613	72,12%	30.12.2008	01.08.2011
153	60	803	531	66,13%	13.04.2004	23.11.2009
29	9	320	255	79,69%	26.07.2001	21.11.2003
86	86	604	309	51,16%	10.04.2008	12.12.2012
178	178	366	265	72,40%	11.12.2001	28.07.2004
55	60	713	292	40,95%	01.03.2005	28.03.2011
121	128	2 845	889	31,25%	21.04.2007	03.05.2013
113	110	635	409	64,41%	19.08.2004	20.12.2007
90	86	955	237	24,82%	01.10.1991	02.08.2001
307	294	2 741	1 197	43,67%	08.09.1999	30.06.2011
106	97	1 647	541	32,85%	05.10.1992	
157	164	814	560	68,80%	17.08.2007	27.10.2009
150	154	1 297		0,00%	25.01.2008	28.08.2012
38	38	346	272	78,61%	08.08.2006	24.05.2010
118	118	1 130	777	68,76%	29.07.2004	20.05.2010
123	117	1 260	658	52,22%	23.12.2009	10.12.2013
424	374	2 516	994	39,51%	16.06.2004	07.02.2006
257	251	1 745	1 208	69,23%	29.03.2007	15.07.2010
159	173	1 002	954	95,21%	24.10.2006	22.12.2009
159	159	1 393	861	61,81%	05.12.2006	15.04.2010
197	146	880	656	74,55%	27.12.2005	30.09.2013
170	169	1 779	632	35,53%	06.11.2009	28.02.2013
190	191	1 663	1 048	63,02%	09.10.2000	12.09.2003
244		1 872	1 340	71,58%	09.10.2000	15.02.2006
237	245	5 500	1 057	19,22%	09.10.2000	29.05.2009
63		845	328	38,82%	15.10.1991	01.04.2003
758	622	5 631	2 823	50,13%	11.07.2007	16.10.2013
18		57	36	63,16%	29.06.1999	
146		624	384	61,54%	26.05.2006	
70	69	947	473	49,95%	28.04.2007	13.08.2009
291	248	1 779	984	55,31%	11.12.2007	25.08.2010
201	214	1 529	865	56,57%	15.09.1999	26.03.2012
124	125	1 578	634	40,18%	19.02.2001	29.07.2004
116	116	1 305	584	44,75%	01.03.2006	03.09.2010

59		460	253	55,00%	20.01.1994	25.11.1996
118	87	938	342	36,46%	01.06.1999	27.05.2002
104	100	1 061	503	47,41%	07.06.2001	09.06.2004
35	33	643	256	39,81%	04.08.2010	10.10.2013
3		4	7	175,00%	20.11.2001	
150	143	888	571	64,30%	30.12.2008	16.07.2012
57	72	725	389	53,66%	25.08.1999	08.04.2004
306	238	1 618	1 620	100,12%	30.10.2007	11.04.2011
42	44	668	321	48,05%	28.07.1992	15.05.2003
52	52	369	213	57,72%	20.02.2008	02.12.2013
80	70	569	309	54,31%	03.07.2002	09.12.2005
159		704	435	61,79%	31.07.1998	
52	56	598	243	40,64%	23.10.2002	02.02.2006
168		1 297		0,00%	29.07.1994	
68		646	301	46,59%	01.01.1998	
42	38	404	196	48,51%	17.04.2003	29.05.2008
98	103	1 911	1 391	72,79%	09.02.1999	14.01.2002
191		1 085	817	75,30%	20.03.2004	
1 764	1 644	6 610	4 200	63,54%	30.12.2005	13.06.2013
207		876	586	66,89%	30.07.1998	
33	32	355	253	71,27%	29.12.2006	08.09.2010
279	282	2 690	774	28,77%	01.09.1994	
40		1 019	203	19,92%	01.01.1998	
101		607	425	70,02%	02.07.2006	12.09.2008
58		334	246	73,65%	29.07.1998	
129	129	2 155	525	24,36%	14.02.1996	24.07.2000
36	37	402	223	55,47%	07.05.2004	08.09.2008
106	107	617	389	63,05%	04.12.2007	15.05.2012
711	719	4 259	2 950	69,27%	22.11.1995	03.04.2002
17	17	94	52	55,32%	09.08.1995	
51	51	539	239	44,34%	12.10.2000	
64	64	250	219	87,60%	12.12.2002	23.11.2009

393	392	2 315	1 253	54,13%	06.02.2008	29.04.2013
198		1 304	818	62,73%	29.12.2005	26.05.2008
198	172	1 488	561	37,70%	24.10.2006	22.07.2011
298	246	2 445	874	35,75%	08.11.1994	26.01.1998
114	107	542	362	66,79%	16.04.2008	14.07.2011
50	44	649	242	37,29%	11.07.2001	04.03.2005
62		745	459	61,61%	01.01.1995	
84	81	1 289	433	33,59%	17.03.2003	11.05.2007
495	495	2 612	960	36,75%	28.09.1995	07.03.2001
113		570	287	50,35%	05.11.2007	
61	61	560	258	46,07%	25.09.2007	04.07.2011
45	52	907	352	38,81%	03.05.2010	03.07.2012
13	18	202	47	23,27%	19.02.2009	03.08.2011
104	107	660	308	46,67%	25.10.2006	25.04.2012
380	380	1 812	985	54,36%	02.05.2000	20.07.2001
61	63	870	308	35,40%	02.03.2006	17.08.2010
25		215	99	46,05%	02.12.1992	26.10.1995
225	213	1 409	595	42,23%	01.01.2002	23.08.2004
98	87	1 387	601	43,33%	27.12.2007	09.02.2011
158	157	583	195	33,45%	03.01.2007	22.03.2010
122	121	2 420	680	28,10%	08.08.1997	09.08.2001
86	84	913	279	30,56%	18.09.2003	13.09.2005
19	20	129	95	73,64%	29.01.2001	24.10.2003
71	66	557	362	64,99%	24.03.2007	07.03.2011
122	122	871	355	40,76%	08.11.1999	07.08.2002
139	139	1 147	701	61,12%	12.02.1998	24.04.2002
176	175	748	696	93,05%	07.03.2007	14.05.2012
196	229	980	763	77,86%	08.07.2008	27.03.2013
163	156	1 629	494	30,33%	08.12.1998	25.01.2001
188	188	1 241	747	60,19%	15.07.1995	02.05.2002
55	59	1 411	341	24,17%	30.11.2009	11.05.2012
30	33	189	106	56,08%	27.09.2007	26.06.2012

225	215	3 607	968	26,84%	22.12.2004	20.12.2011
145	140	1 511	818	54,14%	24.06.1997	26.11.2001
985		3 066	2 221	72,44%	09.11.1993	28.01.2001
1 398	1 299	4 762	2 908	61,07%	29.09.2006	10.06.2013
82	82	740	335	45,27%	09.01.1995	11.07.2000
102	102	1 299	632	48,65%	16.05.1996	07.08.2001
75	75	753	417	55,38%	23.11.1994	16.11.2000
64	67	803	249	31,01%	09.06.2005	29.09.2010
337		1 150	728	63,30%	09.04.2003	03.03.2008
184	198	992	499	50,30%	21.12.2007	19.03.2012
				0,00%	29.04.2008	
251	236	2 585	1 127	43,60%	26.03.2004	07.09.2006
72	72	1 054	349	33,11%	03.09.1996	04.11.2003
69	67	562	270	48,04%	18.07.2006	05.05.2008
230	155	1 740	600	34,48%	22.02.1996	21.03.2000
441	449	2 581	794	30,76%	07.01.2003	09.08.2006
395	382	833	724	86,91%	20.12.1993	05.01.1999
50	51	900	609	67,67%	24.09.2002	25.10.2006
103	101	1 475	486	32,95%	21.09.1996	09.11.2006
1 190	1 260	6 578	2 661	40,45%	14.02.2003	02.05.2007
345	301	1 483	736	49,63%	05.03.1998	24.05.2001
580	510	1 483	914	61,63%	17.12.1991	21.03.2000
118	117	1 836	856	46,62%	15.05.2008	23.04.2012
183	176	1 299	643	49,50%	01.04.2004	13.12.2007
75	77	709	396	55,85%	17.06.2006	23.11.2009
34	36	569	291	51,14%	19.09.2008	16.09.2013
18	19	517	178	34,43%	27.04.2010	17.07.2013
193	191	924	664	71,86%	30.01.2002	16.06.2005
266	187	1 834	881	48,04%	03.05.2008	09.07.2012
169	164	1 998	989	49,50%	05.01.2009	08.08.2011

99	99	341	284	83,28%	29.05.1996	10.09.1999
630	606	3 814	2 153	56,45%	02.06.2005	30.04.2012
242	230	2 083	791	37,97%	02.06.2005	30.07.2010
60	44	473	261	55,18%	15.11.2002	01.09.2008
106	92	798	633	79,32%	09.10.2002	19.12.2005
718	638	3 347	1 983	59,25%	20.06.2003	10.12.2008
58	69	493	328	66,53%	31.08.2007	18.07.2011
295	305	689	455	66,04%	13.12.2001	01.09.2003
175		577	275	47,66%	06.03.1997	
143	159	1 962	817	41,64%	18.05.2006	25.11.2009
33	33	183	93	50,82%	13.10.1993	12.12.1995
303	300	1 062	611	57,53%	06.03.1998	15.10.2001
129	132	1 066	680	63,79%	26.04.2005	10.02.2010
75	78	710	328	46,20%	14.10.2000	
114	114	412	232	56,31%	27.11.2009	11.12.2013
15	15	82	118	143,90%	09.10.2007	19.07.2011
480		1 431	977	68,27%	27.09.2001	10.11.2004
195	195	1 495	877	58,66%	13.06.2007	28.06.2010
230				0,00%	23.09.1996	22.03.2002
253				0,00%	06.02.2002	18.12.2002
237				0,00%	14.12.2000	01.09.2001
455		2 025	1 977	97,63%	30.09.1995	02.08.2006
47	41	187	136	72,73%	03.03.2005	03.11.2011
75	62	286	198	69,23%	18.04.2000	16.01.2002
46	55	968	289	29,86%	22.10.2007	19.04.2010
42	42	277	198	71,48%	17.05.2004	20.12.2005
134	133	448	267	59,60%	04.10.2006	14.09.2009
58	54	588	320	54,42%	01.01.2003	14.09.2005
165	158	1 376	706	51,31%	02.12.1993	09.07.1997
103	102	483	370	76,60%	12.05.1995	14.02.2003
163	158	442	373	84,39%	17.04.2003	11.09.2006
44		345		0,00%	02.01.2009	24.11.2011
119	130	740	558	75,41%	29.12.2003	06.12.2007
244	247	1 200	867	72,25%	01.11.2006	23.08.2010
110	108	1 015	426	41,97%	18.02.1998	19.12.2003
51	45	1 123	287	25,56%	26.04.1996	05.01.1999

117	107	1 287	485	37,68%	22.12.2006	12.03.2010
110	104	1 461	692	47,36%	17.07.2006	16.12.2009
77	78	1 100	532	48,36%	19.08.2006	06.12.2011
213		853	450	52,75%	14.03.2002	21.09.2004
1 258	1 258	6 320	2 878	45,54%	26.08.1991	23.06.2004
87	93	431	226	52,44%	08.08.2011	18.10.2013
52	56	895	443	49,50%	05.07.2004	10.03.2010
303	314	2 681	1 409	52,56%	22.11.2007	24.05.2012
15	14	112	49	43,75%	10.05.1999	02.11.2000
136		1 625	844	51,94%	01.01.2001	
170		2 113	928	43,92%	19.09.2002	
14	14	557	68	12,21%	01.04.1998	28.01.2002
784	778	4 490	2 500	55,68%	31.01.2007	12.10.2009
1 171	1 189	7 141	2 553	35,75%	17.08.2005	04.09.2009
47		127	77	60,63%	02.06.1995	
27	88	277	333	120,22%	04.03.2003	16.05.2008
147	145	1 286	496	38,57%	06.05.2004	11.12.2006
191	204	1 089	860	78,97%	08.04.2003	16.09.2006
22	20	236	174	73,73%	24.09.2008	19.12.2011
142	128	879	338	38,45%	24.01.2005	16.07.2007
27	27	323	130	40,25%	15.07.2008	16.05.2011
114	109	1 314	623	47,41%	11.03.1998	26.07.2001
116		421	238	56,53%	01.01.1996	
112	114	474	345	72,78%	01.01.2003	
220	225	1 021	758	74,24%	11.11.2005	19.12.2011
186	192	1 462	860	58,82%	23.04.1999	
390	395	1 622	1 019	62,82%	24.05.2006	07.01.2009
94		374	308	82,35%	24.06.1997	05.05.2000
156	151	2 299	1 298	56,46%	01.12.2005	14.10.2010
372	359	2 907	1 932	66,46%	16.03.2007	14.06.2010
32	30	380	244	64,21%	23.04.2001	11.07.2003
122	141	972	410	42,18%	16.07.2007	14.04.2010
55	54	742	278	37,47%	10.11.1993	22.05.2001
109	105	814	638	78,38%	23.08.2006	23.11.2010

225	230	1 647	1 062	64,48%	01.01.2001	
42	41	517	215	41,59%	22.07.1998	11.07.2000
69	63	681	346	50,81%	06.04.1999	16.07.2004
179	173	722	593	82,13%	30.12.2008	16.07.2012
101	102	1 683	465	27,63%	10.12.2007	27.10.2010
90	70	1 249	626	50,12%	22.05.2002	07.05.2008
571		1 443	843	58,42%	31.01.1996	29.07.2005
455		1 259	681	54,09%	31.01.1996	26.02.2004
557	511	2 655	1 688	63,58%	15.08.2007	08.02.2010
128	128	403	326	80,89%	31.05.1995	19.07.1999
137	135	480	402	83,75%	18.03.1998	30.03.2001
124	126	735	554	75,37%	27.12.2007	01.09.2011
22	22	412	129	31,31%	02.04.1998	09.04.2001
270	180	2 088	1 069	51,20%	17.05.2004	12.03.2009
380	214	2 002	1 225	61,19%	25.05.1995	21.12.2000
162	159	998	621	62,22%	04.12.2006	08.11.2010
				0,00%	29.10.2003	
355		1 373	491	35,76%	29.10.2003	27.02.2008
305	286	1 274	1 080	84,77%	24.03.2006	19.02.2009
508	682	2 251	1 419	63,04%	10.06.2004	06.06.2008
78	78	470	164	34,89%	17.04.2002	30.11.2004
133	130	1 223	734	60,02%	05.03.2009	24.09.2013
176	176	669	506	75,64%	10.05.2005	15.11.2010
78	81	1 013	513	50,64%	06.11.2009	06.11.2012
166	166	979	838	85,60%	10.10.2003	
202	202	1 350	1 316	97,48%	07.03.1996	14.02.2000
115	86	790	531	67,22%	27.04.2006	24.09.2009
68	69	865	506	58,50%	07.06.2006	05.01.2009
116	107	794	405	51,01%	06.03.2006	20.07.2010
63	69	618	362	58,58%	09.10.2002	16.11.2005

116		472	326	69,07%	24.10.2006	31.07.2008
315	308	1 724	1 070	62,06%	10.08.2004	15.10.2007
167		775	245	31,61%	24.04.2003	30.10.2006
74	69	1 654	284	17,17%	07.11.2003	26.01.2007
42		224	83	37,05%	16.09.1992	10.11.1993
121	122	1 373	477	34,74%	14.03.1994	15.10.2003
104	103	753	461	61,22%	04.03.1999	19.08.2002
169	169	652	487	74,69%	05.09.2007	30.11.2012
106	98	1 793	388	21,64%	16.06.2000	03.03.2003
157	151	1 368	549	40,13%	04.08.2006	27.04.2009
32	32	449	264	58,80%	23.09.1993	11.11.2010
102	99	874	485	55,49%	18.11.2008	21.03.2011
62	58	496	303	61,09%	03.11.2009	20.06.2012
16	15	260	170	65,38%	03.04.2003	02.05.2006
111	113	1 251	657	52,52%	24.03.2009	08.04.2014
161		935	395	42,25%	01.09.1999	09.05.2005
25	21	435	198	45,52%	03.09.1999	09.09.2002
107	117	449	272	60,58%	21.10.2008	16.09.2011
87	92	1 436	675	47,01%	03.04.2003	27.01.2014
134		540	322	59,63%	06.05.1995	
50		368	268	72,83%	03.10.2000	09.12.2004
114	104	1 318	370	28,07%	07.10.2003	06.01.2005
111	111	400	233	58,25%	29.09.2007	11.05.2010
88	88	911	388	42,59%	23.11.2002	19.08.2005
198	174	647	576	89,03%	04.01.2007	16.04.2012
61	62	335	203	60,60%	11.05.2006	07.12.2007
65	65	388	271	69,85%	10.08.2004	12.02.2008
110		1 945	623	32,03%	01.01.1998	
116	118	1 247	424	34,00%	21.02.2003	08.04.2005
71	71	920	486	52,83%	10.11.2005	25.06.2008
66	67	1 023	598	58,46%	25.06.2009	07.01.2014
11	8	179	80	44,69%	11.02.2008	24.02.2012
224		620	359	57,90%	12.02.1996	
56	59	173	173	100,00%	22.08.2010	07.04.2014
51	50	439	262	59,68%	25.10.2001	31.01.2005
89	89	312	212	67,95%	20.05.1997	05.03.2001
95	86	721	386	53,54%	15.12.2009	04.07.2013

181	173	1 012	726	71,74%	23.01.2009	05.10.2012
75	70	1 171	599	51,15%	05.02.2008	02.06.2011
129	132	2 860	860	30,07%	31.01.2008	25.07.2013
89	89	1 262	621	49,21%	30.10.2009	30.08.2012
217	209	2 119	768	36,24%	10.07.2008	05.12.2012
122	107	1 074	636	59,22%	24.01.2009	22.05.2013
65	65	314	240	76,43%	12.12.2008	26.06.2012
75	79	1 267	453	35,75%	21.02.2008	09.05.2011
42	41	602	310	51,50%	18.12.2009	26.02.2013
13	13	80	51	63,75%	09.08.1995	23.06.1997
63	74	555	272	49,01%	13.08.2010	13.08.2013
67	64	370	127	34,32%	13.06.1996	11.10.1999
				0,00%	23.10.1991	05.06.1995
				0,00%	23.10.1991	22.11.1995
				0,00%	03.02.2000	03.01.2001
				0,00%	21.10.2002	23.06.2004
				0,00%	17.10.2003	09.07.2004
16	26	485	175	36,08%	03.03.1995	14.11.2011
174	144	1 332	735	55,18%	18.03.2004	08.09.2008
27	25	283	197	69,61%	24.02.2009	31.10.2011
44	44	448	294	65,63%	15.03.1995	21.05.2001
184	196	1 329	961	72,31%	08.03.2005	02.07.2008
112	122	1 292	541	41,87%	08.03.2005	26.06.2008
112	95	1 267	522	41,20%	28.06.2002	26.01.2009
164	158	2 759	1 283	46,50%	01.01.2002	22.02.2007
217	214	810	560	69,14%	27.05.2008	08.02.2011
115	117	356	213	59,83%	27.09.2001	04.09.2002
77	67	959	192	20,02%	07.03.2008	17.05.2012
36	34	284	184	64,79%	16.06.2003	27.05.2005
172	175	1 352	80	5,92%	10.09.2008	25.03.2013
196	178	657	393	59,82%	30.03.2007	18.05.2009
205	200	2 558	858	33,54%	29.10.1996	12.08.2002
36	34	56	38	67,86%	01.01.2001	
193	192	1 346	781	58,02%	01.11.1998	17.12.2002
123	118	635	432	68,03%	14.01.2002	18.12.2003
44	41	440	250	56,82%	24.09.2008	09.10.2013

41	39	196	184	93,88%	09.06.1997	19.01.2000
74	76	597	332	55,61%	01.11.1996	29.11.2002
644		3 469	1 950	56,21%	22.07.2004	
25	25	229	111	48,47%	16.05.1996	18.01.2002
195		941	722	76,73%	28.01.2005	
29	31	426	210	49,30%	26.09.2001	16.03.2004
146	145	949	453	47,73%	04.01.2002	18.11.2003
50	50	292	140	47,95%	21.10.2008	07.09.2011
141	155	1 026	1 042	101,56%	20.12.2006	20.02.2009
65	77	341	226	66,28%	27.05.2005	07.02.2007
55	50	909	230	25,30%	25.02.2002	
93	91	1 558	848	54,43%	02.08.2007	21.03.2012
287	287	1 119	523	46,74%	20.09.1994	25.06.2001
753	753	2 564	1 523	59,40%	13.10.1993	19.04.1999
374		1 424	853	59,90%	26.02.2001	
241	256	1 060	598	56,42%	15.10.2004	06.02.2007
3	3	59	51	86,44%	20.01.2012	22.10.2013
115	119	531	330	62,15%	31.05.2007	08.12.2010
51	53	368	275	74,73%	23.09.2008	18.03.2013
65	67	326	297	91,10%	17.03.1992	03.08.2011
81	77	892	539	60,43%	16.08.2001	
383	388	2 671	1 500	56,16%	15.05.2009	24.04.2013
149	143	813	595	73,19%	08.04.2004	14.03.2008
17	17	268	171	63,81%	16.06.2011	20.05.2014
136		925		0,00%	13.11.2001	27.07.2010
69	69	804	363	45,15%	05.02.2007	02.03.2009
22	22	343	244	71,14%	12.07.2001	12.06.2008
48	48	104	99	95,19%	19.08.2010	22.04.2013
203	208	1 591	789	49,59%	03.06.2005	07.05.2012
114		518	373	72,01%	30.11.2000	
744	744	4 124	1 617	39,21%	25.08.1993	19.03.1998
188	197	320	259	80,94%	31.07.1998	06.01.2000

95	104	678	575	84,81%	19.02.2008	16.04.2012
69	70	545	393	72,11%	07.08.2006	03.09.2008
18	18	131	101	77,10%	27.04.2000	21.09.2006
91	90	1 064	306	28,76%	29.03.1993	14.11.2002
16	12	273	110	40,29%	05.07.2004	10.03.2010
847		2 818	729	25,87%	22.07.2005	
241	210	891	518	58,14%	05.01.2006	11.07.2011
250	252	1 621	1 013	62,49%	27.12.2005	02.07.2012
95	95	1 491	576	38,63%	10.04.2007	07.05.2010
104	98	1 123	575	51,20%	20.08.2009	25.11.2013
293	274	2 029	1 153	56,83%	20.08.2009	26.11.2013
127	109	1 033	386	37,37%	16.05.1996	17.04.2001
37	35	435	167	38,39%	12.08.2009	13.09.2012
77	77	390	288	73,85%	09.10.2002	27.01.2006
100		338	0	0,00%	31.07.2007	
30	33	417	300	71,94%	27.12.2010	28.11.2013
41	43	244	137	56,15%	10.06.1996	17.06.2011
68	68	529	489	92,44%	23.03.2011	12.03.2014

51	44	614	264	43,00%	10.02.2004	06.11.2006
86	76	688	421	61,19%	28.01.2005	19.02.2009
378	388	1 707	923	54,07%	25.11.2003	18.12.2006
735	722	2 546	1 733	68,07%	25.06.2000	15.11.2006
780	777	3 242	2 014	62,12%	25.06.2000	06.08.2007
62	60	465	244	52,47%	04.10.2005	17.05.2007
40	40	331	329	99,40%	18.03.1995	14.12.2012
150	49	641	328	51,17%	11.09.2006	15.09.2011
64	63	561	373	66,49%	04.08.1997	17.02.2003
30	29	281	125	44,48%	22.11.1999	08.03.2002
65	67	1 292	357	27,63%	18.11.1993	18.08.1998
181	177	1 428	727	50,91%	28.07.2005	01.07.2008
125	101	994	673	67,71%	13.10.2003	05.09.2007
165	173	1 084	714	65,87%	10.04.2008	30.04.2013
400	400	1 310	805	61,45%	25.11.2003	02.05.2006
283	280	907	893	98,46%	08.06.1999	10.03.2003
33	38	534	360	67,42%	05.03.1999	21.03.2007
111	111	309	261	84,47%	27.05.1997	10.03.2000
80	84	357	163	45,66%	19.06.2002	26.02.2004
67		917	302	32,93%	01.01.1994	
54		204	112	54,90%	26.09.2003	
421	420	3 460	1 166	33,70%	08.09.1998	30.09.2002
70		532	281	52,82%	20.12.1996	
920		4 250	2 236	52,61%	03.01.2008	10.10.2011
250	246	2 182	1 145	52,47%	06.11.2006	01.06.2012
167		737	521	70,69%	04.04.2005	
72	65	754	380	50,40%	07.05.1996	
119		460	362	78,70%	17.09.1997	
66	46	428	180	42,06%	10.09.1997	22.02.2007
100	94	725	343	47,31%	28.10.1997	24.03.2000
144	138	1 438	686	47,71%	31.05.1995	17.05.2005
74	74	890	453	50,90%	08.12.2004	29.12.2006
165	169	559	355	63,51%	14.04.2009	13.05.2013
71	71	914	308	33,70%	14.10.2003	04.05.2009
385		1 700	1 031	60,65%	01.03.1993	11.05.2004
194	194	677	612	90,40%	17.02.2010	22.07.2013
212		724	389	53,73%	24.08.1998	
140	142	1 883	884	46,95%	22.11.2007	13.04.2011
101	93	381	247	64,83%	27.08.2002	27.04.2007
148	148	1 237	591	47,78%	05.02.2004	19.01.2006
64	62	191	95	49,74%	17.06.1999	11.09.2006

389	348	2 192	1 180	53,83%	02.01.2008	24.01.2012
178	213	735	449	61,09%	28.12.2006	20.06.2012
150	145	1 785	868	48,63%	18.10.2006	01.06.2011
108	111	1 028	516	50,19%	08.04.2002	06.09.2006
21	22	223	137	61,43%	11.02.2010	12.06.2013
111	91	689	461	66,91%	25.05.2006	13.05.2011
99	84	543	364	67,03%	05.04.2004	16.11.2007
184	136	1 546	682	44,11%	16.02.2007	18.03.2010
51	61	381	204	53,54%	05.12.1996	15.02.2006
66	61	230	205	89,13%	27.10.2004	07.12.2009
156	156	444	366	82,43%	03.06.1996	21.01.2001
57	58	405	258	63,70%	02.07.2004	15.03.2007
279	350	1 998	1 379	69,02%	28.01.2007	07.03.2012
306		1 564	727	46,48%	16.10.2001	
115		685	237	34,60%	24.10.1997	10.03.2003
322		1 586	1 216	76,67%	10.09.1999	
233	256	1 654	652	39,42%	10.08.2004	01.02.2012
242	236	2 765	582	21,05%	18.01.1995	22.06.2000
291	287	2 659	732	27,53%	18.01.1995	27.06.2000
72	79	171	187	109,36%	09.09.2008	29.10.2012
33	37	478	203	42,47%	02.04.2002	18.05.2004
161		473	399	84,36%	29.11.1996	
40	43	334	153	45,81%	09.10.1996	10.11.1999
147		1 135	569	50,13%	10.08.2005	
107	102	479	248	51,77%	19.03.2008	15.11.2012
99	103	672	419	62,35%	21.05.2009	02.04.2013
239	239	1 816	977	53,80%	21.06.1997	03.06.2006
46	47	381	239	62,73%	17.05.2007	03.07.2012
64	64	571	315	55,17%	17.05.2007	26.06.2013
67		658	277	42,10%	12.05.1998	11.01.2001
102	89	707	312	44,13%	30.04.2002	30.10.2008

162	152	891	421	47,25%	03.12.2008	14.06.2011
157		1 521	836	54,96%	20.11.1999	
105	87	857	407	47,49%	07.11.1996	17.04.2002
59	59	315	197	62,54%	23.03.2009	18.04.2013
152	168	289	239	82,70%	23.03.2009	18.04.2013
511		3 066	2 039	66,50%	28.06.1999	25.03.2002
135		738	386	52,30%	26.03.1997	
240	238	2 592	707	27,28%	18.01.1995	14.03.2002
81	81	657	338	51,45%	29.03.2001	19.09.2006
470		2 706	993	36,70%	22.06.1992	30.12.2005
55	53	488	219	44,88%	02.06.2004	18.12.2007
19	18	1 016	340	33,46%	13.03.2007	07.09.2012
598		2 476	2 533	102,30%	09.11.1996	
74	65	296	204	68,92%	09.11.2000	14.10.2003
124		1 256	757	60,27%	08.07.1997	
69	74	351	245	69,80%	14.08.2008	20.04.2012
107		1 103	357	32,37%	15.04.1996	
470	437	4 110	2 041	49,66%	05.09.2008	19.12.2011
131	129	1 050	372	35,43%	17.03.2003	27.10.2008
49		261	114	43,68%	22.02.2004	
218	214	880	541	61,48%	10.07.2009	15.03.2012
125	128	341	281	82,40%	13.08.2007	01.07.2009
156	161	2 736	798	29,17%	17.04.2008	04.12.2013
222	217	998	521	52,20%	02.12.1997	23.03.2000
98	93	693	396	57,14%	26.01.2004	31.10.2005
222		739	584	79,03%	29.11.1993	30.11.1999
106	107	810	363	44,81%	16.12.2008	22.02.2012
116	115	656	391	59,60%	16.12.2008	29.04.2011
95		699	455	65,09%	19.03.2002	20.07.2005
243		311	243	78,14%	13.02.1996	
194	191	739	556	75,24%	08.06.2004	16.02.2007
97		849	286	33,69%	15.04.1996	
115	121	386	328	84,97%	18.03.2008	06.03.2013
330	314	2 330	1 381	59,27%	26.04.2007	15.03.2010
95		305	283	92,79%	13.05.1996	
67	57	497	187	37,63%	21.02.2009	04.07.2012

240		2 294	1 093	47,65%	29.09.2005	
235	235	978	408	41,72%	03.08.1996	11.12.2000
76	73	622	281	45,18%	02.11.1995	29.04.2002
71	69	398	211	53,02%	30.07.2007	29.05.2009
219	216	1 407	743	52,81%	22.04.1996	24.06.2009
185	171	819	374	45,67%	10.03.2007	05.01.2010
60		308	157	50,97%	03.06.1999	24.08.2001
28	28	170	119	70,00%	18.05.2007	30.01.2012
199		859	500	58,21%	10.11.2003	31.01.2007
86	85	538	218	40,52%	05.09.2008	30.09.2010
91	86	865	399	46,13%	15.04.2006	05.02.2010
173	173	375	298	79,47%	16.10.1995	19.06.2001
1 639	1 581	5 751	4 538	78,91%	10.08.1998	28.04.2009
98	92	364	280	76,92%	01.06.1994	18.12.1997
52	57	528	243	46,02%	30.06.2006	29.02.2008
83	87	585	388	66,32%	11.05.2006	20.07.2010
61		490	280	57,14%	10.11.2003	18.06.2007
99	96	403	259	64,27%	28.12.2005	19.09.2008
90	91	534	341	63,86%	29.12.2005	01.04.2008
116	115	856	668	78,04%	27.12.1996	18.06.2003
151	139	938	478	50,96%	21.02.2007	12.12.2011
214		560	440	78,57%	10.11.2003	05.02.2007
21	21	99	61	61,62%	06.10.2003	02.10.2007
72	72	643	509	79,16%	30.07.1998	09.08.2002
85	88	190	179	94,21%	13.12.2005	12.12.2007
99	87	417	238	57,07%	07.05.2008	19.04.2012
140		1 050	341	32,48%	01.09.1995	30.11.2000
80	92	405	355	87,65%	16.09.2008	13.11.2012
69	67	769	337	43,82%	16.08.2006	13.10.2008
150		1 023	612	59,82%	15.05.2004	
228		2 148	1 079	50,23%	01.12.1994	21.05.2008
194	190	575	431	74,96%	12.07.1994	26.11.1997
386	405	2 711	1 441	53,15%	19.06.2009	02.05.2013
240	254	1 583	857	54,14%	19.06.2009	24.04.2013
97		586	437	74,57%	10.11.2003	16.08.2007
109		243	219	90,12%	10.05.2001	
333	299	4 290	588	13,71%	22.10.2008	11.07.2012
226	225	2 259	773	34,22%	13.12.2005	05.02.2010

133		955	630	65,97%	12.02.2004	
302	302	2 278	821	36,04%	29.07.1994	18.01.1999
190	139	1 481	543	36,66%	05.04.2003	20.12.2005
126	132	1 152	563	48,87%	19.12.2006	22.10.2009
25	25	141	108	76,60%	17.05.2007	27.06.2012
101		651		0,00%	14.05.2008	20.02.2014
29	34	248	109	43,95%	15.05.2006	17.05.2010
122	112	485	351	72,37%	15.02.2008	18.10.2012
133	129	840	630	75,00%	21.06.2004	26.06.2006
54	40	391	232	59,34%	16.08.1994	09.03.1998
186		638	520	81,50%	10.11.2003	24.07.2008
127		642	394	61,37%	10.11.2003	10.11.2006
76		563	241	42,81%	10.11.2003	03.12.2008
26	22	126	117	92,86%	07.11.1996	29.07.2002
61	59	535	343	64,11%	15.11.1996	15.04.2005
56	57	299	181	60,54%	30.08.2008	28.06.2013
225	228	1 348	1 016	75,37%	06.03.2006	30.07.2010
379	357	2 152	1 020	47,40%	29.06.2004	18.11.2008
30		78	66	84,62%	29.12.1994	18.06.1999
94	72	856	380	44,39%	01.07.2001	08.10.2007
163		564	316	56,03%	26.01.1995	19.05.2008
103	105	895	422	47,15%	16.11.2004	08.01.2010
141		547	433	79,16%	13.02.2002	
168		458	403	87,99%	20.01.1999	
21	20	215	105	48,84%	30.12.2005	22.10.2007
19		85	73	85,88%	30.12.2005	22.10.2007
18	18	159	105	66,04%	30.12.2005	22.10.2007
163		648	363	56,02%	10.11.2003	28.04.2009
82	76	362	236	65,19%	08.06.2007	25.07.2011
31	33	82	53	64,63%	31.03.2008	01.10.2012
487	589	1 420	1 056	74,37%	31.03.2008	01.10.2012
16	22	20	29	145,00%	31.03.2008	01.10.2012
154		799	526	65,83%	01.12.1994	30.04.2007
188	181	1 470	97	6,60%	03.03.2009	

231	264	1 022	750	73,39%	06.03.2008	17.09.2013
212	206	529	308	58,22%	01.07.2003	31.01.2006
148	155	491	460	93,69%	29.07.2004	22.01.2007
69	67	270	176	65,19%	09.08.2004	21.11.2005
13	13	152	73	48,03%	26.04.2005	12.10.2006
315		1 455	610	41,92%	24.10.1991	20.09.2001
147	162	1 032	580	56,20%	29.08.2007	05.12.2011
84	81	564	472	83,69%	30.05.2007	01.02.2012
35	37	270	146	54,07%	03.02.2010	22.11.2013
168		662	386	58,31%	29.03.1995	18.08.2004
397	404	6 348	2 057	32,40%	04.12.2001	24.05.2004
24	24	353	166	47,03%	04.09.1996	13.06.2000
83		476	200	42,02%	10.11.2003	24.01.2008
135		907	620	68,36%	11.01.1999	30.03.2007
266	275	993	664	66,87%	10.08.2001	26.09.2003
35		370	222	60,00%	26.05.1998	28.06.2001
109		524	372	70,99%	13.04.1999	
231		735	675	91,84%	08.02.1996	
161	168	1 156	498	43,08%	21.02.2007	21.09.2010
129	135	332	318	95,78%	30.03.2010	26.02.2013
91	79	1 463	566	38,69%	03.12.2009	06.12.2012
80	84	624	274	43,91%	07.05.2004	13.08.2009
56	57	441	317	71,88%	17.03.2008	16.07.2010
193	147	1 168	452	38,70%	02.11.1999	20.05.2005
143	153	841	387	46,02%	04.09.2008	04.03.2010
201	227	1 652	819	49,58%	06.09.2005	12.12.2006
201	201	1 287	799	62,08%	14.11.2002	25.07.2005
230	224	1 181	761	64,44%	07.07.1998	04.04.2001
192	221	1 470	893	60,75%	14.03.1995	21.05.2003
126	131	541	307	56,75%	16.12.2005	24.01.2008
102	107	691	495	71,64%	05.12.2007	31.07.2012
37	42	913	346	37,90%	25.09.2009	25.06.2013
599		1 527	1 366	89,46%	16.10.1993	03.04.1998
119		294	282	95,92%	14.07.2003	09.05.2005
485	468	1 786	1 153	64,56%	03.07.1993	03.07.1995
145	145	991	402	40,57%	20.11.2003	06.09.2005

81	82	408	215	52,70%	19.10.2009	26.11.2012
647	658	1 677	912	54,38%	21.01.2004	17.05.2010
85	94	631	350	55,47%	17.04.2008	04.12.2013
747	736	4 411	1 478	33,51%	30.06.1999	07.07.2003
74	65	288	229	79,51%	01.07.1999	26.04.2000
50	49	522	371	71,07%	08.09.2008	30.07.2010
74	76	530	251	47,36%	16.11.2006	05.12.2007
209	204	960	692	72,08%	06.04.2004	21.09.2007
30	37	123	56	45,53%	02.04.2006	07.10.2008
67	69	837	313	37,40%	29.06.2006	12.02.2009
363	367	1 071	645	60,22%	20.04.2008	20.05.2011
380	413	2 453	1 713	69,83%	22.02.2007	12.11.2010
29	27	147	107	72,79%	24.04.2008	06.03.2013
130	122	984	429	43,60%	24.03.2007	22.10.2009
194		1 515	448	29,57%	30.04.1992	19.02.2002
198	0	1 117	0	0,00%	28.01.2007	07.03.2012
114	117	1 110	596	53,69%	18.12.2008	
35	42	550	361	65,64%	22.11.2007	12.10.2011
138		595	398	66,89%	29.10.2005	27.03.2009
123	122	726	380	52,34%	17.05.2005	09.02.2009
184	176	617	581	94,17%	15.06.2004	12.03.2007
170	167	1 429	596	41,71%	20.11.2003	30.06.2005
473	473	2 224	1 398	62,86%	25.09.1995	26.04.2006
133		498	412	82,73%	15.07.2003	
99	132	541	286	52,87%	17.06.2008	07.02.2011
438	303	2 634	1 534	58,24%	16.08.2008	24.02.2012
31		333	153	45,95%	01.03.2001	
318	323	1 861	1 405	75,50%	28.12.2006	27.04.2010
163		420	371	88,33%	10.05.2001	
829	821	4 161	2 946	70,80%	13.11.2007	10.03.2014
242	229	1 158	791	68,31%	15.04.2006	11.08.2010
160	155	1 198	600	50,08%	25.10.2005	20.04.2011

270	310	1 067	648	60,73%	31.03.2008	01.10.2012
662		4 876	2 731	56,01%	03.04.1997	
99		628	487	77,55%	13.05.1999	
161		611	371	60,72%	13.05.1999	
225		647	588	90,88%	13.04.1999	
163	153	989	478	48,33%	03.05.2004	13.05.2008
235	238	672	581	86,46%	30.07.2003	29.08.2006
279		1 051	628	59,75%	03.11.2003	
127	127	2 023	1 174	58,03%	26.06.2008	20.09.2012
54	48	287	164	57,14%	07.11.2005	06.02.2009
97		786	381	48,47%	06.11.1998	
142	132	1 044	463	44,35%	14.11.2003	21.04.2010
73	73	404	306	75,74%	17.12.2010	11.10.2013
604	562	4 269	1 104	25,86%	26.08.2004	28.12.2006
308	300	1 614	1 401	86,80%	02.01.2008	26.08.2011
190		581	293	50,43%	24.08.1998	
145	141	1 112	547	49,19%	13.09.1994	16.08.1999
124	124	671	466	69,45%	11.08.2006	02.10.2009
135	141	612	488	79,74%	08.08.2006	27.04.2010
170	171	1 203	1 113	92,52%	01.02.2002	
72	70	474	318	67,09%	23.02.2001	08.06.2005
136	195	429	337	78,55%	23.10.2008	23.06.2011
123	88	1 473	722	49,02%	17.05.2005	14.12.2009
203	192	2 588	819	31,65%	08.07.2003	07.09.2006
215	225	2 279	959	42,08%	31.10.2006	20.05.2011
21	23	277	183	66,06%	18.10.2006	11.09.2009
960	934	2 123	1 502	70,75%	09.11.1993	05.12.2005
1 910	1 910	6 301	3 363	53,37%	09.11.1993	30.09.2003
46	48	508	260	51,18%	14.12.2009	18.10.2012
17	20	437	178	40,73%	27.04.2010	15.07.2013
69	71	823	349	42,41%	04.09.2001	08.10.2007
142	143	1 490	634	42,55%	23.07.1997	06.06.2000
99	96	1 099	515	46,86%	16.12.2002	01.12.2004
59	62	753	431	57,24%	22.05.2006	27.07.2011
88	94	536	261	48,69%	30.10.2006	08.06.2010
117	128	658	350	53,19%	20.05.2005	07.12.2006
263	243	1 729	772	44,65%	21.09.2006	30.06.2010
84	61	453	351	77,48%	24.06.2004	27.08.2008
93	91	321	194	60,44%	26.07.1999	24.05.2004
122	144	373	284	76,14%	03.03.2000	30.09.2009
171		792	326	41,16%	18.03.1999	18.12.2002
866	824	4 156	2 506	60,30%	11.10.1998	03.07.2002
347	368	795	661	83,14%	02.09.2004	14.02.2008

71	70	576	287	49,83%	11.08.2005	29.04.2010
280	308	672	520	77,38%	13.03.2007	21.03.2013
108	108	358	315	87,99%	27.05.1996	10.03.2000
88	83	468	337	72,01%	09.01.1995	
229	233	946	727	76,85%	10.08.2005	11.07.2011
131	130	2 070	656	31,69%	15.05.1992	05.11.2003
89	85	1 403	394	28,08%	01.08.2010	05.09.2013
142	144	501	435	86,83%	05.03.2010	17.07.2013
116	115	604	456	75,50%	05.03.2010	17.07.2013
41	41	380	150	39,47%	02.01.1995	30.06.1998
34	29	397	274	69,02%	21.08.2000	
216	250	1 108	571	51,53%	24.05.2002	20.01.2006
83		389	204	52,44%	22.08.2001	
363	344	1 564	807	51,60%	20.10.2001	04.06.2004
8	8	228	143	62,72%	06.12.2006	01.03.2010
64		843	321	38,08%	12.05.1997	
425	432	1 442	833	57,77%	01.01.2001	
269	292	1 908	671	35,17%	20.12.2001	13.06.2005
47	44	289	174	60,21%	05.01.2007	26.04.2011
74	74	559	461	82,47%	05.01.2007	14.02.2011
109	106	1 385	611	44,12%	03.12.1991	19.01.1998
88	90	1 080	465	43,06%	20.07.2007	18.06.2012
79	79	789	643	81,50%	14.03.1995	25.10.2002
72	72	852	409	48,00%	11.03.1998	12.04.2000
37	35	557	306	54,94%	01.02.2008	04.07.2013
69	67	313	307	98,08%	29.10.2002	24.03.2006
44	35	347	109	31,41%	11.10.2010	18.06.2012
94		1 109	251	22,63%	18.12.1997	04.03.2005
208	208	1 796	572	31,85%	20.10.1994	22.08.2001
78		967	398	41,16%	20.08.2003	
56	62	292	120	41,10%	23.10.2008	13.06.2011

735	712	1 818	1 319	72,55%	09.11.1993	12.02.2008
175	175	415	378	91,08%	04.06.1999	11.12.2001
98	104	1 443	752	52,11%	07.05.2004	08.09.2008
27	31	279	112	40,14%	19.02.2001	29.07.2004
91	82	757	481	63,54%	24.02.1998	28.04.2003
179	179	1 808	446	24,67%	24.09.1993	
836	842	2 826	2 013	71,23%	19.04.2007	12.07.2012
43	43	391	189	48,34%	12.02.2009	19.12.2012
370	370	2 372	1 164	49,07%	30.09.1993	17.06.2002
55		301	136	45,18%	26.02.1993	11.09.2006
41		249	191	76,71%	26.02.1993	25.10.1999
170	174	735	393	53,47%	30.06.1999	20.11.2002
56	57	791	230	29,08%	10.07.2006	17.01.2012
133		708	356	50,28%	02.03.2001	01.09.2005
245	238	1 171	903	77,11%	03.03.2009	15.02.2012
31	28	616	468	75,97%	23.10.1997	29.08.2000
77	60	568	207	36,44%	07.04.1998	
157	169	1 824	843	46,22%	07.08.2006	12.03.2009
168	164	1 382	1 137	82,27%	18.03.2004	12.10.2009
17	17	260	136	52,31%	14.10.2003	30.08.2006
28	28	395	194	49,11%	22.05.1996	11.02.2002
17	17	82	33	40,24%	16.01.1996	20.08.1997
98	98	474	275	58,02%	19.01.2001	
159	155	1 080	506	46,85%	04.08.2007	03.10.2012
770	744	5 217	3 052	58,50%	27.06.1995	08.09.2003
711	711	2 601	1 330	51,13%	24.09.1999	11.07.2002
63	64	633	388	61,30%	16.05.2007	06.10.2009
287	291	964	764	79,25%	01.01.2009	03.02.2014
42	45	245	186	75,92%	26.11.1993	11.09.2000
451	445	1 895	827	43,64%	16.10.1996	11.11.2002
486	430	2 770	1 436	51,84%	04.06.2003	02.09.2009
323	314	1 148	480	41,81%	13.03.1997	21.12.1998
152	157	697	565	81,06%	14.09.2006	14.03.2011
33	33	143	86	60,14%	09.08.1995	
168		960	506	52,71%	01.01.2003	
178		2 110		0,00%	01.04.2004	08.11.2013
84	77	785	368	46,88%	06.02.1998	
18	19	429	138	32,17%	16.04.2004	26.04.2007
113	114	1 299	399	30,72%	18.12.2007	06.03.2012
174	175	807	665	82,40%	31.05.1995	25.10.2001
167	27	509	591	116,11%	24.06.2003	25.10.2006
				0,00%	27.10.1993	

					0,00%	16.06.2003	
311		1 053	959	91,07%	28.09.2004		
128	88	290	204	70,34%	04.05.2006		
				0,00%	14.07.2002		
19	19	69	28	40,58%	08.09.1999		
2	2	7	6	85,71%	21.05.1996		
36	38	558	299	53,58%	10.08.2006	29.03.2011	
62	70	704	326	46,31%	12.12.2007	12.01.2011	
42		622	191	30,71%	27.05.1999	18.08.2001	
114	122	1 555	481	30,93%	23.11.2004	23.12.2010	
23	24	262	189	72,14%	19.10.1994	09.10.2009	
27		170	121	71,18%	15.09.1995		
134	147	572	245	42,83%	23.03.1996	10.02.2003	
272	239	761	559	73,46%	04.02.2002	23.08.2004	
7	7	47	11	23,40%	01.01.1994		
3	3	3	11	366,67%	12.08.1996		
2	2	7	7	100,00%	27.09.1995		
15	15	91	87	95,60%	12.04.1995		
43	43	177	142	80,23%	25.09.2003	21.12.2004	
71	74	663	458	69,08%	20.05.2005	05.06.2013	
13	13	183	54	29,51%	20.05.2005	05.06.2013	
66	66	924	300	32,47%	15.02.2000	03.08.2004	
58	55	645	227	35,19%	12.03.2007	03.03.2010	
89		1 398	363	25,97%	25.10.1996	30.03.2000	
296	355	1 917	1 104	57,59%	19.03.2007	27.02.2012	
49	49	641	457	71,29%	11.12.2008	18.09.2012	
				0,00%	12.10.1995	29.04.1997	
608	532	4 234	1 675	39,56%	21.12.2006	08.06.2011	
				0,00%	02.10.2003		
124	125	332	278	83,73%	29.12.2005	05.05.2009	
39	42	524	299	57,06%	10.02.2004	12.09.2006	
34	34	444	379	85,36%	10.04.2009	13.09.2011	
49	49	363	145	39,94%	23.01.1994	03.07.1998	
144	153	831	564	67,87%	31.03.2006	05.02.2010	
198	190	1 191	736	61,80%	17.05.2007	21.10.2009	
72	69	431	374	86,77%	03.01.2008	28.06.2011	
154	138	921	335	36,37%	04.08.2003	13.01.2010	
190	180	723	393	54,36%	30.12.2005	17.01.2008	
64	71	413	232	56,17%	13.02.2009	08.07.2011	
106	114	682	286	41,94%	01.09.2000	26.08.2002	
20		233	129	55,36%	03.06.1997		
25	26	377	204	54,11%	12.04.2006	24.03.2010	
				0,00%	17.12.2002		
				0,00%	29.11.2002		
130	120	1 584	558	35,23%	19.02.1999	24.09.2002	
111	111	743	247	33,24%	17.07.1997	23.04.2003	
207		1 653	590	35,69%	13.02.2006	13.10.2009	
141	131	1 096	494	45,07%	16.10.2008	24.08.2012	
74	85	2 424	413	17,04%	22.05.2008	10.11.2011	
84	84	245	106	43,27%	05.11.2009	22.11.2010	
2	2	6	6	100,00%	09.05.2000	27.05.2002	

91		97	62	63,92%	26.11.1992	05.05.1999
				0,00%	20.06.1995	
98	90	1 224	634	51,80%	21.06.2003	17.01.2008
190	168	1 003	627	62,51%	30.04.2005	29.07.2011
296	296	2 650	1 231	46,45%	04.05.2005	19.11.2007
63	63	501	411	82,04%	03.07.2007	21.02.2011
				0,00%	18.10.1991	
114	127	939	559	59,53%	15.11.2000	11.02.2004
2	2	15	2	13,33%	08.07.1997	17.11.1997
				0,00%	10.05.2002	
281		1 670	956	57,25%	29.12.2005	10.11.2008
1		1	2	200,00%	27.08.1997	
3	3	7	3	42,86%	18.03.2002	
25	26	350	140	40,00%	13.07.1998	21.10.2008
93	96	480	439	91,46%	08.04.2004	27.03.2006
5		35	30	85,71%	05.12.2000	
224	80	443	140	31,60%	26.11.1992	26.06.1997
47	51	239	242	101,26%	13.05.2004	23.02.2006
40	40	336	198	58,93%	19.12.1994	21.08.2009
				0,00%	16.04.2002	
38	35	338	207	61,24%	15.03.2005	21.01.2009
192	204	2 283	1 500	65,70%	21.03.2007	12.08.2011
82		486	274	56,38%	15.11.2001	06.04.2004
95	68	858	317	36,95%	22.10.2008	29.10.2012
66	47	415	204	49,16%	08.07.2005	31.10.2011
14	14	17	17	100,00%	08.04.2011	23.10.2013
				0,00%	12.09.2007	05.09.2011
429	407	1 581	1 021	64,58%	12.09.2007	05.09.2011
124	137	1 291	713	55,23%	27.12.2005	17.03.2011
31	31	617	351	56,89%	19.02.2009	13.04.2010
198	190	1 643	467	28,42%	12.03.2008	07.07.2010
54	54	663	280	42,23%	01.03.2007	05.11.2010
5	5	30	15	50,00%	09.02.2011	14.02.2012
268	158	3 307	556	16,81%	16.04.2004	11.03.2009
96		1 060	338	31,89%	28.05.2003	20.12.2005
4	4	27	27	100,00%	06.06.1994	
2	2	52	32	61,54%	15.01.1992	
70	72	1 425	272	19,09%	08.07.2005	29.07.2008
2	2	6	6	100,00%	20.11.1997	12.03.1998
				0,00%	27.06.2003	
100		917	556	60,63%	09.05.2001	
89	90	990	373	37,68%	14.03.2007	06.05.2011
87	93	505	169	33,47%	26.11.1992	21.12.2005
81	81	854	526	61,59%	29.06.1994	22.02.2002
32	32	145	63	43,45%	01.12.1993	

9	9	29	16	55,17%	16.12.1992	
65	70	742	275	37,06%	01.11.1999	05.12.2003
2		2	2	100,00%	20.05.1998	
189		969	359	37,05%	04.11.1998	
57	56	1 448	298	20,58%	17.05.2004	20.08.2007
2	2	3	5	166,67%	07.06.1994	
3	3	6	7	116,67%	19.04.1994	
2	2	2	2	100,00%	24.06.1992	
2	2	16	15	93,75%	22.06.1998	
114	106	494	232	46,96%	03.03.2008	14.08.2012
36	34	303	136	44,88%	13.07.1998	04.12.2009
20	14	156	74	47,44%	19.06.2003	02.02.2005
69	71	484	321	66,32%	30.04.2004	03.04.2007
				0,00%	06.10.1993	
				0,00%	16.02.2002	
144	123	592	272	45,95%	20.01.1995	08.12.1998
6	5	19	18	94,74%	09.10.2003	29.08.2006
4	4	6	4	66,67%	12.03.1997	
3	3	5	5	100,00%	07.03.1995	
77	77	523	320	61,19%	06.05.1996	
2	2	2	2	100,00%	16.09.2009	19.11.2009
396	362	3 076	1 322	42,98%	06.08.2005	04.09.2008
14	15	86	45	52,33%	29.03.2007	29.07.2011
273	271	1 237	662	53,52%	14.04.2004	25.02.2009
117	113	764	380	49,74%	22.05.2000	19.11.2003
97		1 130	425	37,61%	21.09.1998	
				0,00%	14.11.1991	
10		69	26	37,68%	04.10.2001	
				0,00%	02.01.1992	
				0,00%	02.01.1992	
				0,00%	02.01.1992	
85		76	52	68,42%	15.07.2002	
				0,00%	07.12.2002	
				0,00%	28.08.2002	
				0,00%	31.10.1991	
				0,00%	16.10.2003	
				0,00%	25.11.2002	
				0,00%	18.12.2002	
				0,00%	22.08.2002	
19		89	0	0,00%	23.02.2001	03.07.2001
				0,00%	18.07.1992	
				0,00%	02.07.1992	
				0,00%	15.11.1991	
				0,00%	19.11.2002	
				0,00%	30.08.1996	
				0,00%	23.04.1996	
				0,00%	23.04.2002	
72	72	379	215	56,73%	31.03.2007	19.10.2009
56		61	54	88,52%	30.11.1998	16.06.1999
217	230	1 088	655	60,20%	07.11.1996	07.10.2005
148	143	1 017	733	72,07%	05.05.2004	29.10.2009
323	302	1 821	1 536	84,35%	13.08.1993	16.06.2008

115	111	1 264	727	57,52%	12.09.2003	25.06.2008
13	13	77	110	142,86%	26.11.2004	16.03.2010
18	18	199	40	20,10%	10.03.1995	
20	20	304	155	50,99%	19.12.1994	20.11.2007
3	3	52	16	30,77%	11.12.1992	
213	226	1 528	725	47,45%	01.09.2008	28.06.2012
246	52	1 346	395	29,35%	22.05.2009	12.03.2014
				0,00%	18.09.1998	
389	380	2 800	1 599	57,11%	16.08.2007	01.10.2010
59		651		0,00%	24.01.2008	03.09.2012
61	60	1 070	267	24,95%	25.06.1999	10.10.2001
131	132	1 636	371	22,68%	16.02.2007	08.04.2011
91	89	607	408	67,22%	13.02.2008	12.12.2011
153	150	613	468	76,35%	26.10.2010	11.07.2013
78	72	579	256	44,21%	27.12.2005	13.04.2010
30	30	279	136	48,75%	04.11.1992	20.01.2003
181		712		0,00%	14.05.2008	19.10.2012
74	75	985	396	40,20%	22.03.2004	01.02.2008
				0,00%	09.10.1991	
				0,00%	08.08.1996	
				0,00%	25.08.1998	
				0,00%	24.11.1993	
				0,00%	02.07.1992	
2	2	4	2	50,00%	10.08.1994	
68	68	330	206	62,42%	23.11.2001	24.02.2003
				0,00%	15.11.1991	
72		76	54	71,05%	17.05.2002	
13		147	106	72,11%	19.12.1994	
158	158	2 010	685	34,08%	25.06.1996	19.04.2000
6	6	9	12	133,33%	22.08.2006	14.12.2009
2	2	6	8	133,33%	14.07.1992	
2	2	7	4	57,14%	14.05.1995	
2	2	19	19	100,00%	01.10.1992	
80	79	1 520	343	22,57%	07.11.1997	09.11.1999
49	49	461	403	87,42%	23.07.2008	01.10.2010
103	89	376	286	76,06%	12.03.2003	
81	86	298	142	47,65%	29.02.2008	28.01.2010
				0,00%	24.11.1993	
				0,00%	18.08.1996	07.10.1996
40	43	86	153	177,91%	10.09.1993	25.04.1995
66		405	166	40,99%	09.05.2001	
9	9	35	12	34,29%	03.01.1995	
35		305	237	77,70%	07.11.2000	
				0,00%	15.11.1991	
				0,00%	12.10.1991	
				0,00%	22.02.2003	
				0,00%	18.10.1991	
56		574	324	56,45%	27.01.1993	
2		10	10	100,00%	20.10.2008	
47	47	265	122	46,04%	09.11.1993	
129		1 043	889	85,23%	18.11.2004	

170	169	1 427	863	60,48%	17.10.2005	18.03.2008
15		25	18	72,00%	23.10.1991	
9	9	54	50	92,59%	12.01.1993	
45	46	323	186	57,59%	04.07.2006	13.06.2011
48		202	88	43,56%	15.11.1998	
30		461	226	49,02%	13.07.1998	
				0,00%	10.12.1994	
				0,00%	29.04.2004	
110		1 126	457	40,59%	16.12.1996	
225	223	1 326	852	64,25%	30.04.2004	01.09.2008
				0,00%	25.09.2002	
				0,00%	22.08.2003	
26	26	307	309	100,65%	06.12.2006	01.03.2010
39	38	127	51	40,16%	03.04.2009	22.07.2010
				0,00%	27.09.2003	
				0,00%	19.02.1994	
				0,00%	30.03.2006	
				0,00%	20.06.2008	
				0,00%	18.10.1991	
				0,00%	03.03.1994	
3	3	7	8	114,29%	09.02.1995	
95	95	700	521	74,43%	12.01.2006	06.04.2010
5	5	8	5	62,50%	04.12.1995	
2	2	12	5	41,67%	26.05.1992	
				0,00%	18.07.1992	
104	101	1 058	410	38,75%	01.02.2008	18.08.2011
15		23	17	73,91%	28.03.1996	18.03.1996
48	47	1 216	365	30,02%	27.04.2004	13.06.2007
255	260	2 069	1 142	55,20%	24.08.1993	31.01.2007
123	125	901	365	40,51%	06.02.2002	06.02.2004
				0,00%	26.07.1995	
2	2	6	2	33,33%	23.09.1996	
137	141	585	392	67,01%	16.06.2009	20.07.2012
156		997	625	62,69%	21.01.1994	
57	57	337	191	56,68%	04.10.2000	19.07.2004
320	165	1 192	441	37,00%	16.02.2007	02.12.2011
2	2	11	3	27,27%	11.03.1992	
7	7	30	12	40,00%	30.07.1999	
				0,00%	25.10.2003	
89	65	2 301	629	27,34%	01.06.2007	10.10.2012
9	15	187	192	102,67%	30.09.2004	28.02.2007
58	55	213	133	62,44%	05.09.2007	12.04.2010
137		906	363	40,07%	04.11.1998	
				0,00%	02.01.2003	
				0,00%	06.11.1991	
				0,00%	01.01.1996	03.07.1996
				0,00%	06.11.1991	
				0,00%	19.08.2003	
				0,00%	12.05.2003	
				0,00%	26.04.2000	
				0,00%	23.02.2002	
				0,00%	30.01.2002	
				0,00%	13.02.1994	
				0,00%	01.07.2003	
				0,00%	02.05.2002	
				0,00%	09.03.2001	

				0,00%	06.11.1991	
				0,00%	06.11.1991	
				0,00%	07.07.1991	
89	94	1 355	527	38,89%	29.04.2006	10.09.2009
286	288	4 080	1 412	34,61%	17.04.2001	24.08.2004
				0,00%	30.11.1993	31.05.1995
				0,00%	28.03.2000	
				0,00%	18.10.1991	
10		20	11	55,00%	18.03.1997	
				0,00%	21.02.2003	
		52	32	61,54%	28.09.2000	04.04.2001
				0,00%	29.03.2007	
92		85	73	85,88%	03.01.1992	
				0,00%	06.10.2003	04.06.2004
				0,00%	15.11.1991	
				0,00%	15.11.1991	
				0,00%	21.10.2003	
				0,00%	21.03.2002	
				0,00%	12.07.1996	
				0,00%	10.05.2002	
				0,00%	03.04.1996	
56	57	342	182	53,22%	26.06.2008	13.01.2014
				0,00%	03.02.2003	
31	31	266	149	56,02%	16.03.2005	24.04.2009
76	78	531	259	48,78%	03.03.2008	16.10.2012
63	62	635	395	62,20%	14.01.2005	07.10.2010
154	145	1 435	722	50,31%	29.03.2007	17.08.2011
				0,00%	11.08.1993	
38	36	282	89	31,56%	13.06.2003	
56		300	181	60,33%	15.02.1996	
45	44	839	412	49,11%	10.08.2006	23.01.2012
10		165	104	63,03%	19.10.1994	
61		320	158	49,38%	15.01.1996	
52	70	382	192	50,26%	08.02.2007	18.09.2009
9		182	122	67,03%	19.10.1994	
180	178	1 500	481	32,07%	11.09.2003	12.07.2006
77	77	798	361	45,24%	05.01.2007	23.02.2011
93	98	609	398	65,35%	04.02.2004	26.03.2009
15		21	19	90,48%	01.01.1995	
81	82	642	568	88,47%	01.08.2003	18.03.2009
				0,00%	23.10.1992	
				0,00%	20.11.1992	
27		56	92	164,29%	23.09.1992	
				0,00%	23.07.2004	
35	36	530	308	58,11%	05.08.2003	14.04.2006
				0,00%	15.11.1991	
				0,00%	13.03.1997	
				0,00%	01.03.1992	
				0,00%	16.07.1992	
185		1 479	442	29,89%	07.06.2004	

69		978	515	52,66%	12.06.2004	
97		1 708	456	26,70%	30.01.2004	
221		1 319	759	57,54%	05.05.2003	
73		315	303	96,19%	01.09.2004	
119		1 582	479	30,28%	25.06.2001	
149	165	1 349	706	52,34%	01.09.2004	26.01.2007
208		1 980	1 234	62,32%	01.09.2004	
317	306	2 370	1 325	55,91%	22.10.2004	06.05.2009
359		4 325	1 289	29,80%	21.01.2000	
106		838	377	44,99%	28.06.2004	
133		623	398	63,88%	29.06.2004	
214		1 190	880	73,95%	01.09.2004	
235		1 426	752	52,73%	29.01.2004	
118		386	201	52,07%	28.06.2004	
166		1 589	642	40,40%	15.12.2003	
101	107	565	301	53,27%	25.11.2003	13.08.2008
77	85	1 002	619	61,78%	26.11.2004	03.05.2011
67		916	398	43,45%	29.04.2003	
53		681	227	33,33%	29.04.2003	
48		155	152	98,06%	08.06.2004	
				0,00%	18.07.1992	
3	3	7	8	114,29%	01.09.1999	
5	5	17	6	35,29%	21.06.1996	
				0,00%	05.10.2002	
				0,00%	25.09.2002	
4	4	3	16	533,33%	13.10.1997	
65	64	626	356	56,87%	09.03.2007	07.01.2010
114	111	709	492	69,39%	24.04.2008	04.04.2012
100		1 090	386	35,41%	16.09.2002	20.12.2005
40		476	153	32,14%	28.05.2003	20.12.2005
108		209	226	108,13%	22.04.2003	
				0,00%	17.03.1995	
		12	3	25,00%	06.10.2007	
				0,00%	01.07.2003	
				0,00%	30.11.2004	
				0,00%	03.01.1992	
115	117	3 662	520	14,20%	10.05.2008	22.06.2012
119	92	483	252	52,17%	28.05.1995	14.06.2000
82	82	451	241	53,44%	18.02.1994	19.12.2000
				0,00%	01.12.2000	25.11.2002
				0,00%	01.12.2000	03.04.2002
161	149	739	408	55,21%	09.11.1998	13.08.2001
3	3	32	14	43,75%	01.11.2011	09.07.2012
				0,00%	08.12.1996	
2	2	3	3	100,00%	14.12.1994	
18	18	53	36	67,92%	06.08.1999	10.02.2004
2		3	5	166,67%	05.02.2002	
98	82	512	260	50,78%	03.05.2005	
73		471	253	53,72%	03.08.2001	
97		899	318	35,37%	10.10.2001	21.04.2005
57	57	438	122	27,85%	04.06.1996	30.11.1998
29	39	602	491	81,56%	15.11.1996	12.04.2002
15		89	36	40,45%	18.07.1997	

39	38	1 000	190	19,00%	21.04.2004	19.11.2008
9	9	8	7	87,50%	27.11.2009	14.06.2010
25	25	473	252	53,28%	27.01.2004	20.12.2006
24	25	519	143	27,55%	24.08.2006	14.06.2010
29	28	562	179	31,85%	19.11.2003	30.11.2006
166		436	166	38,07%	30.07.1993	24.07.2000
139	117	831	514	61,85%	14.10.2005	01.06.2009
55		337	169	50,15%	27.01.1993	
210	210	748	656	87,70%	18.06.2007	09.06.2010
				0,00%	15.06.2000	
246	208	1 921	1 053	54,82%	07.04.2004	19.03.2009
188	171	1 779	789	44,35%	17.04.2004	02.10.2007
240		4 588	1 148	25,02%	23.09.1999	
373	331	1 091	1 206	110,54%	11.05.2009	21.10.2013
414		3 138	1 320	42,07%	07.03.2000	
544	587	4 172	3 486	83,56%	23.03.2004	12.09.2008
87		401	332	82,79%	07.03.2000	
72		554	399	72,02%	31.03.2004	
90	91	385	343	89,09%	08.03.2000	
171		1 139	706	61,98%	03.02.2000	
194		1 628	1 135	69,72%	26.03.1999	
423		2 038	1 635	80,23%	13.07.2006	
301	294	1 407	693	49,25%	25.03.2004	
549		2 516	2 409	95,75%	24.02.2004	
133		724	535	73,90%	12.02.2004	
235		1 518	1 393	91,77%	30.03.2006	10.09.2008
323		1 852	1 495	80,72%	18.05.2004	
273		1 278	952	74,49%	14.05.2002	
180	114	1 955	1 523	77,90%	17.04.2004	16.05.2007
825	831	3 800	2 538	66,79%	04.03.2000	22.10.2007
407	405	1 505	1 216	80,80%	27.01.2001	
110	110	499	284	56,91%	29.12.2005	15.07.2008
11		13	19	146,15%	04.04.2004	
				0,00%	24.04.2001	
100	102	471	309	65,61%	24.02.2009	09.08.2012
92		324	244	75,31%	21.08.2003	
430	430	2 193	1 019	46,47%	07.10.1993	04.10.1999
69	53	392	144	36,73%	12.05.2009	24.04.2012
124	123	1 828	371	20,30%	30.04.2001	05.06.2006
				0,00%	21.08.2002	
				0,00%	02.07.2003	03.12.2003
177	177	1 142	742	64,97%	07.07.2007	19.03.2010
138	138	306	263	85,95%	18.09.1992	
21	25	594	594	100,00%	21.12.2005	20.01.2010
				0,00%	15.05.1994	12.05.1996
				0,00%	20.11.1991	
				0,00%	27.01.1993	
107	109	719	222	30,88%	25.01.1997	11.09.2006

13	11	17	15	88,24%	07.06.2010	31.05.2012
				0,00%	05.08.1992	
135	136	1 346	691	51,34%	19.02.2009	11.10.2013
24	24	310	176	56,77%	19.12.1994	24.01.2014
2	3	9	9	100,00%	26.08.2005	22.11.2006
204		1 223	507	41,46%	06.11.1992	10.04.2001
				0,00%	11.07.2003	09.01.2004
51	56	328	154	46,95%	04.11.1992	21.11.2005
225	227	2 362	735	31,12%	27.11.1998	23.09.2002
52	52	333	210	63,06%	15.01.1995	05.04.2002
11		17	9	52,94%	30.05.1999	17.05.2000
47	44	286	142	49,65%	18.01.1995	14.10.1998
2	2	2	2	100,00%	30.07.1992	
20	20	128	66	51,56%	22.05.1992	
3	3	5	3	60,00%	10.11.1993	
3	3	15	11	73,33%	09.02.2004	02.06.2004
13	13	57	17	29,82%	06.08.2000	20.10.2005
176	176	773	477	61,71%	04.05.2005	09.11.2007
14	15	295	205	69,49%	14.06.2005	30.06.2009
32	34	267	141	52,81%	11.08.2004	25.01.2007
				0,00%	20.11.1991	
2	2	2	2	100,00%	24.07.1992	
2	2	26	12	46,15%	07.11.1994	
2	2	5	2	40,00%	13.04.1995	
9	9	23	17	73,91%	20.11.1995	
31		212	84	39,62%	01.04.1998	
14	14	246	235	95,53%	20.10.2001	22.04.2003
59		1 068	262	24,53%	15.04.1996	26.06.2000
109	96	1 878	397	21,14%	25.04.2001	09.11.2005
58	56	463	207	44,71%	20.06.2003	26.04.2010
2	2	2	2	100,00%	15.07.1993	
157	151	1 826	157	8,60%	22.11.2001	19.01.2007
43	37	293	174	59,39%	14.09.2009	11.09.2013
135	113	752	346	46,01%	26.03.2002	05.08.2004
127	133	404	312	77,23%	22.09.1992	27.09.2000
29	29	211	1 480	701,42%	01.01.1995	
203	140	1 401	498	35,55%	16.02.2007	12.07.2011
128	112	616	423	68,67%	01.06.2008	15.12.2011
851	682	5 283	1 709	32,35%	09.12.2006	23.05.2011
3		10	8	80,00%	23.03.1999	02.06.2004
20		17	20	117,65%	15.06.2007	
				0,00%	15.04.2002	
45		112	84	75,00%	03.12.2002	
91		440	229	52,05%	15.10.1998	
				0,00%	24.07.1992	
67	66	262	143	54,58%	02.05.2000	09.01.2002
81	70	483	252	52,17%	20.01.1995	14.06.2000
				0,00%	16.07.1995	

3		6		0,00%	11.03.2008	
77	78	576	303	52,60%	02.05.2002	
303	309	4 559	1 231	27,00%	15.12.2008	22.08.2013
66	66	480	134	27,92%	12.05.1995	09.04.1997
209	177	1 126	424	37,66%	28.06.2002	18.12.2006
71	71	592	204	34,46%	30.12.2010	19.06.2013
183	181	2 018	1 375	68,14%	11.05.2005	10.11.2008
181	181	908	600	66,08%	10.05.2004	13.06.2007
				0,00%	31.12.1999	
				0,00%	03.01.2003	
32	32	92	71	77,17%	14.05.1996	
23		802	314	39,15%	30.09.2004	
168	173	723	443	61,27%	01.08.2003	04.07.2008
46	44	531	481	90,58%	21.11.2000	24.06.2005
164		462	238	51,52%	11.02.2000	15.05.2002
177	165	742	624	84,10%	23.01.1995	18.07.2001
69		574	225	39,20%	26.05.2003	05.10.2006
55		117	78	66,67%	15.11.1998	
48		221	128	57,92%	29.09.1998	
19	20	220	108	49,09%	23.01.2008	07.08.2012
103	103	400	287	71,75%	25.06.2007	29.07.2009
269	259	1 239	908	73,28%	12.09.2007	15.09.2010
56	55	2 022	386	19,09%	02.08.2006	24.01.2011
225		1 557	948	60,89%	19.11.2003	
35	34	478	123	25,73%	23.05.2006	10.02.2010
65	58	929	337	36,28%	19.11.1999	10.10.2003
55	36	649	211	32,51%	05.06.2007	27.08.2012
81		678	283	41,74%	30.07.1993	07.06.2000
90		331	157	47,43%	15.02.2001	
191	179	2 939	1 227	41,75%	26.06.2003	10.12.2012
				0,00%	17.08.2004	01.12.2004
212	187	502	322	64,14%	28.10.1998	02.10.2007
117		1 177	556	47,24%	08.06.2000	23.09.2002
230	233	2 031	880	43,33%	23.06.1995	31.07.2003
110	109	811	280	34,53%	27.03.1997	02.08.2004
15	15	47	58	123,40%	19.03.1998	
117	108	823	487	59,17%	29.06.1994	22.02.2002
				0,00%	18.06.2002	
				0,00%	19.06.1996	
118	115	610	268	43,93%	05.03.2003	25.01.2006
				0,00%	18.10.1991	
117	115	991	428	43,19%	20.03.2008	27.09.2013
				0,00%	29.09.1994	
128	117	317	260	82,02%	25.01.2007	29.07.2011
42	42	409	393	96,09%	02.07.2003	09.11.2005
				0,00%	02.09.1995	
262	272	2 078	1 139	54,81%	09.04.1992	17.01.2001
144		1 813	642	35,41%	11.11.1996	16.02.2004

32	32	264	230	87,12%	25.08.2006	04.08.2009
103	106	581	390	67,13%	15.12.2008	26.06.2013
				0,00%	28.03.2000	
41	42	358	101	28,21%	15.01.2001	08.10.2003
195	194	1 764	917	51,98%	28.04.1998	18.09.2000
52	50	215	109	50,70%	04.11.1998	10.05.2002
				0,00%	15.11.1991	
				0,00%	30.05.1999	
299	295	5 931	2 013	33,94%	02.08.1995	19.08.2004
56	57	236	204	86,44%	25.03.2010	10.10.2012
481	490	2 706	2 371	87,62%	12.12.2006	02.09.2009
8	8	17	15	88,24%	16.02.2001	22.10.2001
2	2	6	4	66,67%	28.05.1992	
111	110	709	481	67,84%	01.02.2010	08.03.2012
79	79	413	301	72,88%	09.02.2007	29.06.2009
64		785	308	39,24%	21.09.1998	
93	66	591	176	29,78%	13.10.1992	08.11.2001
88		2 374	417	17,57%	06.12.1996	20.02.2002
84	83	899	342	38,04%	01.02.2008	18.08.2011
26	26	391	399	102,05%	16.06.2004	30.05.2006
26	25	519	441	84,97%	23.06.2003	22.11.2004
23	23	393	211	53,69%	19.12.1994	08.06.2011
268	259	1 631	699	42,86%	14.05.1992	31.01.2003
2		3	2	66,67%	12.01.1993	05.06.1996
56	35	776	283	36,47%	27.01.2005	27.07.2007
				0,00%	01.11.2002	
145	148	1 251	650	51,96%	16.02.1995	05.12.2002
				0,00%	29.11.2002	
				0,00%	18.02.1994	
				0,00%	05.05.2005	
22		91	94	103,30%	20.11.1998	
				0,00%	10.08.1996	
25	25	116	33	28,45%	24.05.2010	08.04.2013
				0,00%	02.01.1992	
				0,00%	16.04.1997	
				0,00%	06.11.2003	
				0,00%	10.08.1991	
				0,00%	02.01.1992	
5		15		0,00%	15.07.2008	
1		2		0,00%	31.10.2011	28.03.2012
				0,00%	05.01.1999	
8		9	9	100,00%	28.03.1997	12.12.1997
				0,00%	24.07.2003	
				0,00%	25.12.2002	
110	109	1 810	445	24,59%	13.09.2002	10.05.2006
173	174	927	400	43,15%	07.07.1992	22.05.2002
45	35	522	198	37,93%	01.07.2003	
101		529	273	51,61%	22.06.1992	

108	73	480	255	53,13%	23.01.1995	19.07.2002
				0,00%	19.06.1996	
				0,00%	25.08.1998	
				0,00%	30.05.2003	
174	172	1 658	444	26,78%	25.07.2008	18.09.2012
174	173	987	849	86,02%	20.10.2006	18.09.2010
				0,00%	07.10.1991	28.04.2011
46	46	316	181	57,28%	17.04.2009	14.06.2013
125		946	319	33,72%	10.05.1996	05.04.2000
87		683	295	43,19%	05.11.1996	11.05.2001
33		82	33	40,24%	07.03.2008	
168	113	617	281	45,54%	17.08.2004	29.02.2008
210	206	414	382	92,27%	26.02.2008	13.08.2009
4		9	9	100,00%	23.10.1993	24.11.1995
2		5	5	100,00%	22.09.1995	09.02.2000
54	54	136	65	47,79%	18.07.1996	19.03.1998
				0,00%	18.07.1992	
2	2	6	5	83,33%	15.05.1993	
3	3	17	10	58,82%	20.10.1997	
25		73	45	61,64%	12.05.1998	
301	238	2 507	923	36,82%	22.08.2007	12.12.2011
55	54	1 126	300	26,64%	01.05.2004	24.05.2007
77	76	601		0,00%	05.06.2007	03.05.2012
118	100	708	397	56,07%	17.12.1993	31.12.2002
233	231	1 573	701	44,56%	27.12.2005	07.12.2009
154	153	1 342	436	32,49%	12.05.2008	22.07.2011
60	59	1 082	378	34,94%	04.07.2006	25.03.2011
64	44	488	206	42,21%	24.08.2006	10.02.2010
2	2	4	8	200,00%	15.07.1996	
2	2	3	3	100,00%	23.02.1993	
3	3	9	9	100,00%	30.06.2003	14.07.2003
				0,00%	15.10.1993	
15		269	38	14,13%	24.11.1994	
10		46	26	56,52%	12.01.1998	
19	18	450	108	24,00%	17.08.2004	09.10.2006
28		44	12	27,27%	31.01.1997	14.07.1999
20		87	25	28,74%	28.11.1996	10.09.1999
3		6	5	83,33%	21.01.1998	09.03.2001
203	138	864	539	62,38%	30.06.2009	23.07.2013
				0,00%	12.01.2001	24.03.2002
98		289	245	84,78%	11.07.2002	
				0,00%	23.05.2003	
72	73	567	262	46,21%	30.04.2001	16.02.2009
74	74	486	344	70,78%	11.04.2007	14.09.2012
4	4	34	21	61,76%	06.09.1996	
58	61	823	287	34,87%	22.05.2009	16.10.2012
				0,00%	02.11.2005	
168		631	394	62,44%	21.08.2003	03.12.2007
2	2	8	6	75,00%	24.01.1996	
44		647	365	56,41%	02.05.2002	
108	111	452	419	92,70%	04.08.2007	18.06.2009
73		492	208	42,28%	29.11.1994	
320	174	1 164	988	84,88%	27.12.2005	23.08.2012

63	67	753	324	43,03%	29.03.2007	29.07.2011
55		438	267	60,96%	07.05.2004	28.08.2006
38		932	390	41,85%	27.12.2006	
60	74	1 670	435	26,05%	19.10.2004	21.12.2010
53	57	820	272	33,17%	27.03.2007	12.11.2009
2	2	4	4	100,00%	03.02.1997	17.12.1997
2	2	2	2	100,00%	19.10.1998	16.11.1998
80	79	950	459	48,32%	18.06.2009	05.09.2013
44	43	392	394	100,51%	31.03.2009	22.07.2011
86	88	1 902	648	34,07%	06.07.2009	14.02.2013
27		367		0,00%	30.12.2008	10.07.2012
249	256	2 277	1 191	52,31%	31.03.2006	14.10.2009
51	35	357	143	40,06%	04.04.2006	28.04.2008
71	79	734	305	41,55%	07.02.2006	28.04.2008
				0,00%	14.10.2002	
188	194	1 170	958	81,88%	05.09.2007	21.10.2011
209	183	672	370	55,06%	04.05.2009	05.06.2013
63	60	791	265	33,50%	28.05.2007	08.08.2012
34	33	287	269	93,73%	19.12.1994	31.05.2011
89	83	535	260	48,60%	27.10.2010	20.08.2013
11		0	0	0,00%	28.03.1999	25.10.1999
0		0	0	0,00%	13.12.1991	
5		7	6	85,71%	24.12.2008	
				0,00%	22.06.1995	
				0,00%	05.11.1995	
21		127	65	51,18%	03.12.1991	
				0,00%	08.10.1996	
				0,00%	23.07.1991	
				0,00%	24.11.1993	
43		253	88	34,78%	11.02.1998	
				0,00%	03.06.1999	
				0,00%	22.12.1999	
				0,00%	21.10.2003	
				0,00%	18.10.1991	
				0,00%	02.08.2000	
				0,00%	18.07.1992	
				0,00%	05.05.1995	
154	153	1 945	495	25,45%	06.04.1994	31.07.2006
				0,00%	08.06.2003	
				0,00%	02.01.2003	
				0,00%	17.12.2002	
52		49	44	89,80%	16.03.1996	
96		1 635	633	38,72%	13.12.1996	30.11.2001
58	51	647	253	39,10%	25.05.2003	13.09.2009
62	78	471	207	43,95%	11.01.2005	19.01.2009
199		1 544	919	59,52%	01.06.2000	01.12.2003

244	228	2 368	707	29,86%	18.04.2006	17.12.2009
79		449	265	59,02%	06.05.1999	
				0,00%	11.07.1995	
202		138	96	69,57%	10.08.1992	
				0,00%	30.06.1992	
				0,00%	24.11.1993	
				0,00%	28.11.2003	
57	57	506	341	67,39%	22.02.2007	23.06.2009
144	104	994	529	53,22%	12.09.2007	29.05.2012
48		335	111	33,13%	28.05.2003	20.12.2005
169		539	336	62,34%	15.09.1997	
24	23	35	33	94,29%	16.12.2011	12.03.2013
74		617	300	48,62%	22.04.1996	
90	90	807	352	43,62%	22.08.2006	10.06.2010
53	41	663	204	30,77%	02.05.2002	20.11.2008
29		226	168	74,34%	11.09.1998	18.08.2000
198	239	1 423	532	37,39%	01.06.1995	10.08.1999
6		12	9	75,00%	10.10.1996	06.03.1997
47	28	517	269	52,03%	06.12.2000	08.08.2013
110	98	536	309	57,65%	30.09.2005	07.04.2011
33	33	381	221	58,01%	19.12.1994	29.07.2009
125	118	474	334	70,46%	04.11.1992	19.11.2002
31		63	33	52,38%	03.11.2003	
84	93	1 027	598	58,23%	27.12.2005	21.02.2011
81		1 095	288	26,30%	13.01.1999	
51		278	104	37,41%	03.03.1997	
97		1 271	439	34,54%	04.08.1998	
169		871	587	67,39%	27.10.1998	
64		502	211	42,03%	09.09.1996	
47		1 042	200	19,19%	12.02.1998	
240	213	1 937	732	37,79%	31.05.2007	30.04.2010
74		633	182	28,75%	30.11.1995	
49	48	838	294	35,08%	01.10.2007	06.08.2010
170		1 655	469	28,34%	12.08.1998	
42	47	603	247	40,96%	19.10.2006	05.08.2011
59		303	125	41,25%	07.06.1996	
120	128	1 504	634	42,15%	28.12.2006	07.07.2011
65		946	325	34,36%	16.09.1996	
53		549	148	26,96%	03.02.1997	
120	118	1 057	563	53,26%	01.10.2007	27.09.2010
65		995	345	34,67%	30.10.1995	
44		455	184	40,44%	23.10.1995	
49		389	128	32,90%	05.12.1995	
57		635	163	25,67%	05.12.1995	

164		1 637	358	21,87%	04.04.1996	
59	46	181	128	70,72%	22.04.2005	18.02.2008
107	107	350	246	70,29%	01.02.2010	16.07.2012
34	31	222	75	33,78%	12.05.2009	24.04.2012
395	387	1 342	1 152	85,84%	23.01.1995	08.03.1999
98	92	434	216	49,77%	17.09.2009	20.05.2013
120		1 462	674	46,10%	14.03.2001	
125	126	1 066	457	42,87%	01.04.2004	31.08.2007
67	64	522	300	57,47%	17.02.2009	30.10.2013
78	78	1 252	394	31,47%	22.12.2006	20.09.2011
16	15	58	40	68,97%	10.05.2009	13.06.2011
9	9	10	11	110,00%	02.05.2002	16.10.2003
18	18	51	51	100,00%	24.07.1997	02.11.1998
60	58	329	309	93,92%	28.02.1996	28.02.2013
322	319	3 304	2 232	67,55%	07.08.1995	21.05.2012
12	15	23	27	117,39%	30.11.2005	04.06.2007
250	235	793	426	53,72%	14.11.2003	17.07.2006
29	29	38	39	102,63%	17.11.1992	
25	25	54	38	70,37%	10.03.1993	
13	13	15	13	86,67%	04.01.1993	
66	67	121	99	81,82%	03.09.1993	
2	2	3	8	266,67%	03.03.2009	12.05.2009
127	124	434	278	64,06%	08.09.1994	01.12.1999
106	101	397	225	56,68%	14.02.1994	17.05.1996
45	44	113	78	69,03%	25.02.1995	
4	4	6	6	100,00%	13.02.1996	02.07.1996
54		76	64	84,21%	20.09.2004	
235	226	533	314	58,91%	30.09.1998	25.10.2000
				0,00%	09.04.1997	02.07.1997

53	53	88	101	114,77%	13.11.1997	
2	2	3	3	100,00%	11.11.2009	07.04.2010
24	24	29	33	113,79%	25.07.1998	
178	178	495	282	56,97%	16.10.1999	22.01.2002
3	4	3	4	133,33%	28.01.2002	09.05.2003
20	20	95	34	35,79%	23.12.1999	
315	334	1 340	833	62,16%	30.07.2001	05.11.2013
60		291	93	31,96%	07.06.2002	
470	478	2 469	1 282	51,92%	19.09.2003	22.06.2006
389	401	969	764	78,84%	10.03.2005	25.04.2007
6	7	10	9	90,00%	07.03.2003	
8	8	13	14	107,69%	06.08.2003	
40	39	120	66	55,00%	21.11.2003	
37	35	83	49	59,04%	31.05.2005	20.04.2010
56	52	294	132	44,90%	31.05.2005	28.05.2010
2		7	12	171,43%	01.01.1993	
10	14	92	14	15,22%	15.10.2004	
43	41	172	126	73,26%	18.11.2005	02.02.2007
2		3	3	100,00%	01.01.1996	
9	9	24	20	83,33%	21.12.2005	
96	93	1 682	1 173	69,74%	25.02.2006	
27	24	43	30	69,77%	27.04.2006	
213	220	1 881	1 156	61,46%	14.08.2006	05.11.2009
319	314	2 152	1 146	53,25%	23.01.2008	12.08.2010
80	72	407	269	66,09%	13.04.2007	01.09.2009
186	188	1 145	702	61,31%	14.08.2007	29.01.2010
211	202	1 549	1 112	71,79%	25.08.2008	03.11.2011
3	3	6	6	100,00%	03.05.2008	
84	72	175	136	77,71%	24.03.2009	22.06.2012
329	287	1 852	880	47,52%	24.03.2009	20.02.2013
235	225	1 775	784	44,17%	30.06.2009	13.06.2012
4	4	10	9	90,00%	14.02.1996	16.09.1997
210	206	2 342	1 202	51,32%	19.02.2010	27.12.2012

59	59	212	108	50,94%	10.08.2001	28.02.2002
13		13	13	100,00%	14.09.1993	
2	2	2	2	100,00%	14.12.2009	05.05.2010
2	2	3	3	100,00%	19.02.2002	22.05.2003
11	11	15	20	133,33%	17.10.2001	30.09.2002
155	152	742	350	47,17%	29.06.2000	
8	7	21	21	100,00%	14.01.2003	06.10.2003
84	84	285	204	71,58%	19.09.2001	29.07.2002
172	162	1 805	980	54,29%	20.10.2005	25.11.2009
5	5	16	16	100,00%	22.09.2009	06.05.2010
12	12	21	15	71,43%	18.06.2003	26.08.2004
3	3	28	44	157,14%	12.05.2006	17.08.2006
22	22	74	43	58,11%	07.12.2001	05.04.2005
33	36	694	255	36,74%	29.05.2003	12.08.2004
6		13	7	53,85%	25.06.2000	
75	72	816	148	18,14%	21.11.2003	24.06.2005
257	237	971	601	61,89%	19.11.2003	08.07.2005
8	8	12	8	66,67%	28.07.1993	10.11.1994
2		2	2	100,00%	01.01.1997	
75	78	1 235	609	49,31%	29.03.2005	15.04.2008
66	59	626	365	58,31%	10.10.2005	07.05.2009
2		8	7	87,50%	27.05.1997	
3	3	12	6	50,00%	12.02.1996	19.12.1997
12	12	46	32	69,57%	01.04.2003	18.05.2004
11		26	14	53,85%	02.11.2003	
23	21	80	26	32,50%	19.12.2002	02.09.2003
16		35	26	74,29%	09.01.2002	
5	5	10	5	50,00%	14.06.2002	05.11.2002
27	28	55	49	89,09%	25.09.2002	05.08.2003
6		11	8	72,73%	23.01.2001	
70	68	774	364	47,03%	04.01.2006	26.11.2007
47	43	712	310	43,54%	04.01.2006	05.11.2007
67		105	108	102,86%	01.10.1998	
46	45	516	256	49,61%	04.01.2006	10.09.2007
3		7	7	100,00%	03.02.1992	
7		14	8	57,14%	19.10.1999	
52		105	71	67,62%	03.09.1996	
21		46	24	52,17%	30.05.1996	
20		36	28	77,78%	14.09.1998	
15		43	18	41,86%	13.12.2000	
4		8	4	50,00%	14.05.1997	
12	15	99	54	54,55%	04.01.2006	05.09.2007
19	20	169	74	43,79%	04.01.2006	05.09.2007
38	32	171	158	92,40%	13.05.2003	16.01.2007

29	29	102	57	55,88%	25.05.1998	17.01.2007
10	10	39	25	64,10%	21.10.2006	31.05.2007
8	8	17	11	64,71%	10.02.1999	18.06.1999
3		31	4	12,90%	02.02.1995	
20	20	67	77	114,93%	08.10.1992	27.10.1993
50		87	57	65,52%	23.09.1991	
2	2	3	4	133,33%	10.01.2005	22.12.2005
3	3	5	5	100,00%	31.08.1994	21.07.1995
3		17	12	70,59%	10.02.1994	
5		15	5	33,33%	07.11.1993	
2		2	2	100,00%	31.07.1992	
3		3	4	133,33%	23.09.1991	
6		5	5	100,00%	13.01.1992	
2		2	2	100,00%	13.04.1992	
3	3	4	4	100,00%	20.08.1992	18.02.1993
311	286	1 461	603	41,27%	15.03.2006	04.02.2008
2	2	6	5	83,33%	23.06.1999	02.11.1999
45	46	116	71	61,21%	01.09.2005	28.05.2008
8		103	83	80,58%	26.05.2003	
2		26	27	103,85%	30.12.2006	
2		4	5	125,00%	19.02.2007	
3		4	4	100,00%	19.02.2007	
6	7	11	12	109,09%	08.09.1995	07.05.1996
66	64	950	714	75,16%	19.01.2007	23.03.2011
41	41	532	393	73,87%	19.01.2007	11.04.2011
17		31	18	58,06%	11.11.2003	
187	183	6 219	1 669	26,84%	06.04.2007	01.06.2011
37	35	515	276	53,59%	19.09.2007	12.11.2009
77	76	1 371	593	43,25%	10.10.2007	05.08.2013
2	2	6	6	100,00%	03.03.2009	12.05.2009
2	2	2	4	200,00%	11.04.2006	20.10.2006
86	86	1 223	602	49,22%	21.12.2007	05.03.2013
10	12	20	18	90,00%	22.12.2006	26.10.2007
2	2	2	2	100,00%	21.12.2006	26.09.2007
2	2	8	8	100,00%	26.01.2006	16.06.2006
32	36	202	190	94,06%	08.12.2007	29.06.2010
75	71	1 021	663	64,94%	11.12.2007	20.09.2010
4	4	4	24	600,00%	06.01.1998	27.11.2001
34	34	610	320	52,46%	19.02.2008	06.06.2011
54	54	481	418	86,90%	19.02.2008	07.12.2010
3	3	12	12	100,00%	13.04.2004	22.02.2006
52	49	320	282	88,13%	26.04.2007	13.10.2008
31	32	426	226	53,05%	28.03.2008	02.04.2012
3	4	11	11	100,00%	13.05.2005	16.06.2006

4		7	9	128,57%	29.06.2006	
5		10	10	100,00%	22.10.2006	
32		392	211	53,83%	26.04.2007	27.10.2008
88	94	1 988	981	49,35%	26.04.2007	24.09.2009
4	4	21	46	219,05%	05.12.1995	
12		141	52	36,88%	05.10.1994	
5	5	114	19	16,67%	17.03.1995	06.03.1996
2	2	17	23	135,29%	27.04.1998	27.07.1999
2	2	3	4	133,33%	01.06.2001	10.12.2001
5	5	7	5	71,43%	01.09.2000	04.12.2001
2	2	4	7	175,00%	06.03.2001	02.10.2001
2	2	4	4	100,00%	10.03.1999	06.10.1999
40	37	97	82	84,54%	23.10.2003	01.09.2004
2	2	14	17	121,43%	09.09.1999	25.05.2001
2		2	2	100,00%	01.01.1994	
154		289	215	74,39%	01.01.2001	
2	2	8	9	112,50%	20.07.1998	18.11.2003
2				0,00%	01.01.1993	
15	15	21	25	119,05%	12.05.2006	13.06.2008
3	3	14	16	114,29%	13.06.2000	23.06.2003
12	13	15	18	120,00%	10.12.2001	04.02.2005
9	10	22	18	81,82%	26.02.2001	17.10.2002
30	27	799	385	48,19%	09.02.2009	10.11.2011
7	7	12	16	133,33%	10.01.1993	12.12.1994
157	157	208	170	81,73%	24.08.1994	26.10.1995
2	2	2	2	100,00%	20.12.2007	05.05.2008
				0,00%	08.12.1993	
157		187	150	80,21%	11.06.1998	
41		46	35	76,09%	04.05.1995	
8	8			0,00%	08.11.1993	
15		16	15	93,75%	02.03.1996	
8				0,00%	22.04.1999	
4		4	3	75,00%	08.03.1995	
6				0,00%	15.04.1999	
		15	15	100,00%	13.10.1993	
8		10	8	80,00%	09.03.1995	
14	14	89	60	67,42%	17.05.2000	04.01.2002
25				0,00%	22.06.1999	
4	4	35	35	100,00%	11.10.2004	
59	63	558	545	97,67%	16.09.2009	26.09.2011
2		16	15	93,75%	14.07.2003	
26	26	52	32	61,54%	01.06.1995	21.09.1995
23				0,00%	05.05.1999	
3	3	16	16	100,00%	22.12.2004	10.10.2005
7		32	30	93,75%	08.07.1996	
183	185	587	286	48,72%	07.11.2005	20.10.2006

2	2	2	2	100,00%	06.06.1994	29.06.1994
55	41	511	513	100,39%	16.09.2009	07.02.2012
39		204	92	45,10%	24.11.2004	
6		60	37	61,67%	02.12.1996	
3	3	13	13	100,00%	23.03.2003	14.07.2003
2	2	4	4	100,00%	03.03.1995	05.04.1995
5	5	34	34	100,00%	02.02.2002	12.05.2005
8				0,00%	01.01.1998	
28		434	339	78,11%	02.06.1997	18.07.2001
2		9	1	11,11%	16.09.2000	
36	44	320	188	58,75%	09.12.2009	26.04.2012
		1	1	100,00%	16.11.2000	
3				0,00%	03.03.1998	
3	3	14	14	100,00%	28.06.2000	29.04.2003
4	4	6	6	100,00%	13.05.2005	21.09.2006
12				0,00%	10.05.1999	
2		10	9	90,00%	26.05.2003	
88	63	1 584	470	29,67%	26.12.2009	22.12.2011
7		22	23	104,55%	26.02.2001	
2	2	12	9	75,00%	09.05.2003	29.09.2003
3				0,00%	30.09.1999	
2		6	2	33,33%	29.05.2001	
20				0,00%	01.01.1993	
21				0,00%	17.03.1999	
38	41	537	284	52,89%	08.06.2010	08.03.2013
2		10	9	90,00%	26.02.2001	
6				0,00%	31.03.1998	
5				0,00%	01.03.1995	
29	29	46	38	82,61%	28.01.1994	21.03.1995
				0,00%	17.10.1995	
58	57	1 015	224	22,07%	12.08.2010	26.11.2013
17		28	20	71,43%	31.01.1995	
3				0,00%	01.03.1995	
4		41	30	73,17%	11.10.2000	
42	40	96	86	89,58%	09.02.2007	07.05.2010
28				0,00%	14.02.1995	
3	3	12	12	100,00%	18.09.2000	28.11.2000
55	55	97	88	90,72%	19.10.1995	18.11.1996
2		4	3	75,00%	18.10.1999	
5		21	15	71,43%	15.05.1997	
5		23	20	86,96%	13.12.2000	
3		8	9	112,50%	03.04.1998	
6				0,00%	01.03.1995	
2	2	4	8	200,00%	10.03.2009	07.07.2009
3				0,00%	08.12.1993	
6		12	29	241,67%	18.12.1995	
34	30	170	81	47,65%	24.01.2007	10.09.2008
3	2	15	14	93,33%	25.11.1998	22.02.2000
5		23	21	91,30%	15.12.1999	
2	2	9	9	100,00%	20.05.2008	04.05.2009
2				0,00%	08.12.1993	

14		48	26	54,17%	24.04.1997	
3				0,00%	08.12.1993	
8		9	8	88,89%	10.01.1996	
31	30	608	251	41,28%	13.04.2011	19.11.2013
63		87	61	70,11%	05.10.1993	
27		42	25	59,52%	05.01.1993	
36				0,00%	11.11.1993	
122		250	158	63,20%	02.08.1991	
21		38	30	78,95%	23.05.1995	
10		17	14	82,35%	23.05.1995	
26		23	16	69,57%	23.05.1995	
47				0,00%	26.01.1995	
5				0,00%	10.05.1999	
99	101	1 684	642	38,12%	23.09.2007	26.01.2012
7				0,00%	10.07.1999	
9				0,00%	17.03.1999	
2	2	22	28	127,27%	22.10.1999	09.06.2000
38		79	26	32,91%	25.01.1996	
8				0,00%	13.04.1999	
14				0,00%	22.06.1999	
13				0,00%	12.04.1999	
				0,00%	07.05.1999	
21				0,00%	07.05.1999	
32	33	51	41	80,39%	26.03.1996	23.07.1996
112	107	1 713	539	31,47%	23.02.2008	14.06.2011
8				0,00%	26.01.1996	
24				0,00%	11.03.1996	
7				0,00%	11.03.1996	
8				0,00%	31.08.1998	
16		25	17	68,00%	15.07.1994	
18				0,00%	04.04.1996	
6				0,00%	25.08.1998	
				0,00%	04.04.1996	
				0,00%	23.06.1998	
4				0,00%	07.03.1995	
18				0,00%	31.08.1998	
18				0,00%	23.06.1998	
7				0,00%	22.04.1996	
2				0,00%	05.06.1996	
69		189	100	52,91%	25.08.1997	
16				0,00%	15.06.1998	
9				0,00%	11.03.1996	
16				0,00%	26.12.1996	
2	2	27	27	100,00%	02.07.2007	14.07.2009
127	127	2 124	752	35,40%	14.08.2007	14.03.2011
10		14	16	114,29%	01.08.1997	
5				0,00%	04.04.1996	
20				0,00%	15.06.1998	
47		317	125	39,43%	29.05.2001	
7				0,00%	02.04.1996	
4				0,00%	08.11.1993	
29		31	27	87,10%	03.10.1994	

9				0,00%	04.04.1996	
8				0,00%	23.06.1998	
13				0,00%	08.12.1993	
11		18	16	88,89%	01.03.1995	
8				0,00%	22.04.1996	
2			2	0,00%	22.04.1996	
6				0,00%	23.01.1995	
6			6	0,00%	08.11.1993	
3	3	3	3	100,00%	15.01.1993	20.10.1993
				0,00%	23.01.1995	
10				0,00%	17.10.1995	
36				0,00%	09.07.1998	
14				0,00%	29.09.1995	
16				0,00%	26.01.1995	
11				0,00%	17.10.1995	
2	2	6	6	100,00%	04.03.2003	12.09.2003
21				0,00%	26.01.1995	
5				0,00%	08.11.1993	
4				0,00%	01.01.1995	
5				0,00%	16.03.1995	
5				0,00%	06.10.1995	
7				0,00%	08.11.1993	
13				0,00%	17.10.1995	
16				0,00%	10.02.1995	
3				0,00%	02.10.1995	
2				0,00%	31.07.1997	
18				0,00%	17.04.2001	
3				0,00%	01.05.1993	
2	2	8	6	75,00%	11.10.2002	24.02.2003
21				0,00%	01.01.1995	
77	77	226	179	79,20%	26.05.2003	26.11.2004
11				0,00%	26.01.1995	
15				0,00%	01.01.1995	
2	2	5	5	100,00%	01.07.2013	24.10.2013
3	4	6	6	100,00%	04.04.1995	30.10.1995
6				0,00%	10.01.1995	
7				0,00%	01.03.1995	
21				0,00%	29.09.1995	
2				0,00%	01.05.1993	
20				0,00%	16.03.1995	
6				0,00%	14.02.1995	
3				0,00%	01.01.1995	
3		11	14	127,27%	01.01.1995	
5				0,00%	01.01.1995	
9				0,00%	26.01.1995	
10				0,00%	29.09.1995	
15				0,00%	14.02.1995	
10				0,00%	14.02.1995	
5				0,00%	10.10.1994	
2				0,00%	15.12.2000	
29				0,00%	16.10.2000	
5				0,00%	24.10.2000	
9				0,00%	10.10.1994	
24				0,00%	19.09.2000	
2	3	3	5	166,67%	18.11.2013	13.03.2014

11				0,00%	07.11.1994	
2				0,00%	31.10.1995	
2		13	26	200,00%	26.01.1995	
4				0,00%	10.10.1994	
11				0,00%	06.04.1995	
50			50	0,00%	26.01.1995	
13				0,00%	10.10.1994	
9				0,00%	07.10.1994	
14				0,00%	07.11.1994	
6				0,00%	10.10.1994	
2				0,00%	10.10.1994	
4		19	23	121,05%	10.10.1994	
23				0,00%	01.01.1994	
19				0,00%	10.10.1994	
8		38	40	105,26%	01.01.1994	
2				0,00%	01.01.1994	
2				0,00%	01.01.1994	
9				0,00%	01.01.1994	
6				0,00%	10.10.1994	
15				0,00%	11.04.1994	
5				0,00%	10.10.1994	
4			4	0,00%	07.11.1994	
5				0,00%	07.11.1994	
2				0,00%	01.01.1994	
4				0,00%	01.01.1994	
12				0,00%	01.01.1994	
2	2	2	2	100,00%	21.04.1999	06.09.1999
3				0,00%	08.12.1993	
2				0,00%	08.12.1993	
10				0,00%	08.12.1993	
5				0,00%	08.12.1993	
5				0,00%	01.01.1993	
15				0,00%	01.01.1993	
16				0,00%	08.11.1993	
25				0,00%	08.11.1993	
2				0,00%	08.12.1993	
11				0,00%	31.03.1998	
10		19	11	57,89%	22.02.1995	
21		33	24	72,73%	22.02.1995	
12	12	28	22	78,57%	25.06.2003	19.04.2004
18		20	20	100,00%	18.10.1995	
3		7	4	57,14%	18.10.1995	
22		28	20	71,43%	20.11.1995	
16	16	25	16	64,00%	09.09.1992	25.04.1994
8		14	8	57,14%	19.02.1996	
43				0,00%	12.10.1998	
2	2	7	7	100,00%	10.02.2006	
2	2	67	67	100,00%	08.02.2007	12.11.2007
10	10	12	10	83,33%	18.02.1999	20.07.1999
13	5	85	8	9,41%	11.06.2003	31.03.2004
23		77	42	54,55%	13.03.1994	
43		172	103	59,88%	23.01.1996	
43		137	91	66,42%	27.07.1996	
57		77	61	79,22%	08.09.1994	
12	12	42	14	33,33%	23.04.2003	15.03.2004
26		61	20	32,79%	21.09.1995	
13	13	1	13	###	25.10.1999	

5		13	9	69,23%	22.12.1993	
2		1	2	200,00%	01.01.1993	
11		16	21	131,25%	03.05.1999	
30	30	54	43	79,63%	26.02.1999	
12	12	17	11	64,71%	01.01.1994	03.11.1994
20	20	27	20	74,07%	20.10.1997	06.01.1998
15	15	25	23	92,00%	22.07.1994	28.06.1995
15	15	39	15	38,46%	28.12.1994	08.01.1996
4	4	157	10	6,37%	29.03.1993	22.12.1994
29		36	28	77,78%	31.10.1991	
15		291	151	51,89%	19.12.1994	
12		216	137	63,43%	19.10.1994	
26		499	280	56,11%	03.08.1999	
21		21	21	100,00%	23.06.1998	
26		47	36	76,60%	20.11.1995	
8		40	28	70,00%	13.05.1999	
2		2	2	100,00%	13.07.1998	
8		239	254	106,28%	11.03.1994	
5	5	56	49	87,50%	15.10.2001	30.05.2002
14	14	44	29	65,91%	08.12.2006	15.10.2007
28		299	185	61,87%	13.07.1998	
2		2	2	100,00%	19.10.1994	
3		6	9	150,00%	19.12.1994	
3		17	16	94,12%	24.06.1994	
2		3	2	66,67%	19.10.1994	
4		20	30	150,00%	19.10.1994	
2	2	18	18	100,00%	16.02.1998	30.05.2002
14		221	180	81,45%	19.12.1994	
109		279	208	74,55%	01.01.2007	
14		143	132	92,31%	19.10.1994	
11		101	77	76,24%	19.12.1995	
6		53	59	111,32%	20.07.1998	
14		222	140	63,06%	19.10.1994	
12		53	65	122,64%	19.10.1994	
18		320	159	49,69%	13.07.1998	
18		456	139	30,48%	19.12.1994	
3		43	33	76,74%	19.10.1994	
2		2	2	100,00%	20.11.1998	
5	5	140	101	72,14%	29.03.1993	02.11.1993
4	4	257	32	12,45%	10.02.1994	10.10.1994
2	2	148	2	1,35%	10.02.1994	29.03.1994
2	2	6	3	50,00%	10.02.1994	24.10.1994
2	2	19	18	94,74%	26.10.1994	29.01.1996
2	2	23	2	8,70%	16.12.1994	09.02.1995
3	3	6	6	100,00%	16.12.1994	21.07.1995

4	4	19	19	100,00%	16.12.1994	06.11.1995
2	2	17	15	88,24%	22.02.1995	16.10.1995
2	2	6	5	83,33%	22.02.1995	11.07.1995
2	2	50	3	6,00%	23.10.1996	23.01.1997
2	2	3	3	100,00%	07.04.1992	30.09.1992
2	2	2	2	100,00%	15.02.1993	11.06.1993
4		17	15	88,24%	15.05.2004	
2		6	4	66,67%	21.03.2007	
9		30	42	140,00%	13.12.2007	
2	2	9	9	100,00%	26.05.2009	25.11.2009
37		0	0	0,00%	22.10.1993	
59		135	63	46,67%	03.06.2002	
24	25	26	27	103,85%	13.12.1999	19.09.2000
286	327	2 409	1 039	43,13%	10.12.2008	26.03.2012
10	11	17	21	123,53%	08.08.2007	02.05.2008
144	147	255	468	183,53%	21.06.2007	20.10.2008
7		17	21	123,53%	28.04.2008	
80		258	83	32,17%	04.09.2007	
9		22	16	72,73%	16.08.2007	
2	2	4	8	200,00%	31.05.2007	25.10.2007
14		114	106	92,98%	05.04.2007	
5		12	19	158,33%	23.07.2007	
20	18	53	40	75,47%	08.08.1998	15.09.2003
3		17	18	105,88%	12.11.2003	
5	7	8	12	150,00%	24.04.1995	07.04.1997
2		108	19	17,59%	11.09.2003	
3		1	2	200,00%	23.07.2003	
1		1	2	200,00%	23.07.2003	
1		1	1	100,00%	03.10.2002	
3		20	27	135,00%	07.08.2002	
3		5	3	60,00%	23.09.2002	
2		28	29	103,57%	24.05.2002	
2		22	20	90,91%	19.08.2002	
2		8	9	112,50%	24.05.2002	
2		3	5	166,67%	25.01.2002	
7	6	8	6	75,00%	20.12.1992	03.12.1996
3		8	8	100,00%	27.11.2001	
3		8	8	100,00%	14.11.2001	
5		41	25	60,98%	07.11.2001	
2		1	3	300,00%	30.03.2001	
2		7	5	71,43%	12.02.2001	
2		33	32	96,97%	14.03.2000	
2		42	39	92,86%	23.02.2000	
3		27	22	81,48%	12.11.1999	
3		5	7	140,00%	19.07.1999	

2		6	8	133,33%	17.03.1999	
3		5	7	140,00%	01.12.1998	
2		5	4	80,00%	01.01.1998	
2		27	16	59,26%	21.10.1998	
2		9	9	100,00%	09.10.1998	
3		3	3	100,00%	05.05.1998	
3		20	9	45,00%	08.06.1998	
5		25	9	36,00%	05.06.1998	
4		8	7	87,50%	08.12.1997	
1		8	2	25,00%	16.01.1995	
2		10	7	70,00%	16.01.1995	
1		4	6	150,00%	13.03.1997	
1		2	2	100,00%	13.03.1997	
3		6	7	116,67%	18.12.1996	
2		5	5	100,00%	18.12.1996	
1		1	1	100,00%	11.04.1995	
1		7	5	71,43%	01.04.1996	
1		7	3	42,86%	01.04.1996	
2		3	4	133,33%	01.04.1996	
2		28	18	64,29%	12.02.1996	
1		3	5	166,67%	12.02.1996	
3		74	23	31,08%	03.01.1996	
2		32	21	65,63%	27.06.1995	
2		18	10	55,56%	27.06.1995	
3		49	36	73,47%	27.06.1995	
2		12	15	125,00%	08.08.1995	
2		2	2	100,00%	10.04.1995	
2		9	9	100,00%	10.04.1995	
1		62	63	101,61%	18.07.1995	
1		14	11	78,57%	18.07.1995	
3		36	59	163,89%	18.07.1995	
3		37	5	13,51%	24.03.1995	
8		58	9	15,52%	24.03.1995	
6		52	30	57,69%	24.03.1995	
3		28	26	92,86%	01.08.1994	
5		8	12	150,00%	01.08.1994	
3		2	3	150,00%	01.08.1994	
2		19	12	63,16%	24.01.1994	
2		8	6	75,00%	18.01.1994	
2		2	2	100,00%	22.10.1992	
2		5	3	60,00%	22.10.1992	
2		2	2	100,00%	22.10.1992	
2		47	47	100,00%	08.01.1992	
5		50	23	46,00%	17.01.1994	
1		12	12	100,00%	17.01.1994	
7		33	39	118,18%	08.08.2008	
7		7	7	100,00%	11.02.1992	
16		16	16	100,00%	20.02.1996	
11		11	11	100,00%	28.02.2002	
55	54	55	55	100,00%	10.06.2002	30.10.2002
60	59	75	72	96,00%	18.07.2002	07.03.2003
14		14	14	100,00%	29.07.2003	
30		30	30	100,00%	11.02.1992	
88	90	135	96	71,11%	30.04.2002	09.06.2003
40	40	69	69	100,00%	30.04.2002	19.02.2003
29		29	29	100,00%	14.11.1991	
16		16	16	100,00%	11.07.1996	

16		16	16	100,00%	01.01.2003	
34		34	34	100,00%	14.09.1993	
9		9	9	100,00%	14.09.1993	
7		7	7	100,00%	01.01.2002	
24		24	24	100,00%	21.11.1991	
9		9	9	100,00%	27.02.1996	
32		32	32	100,00%	13.05.1997	
37		37	37	100,00%	02.09.2003	
148		148	148	100,00%	17.12.1992	
89		89	89	100,00%	09.11.1993	
9		9	9	100,00%	17.09.1996	
4		4	4	100,00%	08.04.1997	
3		3	3	100,00%	14.09.1998	
110		110	110	100,00%	01.01.2002	
15		15	15	100,00%	28.04.1992	
286		707	611	86,42%	19.08.1992	
68		68	68	100,00%	16.01.1992	
78		78	78	100,00%	16.01.1994	
31		31	31	100,00%	02.03.1995	
27		27	27	100,00%	02.03.1995	
61		61	61	100,00%	15.03.1996	
78		78	78	100,00%	11.06.2002	
31		31	31	100,00%	19.08.2002	
97		97	97	100,00%	26.11.1992	
165		165	165	100,00%	04.02.1994	
91		91	91	100,00%	24.03.1994	
53		53	53	100,00%	17.05.1994	
37		37	37	100,00%	10.06.1993	
13		13	13	100,00%	26.07.2002	
59		59	59	100,00%	17.05.1994	
21		21	21	100,00%	21.11.1991	
59		59	59	100,00%	21.11.1991	
83		83	83	100,00%	23.02.1995	
6		6	6	100,00%	14.10.1997	
11		11	11	100,00%	23.09.2002	
19		58	31	53,45%	23.09.2002	
179		179	179	100,00%	07.07.1992	
8		8	8	100,00%	27.04.1998	
21		148	68	45,95%	01.01.2002	
71		71	71	100,00%	21.02.1995	
25		25	25	100,00%	19.03.1996	
167		167	167	100,00%	19.03.1996	
25		25	25	100,00%	23.04.1992	
31		31	31	100,00%	24.09.2003	
30		30	30	100,00%	28.04.1992	
53		53	53	100,00%	11.11.2001	
50		0	50	0,00%	16.01.1992	
5		5	5	100,00%	23.06.1994	
4		4	4	100,00%	14.08.2003	
20		20	20	100,00%	25.01.1996	
3	3	6	3	50,00%	04.11.1992	17.06.1993
15		15	15	100,00%	19.03.1997	
73		0	0	0,00%	20.02.1996	
160		160	160	100,00%	04.10.2002	
23		23	23	100,00%	24.07.2003	
58		0	0	0,00%	07.03.1995	

34		34	34	100,00%	14.01.1992	
50		0	0	0,00%	15.12.1992	
33		0	0	0,00%	15.10.1992	
31		0	0	0,00%	22.06.1995	
6		6	6	100,00%	04.11.2003	
51		0	0	0,00%	20.10.1992	
55		0	0	0,00%	20.10.1992	
80		0	0	0,00%	26.04.1994	
2		2	2	100,00%	03.09.1998	
5		5	5	100,00%	03.09.1998	
53		53	53	100,00%	23.04.1992	
41		41	41	100,00%	14.06.2002	
90		0	0	0,00%	17.09.1992	
47		0	0	0,00%	22.03.1994	
69		0	0	0,00%	22.03.1994	
3		3	3	100,00%	30.05.1997	
31		34	34	100,00%	01.01.2002	
29		67	61	91,04%	01.01.2002	
9		9	9	100,00%	28.07.1992	
47		0	0	0,00%	21.10.1993	
121		0	0	0,00%	05.03.1996	
43		43	43	100,00%	23.09.2002	
26		26	26	100,00%	18.06.2002	
21		21	21	100,00%	31.08.1999	
58		0	0	0,00%	14.01.1992	
2		2	2	100,00%	09.04.1999	
25		25	25	100,00%	07.11.1991	
58		58	58	100,00%	28.03.1994	
124		124	124	100,00%	28.05.2002	
61		0	0	0,00%	07.11.1991	
188		399	362	90,73%	28.02.1995	18.09.1998
10		10	10	100,00%	19.03.1997	
58		0	0	0,00%	16.02.1995	
82		0	0	0,00%	05.05.1994	
8		8	8	100,00%	01.01.2003	
38		38	38	100,00%	08.07.2003	
91		212	93	43,87%	07.07.1992	
92		340	113	33,24%	07.06.2002	
7		11	14	127,27%	20.11.1995	
8		15	15	100,00%	20.11.1995	
12		12	12	100,00%	16.02.1996	
72		126	114	90,48%	07.12.1992	
6		6	6	100,00%	01.08.1995	
26		26	26	100,00%	11.02.2003	
32		32	32	100,00%	29.04.2003	
117		213	160	75,12%	29.04.2003	
20		20	20	100,00%	02.12.1993	
62		62	62	100,00%	01.12.1992	
43		35	35	100,00%	01.12.1992	
83		83	83	100,00%	18.04.1995	
45		45	45	100,00%	12.11.1996	
42		42	42	100,00%	12.11.1996	
51		51	51	100,00%	29.04.2003	
45		45	45	100,00%	01.02.1993	
139		139	139	100,00%	30.11.1995	
17		17	17	100,00%	01.02.1993	
33		33	33	100,00%	01.02.1993	

31		31	31	100,00%	03.08.1995	
30		30	30	100,00%	03.08.1995	
3	3	15	30	200,00%	17.12.2008	04.08.2009
3		3	3	100,00%	18.02.1997	
42		42	42	100,00%	01.01.1996	
107		107	107	100,00%	24.05.1999	
36		36	36	100,00%	08.10.1996	
19		19	19	100,00%	08.12.2004	
34		0	0	0,00%	14.03.1996	
16		16	16	100,00%	14.03.1996	
61		61	61	100,00%	27.04.1992	
13		13	13	100,00%	27.04.1992	
17		17	17	100,00%	28.03.1995	
6		6	6	100,00%	19.10.1993	
34		34	34	100,00%	14.02.1994	
10		10	10	100,00%	01.01.2002	
29		29	29	100,00%	15.02.1994	
15		15	15	100,00%	15.02.1994	
2	2	4	4	100,00%	14.01.1993	20.04.1993
17		18	26	144,44%	27.06.2007	
2	2	6	6	100,00%	27.04.2007	12.02.2008
2	2	3	3	100,00%	30.04.2007	14.04.2008
2	2	3	3	100,00%	25.08.2006	17.09.2009
2	2	16	16	100,00%	09.08.2007	24.01.2008
30	30	75	68	90,67%	25.04.2009	27.10.2010
63	65	145	124	85,52%	02.08.2008	07.02.2012
5	5	11	5	45,45%	18.01.2006	14.04.2006
25		35	41	117,14%	31.01.2008	
4		5	5	100,00%	02.07.2007	
2	2	2	5	250,00%	15.09.2008	03.03.2009
2		4	5	125,00%	03.04.1997	
8	10	28	32	114,29%	18.06.2001	02.04.2004
3		3	4	133,33%	04.09.2007	
3		5	5	100,00%	15.02.2008	
21		23	23	100,00%	28.07.2006	02.07.2007
76		116	58	50,00%	22.10.1997	
13		74	19	25,68%	26.06.2006	14.12.2006
2	2	2	2	100,00%	04.11.1992	30.03.1993
3		24	19	79,17%	24.02.2006	
2		2	2	100,00%	12.11.2001	
10		41	33	80,49%	05.09.1995	
1		2	2	100,00%	05.02.2002	
2		5	5	100,00%	01.01.2001	
192	219	375	362	96,53%	02.09.2004	14.02.2008
287	287	1 784	1 051	58,91%	01.09.2004	24.02.2009
1		1	1	100,00%	01.01.2006	
5		27	22	81,48%	26.04.1995	
3		10	5	50,00%	18.12.1997	
2	2	14	8	57,14%	01.02.2001	12.03.2001
13		55	54	98,18%	15.05.1997	

2		2	2	100,00%	23.09.1993	
6		16	19	118,75%	18.01.1994	
				0,00%	01.01.1993	
5		9	7	77,78%	08.02.1994	
				0,00%	01.01.1993	
7		17	19	111,76%	01.03.1994	
4				0,00%	06.01.1992	
2				0,00%	06.09.1991	
				0,00%	02.09.1991	
5				0,00%	01.01.1993	
4				0,00%	02.09.1991	
4				0,00%	13.09.1991	28.02.2001
				0,00%	01.01.1993	
2				0,00%	13.09.1991	01.06.2001
3				0,00%	09.08.1991	
13				0,00%	31.08.1991	
2				0,00%	01.01.1992	
3				0,00%	27.11.1991	23.05.1995
11				0,00%	11.10.1991	
2				0,00%	19.07.1995	14.04.1999
2				0,00%	18.07.1995	
2				0,00%	18.10.1991	13.02.1997
3				0,00%	30.08.1991	04.02.1997
				0,00%	01.01.1997	
				0,00%	01.01.1996	
2		4	6	150,00%	11.04.1996	
3		16	19	118,75%	30.11.1995	
7		2	10	500,00%	05.05.1994	
10		18	19	105,56%	08.09.1994	
18		35	32	91,43%	29.06.1995	
23		48	50	104,17%	20.04.1995	
2		6	10	166,67%	01.11.1994	
14		49	21	42,86%	25.05.1995	
25		26	19	73,08%	12.02.1998	
3				0,00%	01.01.1997	
4				0,00%	12.11.1998	24.11.1999
2				0,00%	28.10.1993	12.06.2002
13				0,00%	21.10.1992	15.02.1999
2	2	3	3	100,00%	12.12.1993	25.03.1994
				0,00%	01.01.1997	
4		9	12	133,33%	12.05.1994	
2	2	6	6	100,00%	12.10.2001	25.07.2002
2	2	3	3	100,00%	27.11.1992	16.07.1994
14	14	119	28	23,53%	09.09.1992	05.10.2001
2	2	25	25	100,00%	16.10.2001	30.05.2002
21	20	39	37	94,87%	27.03.2001	07.11.2002
28	28			0,00%	26.05.1992	15.09.1994
33	33			0,00%	26.05.1992	11.07.1994
24	24			0,00%	26.05.1992	15.09.1994
12		21	12	57,14%	02.12.1994	
2		33	16	48,48%	24.08.2004	
2	2	2	2	100,00%	03.08.2009	30.10.2009

3		9	12	133,33%	19.10.2004	
2	2	8	8	100,00%	12.03.2009	30.10.2009
3	3	7	9	128,57%	12.04.2002	12.04.2005
2	2	15	15	100,00%	23.01.2007	30.10.2009
2		4	7	175,00%	24.04.2005	
9		141	88	62,41%	01.07.2005	
1		2	4	200,00%	18.07.2005	
4	4	4	4	100,00%	04.05.2009	09.11.2009
28		202	80	39,60%	29.05.2001	
45		456	186	40,79%	23.02.2000	
2	2	8	8	100,00%	05.02.2002	20.08.2008
21	21	51	56	109,80%	03.08.1994	10.03.1998
3	3	5	6	120,00%	16.12.2008	01.04.2009
20	21	1 180	95	8,05%	08.12.1998	11.10.2005
3	3	4	4	100,00%	15.07.2003	08.09.2005
3	3	13	4	30,77%	22.07.2004	14.08.2006
31		526	289	54,94%	03.08.1999	
5	7	6	8	133,33%	27.07.2009	01.09.2010
2	2	37	37	100,00%	21.03.2001	25.09.2002
14	28	127	41	32,28%	07.11.1991	04.05.1995
3	3	13	15	115,38%	19.11.2001	25.09.2002
12		5	5	100,00%	18.01.1993	
2	2	8	14	175,00%	09.09.1992	05.08.1994
8		31	30	96,77%	30.08.2004	
2		15	15	100,00%	23.11.1999	25.09.2002
4	4	6	3	50,00%	14.02.1992	
104		55	65	118,18%	01.10.1994	
126	122	1 913	311	16,26%	26.09.2001	11.02.2003
3		3	3	100,00%	01.05.1997	
39	39	49	56	114,29%	02.01.1994	13.03.1995

6		5	7	140,00%	01.03.1996	
7	9	22	23	104,55%	23.04.2001	10.06.2002
13	15	17	19	111,76%	23.01.2004	25.07.2005
8		4	7	175,00%	07.07.1994	26.08.1997
39		121	123	101,65%	29.05.1996	
3	4	3	4	133,33%	18.01.1993	
4	5	5	7	140,00%	08.09.2003	13.12.2004
9	9	24	24	100,00%	29.09.2003	31.05.2006
18		381	220	57,74%	17.10.2000	
8		187	210	112,30%	10.10.2000	
12	12	17	17	100,00%	13.07.2005	20.12.2006
7	9	30	34	113,33%	06.10.2005	09.07.2007
7		4	4	100,00%	09.01.1998	
10		10	10	100,00%	01.03.1994	
46		34	34	100,00%	01.03.1996	
35		33	38	115,15%	10.07.1995	
17		177	120	67,80%	13.07.1998	
15		23	23	100,00%	10.01.1996	
108		125	125	100,00%	05.05.1994	
58		67	62	92,54%	21.02.1996	
12		12	16	133,33%	01.01.1994	
282	271	2 659	751	28,24%	20.11.1997	22.12.2005
66		168	61	36,31%	11.11.1996	
2		3	2	66,67%	13.01.1997	12.10.1998
2	3	12	16	133,33%	30.08.2001	25.10.2001
7		5	5	100,00%	02.10.2000	
2	2	3	5	166,67%	11.10.2010	14.02.2011
40		64	61	95,31%	04.03.2002	
2	2	4	2	50,00%	15.10.1996	13.06.1997
5	5	5	5	100,00%	13.02.1992	
209	213	1 537	883	57,45%	02.09.1992	26.10.2009
38		95	72	75,79%	03.08.2004	
2	2	56	63	112,50%	16.04.2004	15.03.2005

8	9	17	10	58,82%	29.05.2000	02.10.2002
7		20	32	160,00%	11.12.2003	
57	68	611	218	35,68%	16.05.1997	22.04.2002
21		507	507	100,00%	29.04.1999	
13	11	38	19	50,00%	09.03.2004	06.01.2005
2	3	5	3	60,00%	04.02.2002	13.01.2003
4	5	8	9	112,50%	29.10.1992	
28		60	42	70,00%	16.11.2004	
5		8	5	62,50%	08.03.2005	
2		2	3	150,00%	09.09.2004	
8		43	17	39,53%	18.08.2005	
2		2	2	100,00%	23.08.2004	
2		4	5	125,00%	22.08.2003	
2		3	4	133,33%	12.05.2004	
2		5	5	100,00%	08.02.2005	
2		2	2	100,00%	04.02.2005	
2		3	3	100,00%	03.07.2007	
13		55	68	123,64%	24.07.2003	
4		21	21	100,00%	23.03.2004	
2		28	28	100,00%	18.02.2005	
236		1 460	1 526	104,52%	04.03.2004	
229	250	2 051	1 194	58,22%	13.07.1993	25.02.2010
57	47	126	119	94,44%	17.03.1998	19.12.2011
5	5	7	7	100,00%	15.01.1993	25.10.1995
2	2	8	7	87,50%	05.06.2003	13.07.2005
5	5	5	5	100,00%	23.08.1993	10.02.1994
43		174	71	40,80%	29.10.2003	
24		153	65	42,48%	06.05.2000	
19	19	44	50	113,64%	21.11.2003	01.04.2005
24		153	72	47,06%	17.03.1999	04.11.1999
21	21	179	174	97,21%	06.10.1998	28.05.2002
6		144	120	83,33%	16.11.2004	
9	9	60	75	125,00%	21.04.1992	06.01.1997
4	4	10	6	60,00%	15.09.1992	12.08.1996

40	49	210	105	50,00%	13.06.2001	17.06.2002
20	20	105	59	56,19%	05.03.2002	16.06.2003
19	19	58	48	82,76%	14.04.1992	25.03.1998
24	27	77	33	42,86%	17.02.1999	11.07.2000
47	47	72	66	91,67%	26.06.1999	03.04.2001
11	11	119	34	28,57%	10.02.1999	10.08.1999
1	1	45	12	26,67%	05.03.2002	16.10.2002
2	2	2	2	100,00%	11.10.2010	03.03.2011
4	4	5	6	120,00%	08.07.2003	12.02.2004
6		51	42	82,35%	12.07.1999	
14	10	19	16	84,21%	07.10.1992	24.03.1995
16	16	43	44	102,33%	25.10.1999	18.07.2000
2	2	6	6	100,00%	20.09.2005	20.10.2005
3		2	3	150,00%	23.08.2005	
3		9	8	88,89%	20.01.2004	
53		193	104	53,89%	06.06.2005	
3	3	8	8	100,00%	15.02.2001	25.02.2002
18		18	18	100,00%	01.01.2002	
34	30	118	88	74,58%	29.07.2008	21.10.2011
5	5	18	20	111,11%	07.09.2005	01.12.2006
3		19	17	89,47%	25.11.2005	
5		5	5	100,00%	01.01.1997	
24		47	36	76,60%	25.08.2003	
24		143	61	42,66%	01.01.1991	
9		17	67	394,12%	01.01.1992	
2		2	3	150,00%	01.01.1995	
2	2	2	2	100,00%	29.08.2000	18.04.2001
2		6	6	100,00%	01.01.1991	
15		23	17	73,91%	01.01.2002	
5		6	10	166,67%	01.01.1992	
2		3	3	100,00%	01.01.1993	
9		13	14	107,69%	01.01.2004	
163	161	685	447	65,26%	07.11.2003	27.06.2005
11		11	11	100,00%	01.01.1992	
24		59	28	47,46%	01.01.2000	
6	7	7	8	114,29%	22.09.1995	27.05.1997
2	2	2	2	100,00%	24.09.1992	08.07.1996
7		7	9	128,57%	01.01.2004	
10	12	13	12	92,31%	09.03.2001	17.12.2001
2		2	6	300,00%	19.01.2006	
11		90	26	28,89%	01.01.1997	
129	129	2 459	769	31,27%	06.04.2001	07.10.2004
11	11	28	41	146,43%	08.01.1992	27.06.1994
5		11	11	100,00%	08.06.1999	

119	138	660	327	49,55%	03.03.1999	15.03.2002
5	5	27	8	29,63%	03.12.1999	26.04.2000
2		2	3	150,00%	01.09.2008	
3	3	9	11	122,22%	14.08.2000	15.11.2002
2		5	5	100,00%	23.05.2002	02.10.2002
2	3	12	8	66,67%	28.02.2000	
2	2	24	24	100,00%	12.04.2000	20.09.2000
2		6	6	100,00%	21.09.2001	25.09.2002
2	2	4	4	100,00%	12.04.2000	11.10.2000
2		19	19	100,00%	25.05.2002	25.09.2002
5	5	8	11	137,50%	04.07.2008	11.03.2009
3	3	12	14	116,67%	10.10.2003	13.08.2004
2	2	8	10	125,00%	03.11.2003	13.08.2004
3	3	7	8	114,29%	19.01.2004	31.01.2005
	12	312	266	85,26%	02.09.1996	28.11.1997
2	2	2	4	200,00%	23.10.2009	20.04.2010
	6	31	61	196,77%	19.05.1995	21.02.1996
3	3	9	11	122,22%	03.03.2009	21.09.2009
3	3	11	4	36,36%	10.07.1997	29.06.1998

Datum nabytí PM rozhodnutí o schválení návrhu pozem. [77]	Datum nabytí PM II. rozhodnutí (ukončení správn. řízení) [76]	Datum zapsání do katastru [77]	Digitalizace katastr. mapy [77.1]	Zpracovatelé (IČ) u smluv (fáze projektování)
	10.11.2004	15.01.2005	Ano	44847548
21.10.2009	26.01.2010	04.03.2010	Ano	
23.03.2004	31.03.2006	10.05.2006	Ne	67959580
03.03.2009	12.07.2010	25.08.2010	Ano	61499552
08.07.2010	19.08.2010	29.09.2010	Ano	45787913
18.06.2013	31.12.2013	13.03.2014	Ano	61499552
	16.12.2005	05.02.2006	Ano	15040585
26.03.2012	18.06.2012	24.09.2012	Ano	60934875
10.02.2011	24.10.2011	24.10.2011	Ano	47974460
20.07.2006	11.08.2006	11.08.2006	Ne	00020478
23.03.2004	31.03.2006	10.05.2006	Ne	67959580
20.03.2007	14.06.2007	09.07.2007	Ne	27331083
01.03.2004	09.04.2004	09.04.2004	Ne	00020478
26.10.2009	15.04.2010	15.04.2010	Ne	25227751
07.05.2007	23.07.2007	23.07.2007	Ne	00020478
08.11.2010	07.07.2011	07.07.2011	Ano	41601483
20.06.2008	03.11.2008	03.11.2008	Ne	
04.01.2010	04.02.2011	04.02.2011	Ne	45022011
05.11.2008	25.03.2009	16.04.2009	Ne	26943646
	16.05.1997	27.06.1997	Ne	61535818
08.11.2007	24.04.2008	24.04.2008	Ne	
21.12.2009	19.05.2010	19.05.2010	Ne	25163876
	01.12.2006	29.12.2006	Ne	49813081
	18.04.2007	09.05.2007	Ne	00020478
25.03.2005	01.06.2005	30.06.2005	Ano	18168876
10.12.2007	16.05.2008	19.06.2008	Ano	25259997
	15.10.2007	07.11.2007	Ano	26221543
23.08.2010	31.03.2011	31.03.2011	Ano	25844415
15.08.2009	16.12.2009	19.01.2010	Ano	48223981
09.11.2007	10.09.2008	24.09.2008	Ano	
26.06.2008	05.11.2008	17.03.2009	Ano	45241104
21.01.2000	21.08.2000	15.09.2000	Ano	00000205
01.08.2007	07.12.2007	20.12.2007	Ano	26136015
07.04.2010	03.08.2011	03.08.2011	Ano	48289761
05.04.2013	07.08.2013	22.08.2013	Ano	61251437, 43820654 61251437, 43820654 61251437, 43820654 61251437, 43820654 61251437, 43820654 61251437, 43820654 61251437, 43820654 61251437, 43820654 61251437
16.03.2010	19.04.2010	27.04.2010	Ano	11393807
28.07.2008	04.08.2008	15.09.2008	Ano	49453301 45274924 18198228

05.07.2011	30.11.2011	30.11.2011	Ano	25576992
08.10.2008	17.04.2009	17.04.2009	Ano	47974460
05.06.2009	14.12.2009	16.12.2009	Ano	47974460
	06.06.2008	01.07.2008	Ano	25576992
13.12.2011	05.12.2012	05.12.2012		41601483
07.06.2004	08.11.2004	01.12.2004	Ano	41601483
09.07.2009	26.06.2009	31.10.2009	Ano	60934875
21.01.2004	19.10.2004	19.10.2004	Ano	41601483
18.09.2000	09.10.2002	25.10.2002	Ano	27697568
	05.01.2003	05.01.2003	Ne	15055531
	22.07.1998	22.07.1998	Ne	41213734
11.10.2006	26.12.2006	10.01.2007	Ne	41601483
05.02.2000	21.09.2000	13.10.2000	Ne	
07.02.2006	21.08.2006	11.09.2006	Ano	25233025
10.04.1996	06.05.1996	01.06.1996	Ne	27697568
28.02.2002	12.05.2003	30.05.2003	Ano	00000205
	30.07.1999	16.08.1999	Ne	
	21.05.2001	07.06.2001	Ne	46952055
	03.06.1996	24.06.1996	Ne	
22.05.2004	21.06.2004	20.07.2004	Ne	26225778
04.12.1996	20.03.1997	09.06.1997	Ne	48531146
	29.11.2002	29.11.2002	Ne	
	01.02.2001	01.02.2001	Ne	61340782
14.11.2013	02.05.2014	28.05.2014	Ano	15439909
17.09.1999	15.05.2001	31.12.2001	Ano	10179127 45317551 neuedeno
23.03.1999	31.08.1999	24.09.1999	Ano	41601483
11.09.2013	02.01.2014	02.01.2014	Ano	72274433 72274433 72274433
02.09.2004	18.10.2005	30.10.2005	Ne	48531146
	27.08.2003	23.10.2003	Ano	48582620
10.10.2012	02.04.2013	02.04.2013	Ano	12846724
16.06.1999	26.10.2000	12.12.2000	Ano	00000205 neuedeno
07.01.1997	15.04.1997	30.04.1997	Ne	47905727
25.11.1997	09.12.1997	09.03.1998	Ne	47905727
25.03.1998	22.05.1998	04.06.1998	Ne	47905727
31.07.2013	13.08.2014			48110141
10.04.2013	26.09.2013	26.09.2013	Ano	49791389
22.11.1995	30.12.1995	30.03.1996	Ne	
04.08.2004	22.09.2004	04.10.2004	Ne	49453301
25.11.2005	22.02.2006	10.03.2006	Ano	10535888
27.02.2007	28.04.2008	12.06.2008	Ano	40527514 25227751
06.02.2004	29.03.2004	06.06.2004	Ne	49453301
28.06.2002	08.11.2002	16.01.2003	Ano	00020478 neuedeno neuedeno
08.02.2008	14.07.2008	31.07.2008	Ano	49791389

15.03.2002	17.12.2004	27.12.2004	Ano	65945735 47239620 25199161 47239620 45022011 12919004 13492683 11237848 10325913
	23.10.2008	13.01.2009	Ano	18299008
15.04.2011	29.11.2011	29.11.2011	Ano	63320819
14.02.2011	04.08.2011	08.09.2011	Ano	15793257 26085518
31.12.2007	30.01.2008	28.03.2008	Ano	10078479 46678468 46678468 46678468
01.02.2010	02.11.2010	02.11.2010	Ano	26136015
	30.03.2000	30.10.2000	Ne	47452943
22.09.2012	12.07.2013	12.07.2013	Ano	25227751
	10.06.1997	31.12.1997	Ne	42864445
16.05.1997	01.06.1998	30.11.1998	Ne	15236161 neuedeno
	22.08.2001	27.09.2001	Ne	64973841
11.04.2006	30.08.2006	20.09.2006	Ano	40527514
	20.07.2005	08.09.2005	Ano	
21.08.2002	05.06.2003	28.08.2003	Ano	48223981
20.06.2013	02.12.2013	03.12.2013	Ano	67270280
17.01.2005	23.02.2006	22.03.2006	Ano	
05.12.2008	18.09.2009	15.10.2009	Ano	neuedeno 40527514
21.04.2009	23.11.2009	25.11.2009	Ano	72274433
27.12.2011	06.09.2012	12.09.2012	Ano	40527514
21.09.2011	09.05.2012	09.05.2012	Ano	48360686
23.04.2001	29.07.2005	30.07.2005	Ano	63278049 11237848 11237848 45022011
	19.12.2007	12.02.2008	Ano	
01.10.2012	04.09.2013	04.09.2013	Ano	48360686
03.08.2001	17.01.2002	29.01.2002	Ne	
05.01.2010	24.10.2011	24.10.2011	Ano	
	16.09.1998	05.10.1998	Ne	11569697
01.05.2012	06.11.2012	07.11.2012	Ne	26271044
01.02.2011	20.05.2011	24.05.2011	Ano	45317551
16.07.2012	15.10.2012	11.12.2012	Ano	46977465 46977465 00298441
02.01.2013	03.09.2013	10.09.2013	Ano	61682764
07.11.2006	26.03.2007	03.04.2007	Ano	27331083
27.10.2009	10.02.2010	23.02.2010	Ne	
10.12.2013	07.05.2014	07.05.2014	Ano	25240005 40527514
17.02.2012	03.04.2013	03.04.2013	Ano	40505600 25227751
23.05.2013	12.12.2013	24.01.2014	Ano	40527514, 468
04.12.2008	11.02.2009	18.02.2009	Ne	40505600

10.04.2007	16.01.2008	26.03.2008	Ano	11363509
26.08.2008	27.03.2009	27.03.2009	Ano	40527514
19.12.2002	18.03.2003	30.04.2003	Ano	14481405
23.10.2013	14.04.2014	14.04.2014	Ano	27331083
05.12.2012	30.10.2013	21.01.2014	Ano	25259997 neuedeno
29.11.2013	14.04.2014	14.04.2014	Ano	40527514 25227751 40527514 12846724 25227751 12846724, 25227751 12846724 25240005
27.09.2000	15.04.2004	26.05.2004	Ne	61499552
28.12.1999	01.12.2000	01.12.2000	Ano	10535888
19.04.2012	25.09.2012	26.09.2012	Ano	61682764
07.01.2012	24.10.2012	24.10.2012	Ano	48223981
15.11.2008	17.08.2009	02.09.2009	Ano	42767661
	20.10.2004	23.12.2004	Ano	49791389
20.04.2005	24.09.2005	26.10.2005	Ano	48223981 neuedeno neuedeno
02.10.2007	27.11.2007	27.11.2007	Ano	60934875
27.11.2009	01.06.2010	01.06.2010	Ano	46887954 46887954
06.04.2010	27.01.2011	31.01.2011	Ano	40527514
13.10.2001	08.02.2002	31.03.2002	Ano	14481405
13.07.2010	19.10.2010	19.10.2010	Ano	26042452
17.07.2012	14.12.2012	18.12.2012	Ano	25567179
11.10.2006	16.02.2007	16.02.2007	Ano	10535888
10.07.2012	11.12.2012	11.12.2012	Ano	26325438
04.10.2001	18.12.2003	18.12.2003	Ano	25180916 neuedeno 46682449 neuedeno 11237848
16.09.2011	30.03.2012	27.06.2012	Ano	
11.04.2003	17.12.2003	17.12.2003	Ano	neuedeno 61777048
18.10.2004	15.08.2005	15.09.2005	Ano	40527514
25.05.1996	04.06.1998	23.06.1998	Ne	46952055
05.06.2003	07.07.2003	14.07.2003	Ne	25945700
07.12.2005	26.11.2007	05.12.2007	Ano	28098587 65945735 14481405 28098587 41321855 25180916
15.04.2002	15.04.2002	31.12.2002	Ano	
26.08.2003	17.10.2003	18.12.2003	Ne	26225778
06.12.2012	03.04.2013	03.04.2013	Ano	40527514

	19.06.2003	15.08.2003	Ano	18299008 18299008 18299008 18299008 18299008
08.12.1995	24.11.1997	01.12.1997	Ne	47452943 14526212
30.01.2004	20.08.2004	20.11.2004	Ano	48223981
02.12.1998	22.10.1999	17.11.1999	Ano	
10.04.2004	26.04.2004	27.05.2004	Ne	44171625
15.02.1996	01.03.1996	20.03.1996	Ne	41601483
10.05.2007	21.09.2007	18.10.2007	Ne	16624408
10.05.2007	21.09.2007	18.10.2007	Ano	16624408
	21.04.2003	21.04.2003	Ne	48203483
20.07.2001	22.11.2002	15.01.2003	Ano	12514829 12514829
24.07.2013	31.12.2013	31.12.2013	Ano	25684213 25567179
05.10.2011	01.03.2012	01.03.2012	Ano	46887954
09.03.1996	18.12.1999	17.02.2000	Ne	49453301
28.03.2003	16.06.2003	10.07.2003	Ne	11504374
26.05.2004	16.03.2007	25.06.2007	Ne	49453301
08.08.1994	08.08.1994	20.08.1994	Ne	12188310
02.09.2003	04.11.2003	28.05.2004	Ne	25567179
05.06.1995	05.09.1995	04.01.1996	Ne	11569697
28.12.1996	27.06.1997	10.07.1997	Ne	48531146
26.07.1996	14.11.1996	30.11.1996	Ne	48531146
17.03.1997	01.07.1999	30.10.1999	Ne	47905727
06.08.2009	01.02.2010	01.02.2010	Ano	40527514 40527514
21.08.1996	05.07.1997	14.05.1998	Ne	
10.11.2010	14.03.2011	14.03.2011	Ano	46887954 46887954 46887954
	25.01.1994	31.12.1994	Ne	62302779
	27.08.1993	30.12.1993	Ne	62302779
12.04.2001	28.08.2002	11.09.2002	Ne	48009032
20.12.2001	19.06.2002	30.10.2002	Ne	48009032
	23.10.1998	23.10.1998	Ano	18299008
26.09.2006	10.01.2007	02.02.2007	Ano	61499552

14.05.2012	14.09.2012	21.09.2012	Ano	18844031 18844031, 60140186 (do 31.01.2013), 15587690 (do 31.12.1992), 68489188 18844031, 60140186 (do 31.01.2013), 15587690 (do 31.12.1992), 68489188 18844031, 60140186 (do 31.01.2013), 15587690 (do 31.12.1992), 68489188 18844031
	13.06.2002	01.07.2002	Ne	61746959
07.12.2013	12.09.2014	12.09.2014	Ano	14481405
03.05.2008	30.10.2008	18.11.2008	Ano	41601483
03.06.2009	05.11.2009	30.11.2009	Ano	40527514 40527514
	12.04.1999	31.05.1999	Ne	
	05.09.2003	15.10.2003	Ne	42767661
08.11.1996	08.11.1996	18.12.1996	Ne	41601483
11.08.2003	05.02.2004	25.03.2004	Ano	45787913
12.12.2013	08.04.2014	09.04.2014	Ano	40527514
	07.01.1999	31.12.1999	Ne	
14.12.1996	02.12.1997			
	17.04.2002	21.05.2002	Ne	00020478
16.02.2009	16.12.2009	17.12.2009	Ano	25227751 49789066
23.12.1994	16.04.1999	11.05.1999	Ne	47905727
08.03.1997	23.09.1997	26.11.1997	Ne	
	26.08.2002	26.09.2002	Ne	13498967
	16.02.2009	04.03.2009	Ne	00020478 11576961 11576961
20.08.2010	31.05.2011	03.06.2011	Ano	26271044 65945735 74155911
07.09.2004	22.11.2004	30.12.2004	Ano	
22.02.2006	01.09.2006	02.09.2006	Ano	42850541
06.12.2011	30.05.2012	30.05.2012	Ano	25227751
28.01.2010	28.12.2010	29.12.2010	Ano	48202185 25180916
30.12.2008	30.03.2009	27.05.2009	Ano	40527514 40527514

29.03.2004	05.06.2004	30.06.2004	Ano	25259997
18.11.2003	01.04.2004	01.04.2004	Ano	47714719
02.05.2013	29.08.2013	29.08.2013	Ano	15195554
	28.04.2003	14.05.2003	Ano	
02.04.2001	21.11.2003	30.01.2004	Ne	26475081 61499552
	16.06.2000	17.07.2000	Ano	60934875
24.02.2004	05.04.2004	17.05.2004	Ne	44171625
13.08.2003	14.11.2003	18.12.2003	Ne	41601483
04.05.2004	05.08.2004	25.08.2004	Ne	41601483
19.10.2001	22.01.2002	07.03.2002	Ne	26221543
	27.02.1992	18.03.1992	Ne	
17.02.1993	18.02.1993	26.02.1993	Ne	12664111
11.03.1993	12.03.1993	25.03.1993	Ne	
	14.11.1994	07.01.1995	Ne	45197148
	16.09.1998	23.09.1998	Ne	42864445
	29.12.1995	09.01.1996	Ne	45197148
	22.05.1995	14.06.1995	Ne	45197148
27.09.1996	03.10.1996	23.10.1996	Ne	41601483
20.04.2004	02.06.2004	05.09.2004	Ne	25567179
	13.07.1999	19.07.1999	Ne	
	07.10.2002	08.01.2003	Ano	11393807
29.09.2006	07.03.2007	31.05.2007	Ano	48223981
12.09.2008	13.03.2009	13.03.2009	Ano	25227751
11.11.2008	22.06.2009	24.08.2009	Ano	40527514
14.04.1998	17.04.1998	04.05.1998	Ne	11569697
27.10.2008	10.03.2009	11.03.2009	Ano	61251437
22.05.2003	06.08.2003	26.09.2003	Ne	26221543
03.09.2010	21.09.2010	03.10.2010	Ne	26943646
20.06.1997	25.08.1999	21.12.1999	Ne	48531146
26.04.1999	02.07.1999	20.07.1999	Ne	48531146
25.09.2009	22.01.2010	27.01.2010	Ano	11393807
25.09.2009	22.01.2010	22.01.2010	Ano	11393807
08.02.1999	25.04.2000	01.06.2000	Ano	11237848 45022011 45022011 45022011 10323341
21.06.2005	07.07.2005	07.07.2005	Ne	61340669
12.01.2012	08.11.2012	08.11.2012	Ano	12846724
	15.03.1999	29.04.1999	Ne	48208264
03.05.2006	26.12.2007	27.12.2007	Ano	10323341 25180916 46682449 25180916 65945735 65945735 46682449 11237848 45022011 28098587
17.11.2007	10.06.2008	20.06.2008	Ne	41601483
21.06.2006	05.12.2006	05.12.2006	Ano	25227751
17.04.1998	20.08.2000	20.08.2000	Ano	42850541
19.02.2001	13.06.2002	25.06.2002	Ano	
16.10.2006	23.03.2007	23.03.2007	Ano	25576992
02.11.2012	02.09.2013	05.09.2013	Ano	40527514

	13.10.1999	06.01.2000	Ne	
23.01.2013	23.04.2013	26.04.2013	Ano	61499552
09.12.2013	21.05.2014	21.05.2014	Ano	12846724
	02.09.2005	17.10.2005	Ano	44656432
02.08.2011	18.11.2011	18.11.2011	Ano	41601483
02.08.2011	18.11.2011	18.11.2011	Ano	
22.12.2011	30.01.2013	30.01.2013	Ano	48223981
12.03.2003	24.03.2003	08.06.2003	Ne	25315056
	30.11.1998	07.12.1998	Ne	
	15.04.1998	23.04.1998	Ne	46579915
	27.11.1998	01.01.1999	Ne	
	19.07.1993	26.07.1993	Ne	
21.08.2003	18.11.2003	29.11.2003	Ne	26221543
	21.03.1995	28.03.1995	Ne	45197041
	02.09.1999	31.12.1999	Ne	15236161
	09.02.1998	09.03.1998	Ne	45197148
25.11.2000	28.12.2001	21.01.2002	Ano	25227751
	22.07.1994	24.09.1996	Ne	47714719
17.04.2013	04.12.2013	04.12.2013	Ano	40505600 25227751
	01.07.2000	01.07.2000	Ano	13498967 14481405
	06.03.2002	06.04.2002	Ne	13498967 13498967
18.07.2009	21.08.2009	07.09.2009	Ne	
07.02.2014	01.07.2014			48153915
18.02.2003	08.04.2003	14.05.2003	Ne	48531146
25.04.2001	22.07.2002	29.07.2002	Ne	48009032
27.08.2010	08.09.2011	13.09.2011	Ano	26325438
06.12.1999	15.12.1999	12.04.2000	Ano	48223981
15.10.2007	03.01.2008	03.03.2008	Ano	neuedeno 64576574 neuedeno
07.01.2010	22.04.2011	29.04.2011	Ano	25684213 26042452 28098587
26.07.2011	23.02.2012	23.02.2012	Ano	61682764
21.03.2014	22.07.2014	22.07.2014	Ano	26136015 40527514
11.11.2010	23.02.2011	28.02.2011	Ano	26475081
11.09.2013	03.01.2014	03.01.2014	Ano	26475081
30.11.1999	19.06.2000	14.09.2000	Ne	47677597 47681730
02.12.2002	19.06.2003	24.07.2003	Ne	46962859
24.05.2011	29.08.2011	04.10.2011	Ano	13498967
03.11.2008	29.01.2009	05.02.2009	Ano	14875195
20.09.2006	10.05.2007	17.05.2007	Ano	25056140
07.04.2009	01.06.2009	01.06.2009	Ano	60934875
07.12.2010	18.05.2011	18.05.2011	Ano	26037441
24.08.2011	21.11.2012	22.11.2012	Ano	25684213 14508338 65945735
23.09.2010	31.01.2011	31.01.2011	Ano	40527514 62627619 40763439 29098840
08.01.2001	03.04.2002	12.04.2002	Ano	

18.07.2007	14.03.2008	16.04.2008	Ano	40527514
02.04.1999	17.04.2000	17.05.2000	Ano	
25.11.1998	02.01.2001	02.10.2001	Ne	15236161
10.05.2001	21.12.2001	22.02.2002	Ano	neuvedeno 16507487
10.05.2012	23.10.2012	23.11.2012	Ano	28003250
06.12.2011	14.05.2012	11.07.2012	Ano	25259997
25.07.2012	12.12.2012	12.12.2012	Ano	40527514
17.10.2006	16.02.2007	19.02.2007	Ano	25227751
05.08.2004	09.05.2005	01.06.2005	Ano	11237848 neuvedeno
14.12.2006	12.05.2008	20.05.2008	Ano	
16.01.2010	16.04.2010	06.05.2010	Ano	25567179
14.09.1994	02.12.1996	27.12.1996	Ne	27697568
12.07.1995	24.07.1995	25.07.1995	Ne	27697568
15.10.1997	17.06.1998	03.07.1998	Ne	
07.12.2000	22.03.2002	11.04.2002	Ne	27697568
	15.05.1995	31.05.1995	Ne	41601483
	10.11.2000	24.11.2000	Ne	
09.05.2000	24.08.2000	24.08.2000	Ne	49453301
15.01.2002	12.11.2002	02.12.2002	Ano	41601483
	01.01.2001	01.01.2001	Ne	13498967
	27.02.2002	03.06.2002	Ano	
	08.06.2001	15.10.2002	Ne	
	13.08.1993	30.11.1993	Ne	45197148
	08.07.1996	15.07.1996	Ne	62302779
	18.04.1997	31.12.1997	Ne	25362119
20.02.2008	04.04.2008	28.04.2008	Ano	25259997 61682764
15.01.2008	04.04.2008	18.04.2008	Ano	25259997 61682764
15.01.2008	04.04.2008	25.04.2008	Ano	61682764 25259997
23.01.2008	04.04.2008	24.04.2008	Ano	25259997 61682764
21.05.2008	14.11.2008	30.01.2009	Ano	60934875 60934875
20.09.2013	20.12.2013	20.01.2014		
17.01.2011	10.08.2011	30.09.2011	Ano	60934875 60934875
01.02.2010	16.03.2010	31.03.2010	Ne	25094459
	23.01.1998	30.12.1998	Ne	00020478
17.01.2011	10.08.2011	30.09.2011	Ano	60934875 60934875
17.01.2011	10.08.2011	30.09.2011	Ano	60934875 60934875
13.10.2005	20.03.2006	21.03.2006	Ne	
05.12.2007	22.12.2007	23.12.2007	Ano	15439909 00020478 64608531 18059333 64608531
25.03.2002	13.05.2002	14.05.2002	Ano	00849871 00020478
25.08.2006	16.02.2007	01.03.2007	Ano	
30.04.2009	22.12.2009	07.01.2010	Ano	12514829 12514829

29.07.2011	26.12.2011	24.01.2012	Ano	72274433
26.01.2004	25.05.2004	25.05.2004	Ano	41601483
16.06.2004	22.10.2004	22.11.2004	Ne	68107315 46962859
19.09.2012	17.12.2013	17.12.2013	Ano	48360686
08.03.2011	09.11.2011	05.01.2012	Ne	16624408
19.10.2004	07.03.2005	21.11.2005	Ne	00559709
18.09.1997	29.12.1997	29.12.1997	Ne	
20.02.2007	06.02.2009	06.02.2009	Ne	00020478 46680632
12.11.2009	11.05.2010	11.05.2010	Ne	00020478 25163876
	18.03.2008	07.05.2008	Ano	25576992
	30.11.2007	10.12.2007	Ano	25576992
	22.08.2007	15.10.2007	Ano	25576992
27.05.1997	27.05.1997	27.05.1997	Ne	
10.12.2207	05.02.2008	26.02.2008	Ne	00020478
30.10.2009	11.05.2010	19.05.2010	Ne	72998229 42864445
03.07.2009	25.01.2010	25.01.2010	Ne	45022011 00020478
02.06.1997	01.10.1997	01.10.1997	Ne	
27.01.1997	24.10.1997	10.12.1997	Ne	42864445 neuedeno 11576961
	08.05.2009	19.05.2009	Ano	64793036
29.04.1994	05.05.1997	03.06.1997	Ne	12224227 60469358
17.12.2003	18.06.2004	10.07.2004	Ne	61663271
07.10.1996	17.03.1997	08.04.1997	Ne	45148775 neuedeno
03.02.1995	07.07.1995	07.07.1995	Ne	48154491
02.11.2012	22.04.2013	26.04.2013	Ne	46887954 46887954 46887954
28.11.2008	22.12.2008	09.02.2009	Ne	00020478
06.01.2010	28.01.2010	03.03.2010	Ne	00020478 44813716
16.09.2009	09.10.2009	26.10.2009	Ne	
30.09.2009	15.12.2009	16.12.2009	Ano	46962859
04.04.1997	26.08.1997	18.09.1997	Ne	48949167 neuedeno
22.12.2006	17.01.2007	18.01.2007	Ne	
	03.08.1998	17.09.1998	Ne	46962859
11.12.2009	27.01.2010	18.02.2010	Ne	
27.07.2009	21.08.2009	15.09.2009	Ne	70656274
18.02.2012	10.04.2012	18.04.2012	Ano	
12.06.2002	12.06.2002	13.06.2002	Ne	
30.12.2000	30.01.2001	12.02.2001	Ne	60952229
04.05.2002	13.02.2003	28.02.2003	Ne	46977465
01.08.2012	07.12.2012	12.12.2012	Ano	00205541
16.10.2010	26.11.2010	29.12.2010	Ne	
	28.05.2004	29.05.2004	Ne	
	25.01.2006	26.01.2006	Ne	00020478
14.11.2005	08.06.2006	08.06.2006	Ne	00020478
16.02.1997	24.09.1998	24.09.1998	Ne	
	13.09.1996	09.10.1996	Ne	46962859

	26.08.1996	18.09.1996	Ne	46962859
	29.03.1996	26.04.1996	Ne	46962859
	01.01.2001	30.12.2001	Ano	00525391
09.07.1997	30.06.2004	30.12.2004	Ano	00525391
	29.03.2005	13.07.2005	Ano	00525391
	30.03.1999	30.08.1999	Ano	00525391
07.05.1997	30.01.2000	30.04.2000	Ano	00525391
15.05.1997	30.09.2001	30.01.2002	Ano	00525391
02.04.1996	30.12.1997	30.04.1998	Ano	00525391
	15.12.2004	25.04.2005	Ano	00525391
	30.06.2000	30.09.2000	Ano	00525391
05.01.1996	30.12.1999	28.02.2000	Ano	00525391
29.05.1995	29.12.1996	27.06.1997	Ne	00525391
	30.06.1996	30.09.1996	Ne	00525391
12.06.1994	30.09.2001	30.03.2002	Ano	00525391
18.06.1997	30.06.1998	30.01.1999	Ano	00525391
24.06.1994	30.01.2000	30.06.2000	Ano	00525391
14.12.2001	30.12.2002	30.06.2003	Ano	00525391
	23.06.2004	30.07.2004	Ano	00525391
12.03.1995	28.02.1997	25.02.1998	Ano	00525391
10.03.2009	06.04.2009	17.04.2009	Ne	
21.02.2007	02.04.2007	10.04.2007	Ne	70656274
22.08.2012	09.10.2012	10.10.2012		26225778
09.04.1997	02.08.1997	02.08.1997	Ne	
25.03.2007	11.05.2007	11.05.2007	Ne	63480999
	29.12.1999	03.02.2000	Ne	
05.12.2012	30.10.2013	21.01.2014	Ano	15049248 25259997
	27.06.2007	09.07.2007	Ne	25576992
	19.02.2001	30.03.2001	Ne	25576992 neuvedeno
06.09.2010	18.10.2010	18.10.2010	Ano	
	14.08.2003	28.08.2003	Ne	00525391
	02.10.2006	19.10.2006	Ne	00525391
17.02.1996	30.09.1998	30.01.1999	Ne	00525391
07.01.1997	30.01.2000	31.03.2000	Ne	00525391
01.03.1993	30.09.1993	30.11.1993	Ne	00525391
20.05.2011	12.09.2011	15.10.2011	Ne	00525391
	14.10.2002	01.01.2003	Ne	27331083
	14.10.2002	01.01.2003	Ne	27331083
	14.10.2002	30.11.2002	Ne	27331083
06.11.2009	03.12.2009	08.01.2010	Ne	
30.11.2011	05.01.2012	05.01.2012	Ano	27535991 44413513
25.05.2012	27.06.2012	12.07.2012	Ne	
	01.01.2003	01.01.2003	Ne	
17.01.2013	29.04.2012	01.05.2013	Ne	
19.07.1997	29.10.1997	29.10.1997	Ne	
	17.03.2004	27.05.2004	Ne	15055531
16.11.2012	20.12.2012	18.01.2013	Ne	25567179
28.02.2005	28.02.2005	07.03.2005	Ne	
07.02.2005	07.02.2005	10.02.2005	Ne	
25.04.2009	16.07.2009	16.07.2009	Ano	
07.06.2002	07.06.2002	07.06.2002	Ne	
27.10.2008	04.12.2008	06.01.2009	Ne	
13.09.2007	03.01.2008	09.01.2008	Ne	47976250 25786458

21.10.1996	13.05.1999	19.05.1999	Ne	
07.04.2009	04.06.2009	29.06.2009	Ano	
07.07.1997	13.05.1998	30.05.1998	Ne	12224227 15874117
26.04.1995	04.01.1996	20.01.1996	Ne	12224227 48949167
27.07.2011	21.05.2012	21.05.2012	Ne	67734995 28652665
	25.02.1998	23.03.1998	Ne	00020478
	09.12.2002	05.02.2003	Ne	00020478
27.05.2003	26.09.2003	15.10.2003	Ne	45148775 00020478
	14.11.2008	19.12.2008	Ne	00020478
26.07.2010	20.10.2010	08.11.2010	Ne	72311266
01.09.2012	20.10.2012	20.10.2012	Ne	
09.12.2010	28.12.2010	28.12.2010	Ne	40527514
26.11.2001	26.11.2001	20.12.2001	Ne	
13.11.2001	30.05.2002	15.07.2002	Ne	25398865
26.10.1999	26.10.1999			49974424
04.06.2004	14.06.2004	15.09.2004	Ne	
29.12.2008	04.02.2009	25.02.2009	Ne	26346257
20.08.2007	03.01.2008	09.01.2008	Ne	47976250
27.12.2009	27.01.2010	26.03.2010	Ne	
29.09.1999	29.12.1999	29.12.1999	Ne	49453301
18.03.1996	29.11.1996	17.12.1996	Ne	neuedeno 47544627
05.12.2001	05.12.2001	12.12.2001	Ne	
06.03.2002	06.03.2002	08.03.2002	Ne	
17.09.2008	04.11.2008	12.11.2008	Ne	
09.02.2010	04.03.2010	16.03.2010	Ne	
29.12.2008	04.02.2009	23.02.2009	Ne	
27.12.1999	14.09.2000	20.09.2000	Ne	27817997
08.10.2003	18.11.2003	01.12.2003	Ano	25368451 00020478 62156489 15439909
	29.09.2004	12.10.2004	Ne	16361946
02.12.2002	02.12.2002	02.12.2002	Ne	
04.07.2003	26.02.2004	26.03.2004	Ne	72998229 60952229
	25.05.2005	25.05.2005	Ne	10535888
29.12.2006	09.05.2007	25.05.2007	Ne	00020478
29.07.1996	29.07.1996	29.07.1996	Ne	
27.03.2000	14.07.2000	14.07.2000	Ne	
10.06.2002	24.10.2002	24.10.2002	Ne	
01.07.1999	04.04.2000	24.06.2000	Ne	60952229 neuedeno
29.12.2008	04.02.2009	20.02.2009	Ne	
27.06.2003	27.06.2003	15.07.2003	Ne	
	17.11.1997	19.12.1997	Ne	41601483
20.05.2009	10.06.2009	09.07.2009	Ne	
	04.08.2009	19.08.2009	Ne	
03.09.2010	27.01.2011	27.01.2011	Ano	64793036 64793036
04.03.2003	15.08.2005	23.11.2005	Ne	25786458 25786458
04.10.2013	09.07.2014	15.07.2014	Ano	26271044

29.01.2007	27.09.2007	01.10.2007	Ne	25567179
18.07.1994	10.10.1995	30.10.1995	Ne	61499552 neuedeno
25.03.2002	12.04.2002	07.04.2004	Ne	16885741 62472950
28.04.1994	25.07.1994	12.08.1994	Ne	12224227 neuedeno
03.02.2010	24.02.2010	05.03.2010	Ne	
12.10.2009	30.10.2009	14.11.2009	Ne	00020478 16885741
13.03.1996	10.03.1997	28.03.1997	Ne	72998229 neuedeno 42864445
	14.06.2010	14.06.2010	Ano	15049248
15.11.1994	15.11.1994	29.07.1995	Ne	72998229 42864445 neuedeno
16.11.2004	14.04.2005	04.05.2005	Ano	63470985
29.09.2005	24.07.2006	01.08.2006	Ano	48153915
04.08.2009	03.09.2009	05.10.2009	Ne	
04.09.2006	27.09.2006	29.09.2006	Ne	
02.02.2003	12.06.2003	12.06.2003	Ne	
18.12.1998	18.12.1998	18.12.1998	Ne	
18.11.2002	29.05.2003	30.05.2003	Ne	60952229
	14.09.1995	29.09.1995	Ne	27697568
	01.06.2004	15.06.2004	Ne	10100326
29.04.2010	23.08.2010	23.08.2010	Ano	61746959 65993390
10.12.2007	05.02.2008	26.02.2008	Ne	00020478
22.07.2011	10.08.2011	10.08.2011	Ne	27720071
26.05.1999	07.07.1999	07.07.1999	Ne	
26.04.2002	24.10.2002	24.10.2002	Ne	
12.03.2011	01.06.2011	01.06.2011	Ne	70529485
20.01.1995	29.05.1995	18.06.1995	Ne	45148775 12224227
01.04.2011	21.04.2011	21.04.2011	Ne	
23.04.2009	26.05.2009	05.06.2009	Ne	
20.08.2003	02.01.2004	17.01.2004	Ne	72998229
24.05.2012	08.06.2012			
15.02.1996	30.08.1997	30.12.1998	Ano	00525391
19.11.1992	29.10.1998	28.02.1999	Ne	00525391
11.06.1994	30.03.1995	30.06.1995	Ne	00525391
29.05.1995	14.11.1995	12.12.1995	Ne	12224227 16138309
29.10.2010	06.12.2010	20.12.2010	Ne	14526212
07.04.2001	21.02.2002	21.02.2002	Ne	00020478
	01.01.1996	01.01.1996	Ne	00020478
	07.05.1997	07.05.1997	Ne	44012292
	01.01.2002	01.01.2002	Ne	
02.04.2010	04.10.2010	05.10.2010	Ano	41601483
08.02.2010	09.02.2010	15.03.2010	Ne	
13.07.2009	14.08.2009	09.09.2009	Ne	
02.10.2001	05.03.2002	05.03.2002	Ne	10078479
28.07.2006	06.12.2006	06.12.2006	Ne	61682764
26.09.2001	24.11.2001	24.11.2001	Ne	
06.08.1997	17.12.1997	17.12.1997	Ne	
01.03.1995	06.09.1995	06.09.1995	Ne	

18.07.1999	23.11.1999	23.11.1999	Ne	
18.08.1997	18.08.1997	18.08.1997	Ne	
27.12.2007	28.02.2008	28.02.2008	Ne	00020478
27.11.1998	07.04.1999	07.04.1999	Ne	
14.02.2002	02.05.2002	02.05.2002	Ne	
	02.12.2009	03.12.2009	Ano	
01.05.2008	24.07.2008	28.07.2008	Ne	74155911 65945735
24.02.1999	11.01.2000	11.01.2000	Ne	neuedeno 60952229
03.08.2000	30.11.2000	30.11.2000	Ne	
	28.12.1998	21.01.1999	Ne	
	20.08.1998	28.09.1998	Ne	
	23.07.1997	27.08.1998	Ne	
30.05.2012	04.09.2012	05.09.2012	Ne	27493989
09.10.2013	27.11.2013	27.11.2013	Ano	
21.04.2004	15.02.2005	25.02.2005	Ne	
	08.12.1993	19.03.1994	Ne	
31.03.2012	12.05.2012	11.06.2012	Ano	00559709
24.07.2013	02.01.2014	21.01.2014	Ano	26271044
24.03.2006	25.05.2006	29.05.2006	Ne	48289761 44569521
17.11.1999	03.05.2002	16.05.2002	Ne	25398865 63320819
13.12.2011	09.02.2012	20.02.2012	Ano	
	26.03.1999	09.09.1999	Ne	
25.06.2013	30.08.2013	30.08.2013	Ano	25526855 (do
18.11.2002	04.04.2003	04.04.2003	Ne	
22.10.2009	25.11.2009	30.11.2009	Ne	70656274
16.01.2006	21.06.2006	18.07.2006	Ne	16885741 00020478
11.02.1998	18.01.1999	11.02.1999	Ne	40305813 60490039
10.03.1998	04.04.1998	04.04.1998	Ne	46355821
30.03.2000	02.04.2001	21.04.2001	Ne	27817997 60952229
	27.03.1998	03.05.1998	Ne	49453301
	29.05.1997	02.07.1997	Ne	49453301
	14.07.1995	18.08.1995	Ne	41601483
19.10.2009	20.11.2009	26.11.2009	Ne	
17.05.1995	09.04.1997	05.05.1997	Ne	neuedeno 42864445 60952229
19.07.2013	16.09.2013	16.09.2013	Ano	18299008
	07.02.2006	01.03.2006	Ne	46962859
	07.10.1994	15.11.1994	Ne	46962859
	19.06.2002	27.08.2002	Ne	46962859
	27.01.1997	25.02.1997	Ne	46962859
16.02.2000	10.08.2001	25.08.2001	Ne	neuedeno 60952229
	30.09.2005	10.10.2005	Ne	
29.04.1994	12.07.1994	30.07.1994	Ne	12224227 neuedeno
26.01.2001	26.01.2001	08.02.2001	Ne	
10.06.2010	07.02.2011	07.02.2011	Ne	61682764 00020478
29.07.1993	10.01.1994	10.01.1994	Ne	26131749

19.07.2007	08.01.2008	04.02.2008	Ne	26271044
18.01.2011	09.06.2011	10.06.2011	Ne	26943646
07.03.2003	07.08.2003	07.08.2003	Ne	
13.03.1996	05.07.1997	05.07.1997	Ne	46355821
27.07.2009	24.08.2009	15.09.2009	Ne	26346257
	26.02.1998	25.03.1998	Ne	41601483
02.05.2012	20.08.2012	22.08.2012		63480999
30.06.2008	17.07.2008	17.07.2008	Ne	
17.12.2009	02.03.2010	19.03.2010	Ne	
	28.08.1997	09.02.1998	Ne	
15.01.2011	04.05.2011	31.05.2011	Ne	48009032, 659
11.03.2009	07.04.2009	07.04.2009	Ne	
10.12.2007	05.02.2008	26.02.2008	Ne	00020478
25.01.1995	05.03.1998	05.03.1998	Ne	48154491
01.09.2001	01.12.2001	01.12.2001	Ne	
29.10.2002	07.04.2003	07.04.2003	Ne	
09.05.2008	28.05.2008	28.05.2008	Ne	
	10.02.2009	06.03.2009	Ne	00020478
16.04.2007	04.04.2008	04.04.2008	Ne	
18.12.2012	03.04.2013	03.04.2013	Ne	00020478
08.10.2001	31.01.2002	31.01.2002	Ne	
13.07.1995	17.02.1997	03.05.1997	Ne	42864445 neuvedeno 72998229 60952229
04.09.2008	30.10.2008	08.01.2009	Ne	70656274
13.10.2001	29.10.2002	14.11.2002	Ne	60952229
	23.05.1994	16.06.1994	Ne	41601483
	23.05.1994	11.07.1994	Ne	41601483
02.10.2001	22.10.2001	22.10.2001	Ne	10078479
02.09.2003	29.10.2003	29.10.2003	Ne	60934875
03.09.2009	17.02.2010	19.02.2010	Ano	15040585 15040585
22.01.2001	29.10.2001	28.11.2001	Ne	
21.11.2012	19.12.2012	19.12.2012		41601483
09.09.1998	21.12.1998	21.12.1998	Ne	46355821
	18.09.2007	18.09.2007	Ano	68489188
02.06.1999	01.02.2001	01.02.2001	Ne	neuvedeno 60952229
	07.06.2000	17.08.2000	Ne	46962859
29.10.2010	15.11.2010	16.11.2010	Ano	18844031
24.06.2010	16.07.2010	27.08.2010	Ne	26026651
14.11.2000	09.03.2001	30.04.2001	Ne	41601483
04.01.2010	11.03.2010	30.03.2010	Ne	72311266
20.11.2000	14.06.2001	14.06.2001	Ne	
09.06.1995	05.03.1996	05.03.1996	Ne	
19.11.2012	12.04.2013	02.05.2013	Ne	25567179
08.11.2010	26.11.2010	23.12.2010	Ano	48152897
07.07.1995	10.10.1995	31.10.1995	Ne	15874117 12224227
	20.04.2004	03.05.2004	Ne	16361946
09.12.2013	27.06.2014	30.06.2014	Ano	25684213
17.01.2012	01.03.2012	19.03.2012	Ne	63480999
13.03.2012	26.07.2012	26.07.2012	Ano	25684213
10.05.1994	16.05.1996	22.10.1996	Ne	neuvedeno 42864445
06.07.2001	14.08.2001	29.08.2001	Ne	

12.01.2009	18.02.2009	27.02.2009	Ne	
04.12.2013	19.03.2014			72311266
15.07.1999	09.08.1999	20.09.1999	Ne	61663271
05.08.2011	16.12.2011	16.12.2011	Ano	41601483
15.10.2010	30.11.2010	30.11.2010	Ano	25567179
15.05.2012	01.01.2013	17.04.2013	Ne	27720071, 659
28.02.2012	31.08.2012	21.09.2012	Ne	27720071, 659
	09.11.2007	10.12.2007	Ano	25576992
	30.11.2007	29.12.2007	Ano	25576992
19.11.2009	04.01.2010	28.01.2010	Ne	26026651
05.11.2007	09.03.2009	09.03.2009	Ne	00020478
	24.01.2000	24.01.2000	Ne	00020478
21.09.2010	08.10.2010	20.10.2010	Ne	74155911 65945735
	22.12.2005	30.03.2006	Ne	16361946
	20.04.2005	29.05.2005	Ne	
16.01.2003	19.03.2004	22.03.2004	Ne	72998229
03.01.2014	04.09.2014	04.09.2014	Ano	62806696
03.01.2014	04.09.2014	04.09.2014	Ano	62806696
20.11.2013	22.04.2014	25.04.2014	Ne	63470985
15.11.2010	23.12.2010	29.12.2010	Ano	
09.01.2012	27.02.2012	28.02.2012	Ne	
09.01.2012	27.02.2012	28.02.2012	Ne	
19.01.1998	13.01.2000	24.01.2000	Ne	neuedeno 42864445
	21.10.2003	14.06.2006	Ne	10100326
11.05.2009	23.11.2009	16.12.2009	Ne	27530329 25786458
	29.07.1996	24.09.1996	Ne	41601483
09.02.2010	25.06.2010	25.06.2010	Ano	26271044
01.07.2013	26.08.2013	28.08.2013	Ano	63371332, 634
23.03.2010	18.11.2010	02.12.2010	Ano	64793036 24662976
18.01.2011	15.03.2011	30.03.2011	Ne	27720071
24.05.2000	14.06.2000	19.07.2000	Ne	47452943 14526212
05.12.2012	30.10.2013	21.01.2014	Ano	15049248 25259997
13.12.2008	31.12.2008	01.01.2009	Ano	66267013
	01.01.2007	01.01.2007	Ne	
29.07.2004	29.11.2004	29.11.2004	Ne	
10.12.2007	05.02.2008	26.02.2008	Ne	00020478
04.05.2002	13.02.2003	28.02.2003	Ne	49453301
29.01.1997	17.02.1997	03.03.1997	Ne	
27.09.2013	28.02.2013	28.02.2014		27535266, 150
26.04.2001	18.10.2001	30.04.2002	Ne	48208264
30.01.1997	01.12.1997	01.12.1997	Ne	46355821
15.09.2008	03.03.2009	03.03.2009	Ne	26068028
22.12.1999	20.04.2000	20.04.2000	Ne	
25.06.1998	17.04.2001	17.05.2001	Ne	00020478
15.04.1998	01.03.1999	03.03.2000	Ne	27817997
07.01.2009	12.01.2009	27.02.2009	Ne	25540378
	22.01.2001	27.02.2001	Ne	
	01.04.1999	06.05.1999	Ne	46962859
	07.08.2003	10.09.2003	Ne	46962859
16.10.1997	09.10.2003	12.11.2003	Ne	12224227 15003264

20.08.2010	08.12.2010	08.12.2010	Ano	41601483
25.08.2010	17.09.2010	25.10.2010	Ne	26026651
13.12.2010	03.01.2011	11.01.2011	Ne	
03.07.2001	28.01.2002	01.03.2002	Ne	
30.05.2008	02.07.2008	01.08.2008	Ne	
19.03.2001	22.05.2001	01.06.2001	Ne	
22.03.2001	04.05.2001	01.06.2001	Ne	
26.08.1999	28.02.2000	28.02.2000	Ne	65142756
24.07.2008	26.08.2008	28.08.2008	Ne	
20.02.2009	26.05.2009	26.05.2009	Ne	00027049
17.08.1994	31.10.1994	14.11.1994	Ne	12224227 45148775
03.05.1994	09.03.1998	20.03.1998	Ne	neuedeno 61499552
31.03.1998	29.04.1998	13.05.1998	Ne	
02.06.2006	03.08.2006	02.11.2006	Ne	61682764
08.10.2012	19.03.2013	19.03.2013	Ne	00020478
21.08.2006	24.11.2006	24.11.2006	Ne	00020478
16.05.1998	13.06.1998	13.06.1998	Ne	
07.07.1998	23.09.1998	18.10.1998	Ne	
07.09.2000	11.05.2002	25.05.2002	Ne	61663271 16885741
	02.07.1997	02.07.1997	Ne	
28.02.2008	18.03.2008	18.03.2008	Ne	
26.08.2010	24.03.2011	24.03.2011	Ano	64793036 64793036 87105314 71682821
01.03.1995	01.03.1995	01.03.1995	Ne	
09.02.1996	14.03.1996	14.03.1996	Ne	
23.12.2010	21.02.2011	21.02.2011	Ano	27535991 13223291
08.07.2011	24.08.2011	30.08.2011	Ne	65945735
27.06.2012	30.08.2012	18.09.2012	Ano	00559709
05.05.2010	24.08.2010	30.08.2010	Ne	25576992
11.07.2003	09.08.2003	09.08.2003	Ne	00020478
	19.05.2004	30.06.2004	Ne	10100326
28.05.1998	26.06.1998	17.07.1998	Ne	12224227
02.03.2005	06.04.2005	06.04.2005	Ne	47974460 00020478
01.08.1994	01.08.1994	01.08.1994	Ne	42864445 neuedeno
18.03.2010	16.07.2010	16.07.2010	Ano	64255611
16.12.2002	12.05.2003	22.07.2003	Ne	25567179
	11.03.2002	05.04.2002	Ne	64255611
	15.06.2005	07.07.2005	Ne	25940210
	06.02.2007	22.02.2007	Ano	64255611
03.07.2012	13.12.2012	17.12.2012	Ne	25576992
	29.12.2003	26.02.2004	Ne	64255611
	28.03.2001	31.05.2001	Ne	64255611
	06.02.2007	22.02.2007	Ano	64255611
	11.03.2002	05.04.2002	Ne	64255611
	25.06.2008	09.07.2008	Ano	60934875
	17.08.2007	17.09.2007	Ne	64255611
	27.01.1999	15.02.1999	Ne	00020478
11.03.2014	28.03.2014	07.04.2014	Ne	

	10.11.1997	04.12.1997	Ne	00020478
	29.12.2003	26.02.2004	Ne	64255611
	01.09.2008	15.09.2008	Ne	64255611
	06.08.2007	31.08.2007	Ne	64255611
	12.03.1998	30.03.1998	Ne	00020478
	29.12.2003	26.02.2004	Ne	64255611
	06.08.2007	31.08.2007	Ne	64255611
	06.02.2007	22.02.2007	Ano	64255611
	11.03.2002	05.04.2002	Ne	64255611
	06.02.2007	22.02.2007	Ano	64255611
	05.11.2002	26.11.2002	Ano	64255611
	05.11.2002	26.11.2002	Ano	64255611
	28.04.2000	19.05.2000	Ano	00020478
24.05.2011	10.06.2011	13.06.2011	Ne	
	12.06.2000	24.07.2000	Ne	
	29.12.2003	26.02.2004	Ne	64255611
	06.08.2007	31.08.2007	Ne	64255611
	19.07.2007	07.08.2007	Ne	60934875
	19.11.2007	09.01.2008	Ne	64255611
	15.06.2005	07.07.2005	Ne	25940210
	23.04.2004	13.05.2004	Ne	15055531
02.10.2012	29.11.2012	03.12.2012	Ne	18844031 18844031
	11.03.2002	05.04.2002	Ne	64255611
	06.08.2007	31.08.2007	Ne	64255611
10.11.2006	13.11.2007	11.12.2007	Ne	00020478
	01.09.2008	15.09.2008	Ne	64255611
	06.08.2007	31.08.2007	Ne	64255611
11.04.2001	10.05.2001	25.05.2001	Ne	
	19.11.1999	15.12.1999	Ne	48153907
	01.09.2008	15.09.2008	Ne	64255611
	15.06.2005	07.07.2005	Ne	25940210
28.01.2011	18.02.2011	22.02.2011	Ne	
	01.09.2008	15.09.2008	Ne	64255611
	06.02.2007	22.02.2007	Ano	64255611
	29.12.2003	26.02.2004	Ne	64255611
	28.05.2007	14.06.2007	Ano	60934875
	30.11.1999	30.11.1999	Ne	25259997
	17.08.2007	17.09.2007	Ne	64255611
	11.03.2002	05.04.2002	Ne	64255611
	27.04.2007	15.05.2007	Ne	64255611
	18.09.2006	10.10.2006	Ne	25259997
	06.02.2007	22.02.2007	Ano	64255611
05.06.2014	25.06.2014	25.06.2014		
	29.06.1999	29.06.1999	Ne	00020478
22.06.2012	07.05.2013	07.05.2013	Ano	61682764 00020478
03.04.2013	01.08.2013	02.08.2013	Ano	43872981 43872981
06.04.1994	06.04.1994	06.04.1994	Ne	
10.10.2006	23.11.2006	04.12.2006	Ne	10078479
28.02.2008	17.03.2008	26.03.2008	Ne	
29.08.2001	10.12.2001	09.01.2002	Ne	
30.01.2005	02.03.2005	15.04.2005	Ne	00020478
16.02.2000	14.12.2001	17.12.2001	Ne	60952229 neuedeno
	07.09.2007	07.09.2007	Ne	00020478

18.07.1994	05.01.1995	20.01.1995	Ne	45148775 12224227
14.01.2014	29.05.2014	09.06.2014	Ne	25163876
11.05.1996	11.05.1996	11.05.1996	Ne	
04.11.2010	23.02.2011	23.02.2011	Ne	25163876
22.08.1997	11.04.1998	11.04.1998	Ne	
11.03.1998	11.04.1998	11.04.1998	Ne	
	29.09.1993	25.11.1993	Ne	
21.09.2010	22.10.2010	20.11.2010	Ne	
16.06.1999	31.12.1999	31.12.1999	Ne	
15.06.2010	10.08.2010	10.08.2010	Ne	00020478 25163876
02.05.2002	03.09.2002	03.09.2002	Ne	
19.09.1997	22.04.1998	22.04.1998	Ne	
28.02.2004	25.03.2004	15.04.2004	Ne	62472950 69364036
15.12.1995	23.11.1996	23.11.1996	Ano	46355821
	01.01.2003	01.01.2003	Ne	
18.12.1996	19.02.1997	19.02.1997	Ne	
12.07.2010	18.08.2010	21.09.2010	Ne	
29.12.2008	04.02.2009	27.02.2009	Ne	
12.11.2001	12.11.2001	13.11.2001	Ne	
	18.06.2007	07.12.2007	Ano	25576992
	05.02.2008	04.03.2008	Ano	25576992
	19.12.2006	20.02.2007	Ano	25576992
	12.03.1998	04.04.1998	Ne	12226084 16902416
21.04.2008	03.04.2008	07.05.2008	Ne	00020478
17.05.1999	13.07.1999	27.07.1999	Ne	47469846
	29.11.1993	19.03.1994	Ne	
21.01.2008	10.02.2009	10.02.2009	Ne	
30.11.2001	21.06.2002	21.06.2002	Ne	
10.03.2012	30.03.2013	30.03.2013	Ne	
26.07.2000	30.09.2000	30.09.2000	Ne	
02.02.2009	02.03.2009	23.03.2009	Ne	70656274
19.08.2010	11.03.2011	28.11.2011	Ne	25567179 00072486 neuvedeno 26042452
09.10.2008	02.01.2009	09.01.2009	Ne	46962859
17.02.2004	09.03.2004	18.03.2004	Ne	70656274
13.02.2012	07.03.2012	27.03.2012	Ne	70656274
16.07.2001	09.08.2001	21.08.2001	Ne	60952229
03.03.1998	29.09.1999	29.09.1999	Ne	15051765
11.12.1997	27.01.1998	27.01.1998	Ne	
28.02.2008	19.12.2008	19.12.2008	Ne	00020478
04.06.2007	11.04.2008	11.04.2008	Ne	
02.05.2007	17.08.2007	17.08.2007	Ne	00020478
24.07.2001	16.08.2001	16.08.2001	Ne	
03.01.2003	03.01.2003	03.01.2003	Ne	
21.02.2000	16.07.2000	16.07.2000	Ne	
01.06.2005	18.08.2005	25.08.2005	Ne	00020478
04.04.2008	30.04.2008	11.09.2008	Ne	26026651
22.01.2001	22.01.2001	01.02.2001	Ne	
	06.03.1995	28.08.1995	Ne	46962859
06.03.2007	16.04.2007	24.04.2007	Ne	26026651
11.06.2001	01.02.2002	01.02.2002	Ne	

02.02.2005	10.05.2005	20.06.2005	Ne	41601483
22.05.2012	21.11.2012	21.11.2012	Ano	41601483
27.03.2000	31.07.2000	31.07.2000	Ne	
07.09.1998	07.09.1998	07.09.1998	Ne	
02.11.1998	29.04.1999	29.04.1999	Ne	
16.03.1998	30.07.1999	30.07.1999	Ne	26131749
05.03.2003	20.05.2003	11.06.2003	Ne	62752502
11.06.2010	10.09.2010	10.09.2010	Ne	
	18.01.2001	01.04.2001	Ne	00020478
	24.03.2006	24.03.2006	Ano	60934875
29.11.2007	30.04.2008	30.04.2008	Ano	15049248
	23.10.2009	23.10.2009	Ano	15049248
	05.06.2007	05.06.2007	Ano	60934875
	24.02.1997	03.04.1997	Ne	00020478
24.07.2004	03.09.2004	03.09.2004	Ano	41601483
	20.04.2006	20.04.2006	Ano	25259997
15.11.2003	02.01.2004	21.01.2004	Ne	40527514
14.09.2001	15.09.2003	03.11.2003	Ne	61499552
27.11.2012	18.09.2013	18.09.2013	Ano	26346257 48223981
04.03.1996	20.05.1998	21.06.1998	Ne	12188310
	27.05.2003	28.07.2003	Ano	49791389
01.08.2006	27.10.2006	16.11.2006	Ano	47071117 48223981
14.11.2009	06.04.2010	08.04.2010	Ano	61499552
16.02.2011	09.03.2012	15.03.2012	Ano	12846724
21.07.2007	20.11.2007	20.11.2007	Ano	61777048
	08.09.1998	09.11.1998	Ne	
25.07.2008	18.02.2009	01.04.2009	Ano	25259997
	04.03.2002	16.04.2002	Ne	00020478
	05.05.2000	05.05.2000	Ne	43226388
13.05.2011	29.11.2011	29.12.2011	Ano	47116901
01.11.2006	20.06.2007	01.07.2007	Ano	65945735 25180916 65945735 65945735 14481405 25180916
20.11.2010	11.08.2011	01.09.2011	Ano	00559709
22.03.2011	19.04.2011	13.05.2011	Ano	46977465
19.12.2009	21.07.2010	21.07.2010	Ano	25227751
23.07.2008	09.03.2009	24.04.2009	Ano	49453301 47974460, 65993390 00095711 47974460
26.08.2010	22.12.2010	22.12.2010	Ano	26349469
21.10.2009	01.03.2010	02.03.2010	Ano	25056140
02.04.2014	26.08.2014	26.08.2014	Ano	48360686
21.09.2011	03.04.2012	16.04.2012	Ano	61499552 61499552
23.04.1994	02.04.1996	07.05.1996	Ne	12188310
27.11.2002	18.12.2002	16.01.2003	Ano	25684213
	27.10.2004	16.11.2004	Ne	46952055
24.07.2013	22.10.2013	22.10.2013	Ano	48114723

19.03.2001	07.09.2001	28.12.2001	Ano	48223981
27.03.1999	03.09.1999	30.09.1999	Ano	41601483
07.03.2009	26.06.2009	12.08.2009	Ano	48223981
03.10.2000	25.02.2004	15.04.2004	Ano	12514829 12514829
	19.11.2003	28.01.2004	Ano	11393807
25.09.2003	13.10.2003	08.12.2003	Ne	44171625
24.03.2012	21.09.2012	21.09.2012	Ano	25227751
08.05.2002	23.12.2003	16.01.2004	Ano	49453301
	26.05.1994	31.12.1994	Ne	42016967
08.11.2006	19.02.2007	28.02.2007	Ne	
27.12.2006	16.05.2007	16.05.2007	Ano	41601483
17.03.2007	26.09.2007	29.10.2007	Ano	64255611
15.05.2013	11.09.2013	11.09.2013	Ano	45787913 45787913
21.10.1999	02.03.2000	30.11.2000	Ano	00525391
23.01.2009	03.12.2009	11.12.2009	Ano	00525391
06.08.2011	09.04.2012	24.05.2012	Ano	00525391
17.12.2002	13.08.2003	19.08.2003	Ano	61499552 00020478
15.04.2014	01.09.2014	04.09.2014	Ano	44847548 44847548, 45787913 44847548, 45787913 44847548, 45787913 44847548, 45787913 44847548, 45787913 44847548, 45787913 44847548, 45787913
12.04.2010	03.03.2011	07.03.2011	Ano	48360686
	02.04.2002	15.04.2002	Ano	48114723
21.10.2013	10.04.2014	11.04.2014	Ano	62497090
31.03.2010	30.09.2010	06.10.2010	Ano	45787913
07.11.2005	20.10.2006	21.12.2006	Ano	00525391
12.07.2013	26.05.2014	27.05.2014	Ano	25199161
29.06.1997	01.01.1999	30.10.1999	Ano	00525391
12.07.2013	26.05.2014	27.05.2014	Ano	25199161
06.05.2006	18.08.2006	03.09.2006	Ano	41601483
10.05.2013	30.10.2013	19.11.2013	Ano	
05.02.2014	01.09.2014	04.09.2014	Ano	44847548 44847548, 45787913 44847548, 45787913 44847548, 45787913 44847548, 45787913 44847548, 45787913 44847548, 45787913
28.12.2007	24.07.2008	08.08.2008	Ano	45787913
25.04.2009	08.09.2009	29.09.2009	Ano	61499552
29.03.2010	29.10.2010	01.11.2010	Ano	61682764

08.10.2011	11.02.2012	11.02.2012	Ano	neuedeno 01312774, 63470985
01.10.2007	20.05.2008	18.06.2008	Ano	44847548
01.02.2008	29.02.2008	02.06.2008	Ano	61499552 25259997
20.05.2005	23.09.2005	23.10.2005	Ano	60934875
17.10.2008	01.06.2009	15.08.2009	Ano	48531146
17.04.2007	08.11.2007	19.12.2007	Ano	00525391
24.04.2006	16.11.2006	21.12.2006	Ano	00525391
20.05.2005	23.09.2005	23.10.2005	Ano	60934875
	16.08.2004	15.12.2004	Ano	00525391
05.12.2011	27.04.2012	07.05.2012	Ano	45787913
25.10.2007	28.05.2008	25.06.2008	Ano	00525391
24.11.2011	27.04.2012	07.05.2012	Ano	45787913
30.10.2011	03.07.2012	26.07.2012	Ano	40233308 00525391
27.09.2013	05.03.2014	05.03.2014	Ano	61682764
04.04.2005	18.07.2005	30.07.2005	Ano	64255611
19.03.2004	16.08.2004	30.11.2004	Ano	25259997
10.08.2013	18.12.2013	19.12.2013	Ano	62497090
19.10.2010	11.05.2011	22.06.2011	Ano	61499552
18.02.2010	08.07.2010	01.09.2010	Ano	18844031
28.08.2009	31.12.2009	28.01.2010	Ano	25259997
22.10.2009	30.04.2010	03.06.2010	Ano	
15.01.2007	17.07.2007	13.09.2007	Ano	61682764 48110141
10.07.2006	26.10.2006	05.01.2007	Ano	48110141 46962859
06.05.2003	26.08.2003	19.10.2003	Ano	48110141
17.12.2008	15.06.2009	14.07.2009	Ano	11393807
30.06.2005	07.10.2005	15.12.2005	Ano	18844031
01.08.2005	14.11.2005	20.12.2005	Ano	48110141 48110141
17.09.2001	01.08.2002	15.10.2002	Ano	48110141
29.01.2007	15.10.2007	30.11.2007	Ano	48110141 18844031
22.08.2010	09.02.2011	21.03.2011	Ano	00525391
06.06.2001	21.09.2001	04.02.2002	Ano	00525391
02.05.2006	24.08.2006	10.09.2006	Ano	45787913
03.01.1995	30.03.1997	30.12.1997	Ano	00525391
11.06.2013	19.12.2013	10.01.2014	Ano	42864445
16.08.2010	03.02.2011	14.02.2011	Ano	15439909
25.07.2013	03.10.2013	14.10.2013	Ano	27791645 64608531
18.10.2012	28.12.2012	28.12.2012	Ano	00020478 60709944
15.05.2000	15.01.2001	12.02.2001	Ano	
16.04.2014	30.09.2014	30.09.2014	Ano	26271044
08.08.2001	14.05.2002	14.05.2002	Ano	41601483
	14.07.1999	21.03.2000	Ano	62497090
11.01.2013	02.12.2013	02.12.2013	Ano	61682764
03.04.2001	09.05.2002	15.08.2002	Ano	11363509
29.10.2003	09.06.2004	09.06.2004	Ano	46708456 46708456 44569521
26.02.2003	24.06.2003	02.12.2003	Ano	26325438

29.12.1998	06.04.2000	06.09.2000	Ano	11411121
15.08.2006	01.12.2006	01.12.2006	Ano	63470985 63470985 63470985
01.09.2011	05.04.2012	19.04.2012	Ano	25227751
02.05.1999	05.02.2002	08.03.2002	Ne	
22.12.1997	26.08.1999	22.12.1999	Ano	45787913
	08.08.2006	22.08.2006	Ano	26349469
07.12.1999	27.03.2000	11.04.2000	Ano	61535818
16.12.1998	12.12.2002	26.02.2003	Ano	11363509
	12.02.2004	17.09.2004	Ano	40527514
28.04.1999	20.05.2002	08.11.2002	Ano	11363509
	21.01.2006	08.06.2006	Ne	42850541
	14.01.2005	09.05.2005	Ano	42850541
	07.01.2005	10.03.2005	Ne	
	09.02.1998	29.05.1998	Ano	
03.05.1999	05.02.2002	01.07.2002	Ano	
27.02.2010	25.09.2010	25.09.2010	Ano	46708456
17.04.2010	16.11.2010	16.11.2010	Ano	41601483
	19.07.1999	18.05.2000	Ano	
26.04.2002	05.06.2002	08.08.2002	Ano	46708456
09.10.2004	28.02.2005	16.03.2005	Ano	46708456
11.07.2013	03.04.2014	30.04.2014	Ano	25227751
28.12.1998	30.12.1998	10.02.1999	Ano	14875195 27331083
16.11.2010	17.05.2011	18.05.2011	Ano	47116901
16.11.2006	07.02.2007	28.02.2007	Ano	46708456
08.01.2013	11.09.2013	01.10.2013	Ano	40527514
29.03.2000	03.02.2005	25.04.2005	Ne	11363509
10.03.1998	16.08.1999	30.11.1999	Ano	11363509
27.06.2013	15.09.2014	18.09.2014	Ano	26271044
18.10.2004	07.04.2005	22.04.2005	Ano	44569521 neuedeno
28.06.2002	04.12.2003	09.12.2003	Ano	49453301
22.07.2009	04.12.2009	04.12.2009	Ano	26271044 63219255
15.10.2007	30.04.2008	31.05.2008	Ano	26131749
23.08.1999	18.02.2000	14.03.2000	Ano	46708456
15.11.2011	11.05.2012	11.05.2012	Ano	25476891
28.02.2013	06.08.2013	14.08.2013	Ano	26221543
29.04.1999	05.02.2002	08.03.2002	Ne	
	23.03.2009	06.05.2009	Ano	40527514
	14.12.2004	09.02.2005	Ne	42850541
23.04.2009	05.11.2009	16.12.2009	Ano	46887954
	29.10.2008	24.11.2008	Ano	11363509
01.09.2011	17.05.2012	29.05.2012	Ano	25227751
27.07.2012	26.11.2012	27.11.2012	Ano	26221543
30.11.2012	10.05.2013	17.06.2013	Ano	
31.01.2011	22.04.2011	26.04.2011	Ano	11393807
06.01.2011	10.02.2012	20.02.2012	Ano	11393807
07.02.2011	20.06.2011	21.06.2011	Ano	11393807
02.08.2012	12.04.2013	16.05.2013	Ano	44569521
02.08.2012	12.04.2013	16.05.2013	Ano	44569521
25.02.2004	17.03.2004	31.05.2004	Ne	49453301
	19.02.2004	08.06.2004	Ano	
30.08.1997	16.09.1997	10.10.1997	Ne	
	01.07.1996	26.07.1996	Ne	27697568

24.10.2003	10.12.2003	25.01.2004	Ne	49973746
08.06.1995	20.11.1997	30.03.1998	Ne	12188310
05.07.2006	19.09.2006	30.09.2006	Ne	26943646
18.07.2012	20.09.2012	25.09.2012	Ano	26221543
03.12.2013	02.07.2014	01.08.2014	Ano	64608531
30.01.2014	30.05.2014	30.05.2014	Ano	25227751 40527514
27.11.2012	15.05.2013	15.05.2013	Ano	72274433
17.07.2008	08.04.2009	10.04.2009	Ano	46682449 28098587 65945735 00559709 14508338 65945735 65945735 65945735 65945735 65945735 25180916 25180916
22.08.2007	15.11.2013	15.11.2013	Ano	14481405 14508338 41321855 65945735 neuedeno neuedeno neuedeno neuedeno neuedeno neuedeno neuedeno neuedeno
24.04.1999	12.11.1999	10.01.2000	Ne	
01.09.2011	01.11.2012	01.11.2012	Ano	49791389 61777048
15.11.2012	12.08.2013	12.08.2013	Ano	48360686
25.05.2004	13.07.2004	27.07.2004	Ne	49973746
05.11.2004	20.05.2005	20.05.2005	Ano	41601483
24.10.2008	03.11.2008	26.11.2008	Ano	25233025
07.11.2007	11.02.2008	13.03.2008	Ano	42767661 63320819 63320819 12679119
08.09.2012	11.01.2013	11.01.2013	Ano	27720071
15.03.2010	10.12.2010	10.12.2010	Ano	00020478 10264175 25227751
12.07.2002	04.09.2002	04.09.2002	Ano	27817997
19.05.2011	26.10.2011	31.10.2011	Ano	26221543
27.02.2006	10.10.2006	02.11.2006	Ano	42767661
05.12.2012	31.05.2013	03.06.2013	Ano	43872981 45816859 14938634
21.06.2013	05.11.2013	05.11.2013	Ano	25227751

18.02.2014	24.06.2014	24.06.2014	Ano	61682764 61682764 neuedeno 61682764 61682764 61682764 61682764 61682764 61682764
	09.06.2006	27.06.2006	Ano	00020478 61682764
03.07.2008	30.10.2008	05.12.2008	Ano	49453301
24.09.2010	11.03.2011	14.03.2011	Ano	63470985
22.04.2010	09.12.2010	09.12.2010	Ano	25576992
22.10.2012	25.07.2013	25.07.2013	Ano	25935721 25935721, 27545857, 27466728 25935721 25935721
22.10.2012	25.07.2013	26.07.2013	Ano	25935721
28.01.2013	22.08.2013	22.08.2013	Ano	neuedeno 64793036
28.12.2012	08.08.2013			72274433 72274433 72274433 63144069
30.09.1999	03.12.1999	03.12.1999	Ano	47974460
20.09.2004	09.02.2005	09.02.2005	Ano	
30.05.2006	29.08.2006	15.09.2006	Ano	42767661
06.06.2003	20.11.2003	10.12.2003	Ano	12403555 13875701
04.12.2002	17.02.2004	02.03.2004	Ano	25940210
12.10.2011	22.03.2012	23.03.2012	Ano	40527514
22.02.2011	08.06.2011	08.06.2011	Ano	
21.06.2008	18.11.2008	05.12.2008	Ano	48110141
15.07.2011	11.02.2012	11.04.2012	Ano	10078479 48430749 26271044
25.08.2011	30.11.2011	30.11.2011	Ano	63480999
18.04.2012	19.09.2012	19.09.2012	Ano	26271044
20.05.2011	06.12.2011	06.12.2011	Ano	44847548
	11.12.2007	07.01.2008	Ano	25935721
21.10.2009	01.06.2010	02.06.2010	Ano	47246138 72147237
05.07.2007	19.11.2007	19.11.2007	Ano	48531146
	06.10.2007	01.11.2007	Ano	44569521 48289761
24.08.2011	30.03.2012	30.03.2012	Ano	27545857
20.11.2003	01.10.2004	19.10.2004	Ano	63320819 47974460 41601483 47974460 47974460

12.12.2005	13.08.2007	16.10.2007	Ano	45317551 neuedeno
24.07.2002	07.07.2005	30.08.2005	Ano	11363509 10379274
30.05.2012	20.11.2012	20.11.2012	Ano	62497090 25094459
19.02.2003	15.08.2003	22.08.2003	Ano	63470985
	07.04.2003	25.08.2003	Ano	neuedeno 27555364
10.10.2003	22.01.2004	01.04.2004	Ano	25576992
19.08.2002	14.01.2003	30.01.2003	Ano	41601483
11.12.2008	26.02.2009	04.03.2009	Ano	72274433
20.09.2013	31.12.2013	31.12.2013	Ano	26085518
24.11.2008	25.02.2009	03.04.2009	Ano	13875701 11393807
08.08.2012	22.03.2013	22.03.2013	Ano	47116901
01.05.2010	08.07.2010	08.07.2010	Ano	60934875 18602495 00020478
18.07.2012	14.12.2012	14.12.2012	Ano	63470985
23.11.2006	20.12.2006	19.01.2007	Ano	64719456 67959580
21.12.2002	19.03.2003	30.03.2003	Ano	neuedeno 26271044
24.05.2004	07.07.2004	07.07.2004	Ano	47974460
18.05.2004	07.07.2004	07.07.2004	Ano	45797072 (do 01.02.2013), 48035599 47974460
07.04.2003	15.12.2004	15.12.2004	Ano	42767661
22.03.2013	19.08.2013	20.08.2013	Ano	25567179
14.07.2008	10.12.2010	17.12.2010	Ano	63470985 25576992 00205541 63470985
25.10.2011	15.12.2011	16.12.2011	Ano	41601483
20.11.1998	12.04.1999	27.05.1999	Ano	41601483
05.08.2011	30.03.2012	30.03.2012	Ano	neuedeno 62806696
	25.08.2003	23.12.2003	Ano	14763583
04.10.2004	09.02.2005	26.10.2005	Ano	46355243 11363509 45317551
	19.06.2003	29.07.2003	Ano	25935721
06.08.2007	17.12.2007	14.01.2008	Ano	49453301
20.10.2006	14.02.2007	20.03.2007	Ano	26221543
16.07.1999	16.03.2001	16.03.2001	Ano	13492683
23.01.2014	16.09.2014			61682764
15.11.2011	04.05.2012	04.05.2012	Ano	61499552
02.08.2006	16.10.2006	31.10.2006	Ano	41601483
07.03.2006	12.10.2006	27.12.2006	Ano	
18.04.2001	29.10.2001	15.11.2001	Ano	49974424
09.06.2009	09.12.2009	06.01.2010	Ano	25199161 47239620 47239620

10.09.2004	06.12.2005	01.01.2006	Ano	49453301
11.11.2002	02.01.2003	01.02.2003	Ano	00205541 48153915
16.09.2010	09.03.2011	09.03.2011	Ano	00020478 25227751
05.07.2011	16.09.2011	16.09.2011	Ano	45317551
04.06.2012	28.11.2012	05.12.2012	Ano	61499552 61499552 61499552 61499552 61499552
16.09.2002	05.04.2003	31.05.2003	Ano	26026651
31.01.2008	20.03.2009	21.03.2009	Ano	61682764 48223981
18.10.2012	27.06.2013	02.07.2013	Ano	25227751 25227751
26.01.2009	19.11.2009	04.12.2009	Ano	62497090 28714792 25094459
15.10.2012	27.05.2013	01.06.2013	Ano	44847548 86562142 86562142
06.09.2005	11.05.2006	11.06.2006	Ano	41601483
12.01.2008	04.09.2008	04.11.2008	Ano	11269570 48952770 49276433
13.05.2009	08.04.2010	09.04.2010	Ano	41601483
17.03.2005	11.01.2006	31.01.2006	Ano	
08.08.2012	03.04.2013	29.04.2013	Ano	00020478 10264175 45022011
	25.03.2009	25.08.2009	Ano	48110141
	20.07.2006	11.12.2006	Ano	26136015
24.01.2014	07.07.2014	07.07.2014	Ano	
24.01.2014	07.07.2014	07.07.2014	Ano	72274433
	15.12.2000	15.12.2000	Ano	47452943
23.12.2000	02.04.2002	18.09.2002	Ne	45806071
25.07.2009	08.12.2009	10.12.2009	Ano	26221543
14.06.2007	10.09.2007	15.10.2007	Ano	
06.11.2004	16.11.2005	15.12.2005	Ano	49453301 neuedeno neuedeno 41601483
20.07.1999	13.08.1999	13.08.1999	Ano	10078479
05.10.2006	05.03.2007	05.03.2007	Ano	00559709
23.06.2009	28.08.2009	28.08.2009	Ano	41601483 26271303
17.02.2011	17.10.2011	18.10.2011	Ano	40527514
30.04.2013	06.12.2013	06.12.2013	Ano	62497090
06.10.2006	03.04.2007	15.06.2007	Ano	48223981
	30.07.2005	28.12.2005	Ano	00020478
01.09.2010	19.10.2010	19.10.2010	Ano	45317551 00020478
29.06.2011	28.12.2011	02.02.2012	Ano	47469846
21.04.2004	20.08.2004	01.09.2004	Ano	
	08.12.2009	09.12.2009	Ano	26475081

	21.06.2000	20.07.2000	Ano	44847548
26.06.2008	05.11.2008	17.03.2009	Ano	45241104
14.01.2013	17.04.2013	17.04.2013	Ano	
12.09.2012	14.12.2012	31.12.2012	Ano	10264175 26085518
11.06.2010	02.09.2010	21.09.2010	Ano	27791645
15.04.2013	19.09.2013	27.09.2013	Ano	18844031
19.07.2002	23.01.2003	24.01.2003	Ano	neuedeno 25380303
07.09.2010	25.11.2010	26.11.2010	Ano	25935721
	05.02.2003	01.04.2003	Ano	44569912 44569521 11441194 48288055 16413300
04.06.2009	11.09.2009	11.09.2009	Ano	25567179 25567179 25567179 60838744 48511005 44894759 (do 31.12.1993), 66191084 28597044
05.03.2011	15.09.2011	31.10.2011	Ano	25935721, 274
	11.12.2004	17.02.2006	Ano	44847548
24.06.2008	16.10.2009	02.11.2009	Ano	15063241 63219255 48289761 26271044
17.04.2012	17.08.2012	05.09.2012	Ano	25935721
10.07.2001	17.01.2002	17.02.2002	Ano	neuedeno neuedeno neuedeno neuedeno neuedeno
14.07.2000	27.09.2000	20.11.2000	Ano	46345906 neuedeno
15.11.2013	27.03.2014	27.03.2014	Ano	41601483
10.12.2012	18.04.2013	22.04.2013	Ano	11393807
12.06.2008	06.11.2008	15.12.2008	Ano	00020478 43090150 60932171
09.05.2014	01.09.2014	01.09.2014	Ano	45317551
26.04.2010	09.11.2010	09.11.2010	Ano	48110141
	11.05.2002	25.07.2002	Ano	64255611
04.10.2004	08.02.2005	08.03.2005	Ano	27331083
14.04.2005	06.06.2005	06.06.2005	Ano	47974460
25.01.2010	24.11.2010	24.11.2010	Ano	62497090 25199161 62497090 62497090
25.08.2001	05.03.2002	05.09.2002	Ano	63470985
22.07.2002	29.07.2002	12.08.2002	Ano	47976250 42767661
27.08.2012	22.08.2013	11.09.2013	Ano	25227751

10.06.2011	02.12.2011	07.12.2011	Ano	neuedeno neuedeno
18.11.2002	23.10.2003	08.11.2003	Ano	45022011
08.07.2005	30.09.2005	30.09.2005	Ano	41601483
08.07.2005	30.09.2005	30.09.2005	Ano	
24.01.2002	18.03.2002	18.03.2002	Ano	
19.03.2003	12.12.2003	30.12.2003	Ano	49453301
	02.08.2004	22.10.2004	Ano	45566089
26.11.2009	27.05.2010	28.05.2010	Ano	27535991 61499552 48267945
28.02.2011	07.11.2011	24.11.2011	Ano	64255611
21.10.2003	14.05.2004	23.06.2004	Ano	47909480
	07.06.2002	03.09.2002	Ano	00020478
01.02.2010	02.07.2010	16.07.2010	Ano	11393807
08.11.2001	28.05.2002	29.10.2002	Ne	48110141
15.04.2013	23.09.2013	23.09.2013	Ano	41601483
02.03.2011	29.03.2012	08.10.2012	Ano	48110141
05.01.2011	16.06.2011	04.11.2011	Ano	70091498
12.01.2011	27.04.2011	27.04.2011	Ano	47668024
03.05.2013	21.11.2013	17.01.2014	Ano	27331083
	08.03.2005			41601483
02.04.2012	01.01.2013	15.01.2013	Ano	40527514
27.10.2010	05.01.2011	20.01.2011	Ano	43820654 25576992
03.12.2010	29.08.2011	13.12.2011	Ano	47668024
30.04.2001	17.09.2001	06.11.2001	Ano	63470985
12.12.2002	03.06.2003	17.07.2003	Ano	
16.11.2009	05.01.2010	08.02.2010	Ano	70458979 25251431
01.10.2008	15.08.2009	06.11.2009	Ano	25940210
10.12.2012	24.06.2013	27.06.2013	Ano	
18.06.2009	28.10.2009	05.01.2010	Ano	26271044
26.05.2004	13.12.2004	13.12.2004	Ano	42767661
11.02.2011	07.11.2011	07.11.2011	Ano	48582620
30.08.1999	14.07.2000	10.12.2000	Ano	41601483
16.07.2004	04.01.2005	04.01.2005	Ano	
31.12.2012	26.09.2013	30.09.2013		43820654 43820654 43820654 43820654 43820654 43820654 43820654
24.12.2003	30.06.2004	30.06.2004	Ano	61535818 61535818
06.01.2014	06.08.2014	21.08.2014		15040585 18879616
07.01.2014	14.07.2014	14.07.2014	Ano	27142094 27142094 27142094
20.08.2010	13.12.2010	22.12.2010	Ano	47668024
17.10.2003	16.02.2004	03.03.2004	Ano	10535888
30.06.2012	07.12.2012	31.12.2012	Ano	10264175 72274433
	10.04.2002	31.12.2002	Ano	26475081
11.02.2003	16.10.2003	15.11.2003	Ano	00559709

02.12.1999	10.03.2000	01.04.2000	Ano	41601483
20.11.2013	21.07.2014			47116901
23.02.2011	20.09.2011	20.09.2011	Ano	41601483
09.12.2005	12.04.2006	17.05.2006	Ano	00020478
21.12.2002	04.06.2003	17.07.2003	Ano	63470985
09.11.2010	27.06.2011	04.01.2012	Ano	
20.01.2013	07.06.2013	30.09.2013	Ano	26085518
07.09.2005	17.04.2008	22.04.2008	Ano	neuvedeno 48267945 18601227
29.03.2004	21.05.2009	04.06.2009	Ano	25227751
17.08.2010	18.11.2010	02.12.2010	Ano	25567179
18.02.2010	24.06.2010	24.06.2010	Ano	40527514 64939511
26.11.2012	25.03.2013	15.04.2013	Ano	25094459
21.05.2010	25.10.2010	25.10.2010	Ano	41601483
11.04.2013	20.02.2014	13.03.2014	Ano	25227751
14.01.2011	29.07.2011	21.09.2011	Ano	47469846 25935721
10.06.2011	02.12.2011	07.12.2011	Ano	25935721
14.11.2002	17.10.2003	08.11.2003	Ano	45022011
26.03.2013	11.10.2013	11.10.2013	Ano	00559709
05.11.2013	02.09.2014			62497090
	01.01.2002	01.01.2002	Ano	
08.12.2000	06.02.2001	06.02.2001	Ano	
	06.12.2005	21.12.2005	Ano	45566089
28.05.2012	24.09.2012	27.09.2012	Ano	47974460
06.04.2010	31.01.2011	17.02.2011	Ano	46882821 27276554
24.03.2003	04.11.2003	01.01.2004	Ano	26475081
23.07.2003	24.09.2003	29.09.2003	Ano	13492683
	01.01.1997	01.03.1997	Ano	45787913
20.03.2002	04.06.2002	31.12.2002	Ano	60934875
20.03.2002	24.06.2002	31.12.2002	Ano	60934875
24.07.2003	12.03.2004	29.03.2004	Ano	10535888
	06.10.2007	05.11.2007	Ano	
03.03.2012	10.08.2012	10.08.2012	Ano	00559709
20.07.2005	05.06.2006	05.06.2006	Ano	48223981
01.06.2011	23.03.2012	23.03.2012	Ano	40527514
28.05.2009	26.10.2009	27.10.2009	Ano	
27.09.2001	12.11.2001	12.11.2001	Ano	47974460
23.01.2003	01.06.2004	17.06.2004	Ano	48110141
	02.03.2000	02.03.2000	Ano	45566089
28.07.2010	20.10.2010	26.10.2010	Ano	72274433
12.08.2010	03.12.2010	06.12.2010	Ano	27331083 65990960 64255611
11.04.2005	09.09.2005	09.11.2005	Ano	11269570
09.08.2001	03.12.2001	19.12.2001	Ano	63470985
09.04.2003	28.10.2003	15.12.2003	Ano	
	02.04.2009	15.06.2009	Ano	
05.03.2004	21.02.2005	15.04.2005	Ano	
09.11.2006	14.12.2006	20.02.2007	Ano	
12.02.2004	05.05.2004	15.07.2004	Ne	00559709
23.07.2007	11.02.2008	20.03.2008	Ano	
26.09.2003	15.02.2005	19.03.2005	Ne	44171625
	12.06.2006	02.09.2006	Ano	44171625

24.12.2008	23.04.2009	20.06.2009	Ano	
24.12.2008	06.08.2014	01.09.2014		
08.03.2000	27.12.2000	28.02.2001	Ano	
26.04.2013	27.12.2013	13.01.2014	Ano	
	29.03.2003	29.05.2003	Ano	
17.06.2010	24.08.2010	25.08.2010	Ano	60934875
30.03.2012	25.07.2012	01.08.2012	Ano	63470985
	03.01.2000	11.04.2000	Ano	44847548
10.01.2011	19.07.2011	08.08.2011	Ano	18601227 18601227 18601227 18601227
24.10.2006	07.05.2007	07.05.2007	Ano	26271044
27.04.2002	03.12.2002	19.12.2002	Ano	41601483
07.02.2007	30.10.2007	17.11.2007	Ano	41601483 11576961
15.03.2007	20.04.2007	31.05.2007	Ano	13875701 11393807
26.08.2009	28.11.2011	15.12.2011	Ano	15063241 neuedeno
	01.02.2000	13.07.2000	Ano	
06.12.2002	27.06.2003	03.07.2003	Ano	46345906 60701609 63470985 neuedeno
19.07.2006	06.02.2007	08.02.2007	Ano	48289761
25.04.2013	27.07.2013	12.08.2013	Ano	25094459
22.06.2013	16.07.2014	29.07.2014	Ano	neuedeno 48288055
17.03.2009	22.04.2009	14.05.2009	Ano	
18.01.2011	22.04.2011	26.05.2011	Ano	48110141
10.02.2005	21.11.2005	01.01.2006	Ano	25940210
22.09.2011	05.01.2012	05.01.2012	Ano	
14.08.2009	18.02.2010	04.03.2010	Ano	61682764
18.01.2003	20.10.2003	15.12.2003	Ano	25733486
	27.12.2005	12.01.2006	Ano	26131749
06.12.2012	28.05.2013	28.05.2013	Ano	64608531
	17.08.2007	20.08.2007	Ano	00020478 25945700
10.04.2006	20.11.2006	13.12.2006	Ano	26475081
	27.04.2011	27.04.2011	Ano	62497090 28148916, 62497090 62497090, 28148916
21.01.2003	15.04.2003	15.04.2003	Ano	27697568
13.02.2010	12.07.2010	12.07.2010	Ano	27720071
27.03.2000	07.12.2000	20.12.2000	Ano	41601483
20.09.2012	03.09.2013	27.09.2013	Ano	26136015
31.08.2004	04.03.2005	04.03.2005	Ano	00559709
17.01.2013	09.04.2014	09.04.2014	Ano	26085518
18.07.2012	29.03.2013	29.03.2013	Ano	10078479
23.12.2013	04.06.2014	04.06.2014	Ano	43820654 43820654 43820654 43820654 43820654

04.12.2009	19.05.2010	17.08.2010	Ano	47469846 48154491 47469846 47469846 25935721 64255611 47469846 47469846 47469846 47469846 47469846 47469846 47469846 47469846 47469846 47469846 47469846 47469846 47469846
17.06.2009	27.11.2009	11.12.2009	Ano	40527514
26.08.2009	05.03.2010	05.03.2010	Ano	45317551 00020478
09.11.2012	03.06.2013	05.06.2013	Ano	
29.10.2010	08.06.2011	09.06.2011	Ano	47668024
27.12.2000	18.02.2002	01.07.2002	Ne	25940210
12.09.2011	02.02.2012	02.02.2012	Ano	26271044 26271044 26271044 26271044
	09.07.2007	21.08.2007	Ano	64255611
16.09.2011	04.01.2012	23.01.2012	Ano	49453301
	17.01.2003	01.04.2003	Ano	25935721
21.12.2012	31.05.2013	04.06.2013	Ano	43872981 14938634
30.06.2008	01.04.2009	30.05.2009	Ano	25576992
24.01.2011	06.05.2011	06.05.2011	Ano	26271044
16.06.2012	20.12.2012	17.01.2013		41601483
24.08.2012	22.03.2013	22.03.2013	Ano	72274433
28.11.2008	29.05.2009	07.07.2009	Ano	45566089 27466868
18.10.2013	11.12.2013	11.12.2013	Ano	00559709
05.05.2011	11.11.2011	15.11.2011	Ano	47668024 25576992
24.08.2009	28.04.2010	28.04.2010	Ano	48153915
11.09.2013	20.02.2014	25.02.2014	Ano	41601483
26.11.2012	04.04.2013	05.04.2013	Ano	47668024
21.12.2012	04.04.2013	05.04.2013	Ano	47668024
	20.08.2002	15.12.2002	Ano	
30.08.1996	27.05.2000	31.12.2000	Ne	48114723
29.04.2004	16.12.2004	16.12.2004	Ano	48531146
14.12.2013	05.03.2014	05.03.2014	Ano	48223981 48223981
12.01.2000	17.04.2000	01.05.2000	Ano	41601483
	01.03.2004	10.06.2004	Ano	14526212 64255611 14526212
28.08.2009	30.11.2009	23.12.2009	Ano	47469846 00020478

17.05.1999	05.08.1999	05.08.1999	Ne	11188324
20.09.2011	15.12.2011	15.12.2011	Ano	18844031
28.01.2010	31.03.2010	02.04.2010	Ano	61682764
29.12.2003	31.03.2004	19.04.2004	Ano	47714719
14.01.2013	17.07.2013	19.07.2013	Ano	25576992 63320819 25576992
07.06.2005	31.01.2006	22.03.2006	Ano	41601483
12.05.2011	21.11.2011	10.01.2012	Ano	10264175 00020478 25227751
25.06.2013	08.11.2013	28.11.2013	Ano	40527514 40527514 40527514 40527514
25.01.2008	27.05.2008	16.06.2008	Ano	41601483 41601483
02.11.2001	09.07.2002	01.08.2002	Ano	41601483
18.08.2011	20.12.2011	20.12.2011	Ano	64255611 neuvedeno 46345906
	02.03.1999	02.10.1999	Ano	26084031
11.12.2009	05.03.2010	05.03.2010	Ano	25567179
06.11.2012	17.12.2012	18.12.2012	Ano	64255611
02.07.2010	01.11.2010	12.11.2010	Ano	25567179
13.09.2010	14.06.2011	19.09.2011	Ano	25233025 72274433 45358460 25233025, 45358460, 72274433
16.01.2014	02.07.2014	02.07.2014	Ano	25094459
04.04.2006	14.06.2006	14.06.2006	Ano	41601483
10.11.2010	04.04.2011	28.04.2011	Ano	25567179
23.01.2010	22.10.2010	25.10.2010	Ano	49453301
19.05.2010	14.10.2010	22.10.2010	Ano	25567179
05.11.2013	20.03.2014	24.04.2014	Ano	64608531
26.04.2013	27.12.2013	13.01.2014	Ano	18879616
22.10.2003	27.12.2003	19.03.2004	Ano	14526212 48152897 64255611
18.04.2006	08.06.2006	12.10.2006	Ano	64255611
03.08.2009	01.10.2009	23.12.2009	Ano	27466728 64255611
29.12.2003	26.02.2004	04.04.2004	Ano	41601483
14.12.2013	24.06.2014	24.06.2014	Ano	25567179
	03.11.2000	02.12.2000	Ne	60934875
	25.05.2008	01.07.2008	Ano	27331083
22.09.2009	18.12.2009	18.12.2009	Ano	47974460
23.02.2011	20.06.2011	20.06.2011	Ano	49973746 41601483
18.06.2012	20.12.2012	04.02.2013	Ano	25945700
30.09.2004	07.02.2005	08.04.2005	Ano	41601483
02.11.2010	05.07.2011	05.07.2011	Ano	26085518

31.12.1996	07.02.1997	01.04.1997	Ano	65945735 46678468 46682449 65945735 neuedeno neuedeno neuedeno 49033131 10323341
27.05.2002	05.07.2003	09.07.2003	Ano	neuedeno neuedeno neuedeno 47246138
28.08.2004	27.05.2005	25.07.2005	Ano	47246138 47246138 47246138 47246138 neuedeno 47246138 47246138
19.11.2013	17.02.2014	21.02.2014	Ano	26085518
	10.06.2003	30.06.2003	Ne	27331083
21.08.2012	19.12.2012	19.12.2012	Ano	72274433 neuedeno
17.05.2004	07.07.2004	07.07.2004	Ano	47974460
28.05.2011	21.02.2012	21.02.2012	Ano	40527514
09.10.2003	06.08.2004	25.10.2004	Ano	41601483 26271044 neuedeno
15.01.2014	18.06.2014	18.06.2014	Ano	43820654
17.01.2006	11.08.2006	15.08.2006	Ano	25684213
	07.07.2005	10.11.2005	Ano	00020478
16.03.2006	17.05.2006	24.05.2006	Ano	
	20.10.2008	03.12.2008	Ano	14763583
	11.06.2002	23.09.2002	Ano	45566089
	01.08.2008	06.08.2008	Ano	15040585 45566089
07.05.2002	19.07.2002	06.08.2002	Ano	00027049 00027049 71759581
	16.07.2008	23.07.2008	Ano	26475081
09.09.2013	25.03.2014	26.03.2014	Ano	40527514
	01.11.2006	27.12.2006	Ano	00020478
12.10.2010	01.03.2011	01.03.2011	Ne	61535818
	19.04.2000	19.04.2000	Ano	64255611
	05.01.2004	01.03.2004	Ano	44569521 48289761
03.10.2008	23.12.2008	23.12.2008	Ano	27331083
	27.02.2004	29.03.2004	Ano	00020478
07.09.2000	14.11.2000	01.12.2000	Ano	63470985
27.10.2008	12.12.2008	12.12.2008	Ano	00027049
20.06.2012	18.06.2013	21.06.2013		48114723
11.11.2002	26.11.2003	26.11.2003	Ano	16361946
	22.10.1999	22.10.1999	Ano	47452943
	07.07.2005	18.07.2005	Ano	64255611
12.02.2010	09.03.2010	23.04.2010	Ano	48152897 45566089

27.06.2013	13.12.2013	19.02.2014		48114723 48114723, 67959580 48114723, 67959580 48114723, 67959580
08.08.2008	29.11.2008	05.12.2008	Ano	72274433
16.09.2011	08.12.2011	22.12.2011	Ano	
10.09.1998	01.06.1999	09.09.1999	Ano	63470985
24.08.2011	30.11.2011	30.11.2011	Ano	63480999
21.04.2005	06.02.2007	26.02.2007	Ano	
	01.12.2003	16.12.2003	Ano	44569521 48289761
04.07.2007	03.11.2008	26.11.2008	Ano	25227751 00020478 25227751 10264175
19.07.2001	02.10.2001	09.10.2001	Ano	47974460
	10.12.2009	15.12.2009	Ano	64255611
26.09.2011	15.12.2011	16.12.2011	Ano	26085518 26085518 62497090, 28148916
08.02.2012	15.06.2012	15.06.2012	Ano	26085518 18601227
05.09.2011	13.12.2012	14.12.2012	Ano	25056140
14.11.2012	09.04.2013	09.04.2013	Ano	41601483
28.05.2002	30.10.2002	02.01.2003	Ano	
25.09.2010	29.08.2011	01.11.2011	Ano	26085518
06.12.1995	07.08.1996	31.12.1996	Ne	
12.10.2004	18.02.2005	11.03.2005	Ano	41601483
08.04.2011	20.05.2011	20.05.2011	Ano	64793036
30.04.2010	27.08.2010	27.08.2010	Ano	61499552
27.09.2001	06.11.2002	28.11.2002	Ano	49453301
21.10.2005	30.03.2006	01.04.2006	Ano	48153915
26.11.2003	16.12.2003	16.12.2003	Ano	00020478
13.05.2011	06.12.2011	06.12.2011	Ano	44847548
25.09.2002	03.12.2003	04.12.2003	Ano	14481405 45022011
02.05.2002	16.09.2002	31.10.2002	Ano	41601483
03.07.2012	09.04.2013	09.04.2013	Ano	41601483
11.02.2014	03.07.2014	09.07.2014	Ano	26271044
19.02.2001	12.04.2001	01.05.2001	Ano	41601483
28.06.2002	19.05.2003	25.05.2003	Ano	65945735 45022011 00020681 65945735 25180916 46682449 65022572 48208264
29.06.2012	20.03.2013	20.03.2013	Ano	18601227 25199161
01.08.2012	17.10.2012	17.10.2012	Ano	26271044 00020478

21.06.2012	22.04.2013	22.04.2013	Ano	47668024 47668024
05.02.2002	24.06.2002	15.07.2002	Ano	63470985
18.05.2001	23.11.2001	23.11.2001	Ano	
04.10.2013	27.12.2013	27.02.2014	Ano	40527514 00027049
05.09.2000	05.03.2001	30.04.2001	Ano	43872981 43872981
01.10.2001	26.11.2001	04.04.2002	Ano	41601483
04.01.2001	21.06.2001	12.09.2001	Ano	63470985
03.11.2010	29.03.2011	18.04.2011	Ano	47668024
08.04.2008	18.12.2008	16.02.2009	Ano	26131749 42196868 25277898
06.06.2012	14.09.2012	14.09.2012	Ano	72274433
	14.09.2012	14.09.2012	Ano	72274433
23.10.2006	12.02.2007	02.03.2007	Ano	63470985
05.01.2004	09.02.2004	11.02.2004	Ano	62497090
23.06.2008	20.05.2009	27.07.2009	Ano	13492683
06.05.2000	04.01.2001	29.09.2001	Ano	neuedeno neuedeno neuedeno neuedeno neuedeno neuedeno
28.02.2007	12.06.2007	13.06.2007	Ano	41601483 47974460
09.04.1999	23.02.2000	31.05.2000	Ano	00027049
30.11.2006	05.12.2006	20.12.2006	Ano	67734995 25786458 25786458
28.12.2006	10.07.2007	10.07.2007	Ano	64255611
09.08.2007	07.12.2007	07.12.2007	Ano	26271044
10.07.2001	11.09.2001	11.09.2001	Ano	41601483
19.06.2000	30.03.2001	19.02.2002	Ano	46962859
25.05.2012	16.10.2012	16.10.2012		26271044
16.01.2008	10.12.2008	15.12.2008	Ano	28098587 65945735 65945735 63470985 25180916 46682449 60843659 26060701 26060701 26060701 65945735
22.01.2010	10.04.2010	15.04.2010	Ano	neuedeno neuedeno
18.10.2013	17.12.2013	17.12.2013	Ano	41601483
20.08.2013	09.12.2013	09.12.2013	Ano	25684213
03.01.2006	21.03.2006	21.03.2006	Ano	15055531
07.09.2012	23.01.2013	05.02.2013	Ano	26271044 01312774, 63470985
12.01.2012	09.05.2012	09.05.2012	Ano	64793036

06.10.1999	27.08.1999	22.09.1999	Ano	15394255
11.07.2012	31.08.2012	03.09.2012	Ano	47974460 47974460
20.09.2010	13.10.2010	18.10.2010	Ano	47974460
26.02.2009	04.02.2010	15.02.2010	Ano	
08.02.2006	10.10.2006	11.10.2006	Ano	25180916 14508338 25180916 25684213 65945735
30.01.2009	07.07.2009	07.07.2009	Ano	41601483
07.04.2012	17.08.2012	21.08.2012	Ano	48223981
06.02.2004	21.06.2004	01.11.2004	Ano	46962859
	18.11.2003	31.05.2004	Ano	26475081 40071553
05.02.2010	15.12.2010	15.12.2010	Ano	13492683 62497090
13.06.1996	15.10.1998	20.12.1998	Ne	00020478 43872981
23.11.2001	14.02.2002	14.02.2002	Ano	42767661
26.04.2010	04.10.2010	05.10.2010	Ano	46990798
10.05.2007	13.03.2008	10.06.2008	Ano	64255611
08.01.2014	16.07.2014	23.07.2014	Ano	
09.09.2011	28.11.2011	21.12.2011	Ano	47974460
25.12.2004	07.09.2005	31.12.2005	Ano	25261282 48951081 40527514
02.08.2010	29.11.2010	29.11.2010	Ano	
28.05.2002	03.07.2003	14.05.2004	Ano	44012292
11.03.2003	21.05.2003	23.06.2003	Ano	44012292
15.05.2002	13.09.2002	25.09.2002	Ano	44012292
19.12.2006	16.04.2007	30.05.2007	Ano	26225778
07.12.2011	13.04.2012	23.04.2012	Ano	25233025 25233025
25.04.2002	09.10.2002	09.12.2002	Ano	
24.05.2010	06.10.2010	06.10.2010	Ano	41601483
24.01.2006	24.11.2006	25.11.2006	Ano	43820654 65945735
13.10.2009	25.11.2009	08.12.2009	Ano	48110141
26.10.2005	09.01.2007	29.01.2007	Ano	61682764
11.08.1997	13.10.1997	01.11.1997	Ano	41601483 01312774, 63470985
25.08.2003	04.12.2009	19.01.2010	Ano	43872981 43872981 15063241
01.11.2006	23.01.2007	26.01.2007	Ano	63480999
02.03.2012	09.10.2013	09.10.2013	Ano	27142094
30.01.2008	07.02.2008	01.04.2008	Ano	13602861
22.09.2010	10.11.2010	16.11.2010	Ano	64255611
12.01.2004	25.08.2004	04.10.2004	Ano	49453301
04.02.1999	17.12.1999	17.12.1999	Ano	26084031

30.04.2010	08.12.2010	08.12.2010	Ano	47307218 62497090 62497090 13492683
11.02.2010	23.11.2010	29.11.2010	Ano	43820654 neuedeno
03.01.2011	28.03.2011	28.03.2011	Ano	26271044 26271044 26271044 26271044 47976250
30.10.2004	03.05.2005	31.12.2005	Ano	00020478
17.12.2004	13.10.2005	20.10.2005	Ano	63470985
21.11.2013	24.04.2014	30.04.2014	Ano	25094459
21.04.2010	17.11.2010	18.11.2010	Ano	42767661
26.06.2012	11.10.2012	25.10.2012	Ano	41601483
23.11.2000	22.01.2001	22.01.2001	Ano	neuedeno 47452943
	01.06.2007	04.06.2007	Ano	68489188
	14.10.2009	24.11.2009	Ano	
22.02.2002	03.04.2002	20.04.2002	Ne	26026651
18.06.2010	17.03.2011	17.03.2011	Ano	
05.01.2010	08.07.2010	08.07.2010	Ano	40527514
	30.11.1999	13.12.1999	Ne	
19.06.2008	15.01.2009	06.02.2009	Ano	46477667 11393807
19.01.2007	27.08.2007	31.12.2007	Ano	48582620 18602495
26.01.2008	10.04.2009	15.06.2009	Ano	46504788 (do 01.05.2013) 43872981
13.01.2012	07.05.2012	14.05.2012	Ano	11393807 11393807
27.09.2007	12.02.2008	04.03.2008	Ano	41601483
21.06.2011	17.10.2011	24.10.2011	Ano	60701609 41601483
11.09.2001	12.07.2002	12.07.2002	Ano	40439399
	30.05.2003	30.12.2003	Ano	44847548
06.12.2004	05.04.2005	17.06.2005	Ano	48154491
07.06.2013	10.01.2014	23.01.2014	Ano	47668024
	22.05.2003	22.07.2003	Ano	64255611
16.06.2009	13.05.2010	13.05.2010	Ano	25576992
06.08.2000	27.12.2000	27.12.2000	Ano	
18.11.2010	17.02.2011	28.02.2011	Ano	
01.11.2010	11.03.2011	11.03.2011	Ano	64793036 15040585 74573306
12.08.2003	26.01.2004	31.03.2004	Ano	43872981
18.05.2010	07.10.2010	07.10.2010	Ano	26271044 00020478
31.08.2001	26.09.2001	01.10.2001	Ano	41601483
13.01.2011	04.05.2011	04.05.2011	Ano	26271044

	16.03.2009	24.04.2009	Ano	45566089 64255611 25935721 00372331 00372331 25935721 64255611 46509283 25571273
07.09.2000	17.04.2001	02.07.2001	Ano	26084031
20.08.2004	29.09.2004	16.11.2004	Ano	41601483 46974687
16.03.2013	26.09.2013	26.09.2013	Ano	72274433 neuedeno
22.12.2010	23.08.2011	23.08.2011	Ano	26346257 48223981
16.10.2008	22.07.2009	03.09.2009	Ano	00559709 26271044 26271044
29.05.2005	09.03.2006	20.05.2006	Ano	
06.05.2004	05.07.2004	15.09.2004	Ano	
19.07.2010	02.04.2011	04.04.2011	Ano	25567179
25.10.1999	28.06.2000	27.02.2001	Ano	27697568
10.05.2001	15.10.2001	01.11.2001	Ano	49453301 neuedeno neuedeno neuedeno neuedeno
30.11.2011	10.04.2012	10.04.2012	Ano	64793036 64793036
01.03.2002	07.05.2003	31.05.2003	Ne	26026651
16.04.2009	29.04.2011	29.04.2011	Ano	74155911 65945735 28098587 25684213
13.02.2001	31.05.2001	19.06.2001	Ano	41601483
10.12.2010	03.06.2011	29.06.2011	Ano	25094459
	08.12.2008	16.01.2009	Ano	26271044
05.06.2008	25.12.2008	16.01.2009	Ano	00020478 26271044
21.04.2009	09.09.2009	20.11.2009	Ano	00559709
30.07.2008	06.11.2008	08.12.2008	Ano	26271044 61251437 25509535
12.07.2005	28.12.2005	28.12.2005	Ano	43820654
30.10.2013	07.03.2014	07.03.2014	Ano	25094459
21.01.2011	21.06.2011	22.06.2011	Ano	25576992
18.12.2012	30.04.2013	30.04.2013	Ano	
30.10.2013	23.05.2014	30.06.2014	Ano	25576992
25.04.2000	11.09.2000	23.11.2000	Ano	63470985
18.11.2009	21.12.2009	21.12.2009	Ano	25094459
23.02.2009	11.06.2009	11.06.2009	Ano	26085518
15.10.2010	20.10.2011	01.03.2012	Ano	26085518 10264175
22.12.2005	26.04.2006	01.05.2006	Ano	25684213 14508338

06.09.2008	14.03.2009	01.04.2009	Ano	25227751 10240675 00020478
20.12.2007	09.04.2008	17.04.2008	Ano	41601483
08.12.2006	11.05.2007	01.08.2007	Ano	00020478
19.03.2007	19.02.2008	19.02.2008	Ano	13492683
06.01.1994	19.10.1995	01.01.1996	Ne	26475081
11.12.2003	03.08.2004	01.09.2004	Ano	41601483 41601483
25.09.2002	04.08.2003	19.09.2003	Ano	25940210
20.02.2013	07.08.2013	07.08.2013	Ano	48289761
24.04.2003	01.10.2003	01.10.2003	Ano	41601483 41601483
03.06.2009	19.02.2010	19.02.2010	Ano	63470985 01312774, 63470985
15.12.2010	15.09.2011	12.10.2011	Ano	11363509
03.05.2011	16.11.2011	16.11.2011	Ano	26085518
24.07.2012	25.10.2012	25.10.2012	Ano	neuedeno 60934875
07.06.2006	26.06.2006	04.08.2006	Ano	26271044
10.05.2014	19.09.2014	19.09.2014	Ano	63470985
09.06.2005	16.03.2006	10.04.2006	Ano	00020478
19.10.2002	01.01.2003	01.02.2003	Ano	25684213
19.10.2011	17.02.2012	27.03.2012	Ano	61499552
05.03.2014	08.07.2014	18.07.2014	Ano	48223981 48223981 48223981 48223981 48223981
	06.06.1999	21.10.1999	Ano	
19.01.2005	16.03.2005	11.05.2005	Ano	25940210 25940210
11.02.2005	18.07.2005	18.07.2005	Ano	26084031
17.06.2010	27.09.2010	20.10.2010	Ano	41601483
26.09.2005	31.03.2006	09.05.2006	Ano	61499552
23.08.2012	10.06.2013	11.06.2013	Ano	65945735 00559709
06.01.2008	02.06.2008	02.06.2008	Ano	41601483
18.05.2008	05.08.2008	25.08.2008	Ano	46962859
	20.03.2002	14.06.2002	Ano	
19.05.2005	19.07.2005	19.07.2005	Ano	26271044
29.07.2008	22.12.2008	16.01.2009	Ano	63470985
21.02.2014	17.07.2014	17.07.2014	Ano	61499552 61499552 61499552 61499552 61499552 61499552
02.04.2012	11.01.2013	07.02.2013	Ano	40527514
	13.09.2003	27.12.2003	Ano	44847548
13.05.2014	10.09.2014	17.09.2014	Ano	61499552
03.03.2005	08.02.2006	01.03.2006	Ano	
23.06.2001	29.08.2002	12.11.2002	Ano	
10.08.2013	04.12.2013	04.12.2013	Ano	26221543 13690337

21.11.2012	10.06.2013	10.06.2013	Ano	
08.07.2011	14.12.2011	15.12.2011	Ano	63470985
18.09.2013	26.12.2013	26.12.2013	Ano	26271044
04.10.2012	29.03.2013	29.03.2013	Ano	
07.05.2013	25.11.2013	25.11.2013	Ano	40527514
28.06.2013	30.12.2013	30.12.2013	Ano	
31.07.2012	27.09.2012	27.09.2012	Ano	
15.06.2011	13.01.2012	17.01.2012	Ano	41601483
05.04.2013	01.10.2013	01.10.2013	Ano	64255611
28.08.1997	18.03.1998	18.03.1998	Ano	47452943
07.10.2013	28.02.2014	07.03.2014	Ano	64255611 25945700
09.12.1999	09.05.2001	03.12.2001	Ne	11269570 45149704
28.07.1995	14.06.1997	20.08.1997	Ne	
30.12.1995	16.06.1997	20.08.1997	Ne	
12.04.2001	04.06.2001	12.08.2001	Ne	
14.08.2004	03.11.2004	12.01.2005	Ano	
30.03.2005	12.01.2006	18.03.2006	Ne	26225778
16.12.2011	25.05.2012	05.06.2012	Ano	46882821 11363509
14.10.2008	20.07.2009	11.08.2009	Ano	65945735 14481405 14508338 65945735 28098587 74155911 46682449
18.11.2011	05.03.2012	22.03.2012	Ano	25094459
12.07.2001	24.10.2001	26.10.2001	Ano	
30.08.2008	17.12.2008	10.03.2009	Ano	27094189
16.08.2008	23.12.2008	10.03.2009	Ano	27094189 11262036
26.06.2009	20.07.2009	30.09.2009	Ano	26271044 00559709 26271044
16.04.2007	03.11.2008	05.11.2008	Ano	13492683 26042452
02.04.2011	15.07.2011	21.07.2011	Ano	26943646
30.01.2003	21.04.2003	19.06.2003	Ano	
24.08.2012	17.12.2013	23.01.2014	Ano	42446759 42446759
01.08.2005	07.12.2005	07.12.2005	Ano	00020478
26.04.2013	27.12.2013	27.12.2013	Ano	41601483 41601483 41601483 41601483 41601483 71185208 41601483
07.07.2009	16.06.2010	17.06.2010	Ano	16775902 44847548
17.09.2002	19.12.2002	19.12.2002	Ano	10078479
	05.03.2004	09.06.2004	Ano	64255611
13.01.2003	14.05.2003	14.05.2003	Ano	00020478
05.02.2004	29.03.2004	29.03.2004	Ano	68489188
20.11.2013	11.07.2014	16.07.2014	Ano	63470985

01.04.2000	08.06.2000	08.06.2000	Ano	
08.01.2003	14.07.2003	14.07.2003	Ano	
	25.02.2008	04.04.2008	Ano	25509535 00559709 25509535 25509535
16.02.2002	29.06.2002	29.06.2002	Ano	64255611
	21.12.2009	23.12.2009	Ano	47668024
06.05.2004	30.12.2004	30.12.2004	Ano	47668024
21.01.2004	29.07.2004	29.07.2004	Ano	26231492 26231492 26231492
11.10.2011	16.02.2012	20.03.2012	Ano	61499552
09.07.2009	02.12.2009	10.12.2009	Ano	26221543
12.03.2007	20.04.2007	20.04.2007	Ano	41601483
	07.05.2010	10.05.2010	Ano	26026651 13492683
21.04.2012	09.11.2012	09.11.2012	Ano	47116901
21.01.2002	21.05.2002	05.08.2002	Ano	63470985
13.07.2000	21.09.2001	22.02.2002	Ano	46962859
	08.11.2005	03.01.2006	Ano	
11.05.2007	07.11.2007	28.11.2007	Ano	61499552 26475081
14.11.2013	12.12.2013	12.12.2013	Ano	41601483
31.01.2011	24.02.2011	24.02.2011	Ano	47974460
12.04.2013	23.08.2013	27.08.2013	Ano	43820654
15.09.2011	09.01.2012	19.01.2012	Ano	49753088 13875701
07.02.2006	05.08.2006	01.09.2006	Ano	49453301 26230470
22.10.2013	20.05.2014	25.06.2014	Ano	25567179
06.05.2008	16.06.2008	03.07.2008	Ano	25094459 60838744
21.06.2014	17.09.2014	24.09.2014	Ano	18299008
11.09.2010	18.01.2012	08.02.2012	Ano	65945735 41321855 14481405 14508338 26042452
31.03.2009	22.04.2010	29.04.2010	Ano	62497090 25094459
16.07.2008	18.12.2009	28.12.2009	Ano	26325438 00884774 46882821
23.05.2013	10.10.2013	14.10.2013	Ano	61499552
11.08.2012	11.04.2013	17.05.2013	Ano	47116901 61682764
	29.08.2005	15.12.2005	Ano	45251029
04.02.1999	10.09.2003	08.03.2004	Ano	63470985
22.03.2000	17.07.2000	17.07.2000	Ano	48531146

18.05.2012	11.03.2013	11.03.2013	Ano	48153915 neuedeno 69846090 (do 06.06.2001) 40143929 (do 22.03.2000) neuedeno neuedeno 11420421 (do 31.12.1993), 65625790 neuedeno 60103507, 11598239 (do 31.12.1992) 00205541 00205541 00205541 00205541 00205541 00205541 00205541
10.11.2008	04.11.2009	04.11.2009	Ano	14481405 26042452
18.10.2006	22.01.2007	25.01.2007	Ano	44569521
16.12.2002	30.10.2003	16.01.2004	Ano	48114723 45787913
21.04.2010	17.11.2010	19.11.2010	Ano	42767661
	02.02.2009	20.02.2009	Ano	00559709
19.08.2011	23.11.2011	23.11.2011	Ano	45317551
05.09.2012	20.12.2012	19.02.2013	Ano	
18.06.2010	09.12.2010	09.12.2010	Ano	25684213 25684213 25094459
02.01.2014	23.06.2014	01.07.2014	Ano	26271044
06.01.2014	20.06.2014	01.07.2014	Ano	26271044
12.07.2001	24.11.2001	24.11.2001	Ano	64255611
17.10.2012	19.04.2013	19.04.2013	Ano	48223981
05.04.2006	07.12.2006	28.12.2006	Ano	25684213 25684213 25684213
04.02.2012	08.10.2012			neuedeno 25227751 25227751 25227751 25227751 25227751 25227751
02.01.2014	01.08.2014	01.08.2014	Ano	25094459 25094459 25094459
15.07.2011	30.09.2011	30.09.2011	Ano	
15.04.2014	21.08.2014	21.08.2014	Ano	

11.12.2006	02.07.2007	01.08.2007	Ano	26271044
11.08.2009	07.06.2010	08.06.2010	Ano	47668024
06.03.2007	02.08.2007	26.09.2007	Ano	63470985
14.03.2007	08.08.2007	08.08.2007	Ano	25567179
01.04.2008	23.07.2008	23.07.2008	Ano	25567179
28.06.2007	26.10.2007	31.10.2007	Ano	41601483
15.01.2013	19.09.2013	01.10.2013	Ano	26325438
27.10.2011	25.09.2012	25.09.2012	Ano	46962859
10.05.2003	07.11.2003	08.11.2003	Ano	
06.06.2002	27.11.2002	05.12.2002	Ano	62497090
18.09.1998	08.12.1998	01.01.1999	Ano	41601483
27.08.2008	07.10.2008	07.10.2008	Ano	63480999
05.11.2007	03.12.2008	03.12.2008	Ano	00020478 25227751
10.06.2013	06.12.2013	09.12.2013	Ano	26221543 47469846 63320819
18.08.2006	04.01.2007	04.01.2007	Ano	46962859
27.05.2003	27.10.2003	27.10.2003	Ano	00559709
26.10.2007	08.09.2008	08.10.2008	Ano	46882821 11363509
26.04.2000	14.06.2000	10.08.2000	Ano	47974460
30.03.2004	21.04.2004	21.04.2004	Ano	42767661
	17.10.2006	27.11.2006	Ano	44847548
	17.10.2007	17.10.2007	Ano	25945700 00020478
13.11.2002	03.01.2003	03.01.2003	Ano	27697568 62360213 29186404 60694335
	22.09.2006	05.10.2006	Ano	64255611
09.02.2012	10.07.2012	19.07.2012	Ano	41601483 00559709
05.07.2012	31.07.2013	01.08.2013	Ano	48114723
	27.11.2008	22.12.2008	Ano	47668024
	02.03.1999	01.06.1999	Ano	45787913
	29.07.2003	20.11.2003	Ano	00020478
05.04.2007	03.11.2008	05.11.2008	Ano	46682449 13492683 26042452 neuvedeno 25180916 65945735
12.05.2000	10.04.2001	01.05.2001	Ano	26131749
30.06.2005	24.11.2005	09.12.2005	Ano	42767661
26.02.2007	05.10.2007	05.10.2007	Ano	14481405
01.07.2013	10.12.2013	11.12.2013	Ano	41601483
10.06.2009	23.11.2009	23.12.2009	Ano	42767661
04.10.2004	06.04.2005	01.07.2005	Ano	45317551
15.08.2013	03.01.2014	03.01.2014	Ano	61499552
	12.02.2004	08.06.2004	Ano	25940210
24.05.2011	26.09.2011	26.09.2011	Ano	41601483 41601483
21.06.2007	31.08.2007	21.09.2007	Ano	64719456 67959580
01.03.2006	28.04.2006	13.06.2006	Ano	41601483
17.10.2006	02.11.2006	30.11.2006	Ano	67959580

27.06.2012	15.01.2013	15.01.2013	Ano	
20.12.2012	29.07.2013	29.07.2013	Ano	25227751
02.07.2011	12.12.2011	21.12.2011	Ano	40527514 neuedeno
13.10.2006	23.04.2007	09.05.2007	Ano	40527514 60838744 76205053
10.07.2013	01.11.2013	01.11.2013	Ano	25567179
30.06.2011	21.10.2011	07.11.2011	Ano	61682764 61682764
02.01.2008	21.02.2008	21.02.2008	Ano	25094459
12.05.2010	30.12.2010	05.01.2011	Ano	48223981 16936337
14.04.2006	08.07.2006	01.08.2006	Ano	48223981
24.11.2010	05.07.2011	07.07.2011	Ano	
19.03.2001	22.07.2003	01.04.2004	Ano	45566089
06.06.2007	05.06.2007	19.07.2007	Ano	42767661
21.08.2012	15.04.2014	07.05.2014	Ano	10110364 41601483 10110364 10110364
	21.07.2005	16.08.2005	Ano	45787913
01.08.2003	16.01.2004	26.02.2004	Ano	64255611
	23.07.2004	30.07.2004	Ano	26271044
24.07.2012	19.12.2012	20.12.2012	Ano	42767661 47668024
07.08.2000	15.12.2000	15.12.2000	Ano	41601483
04.01.2001	06.06.2001	06.06.2001	Ano	41601483
06.12.2012	19.04.2013	19.04.2013	Ano	26271044 neuedeno 60947314 neuedeno
14.06.2004	01.09.2004	08.10.2004	Ano	27331083
	31.08.2000	20.09.2000	Ano	42767661
14.12.1999	13.11.2000	13.11.2000	Ano	
	01.07.2008	30.07.2008	Ano	47974460 29236517
19.03.2013	03.07.2013	03.07.2013	Ano	60934875
03.05.2013	15.08.2013	15.08.2013	Ano	48114723 48114723 48114723 48114723 48114723
04.09.2006	20.09.2006	01.02.2007	Ano	41601483
21.08.2012	14.10.2013	14.10.2013	Ano	40527514 72274433
16.08.2013	03.03.2014	03.03.2014	Ano	40527514 72274433
21.02.2001	06.05.2003	28.05.2003	Ano	
22.04.2009	25.05.2010	25.05.2010	Ano	72274433

15.08.2011	22.11.2011	22.11.2011	Ano	45787913 45787913 45787913 45787913 45787913 45787913 45787913
	14.05.2004	10.06.2004	Ano	41601483
17.06.2002	23.09.2002	03.12.2002	Ano	64576574
27.05.2013	18.11.2013	18.11.2013	Ano	27720071
27.05.2013	18.11.2013	18.11.2013	Ano	27720071
10.03.2003	22.10.2003	15.12.2003	Ano	27697568
	27.07.2000	15.08.2000	Ano	15055531
13.05.2002	13.11.2002	13.11.2002	Ano	41601483
15.12.2003	23.07.2004	23.07.2004	Ano	26271044
27.03.2006	01.03.2007	01.03.2007	Ano	64255611
28.01.2008	19.09.2008	19.09.2008	Ano	61535818
01.10.2012	31.10.2012	31.10.2012	Ano	41601483
09.04.2002	08.11.2002	20.11.2002	Ano	25567179
03.02.2004	16.03.2004	26.04.2004	Ano	00020478
	20.07.2001	13.08.2001	Ano	15055531 25636332
24.05.2012	10.08.2012	10.08.2012	Ano	48114723 48114723 48114723
	25.08.1999	23.09.1999	Ano	15055531
09.02.2012	10.07.2012	10.07.2012	Ano	26221543
02.01.2009	27.02.2009	27.02.2009	Ano	61682764
	02.04.2007	20.04.2007	Ano	
20.04.2012	13.08.2012	13.08.2012	Ano	25988379 25988379 25988379 25988379 25988379 25988379 25988379
08.09.2009	11.03.2010	25.03.2010	Ano	25576992
28.01.2014	12.06.2014	25.06.2014	Ano	41601483
19.05.2000	08.12.2000	08.12.2000	Ano	41601483
05.01.2006	20.03.2006	20.03.2006	Ano	41601483
08.01.2000	30.09.2000	02.11.2000	Ano	27697568
27.03.2012	30.05.2012	30.05.2012	Ano	26943646
04.06.2011	07.09.2011	13.09.2011	Ano	26231492
24.10.2005	15.12.2005	02.01.2006	Ano	61682764
	15.06.1999	02.09.1999	Ano	41601483
29.05.2007	05.10.2007	05.10.2007	Ano	25844415
	20.05.1999	11.06.1999	Ano	15055531
16.07.2013	18.02.2014	18.02.2014	Ano	72274433 neuedeno neuedeno 11023147 neuedeno 60456728, 67968236
15.05.2010	13.10.2010	12.11.2010	Ano	41601483
	02.08.2000	11.08.2000	Ano	29186404
06.08.2012	10.12.2012	10.12.2012	Ano	61682764

	20.11.2008	05.12.2008	Ano	47974460 29236517
25.03.2003	27.02.2004	24.03.2004	Ano	41601483
09.07.2002	10.08.2005	10.08.2005	Ano	64255611
10.09.2009	09.12.2009	09.12.2009	Ano	46962859 46962859 46962859
20.08.2009	13.05.2010	13.05.2010	Ano	64255611
19.02.2010	16.06.2010	16.06.2010	Ano	49813081
08.08.2002	20.08.2002	09.10.2002	Ano	25259997
27.02.2012	29.06.2012	29.06.2012	Ano	40527514 72274433
20.03.2007	15.05.2007	15.05.2007	Ano	64255611
02.11.2010	18.04.2011	18.04.2011	Ano	26221543
10.03.2010	01.07.2010	04.08.2010	Ano	48531146
28.11.2001	04.10.2002	31.12.2002	Ano	27697568
04.08.2009	26.05.2010	08.11.2010	Ano	
16.01.1998	04.05.1998	02.07.1998	Ano	45787913
03.06.2008	10.07.2008	28.07.2008	Ano	41601483
01.10.2010	02.12.2010	02.12.2010	Ano	
24.07.2007	18.10.2007	19.10.2007	Ano	25940210
04.11.2008	30.01.2009	30.01.2009	Ano	26943646 25576992
06.05.2008	08.09.2008	08.09.2008	Ano	26943646 26943646
19.08.2003	13.05.2005	13.05.2005	Ano	46990798
19.01.2012	14.06.2012	14.06.2012	Ano	41601483
11.05.2007	24.07.2007	25.07.2007	Ano	64255611
11.09.2007	22.10.2007	06.11.2007	Ano	00020478
23.09.2002	21.05.2003	30.05.2003	Ano	14875195 14875195 49902296 14875195 27331083
29.01.2008	24.07.2008	24.07.2008	Ano	25844415
22.05.2012	21.08.2012	21.08.2012	Ano	15049248
16.03.2001	31.05.2001	31.05.2001	Ano	64255611
14.12.2012	16.07.2013	16.07.2013	Ano	25940350 62724487 49339532 (do 26.05.2000), neuvedeno 49815482 27140091
06.11.2008	12.06.2009	12.06.2009	Ano	25576992
	01.06.2006	10.07.2006	Ano	27331083
09.07.2008	15.09.2008	15.09.2008	Ano	64255611
05.01.1998	28.08.1998	28.08.1998	Ano	12188310
12.06.2013	12.12.2013	12.12.2013	Ano	47974460
12.06.2013	12.12.2013	12.12.2013	Ano	47974460
20.09.2007	07.12.2007	09.01.2008	Ano	64255611
	20.12.2004	09.08.2005	Ano	
27.08.2012	17.09.2013	18.09.2013	Ano	25935721 25935721
04.03.2010	09.08.2010	09.08.2010	Ano	47974460

13.05.2006	04.09.2006	17.10.2006	Ano	26271044
18.05.1999	26.08.1999	26.08.1999	Ano	41601483
13.02.2006	29.09.2006	29.09.2006	Ano	40527514
26.11.2009	19.03.2010	19.03.2010	Ano	41601483
24.07.2012	27.05.2013	27.05.2013	Ano	40527514 72274433
28.03.2014	07.10.2014	07.10.2014	Ano	45536058 45536058 45536058 45536058 45536058
21.06.2010	07.12.2010	07.12.2010	Ano	
26.11.2012	19.04.2013	19.04.2013	Ano	48114723
16.08.2006	23.11.2006	10.01.2007	Ano	41601483
14.04.1998	01.10.1998	01.10.1998	Ano	41601483
01.09.2008	03.10.2008	03.10.2008	Ano	64255611
18.12.2006	28.02.2007	07.03.2007	Ano	
28.02.2009	14.04.2009	04.05.2009	Ano	60934875
16.09.2002	08.11.2002	17.12.2002	Ano	48223981
28.06.2005	30.08.2005	01.09.2005	Ano	25094459
16.08.2013	09.11.2013	09.11.2013	Ano	neuvedeno 25251431 25251431 25251431 25251431 25251431 25251431 25251431 25251431
28.09.2010	11.03.2011	22.04.2011	Ano	41601483 41601483
24.02.2009	15.07.2009	15.07.2009	Ano	26271044
14.07.1999	18.10.1999	18.10.1999	Ano	60934875
23.09.2008	02.02.2009	02.02.2009	Ano	40527514
04.07.2008	20.08.2008	10.09.2008	Ano	60934875
04.02.2010	15.12.2010	20.12.2010	Ano	47974460 47974460
	14.11.2005	23.12.2005	Ano	
	31.01.2003	28.02.2003	Ano	29186404
02.11.2007	16.06.2008	30.06.2008	Ano	25576992
31.10.2007	18.06.2008	02.07.2008	Ano	25576992
02.11.2007	30.06.2008	14.07.2008	Ano	25576992
16.07.2009	14.08.2009	04.09.2009	Ano	25259997
30.08.2011	26.03.2012	26.03.2012	Ano	
22.11.2012	25.06.2013	25.06.2013	Ano	47974460
22.11.2012	25.06.2013	25.06.2013	Ano	47974460
22.11.2012	25.06.2013	25.06.2013	Ano	47974460
10.07.2007	07.09.2007	17.09.2007	Ano	64255611
14.03.2012	22.11.2012	26.11.2012	Ano	46355243

30.10.2013	07.03.2014	10.03.2014	Ano	61251437 61251437 61251437 61251437 61251437 61251437 61251437 61251437 61251437 61251437 61251437
01.06.2006	31.01.2006	01.06.2006	Ano	46477667
09.05.2007	06.08.2007	06.08.2007	Ano	42767661
19.12.2005	07.02.2006	01.03.2006	Ano	00020478
16.11.2006	07.02.2007	28.02.2007	Ano	46708456
12.11.2001	02.04.2002	05.04.2002	Ano	64255611
02.03.2012	27.06.2012	28.06.2012	Ano	25094459
18.04.2012	09.04.2013	09.04.2013	Ano	61682764
28.12.2013	28.08.2014	29.08.2014	Ano	25567179
24.01.2005	07.07.2005	07.07.2005	Ano	15051765
13.07.2004	20.12.2004	20.12.2004	Ano	41601483
21.07.2000	28.03.2001	28.03.2001	Ano	49453301
26.02.2008	02.05.2008	05.05.2008	Ano	25259997
28.05.2007	29.08.2007	31.08.2007	Ano	64255611
25.11.2003	05.05.2004	05.05.2004	Ano	25576992 25576992 26271044
07.09.2001	20.06.2003	09.07.2003	Ano	
	26.04.2004	30.04.2004	Ano	41601483
	08.09.2000	29.09.2000	Ano	27697568
19.11.2010	31.05.2011	01.06.2011	Ano	40527514
02.04.2013	02.09.2013	02.09.2013	Ano	25576992
10.01.2013	16.09.2013	16.09.2013	Ano	25576992
09.10.2009	25.01.2010	27.01.2010	Ano	
05.08.2010	19.01.2011	19.01.2011	Ano	25576992
30.06.2005	11.11.2005	11.11.2005	Ano	47974460 41601483
07.04.2010	29.07.2010	29.07.2010	Ano	26231492
06.02.2007	19.04.2007	19.04.2007	Ano	41601483
16.09.2005	16.11.2005	16.11.2005	Ano	26943646 49453301 26943646 26943646
18.08.2001	05.05.2004	05.05.2004	Ano	41601483
10.12.2003	12.01.2004	23.02.2004	Ano	64576574
07.07.2008	22.09.2008	22.09.2008	Ano	00020478
29.10.2012	15.01.2013	16.01.2013	Ano	27094189
08.08.2013	27.05.2014	27.05.2014	Ano	12846724
19.02.1999	07.06.1999	30.06.1999	Ano	27697568
13.12.2007	26.11.2008	15.12.2008	Ano	25576992
31.08.1995	21.09.1995	21.09.1995	Ano	41601483
04.11.2005	20.12.2005	20.12.2005	Ano	26231492 26231492

27.12.2012	12.04.2013	12.04.2013	Ano	25251431 25251431 25251431 25251431 25251431 25251431, 00020478 25251431, 00020478
22.12.2010	05.05.2011	20.05.2011	Ano	41601483
28.01.2014	12.06.2014	25.06.2014	Ano	41601483
09.09.2003	30.01.2004	30.01.2004	Ano	41601483
29.05.2000	02.06.2000	20.07.2000	Ano	45787913
31.08.2010	22.03.2011	22.03.2011	Ano	26221543
12.02.2008	25.04.2008	25.04.2008	Ano	26231492
25.10.2007	29.02.2008	10.03.2008	Ano	40423794 15195554
24.11.2008	12.01.2009	30.01.2009	Ano	
19.03.2009	01.06.2009	01.06.2009	Ano	
04.07.2011	21.12.2011	21.12.2011	Ano	25251431 25251431 25251431 25251431
20.01.2011	03.06.2011	03.06.2011	Ano	41601483
16.07.2013	18.02.2014	18.02.2014	Ano	72274433
23.12.2009	19.05.2010	19.05.2010	Ano	45787913
20.06.2002	26.11.2002	26.11.2002	Ano	60934875 64255611
21.08.2012	15.04.2014	07.05.2014	Ano	41601483
10.05.2012	26.10.2012	06.11.2012	Ano	27094189 41321855
13.11.2011	17.12.2012	19.12.2012	Ano	27094189
07.05.2009	23.09.2009	09.10.2009	Ano	41601483
23.06.2009	16.12.2009	16.12.2009	Ano	72274433
06.06.2007	07.11.2007	07.11.2007	Ano	25844415
21.09.2005	06.12.2005	06.12.2005	Ano	25576992 25576992 25576992 25576992
17.11.2006	05.02.2007	17.04.2007	Ano	46962859
	16.11.2006	11.12.2006	Ano	47974460
26.03.2011	03.08.2011	03.08.2011	Ano	25988379 25988379 25988379 25988379 25988379 25988379
10.04.2012	17.08.2012	20.08.2012	Ano	25567179 25567179 25567179 25567179
	13.06.2003	14.07.2003	Ano	27331083
15.06.2010	23.11.2010	24.11.2010	Ano	41601483
	20.12.2004	10.08.2005	Ano	
15.05.2014	17.09.2014			00559709
19.10.2010	14.12.2010	17.01.2011	Ano	25567179
03.06.2011	07.12.2011	07.12.2011	Ano	40527514

22.11.2012	25.06.2013	25.06.2013		47974460
22.06.2001	05.11.2001	05.11.2001	Ano	41601483
	07.06.2004	01.07.2004	Ano	41601483
	04.02.2003	28.02.2003	Ano	41601483
	07.01.2004	30.01.2004	Ano	41601483
12.08.2008	15.12.2008	15.12.2008	Ano	40527514
27.12.2006	26.11.2007	26.11.2007	Ano	47974460 47974460
	23.08.2007	11.10.2007	Ano	26221543
31.10.2012	02.04.2013	23.04.2013	Ano	27331083 64939511
12.03.2009	22.06.2009	07.07.2009	Ano	25251431
19.03.2002	30.11.2002	31.12.2002	Ano	41601483
27.09.2010	14.09.2012	30.10.2012	Ano	25227751 25227751
18.11.2013	21.05.2014	06.06.2014	Ano	64255611 64255611
22.02.2007	26.06.2007	26.06.2007	Ano	41601483
26.10.2011	29.05.2012	29.05.2012	Ano	
	04.10.2002	23.01.2003	Ano	25940210
06.01.2000	15.09.2000	09.12.2000	Ano	
18.11.2009	04.06.2010	09.06.2010	Ano	26475081 26475081
28.07.2010	20.10.2010	26.10.2010	Ano	41601483 72274433
	16.06.2005	27.07.2005	Ano	47469846
18.07.2005	03.08.2005	03.08.2005	Ano	00020478
04.08.2011	18.11.2011	01.12.2011	Ano	61499552
24.03.2010	25.11.2010	20.12.2010	Ano	10264175 65056469 61682764
03.10.2006	28.05.2007	29.05.2007	Ano	48153915
25.06.2011	20.12.2011	20.12.2011	Ano	40527514
15.10.2009	02.04.2010	21.05.2010	Ano	61682764
29.03.2006	24.10.2006	24.10.2006	Ano	
10.02.2004	21.10.2004	21.10.2004	Ano	
16.11.2012	16.05.2013	16.05.2013	Ano	14481405
14.08.2013	04.12.2013	04.12.2013	Ano	26085518
10.11.2007	24.09.2008	24.10.2008	Ano	neuedeno neuedeno 26071584
27.12.2000	04.05.2001	04.05.2001	Ano	
07.01.2005	11.07.2005	22.09.2005	Ano	62497090
15.09.2011	17.02.2012	17.02.2012	Ano	11576961
12.07.2010	08.12.2010	08.12.2010	Ano	
12.01.2007	16.03.2007	16.03.2007	Ano	63480999
16.08.2010	01.10.2010	01.10.2010	Ano	47974460
23.10.2008	15.12.2008	16.12.2008	Ano	41601483
25.10.2004	29.11.2005	06.12.2005	Ano	64608531
31.10.2009	09.04.2010	13.04.2010	Ano	25940210 26271044
01.03.2003	01.08.2005	31.12.2005	Ano	00020478
14.10.2002	07.05.2003	07.05.2003	Ano	00559709
17.04.2008	21.08.2008	21.08.2008	Ano	26271044

02.06.2010	10.08.2010	17.09.2010	Ano	70458979 25251431
31.05.2013	12.12.2013	12.12.2013	Ano	41601483
26.04.2000	14.06.2000	10.08.2000	Ano	47974460
01.12.2000	03.07.2001	19.07.2001	Ano	47909480 neuedeno neuedeno neuedeno neuedeno 15824063 neuedeno 47246138
12.12.2011	25.04.2012	03.05.2012	Ano	64255611
11.12.2003	26.07.2004	20.08.2004	Ano	25096524 25096524 25096524 61499552 61499552
08.10.2013	21.02.2014	21.02.2014		25567179
22.08.2013	07.12.2013	10.12.2013	Ano	41601483
19.08.2013	07.12.2013	10.12.2013	Ano	41601483
01.09.1998	06.10.1999	30.11.1999	Ne	48110141
	10.10.2003	10.10.2003	Ano	25227751
01.03.2006	12.06.2006	12.06.2006	Ano	10078479
	24.11.2004	24.01.2005	Ano	62497090
10.01.2005	21.09.2005	17.10.2005	Ano	61499552 26177005
30.06.2010	01.03.2011	11.03.2011	Ano	72274433
02.11.2001	31.05.2002	28.06.2002	Ano	47909480 47246138 neuedeno neuedeno neuedeno neuedeno 42196868
	17.06.2004	20.08.2004	Ano	64255611
13.09.2005	24.10.2005	05.12.2005	Ano	41601483
20.06.2011	02.11.2011	15.11.2011	Ano	11393807
11.04.2011	02.04.2012	03.04.2012	Ano	11393807
13.03.1998	11.06.1998	20.08.1998	Ano	41601483
29.08.2012	17.05.2013	30.08.2013	Ano	10264175 26085518
18.12.2002	15.04.2003	17.06.2003	Ano	
19.06.2000	21.11.2000	21.11.2000	Ano	26084031
08.08.2013	14.03.2014	19.03.2014	Ano	48114723
25.04.2006	14.06.2006	15.06.2006	Ano	42767661
08.08.2012	03.12.2012	03.12.2012	Ano	26026651
11.10.2005	07.12.2006	10.12.2006	Ano	11237848 65945735 neuedeno 65945735 65945735 65945735 65945735
12.11.2001	02.04.2002	08.10.2002	Ano	41601483
	10.03.2008	22.04.2008	Ano	62497090
20.07.2011	15.11.2011	16.12.2011	Ano	61499552

09.05.2008	30.09.2008	30.09.2008	Ano	
14.01.2002	06.01.2003	07.01.2003	Ano	48202185
27.10.2008	11.12.2008	19.12.2008	Ano	00027049
30.09.2004	07.02.2005	06.04.2005	Ano	41601483
13.05.2003	10.11.2003	26.11.2003	Ano	26271044 neuedeno
12.06.1996	01.01.1997	01.01.1997	Ano	41601483
22.04.2013	24.11.2013			25567179
02.01.2013	29.07.2013	19.08.2013	Ano	72274433 72274433
19.11.2002	12.09.2003	27.11.2003	Ano	46962859
11.10.2006	16.03.2007	15.05.2007	Ano	00020478
29.05.2000	28.11.2002	31.12.2002	Ano	25940210
30.01.2003	16.03.2004	16.07.2004	Ano	11269570
17.04.2012	19.11.2012	20.11.2012	Ano	26026651 18601227
26.09.2005	25.05.2006	30.06.2006	Ano	00020478
21.04.2012	31.10.2012	31.10.2012	Ano	25567179
26.09.2000	14.12.2000	29.12.2000	Ano	41601483
03.05.2002	03.01.2003	10.03.2003	Ano	neuedeno 47246138 47246138
08.06.2009	04.01.2010	04.01.2010	Ano	62497090 28714792
05.11.2009	18.08.2010	26.08.2010	Ano	26271044 28098587
17.10.2006	15.03.2007	04.04.2007	Ano	00020478 45022011
25.03.2002	06.08.2002	01.09.2002	Ne	18267521
23.09.1997	28.05.1998	28.05.1998	Ne	45566089 47469846
	10.11.2003	29.01.2004	Ano	64255611
08.11.2012	27.03.2013	27.03.2013	Ano	00020478 26271044 26271044
06.01.2004	26.11.2004	26.11.2004	Ano	
02.07.2003	23.03.2004	15.06.2004	Ano	46962859
10.11.2009	14.05.2010	14.05.2010	Ano	25199161 62497090 62497090
10.03.2014	23.08.2014	25.08.2014	Ano	45241104
07.11.2000	06.06.2001	27.06.2001	Ano	
18.12.2002	19.02.2003	19.02.2003	Ano	11188324
21.10.2009	13.01.2010	13.01.2010	Ano	00559709
12.07.1999	29.11.1999	29.11.1999	Ano	48531146
15.04.2011	30.05.2011	01.06.2011	Ano	64255611
	17.09.1999	17.09.1999	Ano	27466728 47452943
	12.05.2006	13.09.2006	Ano	
04.12.2013	30.09.2014	30.09.2014	Ano	neuedeno 26349469
	01.10.2001	01.10.2001	Ano	14481405
15.06.2007	17.10.2007	01.11.2007	Ano	40527514
03.08.2012	03.04.2013	08.04.2013	Ano	48223981
03.12.2001	14.06.2002	01.08.2002	Ano	27697568
17.07.2007	24.06.2008	14.07.2008	Ano	
21.04.1995	17.09.1998	05.10.1998	Ne	13043781

18.02.2005	20.12.2006	02.01.2007	Ne	48531146
11.03.2006	25.08.2006	15.09.2006	Ne	26221543
02.07.2009	03.11.2009	03.11.2009	Ano	25227751
23.09.2003	22.10.2003	12.01.2004	Ne	49973746
	18.03.2002	01.04.2002	Ne	
	07.04.1999	27.04.1999	Ne	
01.08.2011	10.05.2012	22.05.2012	Ano	25227751
12.03.2011	07.02.2012	07.02.2012	Ano	72274433
11.09.2001	04.01.2002	15.03.2002	Ano	26084031 25684213
29.06.2011	11.09.2012	11.09.2012	Ano	61251437
11.12.2009	22.07.2010	22.07.2010	Ano	46887954 46887954
03.08.1998	01.03.2001	15.04.2001	Ano	27142094
03.07.2003	13.10.2003	16.02.2004	Ano	64255611 60103477
04.10.2004	14.01.2005	10.02.2005	Ano	25576992
	18.05.1999	31.12.1999	Ne	
	05.03.1999	31.12.1999	Ne	
	17.10.1997	31.12.1997	Ne	
	12.06.2002	31.12.2002	Ne	
07.02.2005	23.09.2005	13.10.2005	Ne	63478722 25567179
10.07.2013	04.12.2013	09.12.2013	Ano	11393807
10.07.2013	04.12.2013	09.12.2013	Ano	11393807
13.09.2004	12.04.2006	26.07.2006	Ano	64255611
06.04.2010	18.11.2010	18.11.2010	Ano	48223981
10.05.2000	03.11.2000	20.03.2001	Ano	neuedeno neuedeno
19.06.2012	26.12.2012	04.01.2013	Ano	40527514
08.11.2012	25.07.2013	25.07.2013	Ano	
17.06.1997	22.12.1998			
19.08.2011	13.12.2011	13.12.2011	Ano	41601483
23.06.2004	19.08.2004	02.10.2004	Ne	25567179
12.06.2009	30.03.2010	06.04.2010	Ano	26475081
21.10.2006	26.02.2007	04.04.2007	Ano	61535818
12.10.2011	02.04.2012	17.12.2012	Ano	
05.08.1998	10.08.1999	10.09.1999	Ano	
16.03.2010	10.11.2010	16.11.2010	Ano	40527514
28.11.2009	28.04.2010	28.05.2010	Ano	41601483
01.08.2011	08.11.2011	10.11.2011	Ano	25094459
18.02.2010	16.08.2010	15.10.2010	Ano	25259997
10.03.2008	24.06.2008	30.07.2008	Ano	25567179
09.08.2011	01.02.2012	01.02.2012	Ano	27094189
17.10.2002	16.05.2003	30.06.2003	Ano	48694118 61499552
	20.12.2001	25.02.2002	Ano	45787913
24.04.2010	23.11.2010	26.11.2010	Ano	45317551
21.11.2003	05.02.2004	21.03.2004	Ne	25567179
18.10.2003	02.12.2003	26.02.2004	Ne	26221543
07.11.2002	04.04.2005	21.04.2005	Ano	
09.09.2003	13.05.2004	24.05.2004	Ano	
18.12.2009	20.12.2010	20.12.2010	Ano	26037441
05.10.2012	02.07.2013	02.07.2013	Ano	48223981
29.12.2011	25.10.2012	01.11.2012		40527514
28.12.2010	08.06.2011	15.06.2011	Ano	
25.06.2002	02.08.2002	24.09.2002	Ne	63144069

10.06.1999	15.05.2000	10.10.2000	Ano	25056140 10179127 neuedeno
24.07.1996	06.03.1997	29.04.1997	Ne	47905727
12.02.2008	14.07.2008	05.09.2008	Ano	43820654
08.11.2011	20.03.2012	20.03.2012	Ano	25684213
30.01.2008	03.07.2008	02.08.2008	Ano	40527514
13.05.2011	29.11.2011	29.12.2011	Ano	47116901
20.04.1996	15.11.1996	21.11.1996	Ne	41601483
08.04.2004	30.06.2004	22.09.2004	Ano	26042452 41885848 neuedeno 00583961 64576574
10.12.1997	08.07.1998	25.07.1998	Ne	42866073
28.03.2003	20.08.2003	29.09.2003	Ne	11504374
03.04.2009	03.09.2009	25.09.2009	Ano	14875195
	11.09.1998	15.09.1998	Ne	63144069
	29.10.2002	29.10.2002	Ne	
21.11.2008	06.05.2009	13.05.2009	Ano	49791389
11.05.2006	22.11.2006	15.12.2006	Ano	15195554
	03.12.2001	07.01.2002	Ne	48208264
12.08.1997	05.11.1999	15.04.2000	Ano	45317551 neuedeno 10179127
31.03.2006	18.12.2006	28.02.2007	Ano	25233025
13.10.2009	24.02.2010	24.02.2010	Ano	46887954
01.03.2003	14.05.2003	12.06.2003	Ne	15236161
21.02.2009	13.10.2009	21.10.2009	Ano	46708456
16.09.2011	28.05.2012	28.05.2012	Ano	61682764
22.07.2004	12.01.2005	15.02.2005	Ano	60934875
04.12.2012	02.09.2013	02.09.2013	Ano	25227751
06.12.2011	30.05.2012	30.05.2012	Ano	25227751
20.11.2013	22.04.2014	25.04.2014	Ne	63470985
18.01.2012	28.11.2012	19.12.2012	Ano	61499552
18.01.2012	28.11.2012	19.12.2012	Ano	61499552
21.04.2011	27.05.2011	21.07.2011	Ano	46977465
19.05.2011	03.09.2011	22.12.2011	Ano	70662240
25.11.2010	22.04.2011	22.04.2011	Ano	25540378
13.12.2010	13.06.2011	13.06.2011	Ano	26085518 26085518
08.03.2012	27.06.2012	27.06.2012	Ne	49791389 60916087
04.05.2009	18.09.2009	18.12.2009	Ano	61251437
28.01.2008	03.02.2012	09.02.2012	Ano	48223981
	08.09.1997	22.09.1997	Ne	45197148
	08.06.1992	31.12.1993	Ne	45197148
26.02.2010	13.04.2010	13.04.2010	Ano	40527514
03.04.1998	23.05.1998	02.06.1998	Ne	61535818 63144069
27.11.2003	12.12.2003	27.02.2004	Ne	26271044
	11.04.2005	24.05.2005	Ano	46883720
11.06.2011	13.12.2011	14.12.2011	Ano	48223981
09.01.2006	06.06.2006	06.06.2006	Ano	27221563 10179127
13.07.2002	24.09.2002	24.04.2003	Ano	42850541
	07.09.1998	08.12.1998	Ne	

	06.01.1994	31.12.1994	Ne	42016967
19.01.2004	16.05.2005	28.06.2005	Ano	26136015
	17.07.1998	18.08.1998	Ne	00020478
	04.11.2002	17.06.2003	Ano	14481405
25.09.2007	27.02.2008	14.03.2008	Ano	42850541
	28.06.1995	05.07.1995	Ne	47681730
	14.12.1994	21.12.1994	Ne	45197041
	02.12.1992	16.12.1992	Ne	46579915
	03.06.1999	31.12.1999	Ne	
25.09.2012	12.04.2013	17.04.2013	Ano	61682764
20.01.2010	14.10.2010	25.10.2010	Ano	49791389 49791389 49791389
06.04.2005	29.11.2005	02.02.2006	Ano	42850541
28.04.2007	24.08.2007	24.08.2007	Ano	42850541
04.08.1994	04.08.1994	16.08.1994	Ne	
30.07.2002	02.05.2003	28.05.2003	Ne	11504374
07.01.1999	02.11.1999	02.12.1999	Ano	40527514
04.10.2006	03.05.2007	17.05.2007	Ne	42864445
	05.12.1997	31.12.1998	Ne	42864445
	28.07.1997	04.08.1997	Ne	62302779
	20.11.2000	27.11.2000	Ne	42864445
10.12.2009	04.01.2010	12.01.2010	Ne	
22.10.2008	08.06.2009	08.06.2009	Ano	41601483
31.08.2011	12.12.2011	12.12.2011	Ano	26037441
09.04.2009	15.03.2010	15.03.2010	Ano	14481405
01.01.2004	07.06.2004	13.09.2004	Ano	12583154
	02.07.2003	22.10.2003	Ano	14481405
21.12.1995	01.03.1996	19.03.1996	Ne	41601483
	08.07.2003	24.07.2003	Ne	46952055
18.04.1995	15.06.1996	22.07.1996	Ne	47905727
05.07.1996	28.01.1997	19.02.1997	Ne	47905727
02.07.1996	11.03.1997	17.03.1997	Ne	46345906
13.02.2004	24.03.2004	12.06.2004	Ne	49973746
09.09.2003	28.04.2004	02.08.2004	Ne	49453301
12.02.2003	28.02.2003	19.05.2003	Ne	26225778
09.03.1999	09.07.1999	23.08.1999	Ne	41601483
04.03.2004	04.06.2004	18.06.2004	Ne	44171625
08.10.2003	17.11.2003	17.01.2004	Ne	49973746
13.08.2003	27.10.2003	28.11.2003	Ne	25567179
29.04.2003	03.06.2003	29.07.2003	Ne	44569521
06.08.2001	31.10.2001	16.11.2001	Ne	00020478
27.12.1996	27.07.1999	05.08.1999	Ne	13043781
29.05.1995	29.05.1995	13.06.1995	Ne	47905727
29.12.1995	15.10.1996	15.11.1996	Ne	
06.05.2003	01.07.2003	03.10.2003	Ne	26225778
15.04.1996	28.02.1997	12.05.1997	Ne	12185680
15.04.1997	19.08.1997	14.09.1997	Ne	49453301
14.01.2003	30.01.2003	14.04.2003	Ne	49453301
15.01.2010	03.06.2010	03.06.2010	Ano	40527514
12.07.1999	12.01.2000	30.01.2001	Ne	41601483
27.01.2006	14.03.2006	15.03.2006	Ano	25684213
06.01.2010	28.04.2010	17.05.2010	Ano	40527514 25094459
10.07.2009	10.11.2010	23.12.2010	Ano	16624408 42864445 68081758

02.10.2009	12.04.2010	12.04.2010	Ano	63219255 00559709
28.05.2010	12.07.2010	12.07.2010	Ano	62497090 13492683
	26.04.1999	31.12.1999	Ne	15236161
19.12.2007	28.02.2008	10.03.2008	Ano	46887954
	14.04.1995	31.12.1995	Ne	42016967
07.08.2012	09.05.2013	03.07.2013	Ano	25567179
05.05.2014	15.09.2014	15.09.2014	Ano	40527514 40527514
22.07.1999	14.08.1999	07.10.1999	Ne	48531146
02.12.2010	14.04.2011	14.04.2011	Ano	10535888
04.10.2012	23.07.2013	23.07.2013	Ano	48360686
14.11.2001	19.07.2002	19.07.2002	Ano	49791389
17.05.2011	03.10.2011	07.11.2011	Ano	14481405 26042452
25.01.2012	03.12.2012	03.12.2012	Ano	48223981
20.08.2013	11.12.2013	11.12.2013	Ano	18844031
11.11.2010	14.07.2011	14.07.2011	Ano	40527514
20.02.2003	30.12.2003	19.01.2004	Ano	
	25.06.2013	25.06.2013	Ano	49791389
13.05.2008	19.04.2013	19.04.2013		42850541
20.09.1995	26.02.1996	07.03.1996	Ne	12188310
26.03.1997	18.09.1997	26.11.1997	Ne	
24.01.2004	07.06.2004	25.06.2004	Ne	00216224
05.12.1995	22.11.1997	13.02.1998	Ne	
14.04.1995	14.04.1995	05.05.1995	Ne	47905727
	11.07.1997	29.08.1997	Ne	45197148
02.04.2003	07.10.2003	21.11.2003	Ano	46355243
18.12.1996	06.11.1997	30.03.1998	Ne	13662864
26.07.1993	01.04.2004	27.05.2004	Ne	49453301
	19.02.2004	08.06.2004	Ano	
26.06.2000	09.11.2000	09.11.2000	Ano	13492683
06.01.2010	08.07.2010	22.07.2010	Ne	61933872 70637245
	26.02.1993	31.12.1993	Ne	45197148
	03.04.1996	10.04.1996	Ne	45197148
	16.10.1992	05.01.1995	Ne	
30.08.1999	09.09.2000	09.09.2000	Ano	42850541
08.02.2011	02.03.2011	22.03.2011	Ano	13498967
14.02.2006	06.10.2006	07.11.2006	Ano	40527514
05.03.2010	23.06.2010	23.06.2010	Ne	41601483
04.01.1997	16.08.1997	18.11.1997	Ne	
12.11.1996	02.08.1997			
15.09.1995	24.09.1999	10.01.2000	Ne	61499552 neuvvedeno
	02.07.2003	22.10.2003	Ano	14481405
	30.09.1998	31.12.1998	Ne	15236161
	07.10.2002	08.01.2003	Ano	11393807
07.11.1998	23.04.1999	27.05.1999	Ne	13662864
22.04.2000	14.08.2000	30.08.2000	Ne	
15.05.2003	22.07.2003	20.08.2003	Ne	49963201
12.02.1996	28.03.1997	04.06.1997	Ne	41601483
	29.05.2000	29.05.2000	Ano	64576574
	01.04.2009	15.05.2009	Ne	
	07.01.1997	31.03.1997	Ano	40527514
	02.11.2007	03.12.2007	Ano	44569521

25.04.2008	13.08.2008	05.11.2008	Ano	18844031
12.09.1995	12.12.2000	03.01.2001	Ne	49454536
	04.02.1999	26.03.1999	Ne	
30.07.2011	06.11.2012	06.11.2012	Ano	42850541
	13.05.2003	15.06.2003	Ano	26475081
	10.08.2005	31.10.2005	Ano	
09.05.1995	03.03.2000	16.08.2000	Ne	12185680
10.08.2004	25.08.2004	24.10.2004	Ne	49453301
	30.09.2002	25.11.2002	Ano	
11.11.2008	09.06.2009	09.06.2009	Ano	40527514
11.12.2003	28.01.2004	19.10.2004	Ne	48531146
04.06.2004	13.08.2004	11.09.2004	Ne	44569521
08.07.2010	24.03.2011	31.03.2011	Ano	72274433
07.08.2010	16.09.2010	29.10.2010	Ano	00559709
01.04.2004	20.04.2004	28.06.2004	Ne	11504374
16.09.1994	01.10.1994	15.10.1994	Ne	12185680
17.08.2006	25.10.2006	31.10.2006	Ne	26943646
16.09.2009	09.10.2009	15.11.2009	Ne	26943646
22.05.1996	03.12.1996	16.01.1997	Ne	
19.06.1995	03.10.1995	20.02.1996	Ne	41601483
	22.05.1995	31.12.1995	Ne	45197148
12.05.2010	03.12.2010	09.12.2010	Ano	18299008
	30.11.1998	01.01.1999	Ne	15236161
	10.08.1992	31.12.1992	Ne	
07.08.1996	02.11.2004	25.01.2005	Ne	13043781
23.09.2011	05.12.2011	05.12.2011	Ano	48223981
21.10.1996	23.01.1997	12.02.1997	Ne	41601483
31.08.2007	27.03.2008	15.04.2008	Ano	40527514
20.03.2007	23.08.2007	26.09.2007	Ano	61499552
05.03.2004	22.06.2004	22.06.2004	Ano	18168876
09.07.1996	02.04.1997	07.05.1997	Ne	12185680
	14.03.1997	31.12.1997	Ne	18115101
21.08.2012	05.01.2013	07.01.2013	Ano	48110141
	25.05.2007	29.06.2007	Ano	27094189
21.08.2004	24.03.2005	24.03.2005	Ano	61777048
19.05.2012	11.10.2012	23.10.2012	Ano	14481405 26042452
	24.01.1994	27.01.1994	Ne	
	20.10.2000	31.12.2000	Ne	
17.09.2003	17.12.2003	12.01.2004	Ne	26221543
23.11.2012	11.12.2013	11.12.2013	Ano	25227751
02.04.2007	03.01.2008	11.02.2008	Ano	11363509
18.05.2010	23.08.2010	23.08.2010	Ano	18844031
	14.11.2002	14.11.2002	Ano	48223981
29.03.2004	05.07.2004	20.07.2004	Ne	25567179
14.04.1995	02.12.1997	13.01.1998	Ne	46962859
25.07.1996	11.07.1997	12.08.1997	Ne	
14.04.1995	06.06.1997	30.06.1997	Ne	46962859
13.02.2004	18.03.2004	29.04.2004	Ne	00559709
21.08.2004	23.02.2004	23.04.2004	Ne	25567179
15.08.2000	06.09.2000	22.09.2000	Ne	25567179
03.08.2002	23.08.2002	23.09.2002	Ne	25567179
26.06.2002	31.07.2002	23.08.2002	Ne	25567179
14.03.1995	10.10.1997	26.10.1997	Ne	46962859
15.05.2004	07.06.2004	15.09.2004	Ne	25567179
27.02.2003	14.05.2003	22.05.2003	Ne	25567179
14.07.2001	15.08.2001	16.09.2001	Ne	25567179

16.01.1996	07.11.1996	15.02.1997	Ne	46962859
29.08.1997	17.11.1998	12.01.1999	Ne	46962859
02.01.2002	01.02.2002	20.02.2002	Ne	25567179
24.03.2010	23.08.2010	23.08.2010	Ano	40527514
02.11.2004	11.10.2005	11.10.2005	Ano	42850541
25.07.1995	19.02.2000			13043781
02.09.2000	21.09.2000	23.11.2000	Ne	11504374
22.05.1996	11.07.1997	01.10.1997	Ne	
	09.04.1998	06.05.1998	Ne	
05.12.2003	30.01.2004	25.03.2004	Ne	26221543
18.05.2001	22.06.2001	06.05.2004	Ne	69649367
18.09.2004	03.10.2007	04.12.2007	Ne	26943646
02.12.2000	27.02.2001	16.05.2001	Ne	25567179
21.06.2004	20.09.2004	29.10.2004	Ne	26225778
29.07.1995	09.07.1998	15.07.1998	Ne	41601483
13.05.1996	08.09.1999	12.10.1999	Ne	13662864
12.03.2004	22.03.2004	15.06.2004	Ne	26225778
25.10.2002	07.03.2003	21.05.2003	Ne	41601483
10.04.1997	29.12.1998	19.01.1999	Ne	
28.03.2003	16.06.2003	15.08.2003	Ne	11504374
18.06.1996	12.11.1996	30.11.1996	Ne	48531146
13.02.2014	13.08.2014	13.08.2014	Ano	64793036
30.05.2003	11.07.2003	27.09.2003	Ne	41601483
10.06.2009	18.01.2011	24.01.2011	Ano	26325438
18.12.2012	30.05.2013	06.06.2013	Ano	61682764
15.11.2010	26.01.2011	26.01.2011	Ano	40527514 62627619 45274924 45274924
23.09.2011	30.08.2012	30.08.2012	Ano	48223981 48223981 48223981 48223981
09.07.1998	09.07.1998	15.07.1998	Ne	00020681
	12.08.2009	26.08.2009	Ano	26131749
	26.03.2001	15.04.2001	Ano	44847548
31.05.2012	12.04.2013	16.04.2013	Ano	48360686
	03.03.2005	19.04.2005	Ano	
	06.04.2005	16.05.2005	Ano	
27.10.2009	23.06.2010	28.06.2010	Ano	72274433
	07.04.2005	23.05.2005	Ano	
08.02.2007	08.11.2007	08.11.2007	Ano	00559709
15.04.2011	19.08.2011	30.09.2011	Ano	11393807
05.05.2009	16.12.2009	21.01.2010	Ano	26085518
	01.01.1998	15.01.1998	Ne	11569697
26.10.2009	14.06.2010	14.06.2010	Ano	
10.03.1994	21.12.1994	15.01.1995	Ne	48531146
27.12.1994	27.12.1994	10.01.1995	Ne	48531146
31.05.2000	21.06.2000	03.07.2000	Ne	48531146
08.07.2005	29.07.2005	10.08.2005	Ne	48531146
20.05.2006	26.02.2007	13.03.2007	Ano	26349469 25233025
14.05.1996	27.05.1997	11.06.1997	Ne	
29.06.1998	22.03.1999	02.06.1999	Ano	60934875
	16.09.1992	01.01.1993	Ano	15051765
	09.11.1999	31.12.1999	Ano	60934875
	27.12.2007	28.02.2008	Ano	62497090

	23.01.2009	28.01.2009	Ano	13492683
	28.08.2006	03.10.2006	Ano	62497090
	05.12.2008	30.04.2009	Ano	13492683
	09.10.2009	12.10.2009	Ano	43820654
	27.02.2008	28.02.2008	Ano	13492683
04.04.2007	30.10.2007	31.10.2007	Ano	62497090
	21.07.2008	22.07.2008	Ano	26085518
10.07.2009	04.01.2010	16.02.2010	Ano	62497090 62497090
	14.03.2007	26.07.2007	Ano	26085518
	23.04.2009	30.04.2009	Ano	13492683
	23.04.2009	30.04.2009	Ano	26085518
	09.04.2009	10.04.2009	Ano	43820654
	14.09.2007	11.10.2007	Ano	13492683
	23.04.2009	30.04.2009	Ano	26085518
	12.12.2008	15.12.2008	Ano	47239620
21.02.2011	05.08.2011	05.08.2011	Ano	26349469
29.06.2011	31.10.2011	31.10.2011	Ano	76254275 13492683
	13.06.2009	01.07.2009	Ano	62497090
	04.01.2010	14.01.2010	Ano	62497090
	29.06.2007	31.07.2007	Ano	62497090
21.03.1996	11.06.1996	23.10.1996	Ne	48531146
	16.10.2000	01.01.2002	Ne	
	13.05.1998	31.12.2004	Ne	
05.07.2003	22.09.2003	15.11.2003	Ne	00559709
04.09.2003	14.11.2003	10.01.2004	Ne	26271044
	31.03.1999	31.12.1999	Ne	15236161
09.03.2010	08.10.2010	15.10.2010	Ano	26085518
11.06.2012	20.12.2012	20.12.2012	Ano	25227751 40527514
22.02.2006	03.05.2007	31.07.2007	Ano	48223981
22.02.2006	13.05.2007	31.07.2007	Ano	48223981
10.02.1996	10.08.2006	15.09.2006	Ne	48531146
04.01.1996	13.10.2001	05.11.2001	Ne	47905727
05.08.2008	26.08.2008	03.09.2008	Ne	41601483
22.04.2005	01.07.2005	15.07.2005	Ne	
10.12.2005	12.01.2006	26.01.2009	Ne	44171625
08.06.1999	01.10.1999	21.03.2000	Ne	46345906
18.10.2012	02.04.2013	03.04.2013	Ano	40527514
25.07.2000	20.08.2001	08.11.2001	Ano	
30.01.2001	24.11.2001	27.02.2002	Ano	46355243 46355243
15.02.2003	07.07.2003			
26.04.2002	28.06.2002			
17.09.2001	19.03.2002	01.04.2002	Ano	41601483
27.07.2012	30.08.2012	24.09.2012		41601483
28.08.1997	12.09.1997	28.11.1997	Ne	
	06.05.1995	31.12.1995	Ne	45197148
18.03.2004	22.04.2004	15.06.2004	Ne	25527461
	26.11.2008	20.12.2008	Ne	11363509
19.11.2008	14.07.2009	14.07.2009	Ano	25227751
	20.08.2003	14.10.2003	Ano	11393807
08.06.2005	17.02.2006	20.04.2006	Ano	14481405
22.01.1999	23.06.1999	09.07.1999	Ne	
05.06.2002	19.07.2002	13.08.2002	Ano	26136015
	08.07.2004	08.07.2004	Ne	46952055

20.01.2009	25.08.2009	16.10.2009	Ano	61251437
01.07.2010	02.11.2010	02.11.2010	Ne	
05.02.2007	31.10.2007	23.11.2007	Ano	48360686
08.07.2010	04.04.2011	04.04.2011	Ano	40527514
24.01.2007	28.04.2008	12.06.2008	Ano	40527514 25227751
29.08.2000	30.03.2001	30.03.2001	Ano	neuedeno neuedeno 00020478
01.10.2009	25.03.2010	26.03.2010	Ano	26271044
	27.01.2000	27.01.2000	Ano	13492683
09.08.2010	18.05.2011	19.05.2011	Ano	25576992
30.09.2000	29.11.2000	17.01.2001	Ne	25584847
29.05.2009	02.10.2009	16.11.2009	Ano	00559709
08.12.2007	02.05.2008	12.08.2008	Ano	26225778
08.04.2003	18.08.2003	10.03.2004	Ano	48531146
16.12.2013	19.06.2014			63470985
10.08.2005	09.02.2006	10.04.2006	Ano	40527514
27.01.2009	11.09.2009	18.11.2009	Ano	41601483
10.08.2005	09.02.2006	10.04.2006	Ano	40527514
	06.11.2008	09.12.2008	Ano	00559709
	30.07.2003	25.09.2003	Ano	
02.06.2001	14.08.2001	03.09.2001	Ano	
30.10.2002	26.03.2003	15.05.2003	Ano	49453301
08.08.2008	21.11.2008	16.12.2008	Ano	00559709
08.06.2007	12.12.2007	03.01.2008	Ano	25567179
29.12.2006	05.04.2007	09.08.2007	Ano	25567179
06.02.2007	30.04.2007	02.07.2007	Ano	49453301
09.12.2008	11.05.2009	18.06.2009	Ano	63470985
13.06.2007	17.10.2007	05.12.2007	Ano	26221543
16.10.2003	23.12.2003	10.01.2004	Ano	46345906 41601483
12.07.2007	23.10.2007	20.11.2007	Ano	26221543
02.07.2008	26.11.2008	04.12.2008	Ano	40527514
22.08.2006	05.03.2007	10.04.2007	Ano	00559709
20.08.2008	15.04.2009	15.04.2009	Ano	26943646 25567179
	31.12.2004	31.01.2005	Ne	
07.11.2001	30.01.2002	18.02.2002	Ne	25584847
27.09.2012	22.03.2013	22.03.2013	Ano	25259997
16.02.2008	14.05.2008	14.05.2008	Ano	60934875
23.02.2000	28.08.2000	01.04.2001	Ano	41601483
28.05.2012	30.08.2012	30.08.2012	Ano	25540378
12.07.2006	16.03.2007	17.04.2007	Ano	40527514
03.05.2003	30.06.2003	29.09.2003	Ne	25567179
17.02.2004	02.03.2004	16.03.2004	Ne	41601483
01.05.2010	29.11.2010	29.11.2010	Ano	26271044
	03.06.1999	09.08.1999	Ne	61499552 25096524
22.02.2010	26.11.2010	15.12.2010	Ano	26042452 26037441 48223981 26042452
28.06.1996	04.12.1996			
16.02.1994	25.07.1994	15.08.1994	Ne	12185680
13.06.1994	13.06.1994	28.06.1994	Ne	
27.10.2006	09.02.2007	09.03.2007	Ano	26221543

06.11.2012	30.05.2013	30.05.2013		61746959
12.07.1994	29.04.1996	15.05.1996	Ne	48531146
15.11.2013	26.03.2014	26.03.2014	Ano	40527514
18.03.2014	25.08.2014	25.08.2014	Ano	46887954
14.12.2007	04.07.2007	23.07.2007	Ne	
23.05.2002	20.12.2002	05.03.2003	Ano	26475081
24.02.2004	07.04.2004	29.06.2004	Ne	26225778
22.12.2005	31.07.2006	22.08.2006	Ano	61499552
31.10.2002	18.09.2003	07.10.2003	Ano	41601483
13.05.2002	09.05.2003	16.06.2003	Ano	40527514
26.06.2000	13.11.2000	13.11.2000	Ne	63144069 61535818 63144069
24.11.1998	04.11.1999	05.12.1999	Ano	
	20.08.1992	31.12.1995	Ne	
	26.06.2002	03.12.2002	Ne	42864445
	16.12.1995	31.12.1995	Ne	
28.06.2004	13.08.2004	01.10.2004	Ne	46962859
28.11.2005	13.06.2006	16.06.2006	Ne	64311112 neuedeno
30.01.2008	09.04.2008	09.06.2008	Ano	40527514
17.07.2009	28.01.2010	05.02.2010	Ano	72274433
28.02.2007	17.09.2007	27.09.2007	Ano	
24.10.1993	02.02.1995	28.02.1995	Ne	12185680
	19.03.1993	30.11.1993	Ne	45197148
	14.12.1994	21.12.1994	Ne	
	07.11.1997	14.11.1997	Ne	
	03.12.2001	01.01.2002	Ne	
	02.04.2003	19.04.2003	Ne	46952055
15.05.2003	27.01.2004	27.01.2004	Ano	46882821 12877336
13.03.2001	12.12.2001	15.05.2002	Ano	13492683
09.01.2006	08.10.2007	25.10.2007	Ano	48360686
30.12.2010	21.09.2011	21.09.2011	Ano	49791389
	07.04.1994	21.04.1994	Ne	45197148
26.02.2007	26.09.2007	18.10.2007	Ano	44794843 40527514
15.10.2013	20.02.2014	27.02.2014	Ano	48110141
09.09.2004	27.04.2006	16.05.2006	Ano	41601483
07.10.2000	01.01.2001	30.07.2001	Ano	40527514
	31.12.2002	31.12.2002	Ne	25227751 neuedeno
13.09.2011	08.02.2012	15.03.2012	Ano	26042452 00027049 14481405 00027049
27.01.2012	08.06.2012	08.06.2012	Ano	45241104
19.07.2011	05.12.2011	15.12.2011	Ano	41601483
16.07.2004	08.09.2004	04.11.2004	Ne	41601483
05.04.2008	22.04.2008	04.05.2008	Ne	41601483
30.10.2002	04.03.2003	15.04.2003	Ne	48531146
22.10.2003	05.02.2004	10.03.2004	Ne	49973746
	05.11.2001	15.12.2001	Ano	27142094
23.02.1999	12.04.1999	23.08.1999	Ne	48531146
13.02.2002	09.09.2002	10.11.2002	Ano	42850541
25.07.2000	20.08.2001	08.11.2001	Ano	
25.03.1997	12.05.1998	11.06.1998	Ne	12188310

	21.07.2008	07.08.2008	Ne	49973746
	15.12.2008	26.01.2009	Ano	49791389
15.11.2013	10.04.2014	10.04.2014	Ano	40527514 26136015
17.04.1998	06.01.2000	27.04.2000	Ano	42850541
28.08.2007	13.09.2011	13.09.2011	Ano	49791389
25.07.2013	08.04.2014	08.04.2014	Ano	27094189
08.04.2009	02.09.2009	02.09.2009	Ano	25227751
24.09.2007	27.11.2007	27.11.2007	Ano	25227751
07.03.2001	17.04.2001	13.09.2001	Ne	00559709
12.07.2003	14.11.2003	15.02.2004	Ne	41601483
	25.08.1999	31.12.1999	Ne	49453301
	01.12.2006	18.12.2006	Ano	18299008
05.01.2009	23.10.2009	31.12.2009	Ano	
22.08.2005	12.12.2005	12.12.2005	Ano	11363509
27.08.2002	26.03.2003	15.08.2003	Ano	60934875
22.08.2001	02.06.2003	02.07.2003	Ano	11631406 41100026 10169741 neuedeno 40527514
10.11.2006	21.08.2007	21.11.2007	Ano	14481405
	13.05.2003	15.06.2003	Ano	26475081
	27.11.2002	22.01.2003	Ano	48110141
21.09.2012	21.03.2013	21.03.2013	Ano	48360686
22.09.2009	23.02.2010	08.03.2010	Ano	27094189
18.02.2011	24.09.2014	24.09.2014	Ano	25576992
15.03.2011	13.10.2011	13.10.2011	Ano	40527514
03.10.2006	07.09.2007	04.12.2007	Ano	41601483
22.04.2010	10.11.2010	10.11.2010	Ano	
21.11.2003	29.04.2005	24.05.2005	Ano	40527514
26.09.2012	04.01.2013	04.01.2013	Ano	47116901
19.07.2000	01.09.2000	01.09.2000	Ano	neuedeno neuedeno neuedeno
	22.06.2004	28.06.2004	Ano	45787913
18.06.2013	30.12.2013	30.01.2014	Ano	47116901
28.12.2004	12.05.2005			
13.03.2008	01.09.2008	30.11.2008	Ano	18844031 64255611
07.12.2002	20.01.2003	19.08.2003	Ano	47071117 64576574
01.10.2003	01.01.2004	18.04.2004	Ano	46355243
07.09.2004	01.06.2005	30.06.2005	Ano	18168876
	13.10.2003	30.10.2003	Ne	18093795
13.07.2002	24.09.2002	09.05.2003	Ano	42850541
27.03.2003	10.07.2003	12.09.2003	Ne	49453301
16.05.1997	29.07.1997	08.10.1997	Ne	49453301
11.10.2006	30.10.2006	15.11.2006	Ano	40527514
19.07.1996	08.10.1996	23.10.1996	Ne	12185680
29.10.2013	25.03.2014	13.05.2014		25227751
10.03.2005	14.04.2005	28.04.2005	Ne	41601483
27.09.2011	09.10.2012	09.10.2012	Ano	25684213
27.12.2005	05.02.2007	05.02.2007	Ano	11363509
01.10.1997	06.12.2000	08.12.2000	Ne	00020681
31.05.2001	11.10.2001	01.11.2002	Ano	48153915
26.03.2004	26.11.2004	28.12.2004	Ano	26084031

14.09.2009	08.03.2010	08.03.2010	Ano	46887954
05.08.2013	18.11.2013	18.11.2013	Ano	26136015 40527514
14.06.2001	06.12.2001	15.01.2002	Ne	46345906
07.11.2003	23.01.2004	30.01.2004	Ano	40527514
04.04.2001	09.10.2002	25.10.2002	Ano	25576992
07.09.2002	08.11.2002	16.01.2003	Ano	00020478 47071117 47071117
22.01.1999	07.04.2000	15.05.2000	Ne	13662864
01.03.2000	07.04.2000	15.05.2000	Ne	13662864
24.05.2005	02.08.2005	01.09.2005	Ano	63470985 63470985
15.11.2012	15.10.2013	15.10.2013		48360686
11.03.2010	13.10.2010	18.11.2010	Ano	41601483
29.11.2001	04.04.2003	11.04.2003	Ne	48009032
	27.02.1996	31.12.1996	Ne	45197148
27.03.2012	10.10.2012	17.10.2012	Ano	00205541
05.08.2009	18.12.2009	18.12.2009	Ano	27221563
	14.02.2003	31.03.2003	Ano	
03.01.2002	30.10.2002	22.11.2002	Ano	25056140
25.03.2002	06.12.2002	15.03.2003	Ano	48223981
23.09.2011	19.01.2012	19.01.2012	Ano	48223981
25.07.2006	30.01.2007	31.01.2007	Ano	42850541
22.12.2004	27.02.2006	27.02.2006	Ano	
13.07.2011	07.02.2012	07.02.2012	Ano	46887954
18.03.2003	30.12.2003	22.03.2004	Ano	61499552
21.06.1996	15.07.1996	31.07.1996	Ne	27697568
27.12.2007	12.12.2007	15.02.2008	Ano	48114723
03.04.2006	05.12.2006	19.12.2006	Ne	00559709 69709734, 70303533 (do 29.06.2000) 46318071
13.01.2003	07.09.2004	14.10.2004	Ano	40527514
25.11.2003	10.02.2004	29.05.2004	Ne	26225778
12.06.1995	04.08.1995	14.11.1995	Ne	41601483
30.06.2006	03.08.2006	20.08.2006	Ne	26943646
	21.04.2009	08.06.2009	Ne	46990798
23.07.1997	18.11.1997	04.12.1997	Ne	
08.05.2013	17.07.2013	17.07.2013	Ne	00027049
26.09.2000	02.04.2001	09.10.2001	Ne	47905727
26.08.1997	13.03.1998	01.04.1998	Ne	49973746
15.04.2004	11.06.2004	20.07.2004	Ne	49973746
30.07.2002	02.05.2003	29.05.2003	Ne	11504374
25.08.1995	19.11.1996	05.01.1997	Ne	47905727
05.05.2009	02.07.2009	16.07.2009	Ano	00559709
14.04.2012	02.05.2012	24.05.2012	Ne	
15.06.1999	29.09.1999	15.10.1999	Ne	49453301
16.02.1998	14.12.1998	04.01.1999	Ne	10535888
04.03.2004	19.03.2004	23.05.2004	Ne	26221543
12.07.2003	26.09.2003	25.10.2003	Ne	00559709
24.06.2006	02.02.2007	02.02.2007	Ano	14481405
01.11.2002	03.01.2003	31.03.2003	Ano	64255611
	07.04.2009	26.05.2009	Ano	48223981
26.05.2000	20.04.2001	12.05.2001	Ano	47472227

14.04.2003	06.09.2004	22.09.2004	Ano	
19.12.1998	10.11.1999	25.11.1999	Ne	25584847
21.09.1999	10.11.1999	07.12.1999	Ne	25584847
15.11.2003	31.12.2003	09.02.2004	Ne	41601483
17.10.2012	26.03.2013	26.03.2013	Ano	25227751
26.10.2010	02.03.2011	04.03.2011	Ano	41601483
08.10.2011	11.02.2012	11.02.2012	Ano	60709944
01.08.2013	27.03.2014	27.03.2014	Ano	48114723
19.05.2000	11.07.2000	15.09.2000	Ano	14481405
12.06.2001	02.05.2002	15.07.2002	Ano	14481405
	23.06.2009	22.07.2009	Ne	00027049
25.07.2008	12.02.2009	02.03.2009	Ano	40527514
16.09.2009	02.11.2009	02.11.2009	Ano	49973746 45274924
18.12.1995	22.08.1996	31.12.1996	Ne	41601483
21.03.2000	27.03.2000	13.04.2000	Ne	
04.02.1999	10.09.2003	08.03.2004	Ano	63470985
09.03.1996	21.11.2000	02.04.2001	Ne	13043781
	10.02.1994	24.02.1994	Ne	46579915
	25.10.2001	31.12.2005	Ne	
	29.01.2004	17.02.2004	Ne	
02.04.2012	19.04.2012	02.05.2012	Ano	25576992
04.09.2007	07.01.2008	05.02.2008	Ano	40527514
18.06.2012	15.11.2012	15.11.2012	Ano	43820654
21.10.2003	14.02.2003	01.12.2003	Ano	40527514 16982819
15.01.2010	25.05.2010	07.07.2010	Ano	25576992
23.08.2011	23.02.2012	12.03.2012	Ano	61682764
27.07.2011	14.09.2012	14.09.2012	Ano	42850541
30.03.2010	10.11.2010	15.11.2010	Ano	46887954
	27.06.1997	30.12.1998	Ne	13590197
	18.10.1995	31.12.1995	Ne	
15.07.2003	16.07.2003	20.08.2003	Ne	48267945 00020478
18.10.1995	04.08.1998	16.08.2000	Ne	25584847
	17.04.1998	17.04.1998	Ne	49791389
	07.02.2000	25.02.2000	Ne	41601483
09.11.2006	30.03.2007	06.04.2007	Ano	40527514
20.12.1999	21.05.2001	11.06.2001	Ne	41601483
20.10.1999	14.09.2000	04.10.2000	Ne	41601483
30.03.2001	29.10.2001	14.11.2001	Ne	
19.03.2014	17.09.2014	17.09.2014	Ano	45536058
15.05.2002	21.07.2002	24.09.2002	Ne	
23.09.2003	06.11.2003	21.11.2004	Ne	40527514
31.03.2004	26.05.2004	23.06.2005	Ne	41601483
20.03.2009	03.09.2010	03.09.2010	Ano	25227751
16.10.2012	12.06.2013	12.06.2013	Ano	26136015 40527514
	08.07.1998	10.08.1998	Ne	11569697
17.12.2012	03.04.2013	03.04.2013	Ano	40527514
13.10.2006	06.02.2007	20.02.2007	Ano	26221543
29.12.2007	09.04.2008	09.04.2008	Ano	60934875
	30.05.1997	31.12.1997	Ne	42864682
	11.05.2007	22.06.2007	Ano	11393807
04.02.2010	03.03.2010	03.03.2010	Ano	25227751
	21.05.1999	01.12.1999	Ano	45787913
01.11.2012	12.04.2013	28.05.2013	Ano	64608531

01.09.2011	15.12.2011	16.12.2011	Ano	26037441
03.10.2006	22.02.2007	27.02.2007	Ano	40527514
	15.09.2009	23.09.2009	Ano	15040585
24.01.2011	26.10.2011	26.10.2011	Ano	40527514
15.01.2010	25.03.2011	25.03.2011	Ano	48360686
19.01.1998	28.05.1998	28.05.1998	Ne	
07.12.1998	07.12.1998	07.12.1998	Ne	
07.10.2013	14.03.2014	17.03.2014	Ano	26042452 14481405
01.08.2011	05.06.2012	06.06.2012	Ano	26085518
19.03.2014	19.09.2014	19.09.2014	Ano	25199161
09.08.2012	12.11.2012	12.11.2012	Ano	26085518
11.02.2010	14.09.2010	14.09.2010	Ano	25094459
04.06.2008	09.12.2009	09.12.2009	Ano	14481405
08.06.2009	09.12.2009	09.12.2009	Ano	14481405
	31.05.2003	20.07.2003	Ne	44171625
02.12.2011	21.06.2012	29.06.2012	Ano	27331083
10.07.2013	28.02.2014	01.04.2014	Ano	40527514
24.09.2012	26.04.2013	26.04.2013	Ano	25227751
14.07.2011	09.12.2011	15.12.2011	Ano	48360686
25.09.2013	11.12.2013	11.12.2013	Ano	60934875, 64255611 64255611, 60934875 60934875, 64255611
23.11.1999	23.10.2000	23.10.2000	Ne	41601483
15.11.1994	29.11.1994	20.12.1994	Ne	47905727
04.12.2009	22.12.2009	20.01.2010	Ne	
09.09.1997	17.01.1998	23.02.1998	Ne	41601483
07.12.1996	25.02.1997	07.05.1997	Ne	12185680
	30.05.2002	14.06.2002	Ne	11569697 26221543
12.07.1997	19.07.1997	18.08.1997	Ne	47905727
18.04.1995	08.07.1995	02.04.1996	Ne	41601483
04.01.1997	16.08.1997	18.11.1997	Ne	
	12.03.2001	30.03.2001	Ne	46952055
08.03.2000	12.06.2000	06.09.2000	Ne	48531146
25.07.2000	23.08.2000	21.09.2000	Ne	49973746
02.03.2004	22.03.2004	15.07.2004	Ne	26225778
28.10.1997	25.11.1997	09.01.1998	Ne	41601483
19.05.2001	14.06.2001	30.08.2001	Ne	41601483
06.03.1997	06.12.2000	02.04.2001	Ne	13043781
09.02.1999	18.06.1999	01.07.1999	Ne	47905727
01.11.2006	11.12.2006	22.12.2006	Ano	26042452 26037441 26042452
04.01.2005	29.08.2007	12.09.2007	Ne	41601483
30.05.2003	22.09.2003	31.10.2003	Ne	25584847
19.11.2003	12.02.2004	20.02.2004	Ne	25567179
11.03.1997	05.02.1999	08.03.1999	Ne	60555696
11.01.2002	10.10.2003	30.11.2003	Ano	
26.11.2009	20.12.2010	20.12.2010	Ano	60653612 60653612 48223981
24.02.2009	01.03.2010	01.03.2010	Ano	40527514
06.02.2004	10.09.2004	31.01.2005	Ano	26042452

10.04.2010	04.10.2010	04.10.2010	Ano	14481405
	24.10.2002	24.10.2002	Ano	18299008
04.09.1996	19.11.1996	02.12.1996	Ne	
21.06.2001	14.06.2004	25.06.2004	Ne	15236161
19.01.1995	19.01.1995	28.02.1995	Ne	
02.12.1995	14.11.1996	18.02.1997	Ne	
15.06.2004	20.08.2004	07.12.2004	Ne	25567179
24.07.2009	28.11.2009	01.12.2009	Ano	27094189
26.07.2012	02.01.2013	25.01.2013	Ano	26475081
22.02.2006	03.05.2007	31.07.2007	Ano	60653612 48223981 60653612 neuvdedeno
	15.05.2001	20.06.2001	Ano	45787913
15.04.2013	09.08.2013	09.08.2013	Ne	25227751
23.10.1999	21.03.2000	21.03.2000	Ano	48223981 41885848
28.07.2010	22.04.2011	22.04.2011	Ano	46887954
22.01.2009	22.01.2010	22.01.2010	Ano	61777048 40751813
27.09.2000	25.03.2000	22.05.2003	Ano	48114723
28.10.1999	01.12.2000	20.12.2000	Ano	
13.06.1997	24.07.1997	11.08.1997	Ne	41601483
10.09.2013	06.02.2014	11.02.2014	Ano	46887954
17.05.2011	15.12.2011	15.12.2011	Ano	61682764 40527514
03.09.2009	30.06.2010	30.06.2010	Ano	46887954 46887954
03.01.2003	19.07.2003	13.08.2003	Ano	40527514
	15.06.2004	17.07.2004	Ne	46477667
22.04.2011	19.03.2012	19.03.2012	Ano	62497090
	17.11.2003	12.05.2004	Ano	
	02.04.2001	06.05.2002	Ano	62497090
	18.06.2002	19.03.2003	Ano	26084031
	22.04.2002	28.01.2003	Ano	62497090
	20.03.2000	10.10.2000	Ano	18272550 13492683
	19.06.2000	19.12.2000	Ano	13492683
22.06.2010	12.01.2011	12.01.2011	Ano	26042452 14481405 14481405 26042452
	19.07.1999	25.05.2000	Ano	13492683
17.09.2010	03.05.2011	03.05.2011	Ano	14481405 26042452
	22.05.2002	18.12.2002	Ano	13492683
29.09.2011	19.03.2012	19.03.2012	Ano	13492683
	11.04.2000	18.01.2001	Ano	13492683
31.08.2011	19.03.2012	19.03.2012	Ano	13492683
	15.05.2000	24.10.2000	Ano	14481405
	15.01.2002	13.03.2003	Ano	62497090
05.11.2010	04.03.2011	04.03.2011	Ano	62497090
	18.06.1999	02.01.2000	Ano	13492683
	30.09.1998	23.09.1999	Ano	62497090
	04.05.2001	22.01.2002	Ano	62497090
	03.07.2002	22.05.2003	Ano	62497090

	26.03.2001	11.04.2002	Ano	13492683 neuedeno neuedeno
16.05.2008	30.10.2008	06.11.2008	Ano	13492683
15.08.2012	27.12.2012	27.12.2012		48110141
28.05.2012	30.08.2012	30.08.2012	Ano	25540378
08.04.1999	11.09.2000	01.11.2000	Ano	
24.07.2013	02.12.2013	02.12.2013	Ano	60934875
	08.03.2004	30.04.2004	Ano	26085518
11.10.2007	03.12.2007	25.01.2008	Ano	48227188 26085518 48227188
29.11.2013	14.04.2014	14.04.2014	Ano	40527514 25227751 12846724 25227751 12846724, 25227751 12846724 25240005
06.12.2011	30.11.2012	30.11.2012	Ano	72274433
16.08.2011	13.12.2011	17.01.2012	Ne	
07.11.2003	23.12.2003	29.12.2003	Ne	00020478 25357719
20.11.1998	15.02.2000	28.02.2000	Ne	15400611 00020478
08.06.2013	18.12.2013	18.12.2013	Ano	neuedeno 41601483
12.07.2012	03.01.2013	03.01.2013	Ano	41601483 26221543 26221543 26221543
02.07.2007	23.01.2008	13.02.2008	Ne	48426598 45204772 00020478 45204772
03.11.2006	16.05.2007	13.06.2009	Ano	61499552
03.09.1998	29.03.1999	22.06.1999	Ne	48208264
03.12.1996	27.10.1997	24.11.1997	Ano	48208264
14.06.1995	02.07.1995	26.07.1995	Ano	48208264
22.04.1997	20.02.1998	19.03.1998	Ne	
04.06.2009	04.02.2010	04.03.2010	Ne	
25.01.2000	29.01.2001	19.03.2001	Ne	
13.08.1996	20.02.1998	20.03.1998	Ne	48208264
18.12.1997	16.01.1998	17.02.1998	Ano	48208264 00020478 18174124 18174124
15.08.1996	07.02.1997	21.02.1997	Ne	15409210 00020478
	06.04.2006	12.04.2006	Ne	25567179
07.12.2000	30.01.2001	03.05.2001	Ano	18174124 60706708 00283932
01.08.1997	07.10.1997	20.03.1998	Ne	

19.04.2000	20.07.2000	30.07.2000	Ano	46345906 00020478
26.04.2010	17.05.2010	10.07.2010	Ne	
01.02.1999	09.04.1999	28.04.1999	Ano	00020478
29.07.2002	11.12.2002	28.01.2003	Ano	00020478
26.05.2003	17.07.2003	21.07.2003	Ne	00020478 00020478 73111902 45204772
19.06.2000	13.07.2000	06.10.2000	Ano	00020478
10.12.2013	01.08.2014	08.08.2014	Ano	47668024 60706708 26271044 47668024 60706708
06.05.2003	24.06.2003	25.07.2003	Ne	00020478
12.02.2007	21.04.2012	31.05.2012	Ano	47668024 25576992 25576992 25576992
13.06.2007	04.01.2008	13.02.2008	Ano	47668024 47668024 47668024 47668024
08.02.2004	22.04.2004	06.05.2004	Ne	00020478
09.09.2004	07.10.2004	25.10.2004	Ano	00020478
09.05.2005	22.12.2005	26.01.2006	Ano	00020478 40423794
24.05.2010	08.12.2010	28.01.2011	Ne	47668024 47668024
25.11.2010	16.06.2011	17.06.2011	Ano	47668024
	18.03.1996	18.03.1996	Ne	00020478
19.09.2005	07.11.2005	30.11.2005	Ano	00020478
16.05.2007	01.10.2008	27.11.2008	Ano	
	16.03.1998	16.03.1998	Ne	15055531
09.11.2007	08.12.2007	21.01.2008	Ano	00020478
08.09.2008	27.02.2009	27.03.2009	Ano	25576992 48511005
24.11.2006	28.12.2006	17.01.2007	Ne	00020478
21.12.2009	31.05.2010	30.06.2010	Ano	26271044
09.04.2011	25.10.2011	08.11.2011	Ano	25576992
09.10.2009	03.03.2010	04.03.2010	Ano	25576992
16.04.2010	16.07.2010	28.07.2010	Ano	25567179
16.12.2011	09.08.2012	24.09.2012	Ano	13700987 18174124
30.04.2009	01.06.2009	03.06.2009	Ano	00020478
25.07.2012	15.11.2012	19.11.2012	Ano	47668024 13700987
02.05.2013	18.10.2013	18.10.2013	Ano	25314459 47668024 13700987
12.02.2013	29.10.2013	31.10.2013	Ano	26917581 26271044
07.10.1997	02.12.1997	17.12.1997	Ne	00020478 15400611
07.02.2013	05.08.2013	05.08.2013	Ano	26271044

10.04.2002	16.07.2002	16.12.2002	Ano	48110141
	18.02.1997	22.04.1997	Ne	28048563
28.05.2010	30.07.2010	16.08.2010	Ne	
04.07.2003	19.09.2003	13.10.2003	Ne	00020478
30.10.2002	29.04.2003	15.12.2003	Ne	25733486
	03.06.2002	12.07.2002	Ne	
21.10.2003	27.04.2004	08.06.2004	Ne	
08.10.2002	18.12.2002	31.01.2003	Ne	43872981 43872981
05.01.2010	09.06.2010	22.07.2010	Ano	27331083
31.05.2010	30.07.2010	25.08.2010	Ne	11363509
26.09.2004	18.10.2004	20.10.2004	Ne	neuvedeno 00020478 neuvedeno
22.09.2006	11.10.2006	12.10.2006	Ne	neuvedeno 00020478
29.06.2005	08.08.2005	02.09.2005	Ne	00020478
15.09.2004	20.12.2004	29.04.2005	Ano	27331083
	10.06.2003	01.07.2003	Ne	00559709
02.08.2005	29.11.2005	22.12.2005	Ano	61682764
25.08.2005	27.12.2005	01.02.2006	Ano	27331083
05.12.1994	29.08.1995	31.08.1995	Ne	neuvedeno 15400611
	06.10.1997	06.10.1997	Ne	41213734
23.05.2008	30.09.2008	18.11.2008	Ano	27331083
12.06.2009	20.10.2009	30.11.2009	Ano	25233025
	20.04.1999	20.04.1999	Ne	41213734
23.01.1998	18.02.1998	20.02.1998	Ne	45204772 00020478 00020478 45204772
12.06.2004	22.06.2004	11.08.2004	Ne	00020478
	29.04.2004	25.05.2004	Ne	46477667
09.10.2003	19.01.2004	06.02.2004	Ne	00020478
	02.04.2003	02.05.2003	Ne	00020478
30.11.2002	06.01.2003	16.04.2003	Ne	00020478
10.09.2003	17.09.2003	07.10.2003	Ne	00020478
	25.03.2002	18.04.2002	Ne	00020478
27.12.2007	26.05.2008	27.06.2008	Ano	25233025 40527514
12.12.2007	09.06.2008	27.06.2008	Ano	25233025 40527514
	02.05.2000	05.06.2000	Ne	48154491
11.10.2007	09.06.2008	27.06.2008	Ano	25233025 40527514
	05.05.2000	26.05.2000	Ne	
	18.09.2000	27.10.2000	Ne	
	08.10.1998	22.11.1998	Ne	48154491
	18.11.1998	23.01.1999	Ne	25259997
	14.06.1999	16.07.1999	Ne	15055531
	19.08.2002	27.09.2002	Ne	00020478
	10.11.1999	08.12.1999	Ne	
11.10.2007	04.04.2008	25.04.2008	Ne	25233025 40527514
11.10.2007	04.04.2008	30.04.2008	Ne	25233025 40527514
19.02.2007	19.04.2007	20.04.2007	Ne	63480999

19.02.2007	05.04.2007	25.04.2007	Ne	41601483
02.07.2007	01.10.2007	30.10.2007	Ne	
12.07.1999	14.07.1999	13.08.1999	Ne	45787913
	15.02.1999	01.04.1999	Ne	15055531
01.12.1993	29.01.1994	12.02.1994	Ne	00020478 49591819
	29.01.1996	04.03.1996	Ne	27508501
13.01.2006	06.03.2006	10.04.2006	Ne	00020478
14.08.1995	14.02.1996	14.02.1996	Ne	00020478 15400611
	16.09.1997	27.10.1997	Ne	15055531
	02.11.1994	28.11.1994	Ne	48154491
	03.05.1993	28.05.1993	Ne	27508501
	18.08.1993	16.09.1993	Ne	27508501
	10.04.1995	29.06.1995	Ne	27508501
	19.06.1993	17.01.1994	Ne	
12.03.1993	14.05.1993	24.05.1993	Ne	00020478 15409210
12.03.2008	21.07.2008	21.07.2008	Ano	27331083
25.11.1999	06.03.2000	30.03.2000	Ne	15400611 00020478
02.07.2008	22.07.2008	04.12.2008	Ano	
	13.05.2004	02.06.2004	Ne	00020478
	07.11.2008	04.12.2008	Ne	00020478
	07.01.2008	30.01.2008	Ne	00020478
	07.01.2008	10.05.2008	Ne	00020478
27.05.1996	03.09.1996	10.09.1996	Ne	00020478 61986411
02.05.2011	25.09.2011	07.11.2011	Ano	25227751
16.05.2011	21.11.2011	21.12.2011	Ano	25227751
	10.02.2006	22.03.2006	Ne	
29.12.2011	06.08.2012	30.11.2012	Ano	40527514
14.12.2009	20.09.2010	12.10.2010	Ano	40527514 neuedeno
11.09.2013	24.01.2014	06.02.2014	Ano	72274433
04.06.2009	30.06.2009	05.08.2009	Ne	
09.11.2006	30.11.2006	15.01.2007	Ne	00020478
22.04.2013	02.09.2013	04.09.2013	Ano	40527514
13.11.2007	21.01.2008	29.01.2008	Ne	15400611 00020478 15400611
17.10.2007	14.12.2007	20.01.2008	Ne	00020478
10.07.2006	04.08.2006	25.08.2006	Ne	26325438
02.08.2010	16.12.2010	13.01.2011	Ano	40527514 neuedeno
24.11.2010	25.03.2011	15.04.2011	Ano	neuedeno 40527514
17.12.2001	21.01.2004	10.02.2004	Ne	
07.07.2011	08.12.2011	13.01.2012	Ano	47116901 40527514
12.01.2011	07.07.2011	27.07.2011	Ano	40527514 47116901
25.03.2006	18.08.2006	11.09.2006	Ne	26325438
14.11.2008	26.03.2009	17.04.2009	Ano	41601483
02.05.2012	19.11.2012	06.12.2012	Ano	72274433
10.07.2006	02.08.2006	16.08.2006	Ne	

	14.02.2007	02.04.2007	Ne	00020478 26348462
	18.04.2007	03.06.2007	Ne	00020478
01.12.2008	29.04.2009	28.05.2009	Ano	26271044
27.10.2009	22.02.2010	25.03.2010	Ano	25576992
	10.06.1997	15.07.1997	Ne	11441194
	30.06.1998	21.07.1998	Ne	48208264
25.03.1996	14.10.1996	18.11.1996	Ne	62752502 48208264
16.08.1999	15.11.1999	09.12.1999	Ne	62752502
28.12.2001	28.02.2002	18.03.2002	Ne	62752502
27.12.2001	06.02.2002	25.02.2002	Ne	25419111
24.10.2001	02.11.2001	23.11.2001	Ne	25419111
25.10.1999	20.03.2000	10.04.2000	Ne	62752502
05.10.2004	15.12.2004	03.01.2005	Ne	48110141
14.06.2001	26.09.2001	16.10.2001	Ne	62752502
	31.05.1995	18.08.1995	Ano	41601483
	31.10.2002	12.03.2003	Ano	00559709
11.12.2003	21.01.2004	10.02.2004	Ne	62752502
	01.03.1997	17.03.1997	Ne	
26.08.2008	16.03.2009	09.04.2009	Ne	69709734
11.07.2003	21.01.2004	10.02.2004	Ne	62752502
16.03.2005	23.05.2005	16.06.2005	Ne	45204772 45204772 00020478
08.11.2002	02.06.2003	13.06.2003	Ne	00020478 neuedeno neuedeno 00020478
12.12.2011	24.05.2012	15.06.2012	Ano	40527514 25227751
05.01.1995	04.01.1997	14.04.1997	Ne	12188310
02.12.1995	28.06.1996	16.12.1996	Ne	46962859
05.05.2008	03.06.2008	01.07.2008	Ne	
	01.02.1997	10.03.1997	Ne	
	02.10.1999	09.10.1999	Ne	
	22.04.1999	08.06.1999	Ne	
	01.03.1998	18.03.1998	Ne	13875701
	07.01.1998	30.01.1998	Ne	00027049
	01.05.2001	01.06.2001	Ne	42850541
	21.11.1996	13.01.1997	Ne	00027049
	01.11.2001	06.12.2001	Ne	47714719
	28.03.1994	28.03.1994	Ne	11458984
	21.11.1996	05.12.1996	Ne	00027049
04.02.2002	06.02.2002	30.05.2002	Ne	48267945 48208264
	01.06.2001	03.07.2001	Ne	
16.02.2006	27.04.2006	12.05.2006	Ne	26325438
04.11.2011	28.05.2012	20.07.2012	Ano	40527514 11363509
	22.07.2003	06.08.2003	Ne	00020478
11.10.1995	09.07.1996	23.09.1996	Ne	41601483
	01.11.2000	05.12.2000	Ne	
31.10.2005	08.02.2006	20.02.2006	Ne	26325438
	25.02.1998	25.02.1998	Ano	43226388
20.12.2006	26.03.2007	26.03.2007	Ano	63470985

29.06.1994	15.08.1994	01.09.1994	Ne	45204772 00020478
16.06.2012	16.11.2012	25.01.2013	Ano	40527514 11363509
	25.04.2007	10.05.2007	Ne	46952055
	08.03.1999	08.03.1999	Ne	43226388
15.07.2003	16.07.2003	27.07.2003	Ne	00020478
10.04.1995	18.04.1995	24.04.1995	Ne	49453301
02.06.2005	21.02.2006	15.03.2006	Ne	26325438
	01.01.2000	21.01.2000	Ne	42850541
14.08.2001	19.12.2003	07.01.2004	Ano	44569521
	19.03.2001	19.03.2001	Ne	
04.06.2012	13.12.2012	13.12.2012	Ano	
06.02.2001	08.03.2001	09.03.2001	Ne	
	31.07.1998	19.08.1998	Ne	
22.05.2003	01.08.2003	15.08.2003	Ne	00020478
12.10.2006	02.02.2007	16.02.2007	Ne	
	01.05.2001	21.05.2001	Ne	42850541
	04.08.2003	20.08.2003	Ne	00020478
30.01.2012	06.08.2012	07.09.2012	Ano	11393807
	09.12.2002	09.12.2002	Ne	
23.10.2003	27.10.2003	10.11.2003	Ne	00020478
	01.01.2002	22.02.2002	Ne	42850541
	31.08.2001	31.08.2001	Ne	
	01.01.1997	01.01.1997	Ne	00027049
	18.12.2001	18.12.2001	Ne	41630793
16.07.2013	11.12.2013	11.12.2013	Ano	11393807
	04.06.2001	04.06.2001	Ne	
	02.08.1999	30.08.1999	Ne	42850541
	01.10.1997	23.10.1997	Ne	45355797
13.04.1995	30.05.1996	15.10.1996	Ne	41601483
	01.12.1997	29.12.1997	Ne	13875701
30.12.2013	30.06.2014	30.06.2014		72274433
	04.04.2002	24.05.2002	Ne	48208264
	13.08.2001	13.08.2001	Ne	13887068
	29.06.2001	20.08.2001	Ne	00020478
19.11.2010	10.11.2011	29.11.2011	Ne	46952055
	01.03.1998	23.03.1998	Ne	
19.01.2001	26.01.2001	15.02.2001	Ne	48267945 00020478
28.12.1996	05.08.1998	31.10.1998	Ne	49453301
	28.02.2000	16.03.2000	Ne	00020478
	07.02.2002	25.03.2002	Ne	
	12.12.2002	05.02.2003	Ne	
	30.06.1998	30.06.1998	Ne	11458984
	01.03.1997	27.03.1997	Ne	26325438
27.07.2009	20.08.2009	10.09.2009	Ne	
	01.01.1997	12.02.1997	Ne	
	14.01.2002	14.01.2002	Ne	
24.07.2010	01.06.2011	23.09.2011	Ne	46952055
28.02.2000	15.09.2000	02.11.2000	Ne	00020478 44566867
	21.06.2000	10.09.2000	Ne	00020478
22.05.2009	22.09.2009	26.10.2009	Ne	00020478 25394975 45204772
	01.02.1997	13.03.1997	Ne	

	30.04.2001	19.07.2001	Ne	48208264
	01.03.1997	17.03.1997	Ne	
	20.02.1997	01.04.1997	Ne	46962859
27.12.2013	04.06.2014	05.06.2014	Ano	40527514 40527514
	15.06.1995	20.02.1996	Ne	
	22.12.1995	05.03.1996	Ne	
	21.12.1995	16.01.1996	Ne	
	18.01.2000	24.01.2000	Ne	46962859
	12.06.1996	20.10.1996	Ne	60709944
	24.06.1996	21.11.1996	Ne	60709944
	19.06.1996	26.02.1997	Ne	60709944
	05.05.1999	28.05.1999	Ne	13887068
	01.03.2001	02.04.2001	Ne	42850541
02.04.2012	09.10.2012	09.10.2012	Ano	62497090 25094459
	01.01.2001	01.01.2001	Ne	47714719
	12.03.2001	12.03.2001	Ne	42850541
26.06.2000	11.09.2000	28.09.2000	Ne	
	12.11.1997	07.12.1997	Ne	60709944
	01.12.2001	18.01.2002	Ne	13875701
	01.04.2001	20.04.2001	Ne	40505600
	01.12.2000	03.01.2001	Ne	13875701
	01.01.2001	01.01.2001	Ne	
	01.01.2001	01.01.2001	Ne	
29.08.1996	19.07.1999	29.07.1999	Ne	
25.07.2011	21.12.2011	21.12.2011	Ano	13492683 15549721
	23.02.1999	16.03.1999	Ne	13875701
	08.07.1998	07.08.1998	Ne	45355797
	08.10.1998	02.11.1998	Ne	45355797
	01.04.2000	19.04.2000	Ne	42850541
	30.09.1995	03.12.1995	Ne	49453301
	18.09.1998	29.10.1998	Ne	
	16.11.1999	15.12.1999	Ne	42850541
	22.07.1998	11.08.1998	Ne	
	01.01.2000	04.02.2000	Ne	
	01.02.1998	05.03.1998	Ne	
	01.03.2000	05.04.2000	Ne	42850541
	01.01.2000	04.02.2000	Ne	
	11.08.1997	11.08.1997	Ne	42850541
	01.08.1996	09.09.1996	Ne	41630793
	01.09.2000	10.10.2000	Ne	
	15.11.1999	09.12.1999	Ne	
	15.07.1998	12.08.1998	Ne	45355797
	15.05.1998	10.06.1998	Ne	13875701
06.08.2009	21.06.2010	19.07.2010	Ne	
30.05.2011	04.11.2011	04.11.2011	Ano	25684213 25094459
	04.01.1998	12.01.1998	Ne	
	01.04.1998	01.04.1998	Ne	
	14.10.1999	16.11.1999	Ne	
	03.06.2006	03.07.2006	Ne	63243245 63243482
	26.07.1999	26.07.1999	Ne	
	13.03.1997	02.04.1997	Ne	13875701
	10.01.1995	15.10.1996	Ne	46962859

	22.05.1998	22.05.1998	Ne	
	08.12.1999	31.12.1999	Ne	
	01.01.1997	13.02.1997	Ne	
	16.08.1995	08.09.1995	Ne	46962859
	27.11.1997	27.11.1997	Ne	42850541
	29.01.1997	29.01.1997	Ne	42850541
	01.03.1997	09.04.1997	Ne	
	01.01.1998	29.01.1998	Ne	13875701
25.11.1993	27.05.1994	10.06.1994	Ne	45204772 00020478
	01.02.1997	08.03.1997	Ne	
	01.11.1997	05.12.1997	Ne	13875701
	08.10.2001	20.10.2001	Ne	
	17.06.1998	20.07.1998	Ne	13875701
	01.09.1997	10.10.1997	Ne	
	16.10.1998	05.11.1998	Ne	13875701
06.10.2003	08.10.2003	24.10.2003	Ne	00020478
	01.03.1998	09.04.1998	Ne	42850541
	12.03.1997	04.04.1997	Ne	13875701
	01.01.1997	01.01.1997	Ne	45355797
	01.01.1997	30.01.1997	Ne	41630793
	01.04.1998	15.04.1998	Ne	13875701
	01.02.1998	01.02.1998	Ne	13875701
	27.08.1998	14.09.1998	Ne	13875701
	01.04.1997	05.05.1997	Ne	
	18.05.1998	26.06.1998	Ne	13875701
	01.04.1998	01.04.1998	Ne	
	01.11.2001	04.12.2001	Ne	41630793
	16.09.1998	01.10.1998	Ne	26325438
10.04.2003	17.07.2003	18.07.2003	Ne	00020478
	01.01.1998	01.01.1998	Ne	
04.01.2005	19.05.2005	30.06.2005	Ne	43872981
	03.06.1997	02.07.1997	Ne	13875701
	01.01.1997	01.01.1997	Ne	26325438
25.11.2013	23.12.2013	09.01.2014	Ne	
29.11.1995	30.12.1995	31.12.1995	Ne	00020478 49591819
	04.08.1999	26.08.1999	Ne	41630793
	01.02.1997	17.02.1997	Ne	41630793
	08.06.1998	07.07.1998	Ne	13875701
	01.01.1994	14.02.1994	Ne	13875701
	01.03.1997	17.03.1997	Ne	41630793
	01.11.1997	01.11.1997	Ne	
	25.06.2001	25.06.2001	Ne	13887068
	01.01.1996	01.01.1997	Ne	13887068
	01.01.1997	01.01.1998	Ne	13875701
	01.09.1997	08.10.1997	Ne	13875701
	01.12.1997	12.01.1998	Ne	13875701
	01.10.1997	29.10.1997	Ne	
	01.04.1998	21.04.1998	Ne	
	01.07.2001	13.08.2001	Ne	47714719
	01.05.2001	28.05.2001	Ne	00020478
	16.06.2003	07.07.2003	Ano	26325438
	01.09.2002	19.09.2002	Ne	47714719
	29.04.1997	28.05.1997	Ne	
	01.06.2003	09.07.2003	Ano	
18.04.2014	21.05.2014	29.05.2014		

	01.09.1997	17.09.1997	Ne	
	24.11.1998	11.12.1998	Ne	13875701
	01.10.1997	17.10.1997	Ne	13875701
	01.08.2001	22.08.2001	Ne	47714719
	01.09.1997	19.09.1997	Ne	13887068
	10.11.1998	10.11.1998	Ne	42850541
	01.07.1997	08.08.1997	Ne	
	01.06.1996	24.06.1996	Ne	13875701
	01.05.1996	03.06.1996	Ne	13875701
	02.06.1997	26.06.1997	Ne	
	01.08.2001	22.08.2001	Ne	47714719
	01.05.1997	02.06.1997	Ne	
	01.01.1997	01.01.1997	Ne	13875701
	01.10.1997	20.10.1997	Ne	
	01.01.1997	01.01.1997	Ne	
	01.01.2001	01.01.2001	Ne	47714719
	01.01.1996	01.01.1996	Ne	13875701
	01.01.1997	01.01.1997	Ne	13875701
	04.05.1999	31.05.1999	Ne	
	01.11.2001	10.12.2001	Ne	47714719
	20.04.1997	05.05.1997	Ne	
	01.01.1997	01.01.1997	Ne	
	21.01.1997	21.01.1997	Ne	
	01.01.1996	01.01.1996	Ne	13875701
	01.01.1996	01.01.1996	Ne	42850541
	01.01.1996	01.01.1996	Ne	45355797
22.10.1999	10.01.2000	12.01.2000	Ne	00020478
	01.01.1997	22.02.1997	Ne	
	01.03.1997	17.03.1997	Ne	
	01.12.1996	30.12.1996	Ne	
	01.01.1997	07.02.1997	Ne	
	01.01.1997	01.01.1997	Ne	13875701
	01.01.1998	01.01.1998	Ne	13875701
	01.01.1997	03.02.1997	Ne	13875701
	01.11.1997	10.12.1997	Ne	13875701
	05.10.1998	26.10.1998	Ne	
	27.09.1999	18.10.1999	Ne	42850541
	26.02.1996	26.06.1997	Ne	46962859
	11.12.1995	24.06.1997	Ne	46962859
28.05.2004	09.12.2004	28.01.2005	Ne	00027049
	29.09.1997	06.11.1997	Ne	00027049
	05.06.1997	03.07.1997	Ne	00027049
	31.07.1996	22.01.1997	Ne	46962859
18.08.1994	13.04.1995	09.08.1995	Ne	40445011
	25.06.1996	01.08.1996	Ne	
	01.05.2001	30.05.2001	Ne	42850541
	03.07.2007	21.08.2007	Ne	00020478
01.12.2007	31.01.2008	29.02.2008	Ne	00020478
23.09.1999	08.12.1999	28.01.2000	Ne	46962859
22.04.2004	31.05.2004	21.09.2004	Ne	46962859
	18.04.1995	06.05.1997	Ne	
	12.04.1997	09.12.1997	Ne	
	26.10.1997	09.01.1998	Ne	
	06.11.1995	12.02.1996	Ne	46962859
14.04.2004	07.06.2004	16.09.2004	Ne	
	18.03.1996	29.11.1996	Ne	46962859
	06.09.2000	04.10.2000	Ne	41601483

	20.06.1994	12.10.1994	Ne	
	09.07.1993	30.07.1993	Ne	41601483
	20.11.2001	03.01.2002	Ne	41601483
	08.11.1999	15.12.1999	Ne	
08.12.1994	03.04.1996	15.04.1996	Ne	46962859
10.02.1998	21.04.1998	27.05.1998	Ne	46962859
01.11.1995	07.03.1997	30.04.1997	Ne	46962859
08.02.1996	28.02.1997	06.05.1997	Ne	46962859
08.02.1995	19.02.1997	24.09.1997	Ne	11458984 42153476
	22.06.1992	11.07.1992	Ne	48110141
	12.12.2003	02.03.2004	Ne	42850541
	15.10.2003	27.11.2003	Ano	40527514
	26.01.2004	01.04.2004	Ano	
	15.06.2000	17.07.2000	Ne	
	11.02.1998	19.05.1998	Ne	
	24.09.2001	08.10.2001	Ne	61746959
	20.04.1999	31.05.1999	Ne	44656661
	01.12.1998	26.02.1999	Ne	49791389
15.07.2002	11.10.2004	05.11.2004	Ne	10345183 64582400 10345183
11.12.2007	13.12.2007	31.12.2007	Ne	
	14.04.2004	02.07.2004	Ano	
	20.03.2000	28.04.2000	Ne	44656661
	09.03.2000	28.04.2000	Ne	44656661
	28.08.2000	31.10.2000	Ne	73444707
	28.09.1998	30.11.1998	Ne	26131749
	01.03.2000	28.04.2000	Ne	11366478
20.06.2002	07.10.2002	31.10.2002	Ne	64582400 10345183
	02.06.2005	25.07.2005	Ano	60179619
	02.02.2009	20.03.2009	Ano	26225778
	16.10.2003	31.12.2003	Ano	49791389
	10.05.1999	30.06.1999	Ne	44656432
	06.06.2000	31.07.2000	Ne	49791389
	29.10.2003	09.02.2004	Ne	46887954
	18.12.2000	28.02.2001	Ne	11366478
	05.11.2003	16.12.2003	Ano	
	19.02.2004	05.04.2004	Ano	60179619
	28.08.2000	31.10.2000	Ne	13887068
	02.01.1999	04.02.1999	Ne	
26.11.1993	04.03.1998	01.01.1999	Ne	11441194 47273941
27.10.1994	19.07.1996	01.10.1996	Ne	47273658 11441194
16.04.1994	08.09.1997	01.01.1998	Ne	46796487 11441194
19.11.1994	03.01.1996	30.01.1997	Ne	27331083 11441194
18.02.1996	05.08.1996	15.04.1997	Ne	11441194 14875195
04.03.1995	07.12.1995	01.01.1996	Ne	46796487 11441194
10.08.1995	03.03.1997	31.03.1997	Ne	11441194 60277262

02.12.1995	07.02.1996	28.02.1996	Ne	47273941 11441194
10.11.1995	26.07.1996	15.08.1996	Ne	13905520 11441194
30.07.1995	30.01.1997	01.05.1997	Ne	11441194 60277262
13.02.1997	22.12.1997	30.01.1998	Ne	15661032
20.10.1992	16.06.1993	01.01.1994	Ne	47273658 11441194
01.07.1993	11.12.1993	31.03.1995	Ne	11441194 47273658
	17.12.2004	07.02.2005	Ne	11363509
	17.09.2007	03.11.2007	Ne	00020478
	08.09.2008	08.10.2008	Ne	11363509
17.12.2009	12.02.2010	03.03.2010	Ne	
	27.07.1994	18.08.1994	Ne	28048563
	25.03.2003	11.04.2003	Ne	49973746
18.10.2000	16.11.2000	23.11.2000	Ne	25357719 25357719 00020478
13.06.2012	17.09.2012	11.10.2012	Ano	26085518
03.06.2008	24.06.2008	24.06.2008	Ne	49973746
20.04.2010	04.11.2010	04.11.2010	Ano	48531146
	14.08.2008	29.08.2008	Ne	48531146
	14.03.2008	31.03.2008	Ne	49973746
	30.04.2008	14.05.2008	Ne	49973746
20.11.2007	13.12.2007	13.12.2007	Ne	
	26.11.2008	19.12.2008	Ne	42850541
	16.07.2008	18.08.2008	Ne	11363509
10.10.2003	27.04.2004	02.06.2004	Ne	25527461 neuedeno 25527461
	03.06.2004	24.06.2004	Ne	11363509
02.05.1997	12.06.1997	26.06.1997	Ne	00020478 25357719
	23.03.2004	09.05.2004	Ne	11363509
	29.03.2004	20.05.2004	Ne	11363509
	29.03.2004	20.05.2004	Ne	11363509
	18.09.2003	15.10.2003	Ne	11363509
	18.09.2003	15.11.2003	Ne	11363509
	14.08.2003	03.10.2003	Ne	11363509
	11.03.2003	03.05.2003	Ne	42850541
	03.12.2003	29.12.2003	Ne	42850541
	04.12.2002	25.01.2003	Ne	42850541
	18.07.2002	12.09.2002	Ne	42850541
20.12.1996	27.01.1997	28.01.1997	Ne	00020478 47677597 15400611
	08.08.2002	30.09.2002	Ne	11363509
	08.08.2002	01.01.2003	Ne	11363509
	16.06.2003	02.08.2003	Ne	42850541
	01.08.2002	20.09.2002	Ne	11363509
	01.08.2002	20.09.2002	Ne	11363509
	22.01.2001	21.02.2001	Ne	42850541
	21.08.2000	08.09.2000	Ne	11363509
	25.09.2000	24.11.2000	Ne	11363509
	13.06.2000	07.08.2000	Ne	11363509

	02.12.1999	23.01.2000	Ne	11363509
	14.12.1999	19.03.2000	Ne	42850541
	17.05.1999	25.05.1999	Ne	13875701
	16.08.1999	02.10.1999	Ne	11363509
	28.09.1999	25.10.1999	Ne	42850541
	29.09.1999	26.11.1999	Ne	11363509
	26.04.1999	21.06.1999	Ne	11363509
	14.06.1999	13.08.1999	Ne	11363509
	17.09.1998	09.11.1998	Ne	42850541
	10.03.1997	02.05.1997	Ne	13875701
	16.03.1998	06.05.1998	Ne	13875701
	17.03.1998	15.05.1998	Ne	42850541
	17.03.1998	15.05.1998	Ne	42850541
	13.10.1997	13.12.1997	Ne	42850541
	27.08.1997	25.10.1997	Ne	42850541
	18.11.1996	06.01.1997	Ne	11363509
	17.02.1997	17.04.1997	Ne	42850541
	17.02.1997	17.04.1997	Ne	42850541
	17.02.1997	17.04.1997	Ne	42850541
	05.03.1997	28.04.1997	Ne	42850541
	05.03.1997	01.05.1997	Ne	42850541
	26.05.1997	17.07.1997	Ne	42850541
	15.07.1996	12.09.1996	Ne	42850541
	15.07.1996	12.09.1996	Ne	42850541
	30.10.1996	20.12.1996	Ne	42850541
	02.08.1996	22.09.1996	Ne	11363509
	27.11.1995	15.01.1996	Ne	42850541
	27.11.1995	18.01.1996	Ne	42850541
	04.02.1997	16.07.1997	Ne	13875701
	22.07.1997	11.09.1997	Ne	13875701
	09.12.1997	06.02.1998	Ne	13875701
	04.12.1995	27.01.1996	Ne	11363509
	18.11.1996	09.01.1997	Ne	11363509
	02.09.1996	21.10.1996	Ne	11363509
	15.11.1995	05.01.1996	Ne	11363509
	03.11.1995	27.12.1995	Ne	11363509
	03.11.1995	27.12.1995	Ne	11363509
	03.05.1995	22.06.1995	Ne	11363509
	01.02.1994	22.02.1994	Ne	11363509
	12.08.1994	06.10.1994	Ne	26325438
	12.08.1994	06.10.1994	Ne	26325438
	12.08.1994	06.10.1994	Ne	26325438
	09.12.1998	30.01.1999	Ne	26325438
	17.09.1997	08.11.1997	Ne	11363509
	17.09.1997	08.10.1997	Ne	11363509
	15.07.2009	06.08.2009	Ne	49753088
	17.07.1995	20.07.1995	Ne	60714352
	22.05.1997	14.08.1997	Ne	49973746
	18.12.2002	28.01.2003	Ne	61746959
18.12.2002	16.05.2003	16.06.2003	Ne	61746959
14.05.2003	29.07.2003	25.08.2003	Ne	61746959
	10.02.2004	25.02.2004	Ne	61746959
	04.05.1994	06.03.1995	Ne	60714352
04.08.2003	20.08.2003	20.08.2003	Ne	48531146
27.03.2003	15.05.2003	03.06.2003	Ne	48531146
	01.01.1997	01.01.1997	Ne	41601483
	24.02.1998	20.03.1998	Ne	60714352

	01.01.2004	04.08.2004	Ne	27697568
	05.02.1997	18.04.1997	Ne	
	17.07.1997	12.08.1997	Ne	
	27.01.2003	13.02.2003	Ne	
	04.03.1997	08.04.1997	Ne	41601483
	03.09.1997	30.12.1997	Ne	49454536
	17.06.1999	30.07.1999	Ne	49454536
	16.03.2004	02.04.2004	Ne	00559709
	07.12.1994	09.02.1995	Ne	49454536
	13.10.1995	28.11.1995	Ne	49454536
	24.11.1997	23.12.1997	Ne	49454536
	12.02.1998	05.03.1998	Ne	48531146
	01.11.1999	22.11.1999	Ne	49454536
	25.03.2003	01.04.2003	Ne	
	02.09.1994	14.10.1994	Ne	60714352
	12.12.2003	31.12.2003	Ne	00559709
	20.02.1996	03.05.1996	Ne	49454536
	22.05.1996	25.06.1996	Ne	49454536
	04.03.1996	16.04.1996	Ne	49454536
	10.06.1996	29.06.1996	Ne	48531146
	13.01.1997	06.02.1997	Ne	48531146
	29.01.2003	19.02.2003	Ne	48531146
	14.03.2003	01.04.2003	Ne	48531146
	30.06.1994	11.08.1994	Ne	
	02.12.1996	31.12.1996	Ne	
	02.10.1995	22.01.1997	Ne	
	11.10.1995	16.11.1995	Ne	
	13.03.1996	29.05.1996	Ne	
	24.06.2003	31.07.2003	Ne	
	29.04.1996	17.07.1996	Ne	
	01.07.1996	31.07.1996	Ne	41601483
	20.11.1997	16.01.1998	Ne	41601483
	09.04.1996	29.05.1996	Ne	48531146
	23.03.1998	08.04.1998	Ne	48531146
	11.07.2003	14.07.2003	Ne	27697568
	01.01.2004	01.01.2004	Ne	27697568
	09.05.1994	17.10.1994	Ne	40995828
	30.10.1998	18.11.1998	Ne	48531146
	01.01.2004	04.08.2004	Ne	61746959
	23.01.1997	15.05.1997	Ne	49973746
	18.02.1997	21.03.1997	Ne	49973746
	21.10.1998	09.11.1998	Ne	49973746
	10.10.1994	07.11.1994	Ne	60714352
	14.02.2005	04.03.2005	Ano	00559709
	01.11.1994	17.11.1994	Ne	60714352
	01.01.2002	01.01.2002	Ne	
	22.09.1994	07.10.1994	Ne	49454536
	26.02.1996	20.03.1996	Ne	48531146
	15.12.2003	31.12.2003	Ne	49973746
	18.04.1997	18.06.1997	Ne	60714352
20.07.1993	27.08.1993	10.09.1993	Ne	49591819 00020478
	11.01.1999	02.02.1999	Ne	49973746
	13.02.1998	02.04.1998	Ne	49973746
	17.03.2004	05.04.2004	Ne	49973746
	09.12.2003	29.12.2003	Ne	61746959
	20.06.1996	28.08.1996	Ne	

	10.10.1994	18.11.1994	Ne	49454536
	16.09.1994	17.10.1994	Ne	27470644
	21.07.1995	29.08.1995	Ne	60714352
	21.06.1996	16.08.1996	Ne	60714352
	01.03.2004	17.03.2004	Ne	49973746
	12.01.1998	20.02.1998	Ne	27697568
	20.04.1998	27.05.1998	Ne	27697568
	06.03.1996	04.04.1996	Ne	27697568
	01.01.2001	01.01.2001	Ne	49973746
	14.10.1999	02.11.1999	Ne	49973746
	28.12.1994	01.01.1995	Ne	60714352
	25.02.2003	21.03.2003	Ne	48531146
	29.07.1994	24.08.1994	Ne	41601483
	30.10.1995	04.01.1996	Ne	48531146
	24.04.1997	08.07.1997	Ne	48531146
	09.08.1999	26.08.1999	Ne	48531146
	16.04.2003	26.05.2003	Ne	
	09.04.2003	06.06.2003	Ne	
	11.01.1999	04.02.1999	Ne	48531146
	23.01.1995	22.02.1995	Ne	48531146
	03.09.1997	04.11.1997	Ne	48531146
	12.12.2003	22.12.2003	Ne	27697568
	12.02.2003	06.03.2003	Ne	49973746
	14.05.2001	31.05.2001	Ne	
	31.08.1994	07.10.1994	Ne	49454536
	20.12.1999	01.01.2000	Ne	49973746
	16.11.1999	17.12.1999	Ne	41601483
	01.01.1995	01.01.1995	Ne	48531146
	04.06.2003	01.07.2003	Ne	48531146
	21.05.1993	07.07.1993	Ne	41601483
18.01.1999	07.06.1999	30.06.1999	Ne	48531146
	13.01.1999	08.02.1999	Ne	49973746
	15.05.1996	29.06.1996	Ne	60714352
	03.12.1998	26.01.1999	Ne	27697568
	27.02.2004	16.03.2004	Ne	48531146
	14.04.2004	03.05.2004	Ne	48531146
	27.06.1994	13.07.1994	Ne	00532941
	23.10.2002	03.12.2002	Ne	
	24.04.1998	15.10.1998	Ne	
	22.02.1999	24.03.1999	Ne	
	20.08.1997	12.09.1997	Ne	60714352
	21.11.1994	14.12.1994	Ne	00532941
	30.10.1996	29.11.1996	Ne	
	19.11.2003	09.12.2003	Ne	48531146
	15.01.2004	05.02.2004	Ne	48531146
	21.07.2004	06.08.2004	Ne	48531146
	23.10.1995	05.12.1995	Ne	27697568
	27.09.1996	26.11.1996	Ne	40995828
	01.01.1996	13.02.1996	Ne	40995828
	24.04.1996	13.07.1996	Ne	48531146
	05.08.1998	24.08.1998	Ne	48531146
	08.07.1998	27.07.1998	Ne	48531146
	19.01.2004	16.02.2004	Ne	49973746
	26.10.1994	21.11.1994	Ne	28048563
	19.03.1999	12.04.1999	Ne	28048563
	01.09.1995	30.09.1995	Ne	28048563
	20.09.1995	04.12.1997	Ne	28048563

	20.02.1996	13.03.1996	Ne	28048563
	31.05.1996	26.06.1996	Ne	28048563
31.08.2009	30.09.2009	26.10.2009	Ne	
	18.02.1998	06.03.1998	Ne	28048563
	10.09.1999	29.09.1999	Ne	48531146
	14.03.2000	05.04.2000	Ne	48531146
	15.03.2002	03.04.2002	Ne	61746959
	19.11.2007	19.11.2007	Ano	48531146
	03.04.1997	25.04.1997	Ne	60714352
	17.03.1998	02.04.1998	Ne	60714352
	08.06.1994	21.07.1994	Ne	60709944
	08.06.1994	21.07.1994	Ne	60709944
	04.03.1996	29.03.1996	Ne	16361946
	22.01.1996	28.02.1996	Ne	16361946
	22.12.1995	26.02.1996	Ne	27697568
	01.01.2004	26.11.2004	Ne	
	19.01.1996	27.04.1996	Ne	60709944
	10.11.1995	13.01.1996	Ne	60709944
21.05.1993	13.08.1993	02.09.1993	Ne	00020478
	31.12.2007	31.12.2007	Ne	
18.03.2008	16.05.2008	21.06.2008	Ne	26325438
06.05.2008	12.05.2008	02.06.2008	Ne	
08.10.2007	22.10.2007	08.12.2007	Ne	26325438
14.02.2008	14.05.2008	14.06.2008	Ne	
26.11.2010	10.02.2011	03.03.2011	Ne	15400611 00020478
07.03.2012	05.10.2012	23.10.2012	Ne	27791891 27720071 00020478 49963201
05.05.2006	09.05.2006	25.05.2006	Ne	
	31.12.2008	01.04.2009	Ne	
	08.02.2008	25.02.2008	Ne	
23.03.2009	09.10.2009	29.10.2009	Ne	
	05.05.1998	26.06.1998	Ne	00020478
24.04.2004	04.06.2004	06.06.2004	Ne	15400611 15400611 00020478
	28.01.2008	25.02.2008	Ano	00020478
	14.07.2008	30.07.2008	Ano	00020478
30.07.2007	05.09.2007	09.09.2007	Ne	
	07.04.1999	24.03.2000	Ne	48208264
18.01.2007	13.07.2007	15.08.2007	Ano	47469846
03.05.1993	10.11.1993	29.11.1993	Ne	00020478
	03.04.2006	04.05.2006	Ne	00020478
	19.02.2002	05.03.2002	Ne	00020478
	08.04.1999	30.05.1999	Ne	48208264
	13.08.2002	20.09.2002	Ne	00020478
	02.09.2002	30.09.2002	Ne	00020478
17.04.2008	21.08.2008	21.08.2008	Ano	26271044
03.07.2009	25.02.2010	25.03.2010	Ano	25684213
	01.01.2007	01.01.2007	Ne	00020478
	12.10.1998	15.11.1998	Ne	
	30.04.1998	28.05.1998	Ne	00020478
06.04.2001	11.10.2001	25.11.2001	Ne	48267945 00020478
	28.11.2002	10.01.2003	Ne	48208264

	17.01.1994	01.04.1994	Ne	48208264
	30.04.1998	20.06.1998	Ne	48208264
	01.08.1995	16.08.1995	Ne	13541072
	08.02.2001	02.04.2001	Ne	48208264
	02.03.1994	02.03.1994	Ne	
	09.02.2001	03.05.2001	Ne	48208264
	03.05.1993	24.05.1993	Ne	
	24.11.1994	02.12.1994	Ne	
	01.07.1995	20.07.1995	Ne	
	13.06.1995	29.06.1995	Ne	
	26.04.1995	15.05.1995	Ne	
29.03.2001	31.05.2001	26.06.2001	Ne	
	21.05.1997	22.05.1997	Ne	
26.06.2001	10.10.2001	15.10.2001	Ne	
	22.03.1993	29.03.1993	Ne	13541072
	23.12.1993	23.12.1993	Ne	13541072
	15.04.1993	01.01.1994	Ne	
13.06.1995	16.09.1995	18.09.1995	Ne	
	14.03.1996	27.03.1996	Ne	
07.05.1999	28.05.1999	19.12.2002	Ne	13541072
	27.06.1996	31.07.1996	Ne	44442751
20.02.1997	24.02.1997	25.02.1997	Ne	
22.02.1997	29.03.1997	04.04.1997	Ne	13541072
	25.11.1997	12.01.1998	Ne	
	28.05.1997	28.05.1997	Ne	13541072
	28.08.1996	11.10.1996	Ne	48208264
	25.07.1997	18.09.1997	Ne	13484508
	16.10.2000	17.12.2000	Ne	48208264
	13.12.1999	28.02.2000	Ne	48208264
	23.05.2002	08.08.2002	Ne	48208264
	07.02.2001	16.04.2001	Ne	48208264
	26.04.1996	16.06.1996	Ne	13484508
	22.11.2001	30.01.2002	Ne	48208264
	04.03.2002	03.05.2002	Ne	48208264
	19.08.1998	19.08.1998	Ne	13541072
22.12.1999	18.02.2000	21.02.2000	Ne	
02.07.2002	27.07.2002	07.08.2002	Ne	13541986
18.03.1999	15.04.1999	15.04.1999	Ne	13541072
25.04.1994	16.05.1994	16.05.1994	Ne	42022096 00020478
	28.03.1998	16.04.1998	Ne	13541072
	30.04.1998	20.06.1998	Ne	48208264
19.08.2002	02.10.2002	16.10.2002	Ne	64582400
16.08.1994	24.09.1994	02.10.1994	Ne	00020478 45204772
15.11.2001	14.12.2001	07.05.2002	Ne	13875701 13875701 12023493 26325438
20.06.2002	05.08.2002	20.08.2002	Ne	64582400
12.12.2002	04.05.2004	21.06.2004	Ne	67959580
03.12.1994	06.09.1995	05.10.1995	Ne	27817997
17.09.1994	06.09.1995	05.10.1995	Ne	27817997
03.12.1994	06.09.1995	05.10.1995	Ne	27817997
	13.02.1996	13.02.1996	Ne	11188324
	28.02.2005	25.04.2005	Ne	11363509
20.11.2009	29.12.2009	28.01.2010	Ne	

	22.03.2005	13.05.2005	Ne	11363509
19.11.2009	02.01.2010	29.01.2010	Ne	
03.05.2005	18.05.2005	06.06.2005	Ne	62752502
02.12.2009	03.03.2010	15.03.2010	Ne	
	23.11.2005	12.12.2005	Ne	11393807
	11.04.2006	06.06.2006	Ne	
	13.03.2006	30.04.2006	Ne	
16.12.2009	14.07.2010	10.08.2010	Ne	10345183
	03.06.2006	03.07.2006	Ne	63243482 63243245
	17.09.2004	17.09.2004	Ano	13498967
10.09.2008	05.01.2009	30.01.2009	Ne	10345183
07.04.1998	22.09.1998	02.11.1998	Ne	44847548 12023493 neuedeno 44847548 neuedeno
23.04.2009	11.12.2009	21.01.2010	Ne	11393807
18.11.2005	11.01.2006	31.01.2006	Ne	41321855
10.10.2005	09.11.2005	23.11.2005	Ne	45204772 00020478 45204772 00020478
31.08.2006	24.11.2006	06.12.2006	Ne	00020478 46887954
	05.10.2005	11.11.2005	Ano	42850541
21.09.2010	14.02.2011	22.02.2011	Ne	00020478 11576961
14.10.2002	19.03.2003	31.03.2003	Ne	11363509 26325438
09.06.1995	31.12.1997	18.03.1998	Ne	neuedeno 66444527 neuedeno neuedeno
14.10.2002	19.05.2003	30.05.2003	Ne	26325438 11363509
04.03.1994	31.03.1994	11.04.1994	Ne	65829298
03.09.1994	18.09.1999	20.09.1999	Ne	12023493 13875701
	07.04.2005	04.05.2005	Ne	47714719
14.10.2002	17.07.2003	08.08.2003	Ne	64582400
26.07.1995	25.09.1996	10.10.1996	Ne	42767661
	11.02.1999	21.03.1999	Ne	41601483
25.03.2003	14.06.2003	06.10.2003	Ano	45787913 neuedeno 42153476 42153476 26042452 42153476 neuedeno 45787913 45787913 42153476 neuedeno
	16.09.1997	20.09.1997	Ne	
19.04.1995	23.04.1998	03.05.1998	Ne	neuedeno 60322179

	08.09.1998	10.10.1998	Ne	42767661
22.07.2002	20.09.2002	25.09.2002	Ne	00020478 neuedeno neuedeno
29.08.2005	12.12.2005	26.01.2006	Ne	61986411 00020478
	16.11.1997	13.02.1998	Ne	41601483
	18.05.1998	18.06.1998	Ne	29186404
	25.01.1994	08.02.1994	Ne	15400611 00020478 15400611
16.01.2005	27.05.2005	16.06.2005	Ne	00020478 neuedeno neuedeno
10.07.2006	07.08.2006	15.08.2006	Ne	00020478 15400611
	13.06.2005	02.09.2005	Ano	46887954
	03.06.2005	03.08.2005	Ano	46887954
01.02.2007	18.04.2007	25.05.2007	Ne	00020478 25357719 neuedeno
03.08.2007	16.01.2008	30.01.2008	Ne	15400611 00020478 15400611
27.11.1998	23.12.1998	10.01.1999	Ne	
	16.12.1998	21.01.1999	Ne	41601483
	18.03.1999			
	27.09.1999	28.10.1999	Ne	27697568
	02.05.2005	01.07.2005	Ano	
14.02.2000	10.03.2000	19.03.2000	Ne	65829298
	24.05.2000	30.06.2000	Ne	41601483
28.08.2000	10.10.2000	16.10.2000	Ne	41601483
	20.02.2001	20.03.2001	Ne	25567179
14.04.2006	18.12.2006	20.12.2006	Ano	42153476 00027049 42153476 41321855 41321855 neuedeno
26.11.1998	15.11.2001	18.03.2002	Ne	25567179
16.11.1998	19.04.1999	10.05.1999	Ne	
30.11.2001	21.12.2001	22.01.2002	Ne	47780975 00020478
13.02.2002	04.04.2002	11.04.2002	Ne	
04.03.2011	30.03.2011	25.04.2011	Ne	
21.03.2003	12.06.2003	27.06.2003	Ne	
15.07.1997	10.10.1997	24.10.1997	Ne	25357719 47677597
	28.03.1997	21.04.1997	Ne	00020478 15400611
11.02.2010	11.10.2010	11.11.2010	Ano	15439909
	29.12.2005	10.02.2006	Ne	00027049
25.04.2005	06.06.2005	10.06.2005	Ne	46823425 00020478

20.11.2002	23.12.2002	14.01.2003	Ne	00020478 45204772 00020478 15400611
	10.02.2006	22.03.2006	Ne	
06.06.2002	23.08.2002	13.12.2002	Ano	27331083 neuvedeno 00027049 neuvedeno neuvedeno
30.10.2001	05.10.2005	05.10.2005	Ne	47714719
26.05.2005	18.07.2005	21.09.2005	Ne	00020478
31.01.2003	12.02.2004	25.02.2004	Ne	25357719 25357719 00020478
	27.03.1995	29.03.1995	Ne	00020478 45204772
	09.11.2005	22.12.2005	Ne	48531146
	04.01.2006	25.01.2006	Ne	00020478
	17.07.2006	15.08.2006	Ne	00020478
	25.06.2007	13.07.2007	Ne	00020478
	16.08.2006	15.09.2006	Ne	00020478
	25.04.2005	16.05.2005	Ne	00020478
	20.03.2006	15.04.2006	Ne	00020478
	25.08.2005	17.09.2005	Ne	00020478
	10.01.2007	02.02.2007	Ne	00020478
	30.07.2008	28.08.2008	Ne	00020478
	14.12.2005	01.01.2006	Ne	61746959
	21.03.2006	03.05.2006	Ne	00020478
	06.02.2007	20.03.2007	Ne	00020478
	03.08.2007	27.12.2007	Ano	64793036
02.07.2010	28.12.2012	28.12.2012	Ano	25380303
24.01.2012	25.07.2012	16.08.2012	Ano	46990798 46990798 46990798
30.11.1995	28.12.1995	24.01.1996	Ne	15400611 47677597
17.08.2005	23.11.2005	03.01.2006	Ne	26271044
10.03.1994	16.06.1994	30.06.1994	Ne	45204772 00020478
	10.05.2006	25.05.2006	Ne	46952055
	29.11.2005	13.12.2005	Ne	46952055
06.05.2005	29.07.2005	09.09.2005	Ne	15400611 16624408
10.12.1999	10.07.2000	28.07.2000	Ne	48114723 48114723
28.06.2002	26.08.2002	28.08.2002	Ne	15400611 00020478 15400611
	03.03.2005	18.06.2005	Ne	00020478
30.01.1997	20.08.1998	21.10.1998	Ne	neuvedeno 12023493 11458984
11.07.1997	11.07.1997	11.07.1997	Ne	26271044

23.07.2002	01.01.2003	01.01.2003	Ne	00027049
19.07.2003	27.10.2003	27.10.2003	Ne	25576992
28.04.1998	05.10.1998	05.10.1998	Ne	49453301
15.08.2000	20.12.2000	20.12.2000	Ne	00027049
20.06.2001	20.09.2002	01.12.2002	Ne	49453301
03.09.1999	23.03.2000	23.03.2000	Ne	49453301
22.10.2002	26.11.2002	26.11.2002	Ne	26271044
28.03.2011	26.04.2011	09.05.2011	Ne	
02.03.2004	24.03.2004	24.03.2004	Ne	49453301
	17.10.2007	05.12.2007	Ne	48208264
13.04.1995	13.04.1995	13.04.1995	Ne	
29.08.2000	24.11.2000	18.12.2000	Ne	27331083
09.11.2005	10.11.2005	25.11.2005	Ne	00020478
	12.12.2005	22.12.2005	Ne	00020478
	26.07.2005	22.08.2005	Ne	00020478
	18.06.2007	17.07.2007	Ne	46962859
18.03.2002	03.03.2004	30.03.2004	Ne	12403555 64582400
	07.03.2005	22.03.2005	Ne	48531146
21.11.2011	08.06.2012	21.06.2012	Ne	70637245
27.12.2006	10.10.2007	22.11.2007	Ne	64582400
	02.02.2006	22.02.2006	Ne	00020478
	01.01.1998	01.01.1998	Ne	00020478
	20.04.2005	17.05.2005	Ne	61499552
	01.01.1995	01.01.1995	Ne	40527514
	01.01.1995	01.01.1996	Ne	42850541
	01.01.1996	01.01.1996	Ne	49791389
10.05.2001	21.09.2001	26.09.2001	Ne	neuedeno neuedeno 00020478
	01.01.1996	01.01.1997	Ne	
	01.01.2007	01.01.2007	Ne	00020478
	01.01.1995	01.01.1995	Ne	40527514
	31.12.1993	01.01.1994	Ne	49791389
	27.09.2005	27.09.2005	Ne	00020478
12.09.2005	19.12.2005	10.05.2006	Ne	41601483
	01.01.1997	01.01.1997	Ne	00562238
	01.11.2002	01.11.2002	Ne	42850541
30.06.1997	01.10.1997	27.10.1997	Ne	00020478 45204772
30.08.1996	30.11.1996	06.01.1997	Ne	44569521 neuedeno 11458984
	30.09.2005	10.10.2005	Ne	
18.01.2002	06.03.2002	08.03.2002	Ne	61986411 00020478 61986411
	08.08.2006	09.09.2006	Ne	00020478
	01.01.1998	01.01.1998	Ne	45047731 11350253
16.11.2004	09.12.2004	25.01.2005	Ano	
26.07.1994	14.05.1996	20.06.1996	Ne	42153476 48110141
	14.06.2000	14.06.2000	Ne	41213734

17.06.2002	31.10.2002	31.01.2003	Ano	48582638 27331083 14875195 48582638 14875195
02.06.2000	21.06.2000	19.07.2000	Ne	42153476
	27.03.2009	04.05.2009	Ne	10379274
09.12.2002	28.02.2003	14.03.2003	Ne	12403555 12403555 64582400
23.10.2002	15.11.2002	02.12.2002	Ne	26325438 11363509
10.10.2000	17.01.2001	07.02.2001	Ne	11363509
10.10.2000	29.11.2000	17.12.2001	Ne	
14.10.2002	09.12.2003	19.12.2003	Ne	26325438 11363509
02.11.2000	25.11.2000	17.12.2000	Ne	
14.10.2002	21.03.2003	08.04.2003	Ne	26325438 11363509
03.04.2009	29.05.2009	20.06.2009	Ne	12853739
02.09.2004	27.04.2005	06.05.2005	Ne	11363509 11363509
09.09.2004	17.02.2005	11.03.2005	Ne	26325438 11363509
18.02.2005	30.05.2005	28.06.2005	Ne	
29.12.1997	10.07.1998	04.08.1998	Ne	44569521 neuedeno
12.05.2010	14.06.2010	10.07.2010	Ne	
12.03.1996	03.07.1997	19.08.1997	Ne	44569521 11441194
12.10.2009	10.02.2010	03.03.2010	Ne	
21.07.1998	04.09.1998	01.10.1998	Ne	00020478 45204772 45204772

Obchodní názvy u smluv (fáze projektování)

Kadlec K.K. Nusle, spol. s r.o.
Ing. Libuše Pražáková. Modletínská 4. Pr
LIBUŠE PRAŽÁKOVÁ
GEPARD s.r.o.
LANDINFO, spol. s r.o.
GEPARD s.r.o.
Geopol, s.r.o.
GAP Pardubice s.r.o.
GEOCENTRUM, spol. s r.o. zeměměřická a projekční kancelář
Ministerstvo zemědělství
LIBUŠE PRAŽÁKOVÁ
INGEOS spol. s r.o.
Ministerstvo zemědělství
GEO Hrubý spol. s r.o.
Ministerstvo zemědělství
AGROPROJEKT PSO s.r.o.
PZe ČR. PÚ Prachatice. GEOPLAN Prachatic
Geodézie České Budějovice, s.r.o.
DWK GEO spol. s r.o.
AGROLESPROJEKT TEPLICE společnost s ručením omezeným
Ing. Hruška - geodetická část. PÚ Prach
GEOPLAN Prachatice, s.r.o.
Geodézie Krkonoše s.r.o.
Ministerstvo zemědělství
JIŘINA ŠUBRTOVÁ
AGRO - AQUA s.r.o.
První zeměměřická a.s.
GEOKAM Přešov s.r.o.
Ing. JOSEF HONZ
Geodetická kancelář Pelhřimov
GEOÉZIE ENGINEERING s.r.o.
Vojenské lesy a statky ČR, s.p.
JV PROJEKT s.r.o.
ATELIÉR KRAJINNÉ EKOLOGIE-AKE, s.r.o.
GRID a spol., a.s., Ing. Jindřich Jíra, projekce
GRID a spol., a.s., Ing. Jindřich Jíra, projekce
GRID a spol., a.s., Ing. Jindřich Jíra, projekce
GRID a spol., a.s., Ing. Jindřich Jíra, projekce
GRID a spol., a.s., Ing. Jindřich Jíra, projekce
GRID a spol., a.s., Ing. JINDŘICH JÍRA
GRID a spol., a.s.
VÁCLAV KELLNER
AGEO, spol. s r.o.
EUROVIA CS, a.s.
PROfi Jihlava spol. s r. o.

AGERIS s.r.o.
GEOCENTRUM, spol. s r.o. zeměměřická a projekční kancelář
GEOCENTRUM, spol. s r.o. zeměměřická a projekční kancelář
AGERIS s.r.o.
AGROPROJEKT PSO s.r.o.
AGROPROJEKT PSO s.r.o.
GAP Pardubice s.r.o.
AGROPROJEKT PSO s.r.o.
AQUATIS spol. s r.o.
Zeměměřická pozemková kancelář /ZPK/ spol. s r.o.
JAROSLAV KNÍŽEK
AGROPROJEKT PSO s.r.o.
PROFIL AGS, s.r.o. v likvidaci
GROMA PLAN s.r.o.
AQUATIS spol. s r.o.
Vojenské lesy a statky ČR, s.p.
ILONA JANÍKOVÁ
MARIE MOCKOVÁ
Ing. Smolka, Frýdek-Místek
Geodézie Břeclavsko, s.r.o.
PROGEOS, spol. s r.o.
Geodézie ČS a.s., Partyzánská 1923, Most
STANISLAVA URBÁNKOVÁ
IVO ČEVORA
Ing. FRANTIŠEK JANDA
GEOPROGRES, spol. s r.o.
Agroprojekt Centrum, státní podnik
AGROPROJEKT PSO s.r.o.
Ing. Helena Krausová
Ing. Helena Krausová
Ing. Helena Krausová
PROGEOS, spol. s r.o.
HELP SERVICE - PROJECT s.r.o.
LUBOR PEKARSKÝ
Vojenské lesy a statky ČR, s.p.
Ústav pro hospodářskou úpravu vojenských lesů a statků ČR Olomouc
HYDROCONSULT Bratislava, s.p.
HYDROCONSULT Bratislava, s.p.
HYDROCONSULT Bratislava, s.p.
AGROPLAN, spol. s r.o.
AGROREAL CZ s.r.o.
AGEO, spol. s r.o.
VLASTIMIL ŽDÁRSKÝ
GEOREAL spol. s r.o.
GEO Hrubý spol. s r.o.
AGEO, spol. s r.o.
Ministerstvo zemědělství
"Digital Mapping s.r.o." v likvidaci
"Digital Mapping s.r.o." v likvidaci
AGROREAL CZ s.r.o.

PAVEL DVOŘÁČEK PROGES s.r.o. GEOPOZEM, v.o.s. PROGES s.r.o. Geodézie České Budějovice, s.r.o. JIŘÍ GERGEL PETR DRS Mgr. VÁCLAV NOVÁK JAROSLAV TUČEK
MIROSLAV ENGLER
TERRA - POZEMKOVÉ ÚPRAVY, s.r.o.
RADOMÍR VACLÍK TRAVAL, s.r.o.
FRANTIŠEK HANOUSEK HOCHTIEF CZ a. s. HOCHTIEF CZ a. s. HOCHTIEF CZ a. s.
JV PROJEKT s.r.o. Agrostav, akciová společnost Ústí nad Orlicí
GEO Hrubý spol. s r.o.
GEOMETRA OPAVA, spol. s r.o. Ing. JAN KAMENSKÝ GEOTOP, spol. s r. o. Ing. PETR BÁRTA, Ph.D.
GEOREAL spol. s r.o.
PAVEL MERGL Ing. JOSEF HONZ
DALIMIL FOLTÁNEK GSP spol. s. r. o. Plzeň. Pozemkové úpravy, spol. s r.o. v likvidaci GEOREAL spol. s r.o.
HELENA KRAUSOVÁ GEOREAL spol. s r.o. Geodetické služby Plzeň spol. s r.o. Geodetická kancelář VIRTUÁL cz s.r.o. v likvidaci Mgr. VÁCLAV NOVÁK Mgr. VÁCLAV NOVÁK Geodézie České Budějovice, s.r.o.
GEOPROGRES. spol. s r.o.. Praha 8. Rohan Geodetické služby Plzeň spol. s r.o.
JIŘÍ PLAŠIL FRANTIŠEK VEČEŘ GB-geodezie, spol. s r.o. GEOPROGRES, spol. s r.o. AZ GEON s.r.o. AZ GEON s.r.o. Město Studénka GEODETIKÉ SDRUŽENÍ s.r.o. INGEOS spol. s r.o. Ing. Robert Weiss Agentura Ekostar, s.r.o. GEOREAL spol. s r.o. Ing. JOSEF KRÁSNÝ GEO Hrubý spol. s r.o. GEOREAL spol. s r.o., GEODETIKÁ KANCELÁŘ, v.o.s. v likvidaci Ing. JOSEF KRÁSNÝ

JAROMÍR BOČAN
GEOREAL spol. s r.o.
IRENA SOKOLOVÁ
INGEOS spol. s r.o.
AGRO - AQUA s.r.o.
GEOVAP PARDUBICE s. r. o.
GEOREAL spol. s r.o.
GEO Hrubý spol. s r.o.
GEOREAL spol. s r.o.
LUBOR PEKARSKÝ
GEO Hrubý spol. s r.o.
LUBOR PEKARSKÝ, GEO Hrubý spol. s r.o.
LUBOR PEKARSKÝ
Agentura Ekostar, s.r.o.
GEPARD s.r.o.
VLASTIMIL ŽDÁRSKÝ
GEODETICKÉ SDRUŽENÍ s.r.o.
Ing. JOSEF HONZ
"ORIS" spol. s r.o.
AGROREAL CZ s.r.o.
Ing. JOSEF HONZ
"Digital Mapping s.r.o." v likvidaci
"Digital Mapping s.r.o." v likvidaci
GAP Pardubice s.r.o.
GEODETICKÁ KANCELÁŘ, v.o.s. v likvidaci
GEODETICKÁ KANCELÁŘ, v.o.s. v likvidaci
GEOREAL spol. s r.o.
IRENA SOKOLOVÁ
GK Plavec - Michalec Geodetická kancelář s.r.o.
Geocart CZ a.s.
VLASTIMIL ŽDÁRSKÝ
ENERGOECO Karlovy Vary s.r.o.
Geodetické služby Geo-Real Tábor s.r.o.
"Digital Mapping s.r.o." v likvidaci
GEODETICKÁ KANCELÁŘ TÁBOR spol. s r.o.
Ing. Staněk. Tábor
Mgr. VÁCLAV NOVÁK
GEOVAP PARDUBICE s. r. o.
Pozemkové úpravy, spol. s r.o. v likvidaci
GAK ZEMĚMĚŘIČSKÉ PRÁCE, spol. s r. o.
GEOREAL spol. s r.o.
MARIE MOCKOVÁ
Geodetická kancelář s.r.o.
GEO-CZ s.r.o.
PAVEL DVOŘÁČEK
IRENA SOKOLOVÁ
GEO-CZ s.r.o.
PETR SKLENIČKA
Geodetické služby Geo-Real Tábor s.r.o.
ZPK Ing. Plašil + PŮ PM
Geodézie Břeclavsko, s.r.o.
GEOREAL spol. s r.o.

MIROSLAV ENGLER
MIROSLAV ENGLER
MIROSLAV ENGLER
MIROSLAV ENGLER
MIROSLAV ENGLER
Agrostav, akciová spoločnosť Ústí nad Orlicí
ZDENĚK MICHALIČKA
Ing. JOSEF HONZ
Ing. J. Mergl. GEO Hrubý
DANIEL SVOBODA
AGROPROJEKT PSO s.r.o.
VLADIMÍR BARTA
VLADIMÍR BARTA
GEOPLAN DAČICE s.r.o.
JARMILA STIBOROVÁ
JARMILA STIBOROVÁ
GEFOS a.s.
Geocart CZ a.s.
GEODETICKÁ KANCELÁŘ, v.o.s. v likvidaci
AGEO, spol. s r.o.
BOŽENA MORCOVÁ
AGEO, spol. s r.o.
FRANTIŠEK POLÁCH
Geocart CZ a.s.
FRANTIŠEK VEČER
PROGEOS, spol. s r.o.
PROGEOS, spol. s r.o.
HYDROCONSULT Bratislava, s.p.
GEOREAL spol. s r.o.
GEOREAL spol. s r.o.
PROFIL AGS, s.r.o. v likvidaci
GEODETICKÁ KANCELÁŘ, v.o.s. v likvidaci
GEODETICKÁ KANCELÁŘ, v.o.s. v likvidaci
GEODETICKÁ KANCELÁŘ, v.o.s. v likvidaci
FKK GEO spol. s r.o. "v likvidaci"
FKK GEO spol. s r.o. "v likvidaci"
JARMILA PACIORKOVÁ
JARMILA PACIORKOVÁ
MIROSLAV ENGLER
GEPARD s.r.o.

VLADIMÍR DUŠEK
VLADIMÍR DUŠEK, VIKTOR NETUŠIL, MIROSLAV KODYTEK
VLADIMÍR DUŠEK, VIKTOR NETUŠIL, MIROSLAV KODYTEK
VLADIMÍR DUŠEK, VIKTOR NETUŠIL, MIROSLAV KODYTEK
VLADIMÍR DUŠEK
ANTONÍN STUHLÍK
IRENA SOKOLOVÁ
AGROPROJEKT PSO s.r.o.
GEOREAL spol. s r.o.
GEOREAL spol. s r.o.
PAVEL MERGL
"ORIS" spol. s r.o.
AGROPROJEKT PSO s.r.o.
LANDINFO, spol. s r.o.
GEOREAL spol. s r.o.
BARTA Agro, Ostrava-Poruba
Ministerstvo zemědělství
GEO Hrubý spol. s r.o.
IK Plzeň s.r.o.
HYDROCONSULT Bratislava, s.p.
PROFIL AGS, s.r.o. v likvidaci
JAN HOŠKA
Ministerstvo zemědělství
JIRÍ OLŠAR
JIRÍ OLŠAR
GB-geodezie, spol. s r.o.
Geodetická kancelář
PETR SEDLÁČEK
ing. Krásný - ZEMPROJEKT Plzeň
JAN MATEJKA
GEO Hrubý spol. s r.o.
"Jindřichohradecká projekční společnost, s.r.o."
Geodetické služby Geo-Real Tábor s.r.o.
GEOREAL spol. s r.o.
GEOREAL spol. s r.o.

AGRO - AQUA s.r.o.
GEOMA Cheb, s.r.o.
PAVEL PŮŽA
PAVEL MERGL
Sweco Hydroprojekt a.s.
GEPARD s.r.o.
GAP Pardubice s.r.o.
DANIEL SVOBODA
AGROPROJEKT PSO s.r.o.
AGROPROJEKT PSO s.r.o.
První zeměměřická a.s.
KGSK Opava
JAN HLISNÍK
Ing. Mičoch, Frýdek-Místek
Geodetia, spol. s r.o.
GEOMETRA OPAVA, spol. s r.o.
Geodetia, spol. s r.o.
Geodetia, spol. s r.o.
AGROPROJEKT PSO s.r.o.
Geocart CZ a.s.
GEOTOP, spol. s r. o.
VÁCLAV KELLNER
Ing. JOSEF HONZ
GEO Hrubý spol. s r.o.
GEOREAL spol. s r.o.
FRANTIŠEK VEČER
GRID a spol., a.s.
První zeměměřická a.s.
DWK GEO spol. s r.o.
PROGEOS, spol. s r.o.
PROGEOS, spol. s r.o.
VÁCLAV KELLNER
VÁCLAV KELLNER
Mgr. VÁCLAV NOVÁK
Geodézie České Budějovice, s.r.o.
Geodézie České Budějovice, s.r.o.
Geodézie České Budějovice, s.r.o.
JOSEF STANĚK
JIŘÍ MAREŠKA
LUBOR PEKARSKÝ
ZEPOR - "Zemědělské poradenství", družstvo Praha
JOSEF STANĚK
Geodetické služby Geo-Real Tábor s.r.o.
GEODETICKÁ KANCELÁŘ TÁBOR spol. s r.o.
Geodetické služby Geo-Real Tábor s.r.o.
PAVEL DVOŘÁČEK
PAVEL DVOŘÁČEK
GEODETICKÁ KANCELÁŘ TÁBOR spol. s r.o.
Mgr. VÁCLAV NOVÁK
Geodézie České Budějovice, s.r.o.
GEO-CZ s.r.o.
AGROPROJEKT PSO s.r.o.
GEO Hrubý spol. s r.o.
JAN MATĚJKA
Zemědělská projekční kancelář. Josef Mar
AGERIS s.r.o.
GEOREAL spol. s r.o.

Ing. Poledníková, Geo Hnojník
GEPARD s.r.o.
LUBOR PEKARSKÝ
JOSEF MEZERA
AGROPROJEKT PSO s.r.o.
AGROPROJEKT PSO s.r.o.
Ing. JOSEF HONZ
Geodetická kancelář Kraus, spol. s r.o.
BARTA Agro, Ostrava-Poruba
T3servis s.r.o.
BARTA Agro, Ostrava-Poruba
Ing. Mičoch, Frýdek-Místek
První zeměměřická a.s.
GESPO, veřejná obchodní společnost
Ing. JAN KAMENSKÝ
Geodetia, spol. s r.o.
GEO Hrubý spol. s r.o.
GEOMA Cheb, s.r.o.
Ing. JOSEF KRÁSNÝ
GEO Hrubý spol. s r.o.
JAN HOŠKA
IRENA SOKOLOVÁ
JAN HOŠKA
JAN HOŠKA
PÚP Uherský Brod
GEODING s. r. o. geodézie Pardubice
PROGEOS, spol. s r.o.
JARMILA PACIORKOVÁ
ENERGOECO Karlovy Vary s.r.o.
Ing. JOSEF HONZ
"Digital Mapping s.r.o." v likvidaci
EKOPLAN, s.r.o.
"Digital Mapping s.r.o." v likvidaci
GEFOS a.s.
GK Plavec - Michalec Geodetická kancelář s.r.o.
GEO-CZ s.r.o.
GEODETIKÉ SDRUŽENÍ s.r.o.
JV PROJEKT s.r.o.
GEOREAL spol. s r.o.
Sweco Hydroprojekt a.s.
Sweco Hydroprojekt a.s.
Technoprojekt, a.s.
GEOPPLUS společnost s ručením omezeným (s. r. o.)
PLANEX BRNO, spol. s r.o. v likvidaci
JAN HOŠKA
MIROSLAV CHARVÁT
ROLLS ENGINEERING s.r.o.
GAP Pardubice s.r.o.
Třemšínská ekofarma, s.r.o.
GEFOS a.s.
MILAN VAVŘÍN
Geodetická kancelář
GEOREAL spol. s r.o.
JANA ČECHOVÁ
Pontex, spol. s r.o. (Pontex Consulting Engineers, Ltd.)
VVBuilding s.r.o.
PAVEL MERGL

GEOREAL spol. s r.o.
D projekt J. Marek. Ing. Hrubý. Plzeň
Ing. JAN KAMENSKÝ
Ing. Irena Straková. Praha 3 - I. etapa. I
VLADIMÍR ZÁZVORKA
SFP fotogrammetrické práce, s.r.o.
AGRO - AQUA s.r.o.
GEOREAL spol. s r.o.
GEO Hrubý spol. s r.o.
Mgr. VÁCLAV NOVÁK
PIK Ing. Staněk . Tábor
JIRÍ PLAŠIL
Geocart CZ a.s.
AQUATIS spol. s r.o.
AQUATIS spol. s r.o.
Ing. Šubrtová - ÚPOZ
AQUATIS spol. s r.o.
AGROPROJEKT PSO s.r.o.
Ing. Šubrtová - ÚPOZ
AGEO, spol. s r.o.
AGROPROJEKT PSO s.r.o.
JAN HOŠKA
SVIP Praha
Ing. Grulich
Geodetia, spol. s r.o.
FKK GEO spol. s r.o. "v likvidaci"
GEOPOINT s.r.o.
AGRO - AQUA s.r.o.
GEODETIKÉ SDRUŽENÍ s.r.o.
AGRO - AQUA s.r.o.
GEODETIKÉ SDRUŽENÍ s.r.o.
GEODETIKÉ SDRUŽENÍ s.r.o.
AGRO - AQUA s.r.o.
AGRO - AQUA s.r.o.
GEODETIKÉ SDRUŽENÍ s.r.o.
GAP Pardubice s.r.o.
GAP Pardubice s.r.o.
GAP Pardubice s.r.o.
GAP Pardubice s.r.o.
AREA G.K. spol. s r.o.
Ministerstvo zemědělství
GAP Pardubice s.r.o.
GAP Pardubice s.r.o.
GAP Pardubice s.r.o.
GAP Pardubice s.r.o.
NORBERT ONDRASCHEK
IVO ČEVORA
Ministerstvo zemědělství
EKOTOXA s.r.o.
JINDŘICH PRUSEK
EKOTOXA s.r.o.
Katastrální úřad pro Moravskoslezský kraj
Ministerstvo zemědělství
Agroprojekt AG s.r.o.
JARMILA STIBOROVÁ
JARMILA STIBOROVÁ

HELENA KRAUSOVÁ
AGROPROJEKT PSO s.r.o.
RADEK MERTA
PLANEX BRNO, spol. s r.o. v likvidaci
Geodetické služby Plzeň spol. s r.o.
VLADIMÍR BÁRTA
GEODIS BRNO, spol. s r.o.
Ministerstvo zemědělství
GEODEST spol. s r.o.
Ministerstvo zemědělství
GEOPLAN Prachatice, s.r.o.
AGERIS s.r.o.
AGERIS s.r.o.
AGERIS s.r.o.
Ministerstvo zemědělství
PETR BIELIK
GEOMETRA OPAVA, spol. s r.o.
Geodézie České Budějovice, s.r.o.
Ministerstvo zemědělství
GEOMETRA OPAVA, spol. s r.o.
VÁCLAV POSPÍŠIL
JIŘÍ OLŠAR
GEOŠRAFO, s.r.o.
BOHUMIL HENDRYCH
GEOMAP s.r.o.
JAN SLABÝ
GEOREAL, s.r.o.
Zemědělský stavební podnik Benešov, státní podnik
PROAGRO, s.r.o.
GEODETICKÁ KANCELÁŘ, v.o.s. v likvidaci
GEODETICKÁ KANCELÁŘ, v.o.s. v likvidaci
GEODETICKÁ KANCELÁŘ, v.o.s. v likvidaci
Ministerstvo zemědělství
Ministerstvo zemědělství
LUBOŠ ZEMAN
PLANEX BRNO, spol. s r.o. v likvidaci
Geometra Benešov, s.r.o. v likvidaci
Zemědělský stavební podnik Benešov, státní podnik
PLANEX BRNO, spol. s r.o. v likvidaci
PAVEL HAVRDA
JIŘÍ PISKORŮ
AZ GEON s.r.o.
GEODING, spol. s r.o.
Ing. David Mišík
Ministerstvo zemědělství
Ministerstvo zemědělství
HYDROPROJEKT a.s.
PLANEX BRNO, spol. s r.o. v likvidaci

PLANEX BRNO, spol. s r.o. v likvidaci
PLANEX BRNO, spol. s r.o. v likvidaci
GEOS, geodetické služby, s.r.o.
GEOS, geodetické služby, s.r.o.
GEOS, geodetické služby, s.r.o.
GEOS, geodetické služby, s.r.o.
GEOS, geodetické služby, s.r.o.
GEOS, geodetické služby, s.r.o.
GEOS, geodetické služby, s.r.o.
GEOS, geodetické služby, s.r.o.
GEOS, geodetické služby, s.r.o.
GEOS, geodetické služby, s.r.o.
GEOS, geodetické služby, s.r.o.
GEOS, geodetické služby, s.r.o.
GEOS, geodetické služby, s.r.o.
GEOS, geodetické služby, s.r.o.
GEOS, geodetické služby, s.r.o.
GEOS, geodetické služby, s.r.o.
GEOS, geodetické služby, s.r.o.
GEOS, geodetické služby, s.r.o.
GEOS, geodetické služby, s.r.o.
GEOS, geodetické služby, s.r.o.
PAVEL HAVRDA
Geodézie Břeclavsko, s.r.o.
GEODETIKA s.r.o.
ZDENĚK HORSKÝ
GEOVAP, spol. s r.o.
AGRO - AQUA s.r.o.
AGERIS s.r.o.
AGERIS s.r.o.
11
GEOS, geodetické služby, s.r.o.
GEOS, geodetické služby, s.r.o.
GEOS, geodetické služby, s.r.o.
GEOS, geodetické služby, s.r.o.
GEOS, geodetické služby, s.r.o.
GEOS, geodetické služby, s.r.o.
INGEOS spol. s r.o.
INGEOS spol. s r.o.
INGEOS spol. s r.o.
GEODETIKA ČR spol. s r.o.
JIŘÍ NĚMEC
Ing. David Mišík. Pelikánová Radka
Zeměměřičská pozemková kancelář /ZPK/ spol. s r.o.
Geocart CZ a.s.
Lesprojekt Krnov s. r. o.
PHSP s.r.o.

není
BOHUMIL HENDRYCH
JAROMÍR NOVOTNÝ
BOHUMIL HENDRYCH
Geometra Benešov, s.r.o. v likvidaci
VLADIMÍR LEKEŠ
All-Geo Hnátek & Volný s.r.o. "v likvidaci"
Ministerstvo zemědělství
Ministerstvo zemědělství
GEOREAL, s.r.o.
Ministerstvo zemědělství
Ministerstvo zemědělství
ZDENĚK KOLÁŘ
#BEZ NÁZVU#
GEOREAL spol. s r.o.
"MIKROAREA, s.r.o."
Agroprojekt Jihlava, spol. s r.o.
Geodezie GP Bystřice n.P.
GEOTAN s.r.o.
Lesprojekt Krnov s. r. o.
AGEO, spol. s r.o.
Zemědělský stavební podnik Benešov, státní podnik
GIS, spol. s r.o.
GEODES GROUP s.r.o.
TAXONIA, a.s.
Ministerstvo zemědělství
Mendelova univerzita v Brně
IVO ČEVORA
AGROPROJEKTA, spol. s r. o.
PETR BIELIK
JIŘÍ PISKOR
VLASTIMIL ŽDÁRSKÝ
Ministerstvo zemědělství
JIŘÍ PISKOR
VÁCLAV POSPÍŠIL
AGROPROJEKT PSO s.r.o.
Ing. Olšar
GEOŠRAFO, s.r.o.
GEOŠRAFO, s.r.o.
PHSP s.r.o.
PHSP s.r.o.
GB-geodezie, spol. s r.o.

Geocart CZ a.s.
GEPARD s.r.o.
Zemědělský stavební podnik Benešov, státní podnik
PETR HOLÝ
ONDŘEJ TŮMA
BOHUMIL HENDRYCH
KOVOPROJEKTA Praha
Ministerstvo zemědělství
PETR HOLÝ
PETR BIELIK
VÁCLAV POSPÍŠIL
GEOMETRA OPAVA, spol. s r.o.
GEOVAP, spol. s r.o.
PETR BIELIK
GEOMETRA OPAVA, spol. s r.o.
VÁCLAV POSPÍŠIL
EKOS T, spol. s r.o.
GEODING s. r. o. geodézie Pardubice
JIŘÍ PISKORŮ
AQUATIS spol. s r.o.
VLADIMÍR HOFMAN
ANTONÍN STUHLÍK
Ředitelství silnic a dálnic ČR
Ministerstvo zemědělství
PozGeo, s.r.o.
JIŘÍ HRUŠKA
GEOREAL, s.r.o.
BOHUMIL HENDRYCH
PETR BIELIK
GEOS, geodetické služby, s.r.o.
GEOS, geodetické služby, s.r.o.
GEOS, geodetické služby, s.r.o.
BOHUMIL HENDRYCH
HELENA ŠULCOVÁ
ZDENĚK MICHALIČKA
Ministerstvo zemědělství
Ministerstvo zemědělství
MULTIGEO, spol. s r.o.
Ing. David Mišík
AGROPROJEKT PSO s.r.o.
FRANTIŠEK HANOUSEK
GEODETIKÉ SDRUŽENÍ s.r.o.

Ministerstvo zemědělství
#BEZ NÁZVU#
PETR SEDLÁČEK
PAVEL DVOŘÁČEK
Ing. Václav Pospíšil. Opava
JIRÍ PISKOR
Ing. Marie Mocková
Ing. Marie Mocková
Ing. Marie Mocková
Geodézie Leděč nad Sázavou s.r.o.
NORBERT ONDRASCHEK
OKÚ - PÚ
GEODIS BRNO, spol. s r.o.
GB-geodezie, spol. s r.o.
ATELIÉR KRAJINNÉ EKOLOGIE-AKE, s.r.o.
GEODÉZIE ČS a.s.
"MIKROAREA, s.r.o."
TERRA - POZEMKOVÉ ÚPRAVY, s.r.o.
#BEZ NÁZVU#
Agroprojekt AG s.r.o., Pozemkový úřad Třebíč
PAVEL HAVRDA
PETR HOLÝ
Ministerstvo zemědělství
VILÉM BOJDA
TERRA s.r.o.
U N I K O M, a.s.
GEODES GROUP s.r.o.
JIRÍ PISKOR
AGEO, spol. s r.o.
AGEO, spol. s r.o.
AGROPROJEKT PSO s.r.o.
Ing. Václav Pospíšil. Opava
GEOMETRA OPAVA, spol. s r.o.
JIRÍ PISKOR
MIROSLAV ENGLER
PLANEX BRNO, spol. s r.o. v likvidaci
PLANEX BRNO, spol. s r.o. v likvidaci
PLANEX BRNO, spol. s r.o. v likvidaci
PLANEX BRNO, spol. s r.o. v likvidaci
Ing. Václav Pospíšil
JIRÍ PISKOR
Ing. David Mišík
BOHUMIL HENDRYCH
KOVOPROJEKTA Praha
GEODETICKÉ SDRUŽENÍ s.r.o.
Ministerstvo zemědělství
LANDPRO s.r.o.

GB-geodezie, spol. s r.o.
DWK GEO spol. s r.o.
U N I K O M, a.s.
GEOTAN s.r.o.
AGROPROJEKT PSO s.r.o.
GEODETIKA s.r.o.
JARMILA PACIORKOVÁ, Ředitelství silnic a dálnic ČR, Správa Ostrava
Ing. Hruška - geodet.práce
Ministerstvo zemědělství
PROAGRO, s.r.o.
Ministerstvo zemědělství
MZe ČR. geodet.část GEO HRUBÝ spol.s.r.o
Ministerstvo zemědělství
GEOMETRA OPAVA, spol. s r.o.
VÁCLAV POSPÍŠIL
PETR BIELIK
JIŘÍ PISKOR
PAVEL HAVRDA
JIŘÍ PISKOR
AGROPROJEKT PSO s.r.o.
AGROPROJEKT PSO s.r.o.
FRANTIŠEK HANOUSEK
GAP Pardubice s.r.o.
Geopol, s.r.o.
Geopol, s.r.o.
AGROPROJEKT PSO s.r.o.
U N I K O M, a.s.
MIROSLAV KODYTEK
VÁCLAV POSPÍŠIL
JIŘÍ PISKOR
PLANEX BRNO, spol. s r.o. v likvidaci
VLADIMÍR DUŠEK
1. Geodetická kancelář, s.r.o.
AGROPROJEKT PSO s.r.o.
ZDENĚK KOLÁŘ
VÁCLAV POSPÍŠIL
Geocart CZ a.s.
GMD spol. s r.o.
JAROMÍR NOVOTNÝ
BOHUMIL HENDRYCH
AGROPROJEKTA, spol. s r. o.
GEFOS a.s.
GEODETIKA s.r.o.
GEFOS a.s.
VÁCLAV POSPÍŠIL
GEOMETRA OPAVA, spol. s r.o.
Okresní úřad Jihlava-ref. Poz. úřad

#BEZ NÁZVU#
ZDENĚK KOLÁŘ
JAN SLABÝ
AGROPROJEKT PSO s.r.o.
Geocart CZ a.s.
PozGeo, s.r.o., Ředitelství silnic a dálnic, Správa Ostrava
PozGeo, s.r.o., Ředitelství silnic a dálnic ČR, Správa Ostrava
AGERIS s.r.o.
AGERIS s.r.o.
1. Geodetická kancelář, s.r.o.
Ministerstvo zemědělství
Ministerstvo zemědělství
PETR SEDLÁČEK
PAVEL DVOŘÁČEK
AGROPROJEKTA, spol. s r. o.
PÚP Uherský Brod sdružení Ing. Šerková.
PETR BIELIK
PETR ČECH
PETR ČECH
EKOS T, spol. s r.o.
Agroprojekt AG s.r.o.
Pozemkový úřad
Pozemkový úřad
Ing. Václav Pospíšil. Opava
GEOMETRA OPAVA, spol. s r.o.
VLADIMÍR HOFMAN
GEODIT REAL s.r.o.
PHSP s.r.o.
AGROPROJEKT PSO s.r.o.
GB-geodezie, spol. s r.o.
RADEK RŮŽIČKA, EKOS T, spol. s r.o.
GEOŠRAFO, s.r.o.
Foltánek s.r.o.
PozGeo, s.r.o.
Agrostav, akciová společnost Ústí nad Orlicí
ZDENĚK MICHALIČKA
GEOVAP, spol. s r.o.
AGRO - AQUA s.r.o.
MILAN ŠTĚPÁNEK
Projekce - Ing. Jíra
Ministerstvo zemědělství
AGEO, spol. s r.o.
Zemědělský stavební podnik Benešov, státní podnik
Geodézie Pardubice s.r.o., GEOVAP, spol. s r.o.
ZEPOR - "Zemědělské poradenství", družstvo Praha
U N I K O M, a.s.
Geodetická kancelář Prachatice s.r.o., v likvidaci
Ministerstvo zemědělství
GEODES GROUP s.r.o.
GEODETICKÁ KANCELÁŘ JBS, s.r.o.
#BEZ NÁZVU#
PLANEX BRNO, spol. s r.o. v likvidaci
PLANEX BRNO, spol. s r.o. v likvidaci
BOHUMIL HENDRYCH
JIŘÍ STREJČEK

AGROPROJEKT PSO s.r.o.
1. Geodetická kancelář, s.r.o.
Unicont Opava s.r.o.
Výzkumný ústav meliorací a ochrany půdy, v. v. i.
BOHUMIL HENDRYCH
GEOREAL, s.r.o.
Agroprojekt - spojené projektové ateliery, státní podnik
GEPARD s.r.o.
GEODETICKÉ SDRUŽENÍ s.r.o.
Ministerstvo zemědělství
Ministerstvo zemědělství
SLÁDEK, a.s.
JAN SLABÝ
PETR HOLÝ
GEOŠRAFO, s.r.o.
GEOŠRAFO, s.r.o.
ROMAN TUČEK
ONDŘEJ VOLF
GEODETICA ČR spol. s r.o.
MILAN KRSEK
PAVEL DVOŘÁČEK
GEODIS BRNO, spol. s r.o.
AGERIS s.r.o.
Ministerstvo zemědělství
VLADIMÍR HOFMAN
BOHUMIL HENDRYCH
GEOCENTRUM, spol. s r.o. zeměměřická a projekční kancelář
Ministerstvo zemědělství
GEOMETRA OPAVA, spol. s r.o.
VÁCLAV POSPÍŠIL
"Agroprojekce Litomyšl, spol. s r.o."
Geocart CZ a.s.
"Agroprojekce Litomyšl, spol. s r.o."
Agroatelier spol. s r.o.
"Agroprojekce Litomyšl, spol. s r.o."
AGERIS s.r.o.
"Agroprojekce Litomyšl, spol. s r.o."
"Agroprojekce Litomyšl, spol. s r.o."
"Agroprojekce Litomyšl, spol. s r.o."
"Agroprojekce Litomyšl, spol. s r.o."
GAP Pardubice s.r.o.
"Agroprojekce Litomyšl, spol. s r.o."
Ministerstvo zemědělství

Ministerstvo zemědělství
"Agroprojekce Litomyšl, spol. s r.o."
"Agroprojekce Litomyšl, spol. s r.o."
"Agroprojekce Litomyšl, spol. s r.o."
Ministerstvo zemědělství
"Agroprojekce Litomyšl, spol. s r.o."
"Agroprojekce Litomyšl, spol. s r.o."
"Agroprojekce Litomyšl, spol. s r.o."
"Agroprojekce Litomyšl, spol. s r.o."
"Agroprojekce Litomyšl, spol. s r.o."
"Agroprojekce Litomyšl, spol. s r.o."
Ministerstvo zemědělství
ATELIÉR M" Velké Poříčí, Ing. Kult"
"Agroprojekce Litomyšl, spol. s r.o."
"Agroprojekce Litomyšl, spol. s r.o."
GAP Pardubice s.r.o.
"Agroprojekce Litomyšl, spol. s r.o."
Agroatelier spol. s r.o.
Zeměměřičská pozemková kancelář /ZPK/ spol. s r.o.
Ing. Vladimír Dušek - GEOPLAN
Ing. Vladimír Dušek - GEOPLAN
"Agroprojekce Litomyšl, spol. s r.o."
"Agroprojekce Litomyšl, spol. s r.o."
Ministerstvo zemědělství
"Agroprojekce Litomyšl, spol. s r.o."
"Agroprojekce Litomyšl, spol. s r.o."
Půda - voda. volné sdružení projektantů
Geodézie Trutnov s. r. o.
"Agroprojekce Litomyšl, spol. s r.o."
Agroatelier spol. s r.o.
"Agroprojekce Litomyšl, spol. s r.o."
"Agroprojekce Litomyšl, spol. s r.o."
"Agroprojekce Litomyšl, spol. s r.o."
GAP Pardubice s.r.o.
AGRO - AQUA s.r.o.
"Agroprojekce Litomyšl, spol. s r.o."
"Agroprojekce Litomyšl, spol. s r.o."
"Agroprojekce Litomyšl, spol. s r.o."
AGRO - AQUA s.r.o.
"Agroprojekce Litomyšl, spol. s r.o."
Ministerstvo zemědělství
GEODETICKÉ SDRUŽENÍ s.r.o.
Ministerstvo zemědělství
ZF PRAHA. spol. s r.o.
ZF PRAHA. spol. s r.o.
FRANTIŠEK HANOUSEK
Ministerstvo zemědělství
JIŘÍ PISKOR
Ing. Václav Pospíšil, Opava
Ministerstvo zemědělství

GEOREAL, s.r.o.
BOHUMIL HENDRYCH
GEOPLAN Prachatice, s.r.o.
GEOPLAN Prachatice, s.r.o.
OkÚ - PÚ
Ministerstvo zemědělství
GEOPLAN Prachatice, s.r.o.
ONDŘEJ TŮMA
ALEŠ NOVÝ
U N I K O M, a.s.
Ing. David Mišík. Pelikánová Radka
AGERIS s.r.o.
AGERIS s.r.o.
AGERIS s.r.o.
PAVEL PEČENÝ
PŘEMYSL DAVID
Ministerstvo zemědělství
GEODES, veřejná obchodní společnost
OkÚ - PÚ
Ing. Zíka - geodetická část. PÚ Prachati
PAVEL HAVRDA
PLANEX BRNO, spol. s r.o. v likvidaci
PAVEL HAVRDA
PAVEL HAVRDA
JIRÍ PISKOR
2A AgroAtelier, spol.s r.o.
Ministerstvo zemědělství
Ing. Hruška - geodetická část. PÚ Prach
Ministerstvo zemědělství
Ministerstvo zemědělství
1. Geodetická kancelář, s.r.o.
PLANEX BRNO, spol. s r.o. v likvidaci
1. Geodetická kancelář, s.r.o.

AGROPROJEKT PSO s.r.o.
AGROPROJEKT PSO s.r.o.
LANDPRO s.r.o.
PETR VODNANSKÝ
Ministerstvo zemědělství
GAP Pardubice s.r.o.
GEOVAP, spol. s r.o.
GEOVAP, spol. s r.o.
GAP Pardubice s.r.o.
Ministerstvo zemědělství
AGROPROJEKT PSO s.r.o.
AGRO - AQUA s.r.o.
GEOREAL spol. s r.o.
GEPARD s.r.o.
GEOTAN s.r.o.
Ing. JOSEF HONZ
FRANTIŠEK POLÁCH
AGROREAL CZ s.r.o.
EVA KOZOVÁ
Ing. JOSEF HONZ
GEPARD s.r.o.
LUBOR PEKARSKÝ
GAK ZEMĚMĚŘIČSKÉ PRÁCE, spol. s r. o.
Ing. Kasík
AGRO - AQUA s.r.o.
Ministerstvo zemědělství
AGREKOS, spol. s r.o.
Vodohospodářský rozvoj a výstavba a.s.
PAVEL DVOŘÁČEK
Geodetické služby Geo-Real Tábor s.r.o.
PAVEL DVOŘÁČEK
PAVEL DVOŘÁČEK
IRENA SOKOLOVÁ
Geodetické služby Geo-Real Tábor s.r.o.
GEODIS BRNO, spol. s r.o.
AZ GEON s.r.o.
GEO Hrubý spol. s r.o.
AGEO, spol. s r.o.
GEOCENTRUM, spol. s r.o. zeměměřická a projekční kancelář, Ředitelství silnic a dálnic, Závod Brno
Správa silnic Moravskoslezského kraje, příspěvková organizace
GEOCENTRUM, spol. s r.o. zeměměřická a projekční kancelář
allGEO-Ing. Lubor Pekarský s.r.o.
ROLLS ENGINEERING s.r.o.
Geodetické služby Plzeň spol. s r.o.
GEPARD s.r.o.
GEPARD s.r.o.
FRANTIŠEK POLÁCH
GEFOS a.s.
MARIE MOCKOVÁ
ALINEX, s.r.o.

Ing. JOSEF HONZ
AGROPROJEKT PSO s.r.o.
Ing. JOSEF HONZ
JARMILA STIBOROVÁ
JARMILA STIBOROVÁ
VÁCLAV KELLNER
DANIEL SVOBODA
GEO Hrubý spol. s r.o.
AGEO, spol. s r.o.
LUDMILA DOSEDLOVÁ
GEOPLAN Opava
AGROPROJEKT PSO s.r.o.
"Agroprojekce Litomyšl, spol. s r.o."
LANDINFO, spol. s r.o.
LANDINFO, spol. s r.o.
GEOS, geodetické služby, s.r.o.
GEOS, geodetické služby, s.r.o.
GEOS, geodetické služby, s.r.o.
GEPARD s.r.o.
Ministerstvo zemědělství
Kadlec K.K. Nusle, spol. s r.o.
Kadlec K.K. Nusle, spol. s r.o., LANDINFO, spol. s r.o.
Kadlec K.K. Nusle, spol. s r.o., LANDINFO, spol. s r.o.
Kadlec K.K. Nusle, spol. s r.o., LANDINFO, spol. s r.o.
Kadlec K.K. Nusle, spol. s r.o., LANDINFO, spol. s r.o.
Kadlec K.K. Nusle, spol. s r.o., LANDINFO, spol. s r.o.
Kadlec K.K. Nusle, spol. s r.o., LANDINFO, spol. s r.o.
Geodetické služby Plzeň spol. s r.o.
ALINEX, s.r.o.
AGROPOZ, v.o.s.
LANDINFO, spol. s r.o.
GEOS, geodetické služby, s.r.o.
GEOPOZEM, v.o.s.
GEOS, geodetické služby, s.r.o.
GEOPOZEM, v.o.s.
AGROPROJEKT PSO s.r.o.
Kadlec K.K. Nusle, spol. s r.o.
Kadlec K.K. Nusle, spol. s r.o., LANDINFO, spol. s r.o.
Kadlec K.K. Nusle, spol. s r.o., LANDINFO, spol. s r.o.
Kadlec K.K. Nusle, spol. s r.o., LANDINFO, spol. s r.o.
Kadlec K.K. Nusle, spol. s r.o., LANDINFO, spol. s r.o.
Kadlec K.K. Nusle, spol. s r.o., LANDINFO, spol. s r.o.
LANDINFO, spol. s r.o.
GEPARD s.r.o.
GEODETICKÉ SDRUŽENÍ s.r.o.

Agroprojekt AG s.r.o. Krajský pozemkový úřad Kraj Vysočina, pobočka Třebíč, EKOS T, spol. s r.o.
Kadlec K.K. Nusle, spol. s r.o.
GEPARD s.r.o.
AGRO - AQUA s.r.o.
GAP Pardubice s.r.o.
PROGEOS, spol. s r.o.
GEOS, geodetické služby, s.r.o.
GEOS, geodetické služby, s.r.o.
GAP Pardubice s.r.o.
GEOS, geodetické služby, s.r.o.
LANDINFO, spol. s r.o.
GEOS, geodetické služby, s.r.o.
LANDINFO, spol. s r.o.
Vodohospodářské stavby, společnost s ručením omezeným GEOS, geodetické služby, s.r.o.
GEODETICKÉ SDRUŽENÍ s.r.o.
"Agroprojekce Litomyšl, spol. s r.o."
AGRO - AQUA s.r.o.
AGROPOZ, v.o.s.
GEPARD s.r.o.
VLADIMÍR DUŠEK
AGRO - AQUA s.r.o.
GEOVAP PARDUBICE s. r. o.
GEODETICKÉ SDRUŽENÍ s.r.o.
AGROPLAN, spol. s r.o.
AGROPLAN, spol. s r.o.
PLANEX BRNO, spol. s r.o. v likvidaci
AGROPLAN, spol. s r.o.
VÁCLAV KELLNER
VLADIMÍR DUŠEK
AGROPLAN, spol. s r.o.
AGROPLAN, spol. s r.o.
AGROPLAN, spol. s r.o.
AGROPLAN, spol. s r.o.
VLADIMÍR DUŠEK
GEOS, geodetické služby, s.r.o.
GEOS, geodetické služby, s.r.o.
LANDINFO, spol. s r.o.
GEOS, geodetické služby, s.r.o.
GEOMETRA OPAVA, spol. s r.o.
IVO ČEVORA
GEOPORT, s.r.o.
EKOTOXA s.r.o.
Ministerstvo zemědělství Agroprojekt Brno s.r.o.
Pozemko-Projekt Alfons Stuchlík.Těšínská
GB-geodezie, spol. s r.o.
AGROPROJEKT PSO s.r.o.
AGROPOZ, v.o.s.
GEODETICKÉ SDRUŽENÍ s.r.o.
JAROMÍR BOČAN
Báňské projekty Teplice a.s.
Báňské projekty Teplice a.s.
GEODÉZIE ČS a.s.
ENERGOECO Karlovy Vary s.r.o.

JIŘÍ PANUŠKA
EKOS T, spol. s r.o.
EKOS T, spol. s r.o.
EKOS T, spol. s r.o.
GEO Hrubý spol. s r.o.
Kadlec K.K. Nusle, spol. s r.o., Madridská 26, 101 00 Praha 10
LANDINFO, spol. s r.o.
allGEO-Ing. Lubor Pekarský s.r.o.
AGROLES-PROJEKT TEPLICE společnost s ručením omezeným
JAROMÍR BOČAN
GEOREAL spol. s r.o.
JAROMÍR BOČAN
JAN MATĚJKA
JAN MATĚJKA
Ing. Josef Krásný, ZEMPROJEKT, Blatenská 27A, Plzeň
MANE spol. s r.o.. České Budějovice
Kadlec K.K. Nusle, spol. s r.o., Madridská 26, 101 00 Praha 10
Báňské projekty Teplice a.s.
AGROPROJEKT PSO s.r.o.
MANE spol.s r.o.. České Budějovice
Báňské projekty Teplice a.s.
Báňské projekty Teplice a.s.
GEO Hrubý spol. s r.o.
MIROSLAV CHARVÁT
INGEOS spol. s r.o.
Vodohospodářský rozvoj a výstavba a.s.
Báňské projekty Teplice a.s.
GEOREAL spol. s r.o.
JAROMÍR BOČAN
JAROMÍR BOČAN
GB-geodezie, spol. s r.o.
GEODÉZIE ČS a.s.
Geodezie ČS a.s.Liberec.atelier Ustí nad
AGEO, spol. s r.o.
GB-geodezie, spol. s r.o.
GEONETT HRADEC KRÁLOVÉ spol. s r.o.
LANDPRO s.r.o.
Báňské projekty Teplice a.s.
AgroGeo s.r.o.
První zeměměřická a.s.
Kadlec K.K. Nusle, spol. s r.o., Madridská 26, 101 00 Praha 10
GEOREAL spol. s r.o.
JAN MATĚJKA
GEODETICKÁ KANCELÁŘ, v.o.s. v likvidaci
JAROMÍR BOČAN
GEO Hrubý spol. s r.o.
První zeměměřická a.s.
AKE s.r.o. Liberec
VÁCLAV KELLNER
VÁCLAV KELLNER
VÁCLAV KELLNER
GEODÉZIE ČS a.s.
GEODÉZIE ČS a.s.
AGEO, spol. s r.o.
Ing. Mergl - AP Plzeň
PROFIL AGS, s.r.o. v likvidaci
AQUATIS spol. s r.o.

SURGEO, s.r.o.
FRANTIŠEK POLÁCH
DWK GEO spol. s r.o.
První zeměměřická a.s.
EKOTOXA s.r.o.
GEO Hrubý spol. s r.o.
GEOREAL spol. s r.o.
HELENA KRAUSOVÁ
GEODETICKÁ KANCELÁŘ TÁBOR spol. s r.o.
GEO-CZ s.r.o.
PAVEL DVOŘÁČEK
GEODIS BRNO, spol. s r.o.
MILAN VAVŘÍN
Geodetická kancelář
PAVEL DVOŘÁČEK
PAVEL DVOŘÁČEK
PAVEL DVOŘÁČEK
PAVEL DVOŘÁČEK
Geodetické služby Geo-Real Tábor s.r.o.
Geodetické služby Geo-Real Tábor s.r.o.
AGROREAL CZ s.r.o.
GAK ZEMĚMĚŘIČSKÉ PRÁCE, spol. s r. o.
Geodetické služby Plzeň spol. s r.o.
SURGEO, s.r.o.
AGROPROJEKT PSO s.r.o.
GROMA PLAN s.r.o.
"ORIS" spol. s r.o.
TERRA - POZEMKOVÉ ÚPRAVY, s.r.o.
TERRA - POZEMKOVÉ ÚPRAVY, s.r.o.
JIŘÍ OTRUSINA
PozGeo, s.r.o.
Ministerstvo zemědělství
VÁCLAV ŠKOPEK
GEO Hrubý spol. s r.o.
GEODES GROUP s.r.o.
První zeměměřická a.s.
"ORIS" spol. s r.o.
ZF PRAHA. spol. s r.o.
RADMIL DRAHOŇOVSKÝ
STANISLAV ZEMAN
GEO Hrubý spol. s r.o.

GEODETIKÉ SDRUŽENÍ s.r.o.
GEODETIKÉ SDRUŽENÍ s.r.o.
neuvedeno
GEODETIKÉ SDRUŽENÍ s.r.o.
GEODETIKÉ SDRUŽENÍ s.r.o.
GEODETIKÉ SDRUŽENÍ s.r.o.
GEODETIKÉ SDRUŽENÍ s.r.o.
GEODETIKÉ SDRUŽENÍ s.r.o.
GEODETIKÉ SDRUŽENÍ s.r.o.
Ministerstvo zemědělství GEODETIKÉ SDRUŽENÍ s.r.o.
AGEO, spol. s r.o.
EKOS T, spol. s r.o.
AGERIS s.r.o.
SELLA & AGRETA s.r.o. SELLA & AGRETA s.r.o., Geodetales Chrudim s.r.o., Ing. Zdeněk Michalička - GEODEZIE, s.r.o. SELLA & AGRETA s.r.o. SELLA & AGRETA s.r.o.
SELLA & AGRETA s.r.o.
Geošrafo s.r.o., Hradec Králové GEOŠRAFO, s.r.o.
HELENA KRAUSOVÁ Ing. Helena Krausová Ing. Helena Krausová GEO MOST, spol. s r.o.
GEOCENTRUM, spol. s r.o. zeměměřická a projekční kancelář Zeměměřická pozemková kancelář /ZPK/ s
"ORIS" spol. s r.o.
JOSEF MÄRZ JIRÍ LEITGEB
Agroatelier spol. s r.o.
GEOREAL spol. s r.o.
PROJEKCE & AREA G.K.
AGROPLAN, spol. s r.o.
FRANTIŠEK HANOUSEK Obec Bílov GB-geodezie, spol. s r.o.
GEODETIKA s.r.o.
GB-geodezie, spol. s r.o.
Kadlec K.K. Nusle, spol. s r.o.
SELLA & AGRETA s.r.o.
VLASTIMIL SUKDOLÁK FRANTIŠEK FARA
PROGEOS, spol. s r.o.
GEODEZIE ČS a.s. ATELIÉR KRAJINNÉ EKOLOGIE-AKE, s.r.o.
Geodetales Chrudim s.r.o.
TERRA - POZEMKOVÉ ÚPRAVY, s.r.o. GEOCENTRUM, spol. s r.o. zeměměřická a projekční kancelář AGROPROJEKT PSO s.r.o. GEOCENTRUM, spol. s r.o. zeměměřická a projekční kancelář GEOCENTRUM, spol. s r.o. zeměměřická a projekční kancelář

GEOPROGRES, spol. s r.o. Geoprogres spol. s r.o.. Praha 8
JAROMÍR BOČAN MARIO LANDL
AGROPOZ, v.o.s. AREA G.K. spol. s r.o.
EKOS T, spol. s r.o.
MILOSLAV BROM Služby venkovu s.r.o.
AGERIS s.r.o.
AGROPROJEKT PSO s.r.o.
HELENA KRAUSOVÁ
TRAVAL, s.r.o.
JIŘÍ LEITGEB VÁCLAV KELLNER
Vodohospodářský rozvoj a výstavba a.s.
GAP Pardubice s.r.o. PAVEL KRULIŠ Ministerstvo zemědělství
EKOS T, spol. s r.o.
KAREL MADĚRA LIBUŠE PRAŽÁKOVÁ
AgrO. ing.Opplet. Galandauerova. Brno GB-geodezie, spol. s r.o.
GEOCENTRUM, spol. s r.o. zeměměřická a projekční kancelář Pozemkový fond ČR, Krajské pracoviště pro hlavní město Prahu, SWIETELSKY stavební s.r.o. odštěpný závod Dopravní stavby MORAVA GEOCENTRUM, spol. s r.o. zeměměřická a projekční kancelář
"ORIS" spol. s r.o.
Geocart CZ a.s.
EKOS T, spol. s r.o. AGERIS s.r.o. GEODING, spol. s r.o. EKOS T, spol. s r.o.
AGROPROJEKT PSO s.r.o.
AGROPROJEKT PSO s.r.o.
Ing. Petr Čech, Ladislav Beníček, Ing. Věra Šerková, Ing. Zdeňka Sekaninová PETR ČECH
VÁCLAV HEPPNER
PROGEKA, v.o.s. JAROMÍR BOČAN GEOPROGRES, spol. s r.o.
SELLA & AGRETA s.r.o.
AGEO, spol. s r.o.
První zeměměřická a.s.
PETR DRS
GEODETIKÉ SDRUŽENÍ s.r.o.
GEPARD s.r.o.
AGROPROJEKT PSO s.r.o.
Kadlec K.K. Nusle spol. s r.o.. Chabersk
Agroprojekt Jihlava, spol. s r.o.
GEOPOZEM, v.o.s. PROGES s.r.o. PROGES s.r.o.

AGEO, spol. s r.o.
GEODING, spol. s r.o.
GEODING s. r. o. geodézie Pardubice
Ministerstvo zemědělství
GEO Hrubý spol. s r.o.
GEOPROGRES, spol. s r.o.
GEPARD s.r.o.
GEPARD s.r.o.
GEPARD s.r.o.
GEPARD s.r.o.
GEPARD s.r.o.
1. Geodetická kancelář, s.r.o.
GEODETICKÉ SDRUŽENÍ s.r.o.
Ing. JOSEF HONZ
GEO Hrubý spol. s r.o.
GEO Hrubý spol. s r.o.
AGROPOZ, v.o.s.
Projekce dopravní Filip s.r.o.
AREA G.K. spol. s r.o.
Kadlec K.K. Nusle, spol. s r.o.
LENKA LÍZNEROVÁ
LENKA LÍZNEROVÁ
AGROPROJEKT PSO s.r.o.
PAVEL GALLO
MB INVEST s.r.o.
Ústav archeologické památkové péče středních Čech, příspěvková organizace
AGROPROJEKT PSO s.r.o.
Geodetická kancelář Pelhřimov
Ministerstvo zemědělství
VÁCLAV ŠKOPEK
Geodézie České Budějovice, s.r.o.
AGROPLAN, spol. s r.o.
JV PROJEKT s.r.o.
HELENA KRAUSOVÁ
Agrostav, akciová společnost Ústí nad Orlicí
ASTEK spol. s r.o.
První zeměměřická a.s.
MILOSLAV BROM
AGEO, spol. s r.o.
Agroprojekt PSO Brno
Dvořák Havl. Brod
AGROPROJEKT PSO s.r.o.
FRANTIŠEK HANOUSEK
GEODIS BRNO, spol. s r.o.
AGROPROJEKT PSO s.r.o.
Skanska a.s.
GEOREAL spol. s r.o.
AGROPOZ, v.o.s.
Ing. JOSEF HONZ
Ministerstvo zemědělství
GEOPROGRES, spol. s r.o.
Ministerstvo zemědělství
GEODES, veřejná obchodní společnost
Lesprojekt východní Čechy. Hradec Králov
Sweco Hydroprojekt a.s.

Kadlec K.K. Nusle, spol. s r.o.
GEODÉZIE ENGINEERING s.r.o.
sdružení: PozGeo, s.r.o., Prostějov a ORIS" spol. s r.o. Olomouc "
VÁCLAV ŠKOPEK TRAVAL, s.r.o.
GEOPORT, s.r.o.
VLADIMÍR DUŠEK
Pozemko-Projekt Alfons Stuchlík.Těšínská GEPROJEKT s.r.o.
SELLA & AGRETA s.r.o.
Bes renova s.r.o. GEODÉZIE ČS a.s. LADISLAV OLIVA Terraprojekt, v.o.s. JAROMÍR MADĚRA
Geocart CZ a.s. Geocart CZ a.s. Geocart CZ a.s. STRABAG a.s. Ústav archeologické památkové péče Brno, veřejná výzkumná instituce. MIROSLAV TANDLER AGPOL s.r.o.
SELLA & AGRETA s.r.o., Ing. Zdeněk Michalička - GEODEZIE s.r.o., GEODET A LES a.s. v likvidaci
Kadlec K.K. Nusle, spol. s r.o.
GEOS, spol. s r.o. v likvidaci GEONETT HRADEC KRÁLOVÉ spol. s r.o. ATELIÉR KRAJINNÉ EKOLOGIE-AKE, s.r.o. GB-geodezie, spol. s r.o.
SELLA & AGRETA s.r.o.
Ing.Šlechta Jan Strabag a.s. Syrová Věra Strabag a.s. Geodetická kancelář Pelhřimov
Geodezie Brno, a.s. v likvidaci TOMISLAV OPPELT
AGROPROJEKT PSO s.r.o.
VÁCLAV KELLNER
Ministerstvo zemědělství HALKO stavební společnost, s.r.o. Chládek a Tintěra Havlíčkův Brod, a.s.
GEOPROGRES, spol. s r.o.
AGROPLAN, spol. s r.o.
"Agroprojekce Litomyšl, spol. s r.o."
INGEOS spol. s r.o.
GEOCENTRUM, spol. s r.o. zeměměřická a projekční kancelář
AGROPOZ, v.o.s. GEOPOZEM, v.o.s. AGROPOZ, v.o.s. AGROPOZ, v.o.s.
EKOS T, spol. s r.o.
Lesprojekt Krnov s. r. o. "ORIS" spol. s r.o.
GEO Hrubý spol. s r.o.

Geodézie České Budějovice, s.r.o.
AGROPROJEKT PSO s.r.o.
Kadlec K. K. Nusle
AGEO, spol. s r.o.
EVA TMEJOVÁ
GEODETICA ČR spol. s r.o.
GEPARD s.r.o.
GEOMETRICKÉ PLÁNY, v.o.s.
"Agroprojekce Litomyšl, spol. s r.o."
GEOS Hradec Králové, spol. s r.o.
Ministerstvo zemědělství
VÁCLAV KELLNER
AGROPLAN, spol. s r.o.
AGROPROJEKT PSO s.r.o.
AGROPLAN, spol. s r.o.
JAN KEFURT
O L G E O s. r. o.
INGEOS spol. s r.o.
AGROPROJEKT PSO s.r.o.
GEOREAL spol. s r.o.
Ing. JINDŘICH JÍRA
AGERIS s.r.o.
O L G E O s. r. o.
EKOS T, spol. s r.o.
ICOM stavební
MIROSLAV DUMBROVSKÝ
Lesprojekt východní Čechy, s.r.o.
Agroatelier spol. s r.o.
SDRUŽENÍ GEOREAL+GRID, HÁLKOVA 12, 301 00 PLZEŇ
GB-geodezie, spol. s r.o.
"ORIS" spol. s r.o.
HELP SERVICE - PROJECT s.r.o.
AGROPROJEKT PSO s.r.o.
Ing. JINDŘICH JÍRA
Ing. JINDŘICH JÍRA
Ing. JINDŘICH JÍRA
Ing. JINDŘICH JÍRA
Ing. JINDŘICH JÍRA
Ing. JINDŘICH JÍRA
Ing. JINDŘICH JÍRA
AGROLESKOPROJEKT TEPLICE společnost s ručením omezeným
Geospol, s.r.o.
JAROSLAV TRUHLÁŘ
GALLO PRO s.r.o.
GALLO PRO s.r.o.
GALLO PRO s.r.o.
O L G E O s. r. o.
VLASTIMIL ŽDÁRSKÝ
VÁCLAV ŠKOPEK
HELENA KRAUSOVÁ
Sweco Hydroprojekt a.s.
GEODIS BRNO, spol. s r.o.

AGROPROJEKT PSO s.r.o.
Vodohospodářský rozvoj a výstavba a.s.
AGROPROJEKT PSO s.r.o.
Ministerstvo zemědělství
EKOS T, spol. s r.o.
ing. Irena Straková. Kladno
TRAVAL, s.r.o.
Geodézie CS. AKE s.r.o. - Liberec
GEOMETRICKÉ PLÁNY, v.o.s.
HRDLIČKA spol.s r.o.
GEO Hrubý spol. s r.o.
Geocart CZ a.s.
GEOREAL spol. s r.o.
NDCON s.r.o.
AREA G.K. spol. s r.o.
AGROPROJEKT PSO s.r.o.
GEO Hrubý spol. s r.o.
GEODES, veřejná obchodní společnost
SELLA & AGRETA s.r.o.
SELLA & AGRETA s.r.o.
Geodézie České Budějovice, s.r.o.
GEODIS BRNO, spol. s r.o.
AGROPOZ, v.o.s.
Kadlec K. K. Nusle
Kadlec K. K. Nusle
EVA TMĚJOVÁ
GEOCENTRUM, spol. s r.o. zeměměřická a projekční kancelář
GS - geodetické služby s.r.o.
GRV Engineering s.r.o.
Sweco Hydroprojekt a.s.
PETR DRS
LANDINFO, spol. s r.o.
GAP Pardubice s.r.o.
GAP Pardubice s.r.o.
VLASTIMIL ŽDÁRSKÝ
Lesprojekt východní Čechy s.r.o.. Hradec
GEODIS BRNO, spol. s r.o.
Ing. JOSEF HONZ
GEOREAL spol. s r.o.
Kadlec K.K. Nusle spol. s r.o.. Chabersk
GEOCENTRUM, spol. s r.o. zeměměřická a projekční kancelář
AGROPLAN, spol. s r.o.
EVA TMĚJOVÁ
HELENA KRAUSOVÁ
INGEOS spol. s r.o.
STRABAG AG - organizační složka
"Agroprojekce Litomyšl, spol. s r.o."
PAVEL GALLO
EKOS T, spol. s r.o.
PROFIL AGS, s.r.o. v likvidaci
GEODIS BRNO, spol. s r.o.
DANIEL SVOBODA
DANIEL SVOBODA

VLADIMÍR RACEK
Agrostav projekce Litomyšl
Lesprojekt východní Čechy. s.r.o.. Hradec Králové
GAP Pardubice s.r.o.
EKOS T, spol. s r.o.
Kadlec K.K. Nusle, spol. s r.o.
HRDLIČKA spol.s r.o.
HRDLIČKA spol.s r.o.
HRDLIČKA spol.s r.o.
HRDLIČKA spol.s r.o.
GB-geodezie, spol. s r.o.
AGROPROJEKT PSO s.r.o.
AGROPROJEKT PSO s.r.o.
JIŘÍ OLŠAR
JIŘÍ LEITGEB
VÁCLAV KELLNER
GEOS, spol. s r.o. v likvidaci
Ateliér krajinné ekologie-AKE spol. s r.o.
Kadlec K.K. Nusle spol. s r.o.. Praha
Geodezie Brno, a.s. v likvidaci
GEOMIN s.r.o.
EKOS T, spol. s r.o.
JAN ZATOČIL
ATELIÉR KRAJINNÉ EKOLOGIE-AKE, s.r.o.
AREA G.K. spol. s r.o.
Geodézie ČS a.s.. Liberec
Terraprojekt, v.o.s.
Agroprojekt AG s.r.o.
AGROPLAN, spol. s r.o.
Agroatelier spol. s r.o.
Lesprojekt východní Čechy s.r.o., Hradec Králové
GEODETICKÉ SDRUŽENÍ s.r.o.
GPK s.r.o.
LANDPRO s.r.o.
EKOTOXA s.r.o.
Ministerstvo zemědělství
Geodetická kancelář s.r.o.
Sweco Hydroprojekt a.s.
AGROPOZ, v.o.s.
AGROPOZ CB s.r.o., AGROPOZ, v.o.s.
AGROPOZ, v.o.s., AGROPOZ CB s.r.o.
AQUATIS spol. s r.o.
PozGeo, s.r.o.
AGROPROJEKT PSO s.r.o.
JV PROJEKT s.r.o.
GEODIS BRNO, spol. s r.o.
TRAVAL, s.r.o.
FRANTIŠEK HANOUSEK
Ing. JINDŘICH JÍRA
Ing. JINDŘICH JÍRA
Ing. JINDŘICH JÍRA
Ing. JINDŘICH JÍRA
Ing. JINDŘICH JÍRA

<p>GEODES, veřejná obchodní společnost PROAGRO, s.r.o. GEODES, veřejná obchodní společnost GEODES, veřejná obchodní společnost SELLA & AGRETA s.r.o. "Agroprojekce Litomyšl, spol. s r.o." GEODES, veřejná obchodní společnost GEODES, veřejná obchodní společnost GEODES, veřejná obchodní společnost GEODES, veřejná obchodní společnost GEODES, veřejná obchodní společnost GEODES, veřejná obchodní společnost GEODES, veřejná obchodní společnost GEODES, veřejná obchodní společnost GEODES, veřejná obchodní společnost GEODES, veřejná obchodní společnost GEODES, veřejná obchodní společnost GEODES, veřejná obchodní společnost GEODES, veřejná obchodní společnost</p>
GEOREAL spol. s r.o.
<p>GEOPROGRES, spol. s r.o. Ministerstvo zemědělství</p>
GEOVAP PARDUBICE s. r. o.
O L G E O s. r. o.
Agroatelier spol. s r.o.
<p>GB-geodezie, spol. s r.o. GB-geodezie, spol. s r.o. GB-geodezie, spol. s r.o. GB-geodezie, spol. s r.o.</p>
"Agroprojekce Litomyšl, spol. s r.o."
AGEO, spol. s r.o.
SELLA & AGRETA s.r.o.
<p>ZF PRAHA. spol. s r.o. STANISLAV ZEMAN</p>
AGERIS s.r.o.
GB-geodezie, spol. s r.o.
AGROPROJEKT PSO s.r.o.
HELENA KRAUSOVÁ
<p>EVA TMĚJOVÁ Dopravně inženýrská kancelář, s.r.o.</p>
GEODIS BRNO, spol. s r.o.
O L G E O s. r. o.
AGERIS s.r.o.
GEODING s. r. o. geodézie Pardubice
AGROPROJEKT PSO s.r.o.
O L G E O s. r. o.
O L G E O s. r. o.
ing Irena Strakova Praha 3
ALINEX, s.r.o.
PROGEOS, spol. s r.o.
<p>Ing. JOSEF HONZ Ing. JOSEF HONZ</p>
AGROPROJEKT PSO s.r.o.
<p>ZDENĚK MICHALIČKA "Agroprojekce Litomyšl, spol. s r.o." ZDENĚK MICHALIČKA</p>
<p>GEODES, veřejná obchodní společnost Ministerstvo zemědělství</p>

FRANTIŠEK VACULÍN
VLADIMÍR DUŠEK
GEODETIKÉ SDRUŽENÍ s.r.o.
GEOMA Cheb, s.r.o.
AGERIS s.r.o.
TERRA - POZEMKOVÉ ÚPRAVY, s.r.o.
AGERIS s.r.o.
AGROPROJEKT PSO s.r.o.
VÁCLAV ŠKOPEK
Ministerstvo zemědělství
GEO Hrubý spol. s r.o.
GEOREAL spol. s r.o.
GEOREAL spol. s r.o.
GEOREAL spol. s r.o.
GEOREAL spol. s r.o.
AGROPROJEKT PSO s.r.o.
AGROPROJEKT PSO s.r.o.
AGROPROJEKT PSO s.r.o.
"Agroprojekce Litomyšl, spol. s r.o."
GEODET A LES a.s. v likvidaci
Geodezie Brno, a.s. v likvidaci
AGRECO CZ, s.r.o.
Geocart CZ a.s.
"Agroprojekce Litomyšl, spol. s r.o."
Geocart CZ a.s.
GROMA PLAN s.r.o.
HELENA KRAUSOVÁ
Georing Plzeň, spol. s r.o.
GROMA PLAN s.r.o., Georing Plzeň, spol. s r.o., HELENA KRAUSOVÁ
AREA G.K. spol. s r.o.
AGROPROJEKT PSO s.r.o.
Geocart CZ a.s.
AGEO, spol. s r.o.
Geocart CZ a.s.
EKOTOXA s.r.o.
JAROSLAV TRUHLÁŘ
ZDENĚK MICHALIČKA
GMD spol. s r.o.
"Agroprojekce Litomyšl, spol. s r.o."
"Agroprojekce Litomyšl, spol. s r.o."
Ing. Zdeněk Michalička - GEODEZIE, s.r.o.
"Agroprojekce Litomyšl, spol. s r.o."
AGROPROJEKT PSO s.r.o.
Geocart CZ a.s.
GAP Pardubice s.r.o.
INGEOS spol. s r.o.
GEOCENTRUM, spol. s r.o. zeměměřická a projekční kancelář
SURGEO, s.r.o.
AGROPROJEKT PSO s.r.o.
Geodetická kancelář s.r.o.
AGROPROJEKT PSO s.r.o.
TRAVAL, s.r.o.

PAVEL DVOŘÁČEK HOCHTIEF CZ a. s. GEODETICKÁ KANCELÁŘ TÁBOR spol. s r.o. PAVEL DVOŘÁČEK "GEFOS" s.r.o. "Digital Mapping s.r.o." v likvidaci "GEFOS" s.r.o. JOSEF TŮMA JOSEF STANĚK
Geodetická kancelář Pelhřimov Ing.Čašek – 3e projektování Colas a.s. VLASTIMIL SUKDOLÁK
VLASTIMIL SUKDOLÁK VLASTIMIL SUKDOLÁK VLASTIMIL SUKDOLÁK VLASTIMIL SUKDOLÁK Geodetická kancelář Pelhřimov VLASTIMIL SUKDOLÁK Ing. Vlastimil Sukdolák - Geodetická kancelář
TRAVAL, s.r.o.
INGEOS spol. s r.o.
HELENA KRAUSOVÁ neuvedeno
GEOCENTRUM, spol. s r.o. zeměměřická a projekční kancelář
GEOREAL spol. s r.o.
AGROPROJEKT PSO s.r.o. GB-geodezie, spol. s r.o. ICOM stavební a.s. Jihlava
Ing. JINDŘICH JÍRA
GEFOS a.s.
Ministerstvo zemědělství
MILOSLAV BROM
VÁCLAV HEPPNER
EVA TMĚJOVÁ
Geopol, s.r.o. EVA TMĚJOVÁ
Výzkumný ústav meliorací a ochrany půdy,v. v. i. Výzkumný ústav meliorací a ochrany půdy,v. v. i. KAREL PAVLÍK
Sweco Hydroprojekt a.s.
GEOREAL spol. s r.o.
Ministerstvo zemědělství
AGROLESKOPROJEKT TEPLICE společnost s ručením omezeným
"Agroprojekce Litomyšl, spol. s r.o."
GEODÉZIE ČS a.s. ATELIÉR KRAJINNÉ EKOLOGIE-AKE, s.r.o.
INGEOS spol. s r.o.
Ministerstvo zemědělství
EKOS T, spol. s r.o.
Výzkumný ústav meliorací a ochrany půdy,v. v. i.
ALINEX, s.r.o.
AGROPROJEKTA, spol. s r. o.
Agrostav, akciová společnost Ústí nad Orlicí
"Agroprojekce Litomyšl, spol. s r.o."
GMD spol. s r.o. EVA TMĚJOVÁ

ALINEX, s.r.o. ALINEX, s.r.o., LIBUŠE PRAŽÁKOVÁ ALINEX, s.r.o., LIBUŠE PRAŽÁKOVÁ ALINEX, s.r.o., LIBUŠE PRAŽÁKOVÁ
HELENA KRAUSOVÁ
Geoplan. Ing.Vladimír Dušek
EKOS T, spol. s r.o.
GEODETIKA s.r.o.
VLADISLAV ČEŠKA
GEODÉZIE ČS a.s. ATELIÉR KRAJINNÉ EKOLOGIE-AKE, s.r.o.
GEO Hrubý spol. s r.o. Ministerstvo zemědělství GEO Hrubý spol. s r.o. VÁCLAV ŠKOPEK
GEOCENTRUM, spol. s r.o. zeměměřická a projekční kancelář
"Agroprojekce Litomyšl, spol. s r.o."
TRAVAL, s.r.o. TRAVAL, s.r.o. AGROPOZ, v.o.s., AGROPOZ CB s.r.o.
TRAVAL, s.r.o. HRDLIČKA spol.s r.o.
ROLLS ENGINEERING s.r.o.
AGROPROJEKT PSO s.r.o.
VLADIMÍR RACEK
TRAVAL, s.r.o.
Help Service Projekt s.r.o. Brdičkova 19
AGROPROJEKT PSO s.r.o.
GEOŠRAFO, s.r.o.
GEPARD s.r.o.
AGEO, spol. s r.o.
GEODING s. r. o. geodézie Pardubice
Ministerstvo zemědělství
Kadlec K.K. Nusle, spol. s r.o.
IRENA SOKOLOVÁ Geodézie České Budějovice, s.r.o.
AGROPROJEKT PSO s.r.o.
AGROPROJEKT PSO s.r.o.
GB-geodezie, spol. s r.o.
AGROPROJEKT PSO s.r.o.
PAVEL DVOŘÁČEK Geodézie České Budějovice, s.r.o. Ústav pro hospodářskou úpravu lesů PAVEL DVOŘÁČEK Geodetické služby Geo-Real Tábor s.r.o. GEODETICKÁ KANCELÁŘ TÁBOR spol. s r.o.
JAN OUBRAM ZEPOR - "Zemědělské poradenství", družstvo Praha
HRDLIČKA spol.s r.o. GEOPOZEM, v.o.s.
GB-geodezie, spol. s r.o. Ministerstvo zemědělství

OLGEO s. r. o.
OLGEO s. r. o.
EKOST, spol. s r.o.
PÚP Uherský Brod
GEOREAL spol. s r.o.
Výzkumný ústav meliorací a ochrany půdy, v. v. i.
ZF PRAHA. spol. s r.o.
ZF PRAHA. spol. s r.o.
AGROPROJEKT PSO s.r.o.
EKOST, spol. s r.o.
OLGEO s. r. o.
LANDPRO s.r.o.
M - SILNICE a.s.
Konifery s.r.o.
HELENA KRAUSOVÁ
HELENA KRAUSOVÁ
EKOST, spol. s r.o.
AGROPOZ, v.o.s.
PETR DRS
Geodetická kancelář Pelhřimov
Ing.Čašek – 3e projektování
Ing.Čašek – 3e projektování
Ing.Čašek – 3e projektování
Ing.Jonešová Eva
Ing.Jonešová Eva
AGROPROJEKT PSO s.r.o.
GEOCENTRUM, spol. s r.o. zeměměřická a projekční kancelář
Výzkumný ústav meliorací a ochrany půdy, v. v. i.
VLADIMÍR LEKEŠ
PHSP s.r.o.
PHSP s.r.o.
"Agroprojekce Litomyšl, spol. s r.o."
GB-geodezie, spol. s r.o.
AGROPROJEKT PSO s.r.o.
PLANEX BRNO, spol. s r.o. v likvidaci
GB-geodezie, spol. s r.o.
GEO-CZ s.r.o.
PAVEL DVOŘÁČEK
PAVEL DVOŘÁČEK
EKOST, spol. s r.o.
Geodetické služby Geo-Real Tábor s.r.o.
GEODETIKÁ KANCELÁŘ TÁBOR spol. s r.o.
Lesní a zahradní servis Marek Černý
Wotan Forest, a.s.
Wotan Forest, a.s.
Wotan Forest, a.s.
PAVEL DVOŘÁČEK
Ing.Honz a spol.
City Plan Praha
AGROPROJEKT PSO s.r.o.
GEFOS a.s.
Zeměměřická pozemková kancelář /ZPK/ spol. s r.o.
GB-geodezie, spol. s r.o.
Krajský pozemkový úřad Kraj Vysočina, pobočka Třebíč,
EKOST, spol. s r.o.
GEOŠRAFO, s.r.o.

MARTA ORSÁGOVÁ
GEOCENTRUM, spol. s r.o. zeměměřická a projekční kancelář
GEOCENTRUM, spol. s r.o. zeměměřická a projekční kancelář
GEOCENTRUM, spol. s r.o. zeměměřická a projekční kancelář
Projekce Pelhřimov Ing.Jíra
Geodetické služby Geo-Real Tábor s.r.o.
MILAN VAVŘÍN
Geodetické služby Geo-Real Tábor s.r.o.
GEFOS a.s.
PAVEL DVOŘÁČEK
AGROPROJEKT PSO s.r.o.
Ing. JOSEF HONZ
PLANEX BRNO, spol. s r.o. v likvidaci
Sweco Hydroprojekt a.s.
JINDŘICH VANÍČEK
PETR DRS
AGROPOZ, v.o.s.
Ministerstvo zemědělství
ZF PRAHA. spol. s r.o.
"ORIS" spol. s r.o.
LÖW & spol., s.r.o.
"Agroprojekce Litomyšl, spol. s r.o."
GEODETIKÉ SDRUŽENÍ s.r.o., Kpt. Olesinského 69, Příbram II
GEOCENTRUM, spol. s r.o. zeměměřická a projekční kancelář
SILNICE ČÁSLAV - HOLDING, a.s.
SILMEX s.r.o.
GEOREAL spol. s r.o.
Agroprojekt PSO s.r.o. Brno
MULTIGEO, spol. s r.o.
MULTIGEO, spol. s r.o.
MULTIGEO, spol. s r.o.
Geodézie Břeclavsko, s.r.o.
GROMA PLAN s.r.o.
GROMA PLAN s.r.o.
VLADIMÍR RACEK
AGROPROJEKT PSO s.r.o.
Ing. JINDŘICH JÍRA
PAVEL DVOŘÁČEK
AGROPLAN, spol. s r.o.
GEODETIKÉ SDRUŽENÍ s.r.o.
AGROPROJEKT PSO s.r.o.
Krajský pozemkový úřad Kraj Vysočina, pobočka Třebíč,
EKOS T, spol. s r.o.
ZF PRAHA. spol. s r.o.
ZF PRAHA. spol. s r.o.
GEOS, spol. s r.o. v likvidaci
GEODETIKA s.r.o.
GALLO PRO s.r.o.
KAREL LYKO
"Agroprojekce Litomyšl, spol. s r.o."
AGEO, spol. s r.o.
AGRECO CZ, s.r.o.

AF-CITYPLAN s.r.o.
AGROPOZ, v.o.s.
AGROPOZ, v.o.s.
PETR DRS
Ing. JINDŘICH JÍRA
City Plan Praha
GB-geodezie, spol. s r.o.
GB-geodezie, spol. s r.o.
GB-geodezie, spol. s r.o.
GB-geodezie, spol. s r.o.
Lesprojekt Krnov s. r. o.
Ministerstvo zemědělství
EKOS T, spol. s r.o.
AREA G.K. spol. s r.o.
"ORIS" spol. s r.o.
AGROPROJEKT PSO s.r.o.
Geodetická kancelář Ing. Slavomír Gabrhel a spol, v.o.s., v likvidaci
Agrostav, akciová společnost Ústí nad Orlicí
MIROSLAV KODYTEK
Geoplan-Ing. Miroslav Kodytek, Smiřice, geodet.firma -Ing. Dušek Vladimír -Geoplan, Hradec Králové,
1. Geodetická kancelář, s.r.o.
Geodetická kancelář Uherský Brod, Ing. Petr Čech, Ladislav Beníček
GEOREAL spol. s r.o.
Progesta Chotěboř
TOMÁŠ PURKRÁBEK
VÁCLAV KELLNER
HELP SERVICE - PROJECT s.r.o.
PAVEL KRULÍŠ
Silnice Jičín a.s.
ZF PRAHA. spol. s r.o.
VÁCLAV KELLNER
VÁCLAV KELLNER
AGROPROJEKT PSO s.r.o.
GEOMIN s.r.o.
AGROPROJEKT PSO s.r.o.
VĚRA ŠERKOVÁ
Kadlec K.K. Nusle, spol. s r.o.
PROAGRO, s.r.o.
O L G E O s. r. o.
"Agroprojekce Litomyšl, spol. s r.o."
AGERIS s.r.o.
Kadlec K. K. Nusle
PROJEKCE & AREA G.K.
GEOŠRAFO, s.r.o.
Geopol, s.r.o.
PETRA ČERVINKOVÁ
ZF PRAHA. spol. s r.o.
GB-geodezie, spol. s r.o.
Ministerstvo zemědělství
AGROPROJEKT PSO s.r.o.
GB-geodezie, spol. s r.o.

EVA TMĚJOVÁ "Agroprojekce Litomyšl, spol. s r.o." SELLA & AGRETA s.r.o. Regionální muzeum ve Vysokém Mýtě Regionální muzeum ve Vysokém Mýtě SELLA & AGRETA s.r.o. "Agroprojekce Litomyšl, spol. s r.o." P O P R spol. s r.o. elitbau s.r.o.
AGRECO CZ, s.r.o.
AGROPROJEKT PSO s.r.o. Ekostavby Brno, a.s.
HELENA KRAUSOVÁ neuvedeno
GEOTAN s.r.o. Ing. JOSEF HONZ
GEODIS BRNO, spol. s r.o. GB-geodezie, spol. s r.o. GB-geodezie, spol. s r.o.
Radovan Jaša. fyzická osoba
Radovan Jaša. fyzická osoba
Geocart CZ a.s.
AQUATIS spol. s r.o.
AGEO, spol. s r.o. Syrová Věra Syrová Věra Strabag a.s. Strabag a.s.
GEOŠRAFO, s.r.o. GEOŠRAFO, s.r.o.
1. Geodetická kancelář, s.r.o.
PETR SEDLÁČEK Geodetická kancelář GEO-CZ s.r.o. GEFOS a.s.
AGROPROJEKT PSO s.r.o.
AREA G.K. spol. s r.o.
GB-geodezie, spol. s r.o.
Ministerstvo zemědělství GB-geodezie, spol. s r.o.
GEODIS BRNO, spol. s r.o.
GB-geodezie, spol. s r.o. GRID a spol., a.s. GEOMMA, s.r.o.
Ing. JINDŘICH JÍRA
AREA G.K. spol. s r.o.
AGERIS s.r.o.
Agrostav projekce Litomyšl
AGERIS s.r.o.
EKOS T, spol. s r.o.
AREA G.K. spol. s r.o.
TRAVAL, s.r.o.
TRAVAL, s.r.o.
VÁCLAV ŠKOPEK
GEFOS a.s. MILAN VAVŘÍN

GEO Hrubý spol. s r.o. JIŘÍ KEJVAL Ministerstvo zemědělství
AGROPROJEKT PSO s.r.o. Ministerstvo zemědělství
PETR DRS Sweco Hydroprojekt a.s.
AGROPROJEKT PSO s.r.o. AGROPROJEKT PSO s.r.o.
Agroatelier spol. s r.o. ATELIÉR KRAJINNÉ EKOLOGIE-AKE, s.r.o.
AGROPROJEKT PSO s.r.o. AGROPROJEKT PSO s.r.o.
EKOS T, spol. s r.o. Krajský pozemkový úřad Kraj Vysočina, pobočka Třebíč, EKOS T, spol. s r.o.
JAROMÍR BOČAN TRAVAL, s.r.o.
GAP s.r.o. Pardubice GAP Pardubice s.r.o.
GB-geodezie, spol. s r.o. EKOS T, spol. s r.o.
Ministerstvo zemědělství GEFOS a.s.
GEPARD s.r.o. Ing. JOSEF HONZ Ing. JOSEF HONZ Ing. JOSEF HONZ Ing. JOSEF HONZ Ing. JOSEF HONZ
Kadlec K.K. Nusle spol. s r.o.. Chabersk Agroatelier spol. s r.o. Agroatelier spol. s r.o.
AGRECO CZ, s.r.o. AGROPROJEKT PSO s.r.o. GEPARD s.r.o.
Geodetická kancelář GEODIS BRNO, spol. s r.o. AGROPROJEKT PSO s.r.o.
PLANEX BRNO, spol. s r.o. v likvidaci Geoplan. Ing.Miroslav Kodytek GB-geodezie, spol. s r.o.
EKOS T, spol. s r.o. GEPARD s.r.o. GEPARD s.r.o. GEPARD s.r.o. GEPARD s.r.o. GEPARD s.r.o. GEPARD s.r.o. GEPARD s.r.o.
GEOREAL spol. s r.o. Kadlec K.K. Nusle, spol. s r.o. GEPARD s.r.o.
Geodetická kancelář Pelhřimov PŮDA-VODA.volné sdružení soukromých proj První zeměměřická a.s. GEOSTAR, spol. s r.o.

Sdružení firem AZ GEON s.r.o. a VH atelier, spol. s r.o.
EKOS T, spol. s r.o.
GB-geodezie, spol. s r.o.
AGERIS s.r.o.Jeřábkova 1848/5 Brno
GEOREAL spol. s r.o.
GEOVAP PARDUBICE s. r. o.
Sdružení firem Agroprojekce Litomyšl, spol. s r.o. a GAP Pardubice s.r.o.
AGROPROJEKT PSO s.r.o.
"Agroprojekce Litomyšl, spol. s r.o."
Agrostav, akciová společnost Ústí nad Orlicí
"Agroprojekce Litomyšl, spol. s r.o."
Geodetická kancelář s.r.o.
PAVEL GALLO
První Geodetická, spol. s r.o.
Geodézie Břeclavsko, s.r.o.
GS - geodetické služby s.r.o.
JAROMÍR BOČAN
PAVEL DVOŘÁČEK
IRENA SOKOLOVÁ
MILAN VAVŘÍN
PAVEL DVOŘÁČEK
GEO-CZ s.r.o.
PETR SEDLÁČEK
GEODETICKÁ KANCELÁŘ TÁBOR spol. s r.o.
AREA G.K. spol. s r.o.
JV PROJEKT s.r.o.. Balbínova 230. 2
GEOMAPA RAKOVNÍK s.r.o.
GEOMAPA RAKOVNÍK s.r.o.
ZDENKA KRÍŽÁKOVÁ
GB-geodezie, spol. s r.o.
GEODIS BRNO, spol. s r.o.
GB-geodezie, spol. s r.o.
PETR DRS
GK Plavec - Michalec Geodetická kancelář s.r.o.
DWK GEO spol. s r.o.
VLADIMÍR RACEK
JIŘÍ LIŠKA
JIŘÍ LIŠKA
Ministerstvo zemědělství
AGROPROJEKT PSO s.r.o.
AGROPROJEKT PSO s.r.o.
AGROPROJEKT PSO s.r.o.
AGROPROJEKT PSO s.r.o.
AGROPROJEKT PSO s.r.o.
Katastrální úřad pro Vysočinu
AGROPROJEKT PSO s.r.o.
ZDENĚK ŠLITR
Kadlec K.K. Nusle, spol. s r.o.
FRANTIŠEK HANOUSEK
"Agroprojekce Litomyšl, spol. s r.o."
Ministerstvo zemědělství
MIROSLAV KODYTEK
EKOS T, spol. s r.o.

Kadlec K. K. Nusle
G - PLAN společnost s ručením omezeným v likvidaci
GEOMMA, s.r.o.
GEODIS BRNO, spol. s r.o.
GEOMMA, s.r.o.
GEOMMA, s.r.o.
"Agroprojekce Litomyšl, spol. s r.o."
O L G E O s. r. o.
O L G E O s. r. o.
E.G.P. s.r.o.
E.G.P. s.r.o.
E.G.P. s.r.o.
GEPARD s.r.o.
První zeměměřická a.s.
AGROPROJEKT PSO s.r.o.
1. Geodetická kancelář, s.r.o.
PETR DRS
Vodohospodářský rozvoj a výstavba a.s.
EKOS T, spol. s r.o.
PLANEX BRNO, spol. s r.o. v likvidaci
Kadlec K.K. Nusle spol. s r.o.. Chabersk
GEPARD s.r.o.
Sweco Hydroprojekt a.s.
AGROPROJEKT PSO s.r.o.
GEOCENTRUM, spol. s r.o. zeměměřická a projekční kancelář
Ing. JINDŘICH JÍRA
JITKA TOMANDLOVÁ
JIŘÍ LEITGEB
AGEO, spol. s r.o.
SPH stavby s.r.o.
Geocart CZ a.s.
AREA G.K. spol. s r.o.
STRABAG a.s.
MIROSLAV ENGLER
PAVEL DVOŘÁČEK
PETR SKLENÍČKA
IRENA SOKOLOVÁ
MILAN VAVŘÍN
GK Plavec - Michalec Geodetická kancelář s.r.o.
AGROPOZ, v.o.s.
AREA G.K. spol. s r.o.
ENERGOECO Karlovy Vary s.r.o.
ARCH 93, společnost s ručením omezeným
GS - geodetické služby s.r.o.
GEPARD s.r.o.
Vodohospodářský rozvoj a výstavba a.s.
GEODETIČKÉ SDRUŽENÍ s.r.o.
IRENA STRAKOVÁ
EKOS T, spol. s r.o.
PROGEOS, spol. s r.o.

<p>GEODING s. r. o. geodézie Pardubice JARMILA FOLTOVÁ ZDENKA FULÍNOVÁ ALOIS KOHOUT FRANTIŠEK NEUVIRT ZDEŇKA KUTĚJOVÁ VÁCLAV VESELÝ BOŽENA POSPÍŠILOVÁ ALEŠ KUBÁT GEODING, spol. s r.o. GEODING, spol. s r.o. GEODING, spol. s r.o. GEODING, spol. s r.o. GEODING, spol. s r.o. GEODING, spol. s r.o. GEODING, spol. s r.o.</p>
IRENA SOKOLOVÁ
GK Plavec - Michalec Geodetická kancelář s.r.o.
GEODÉZIE ČS a.s.
ALINEX, s.r.o.
LANDINFO, spol. s r.o.
"ORIS" spol. s r.o.
GEODIS BRNO, spol. s r.o.
GEOPROGRES, spol. s r.o.
Geocart CZ a.s., Vlnářská 3, Brno
GEFOS a.s.
GEFOS a.s.
AREA G.K. spol. s r.o.
GB-geodezie, spol. s r.o.
GB-geodezie, spol. s r.o.
"Agroprojekce Litomyšl, spol. s r.o."
Ing. JOSEF HONZ
GEFOS a.s.
GEFOS a.s.
GEFOS a.s.
GEO-Hrubý
GEO Hrubý spol. s r.o.
GEO Hrubý spol. s r.o.
GEO Hrubý spol. s r.o.
GEO Hrubý spol. s r.o.
GEO Hrubý spol. s r.o.
GEO Hrubý spol. s r.o.
AREA G.K. spol. s r.o.
AREA G.K. spol. s r.o.
AREA G.K. spol. s r.o.
Atelier M Velké Poříčí

GB-geodezie, spol. s r.o.
O L G E O s. r. o.
EKOS T, spol. s r.o.
Geocart CZ a.s.
Geocart CZ a.s.
AGROPROJEKT PSO s.r.o.
ENERGOECO Karlovy Vary s.r.o.
PLANEX BRNO, spol. s r.o. v likvidaci
Lesoprojekt východní Čechy s.r.o.. Gočá
AGROPOZ, v.o.s.
AGROPROJEKT PSO s.r.o.
GEODETIKA s.r.o.
Ministerstvo zemědělství
GEO Hrubý spol. s r.o.
První zeměměřická a.s.
GODES, veřejná obchodní společnost
TERRA - POZEMKOVÉ ÚPRAVY, s.r.o.
PLANEX BRNO, spol. s r.o. v likvidaci
GEODIS BRNO, spol. s r.o.
GS - geodetické služby s.r.o.
JAROMÍR BOČAN
GEOCENTRUM, spol. s r.o. zeměměřická a projekční kancelář
"ORIS" spol. s r.o.
Kadlec K.K. Nusle, spol. s r.o.
Geodetická kancelář s.r.o.
Ministerstvo zemědělství
AQUATIS spol. s r.o.
KARETA s.r.o.
Hanousek s.r.o.
JAROSLAV ZOUHAR
"Agroprojekce Litomyšl, spol. s r.o."
AGROPROJEKT PSO s.r.o.
GEODIS BRNO, spol. s r.o.
ALINEX, s.r.o.
O L G E O s. r. o.
LANDINFO, spol. s r.o.
Ministerstvo zemědělství
GEODETIKÁ KANCELÁŘ TÁBOR spol. s r.o.
PETR DRS
GK Plavec - Michalec Geodetická kancelář s.r.o.
"GEFOS" s.r.o.
Geodetické služby Geo-Real Tábor s.r.o.
PAVEL DVOŘÁČEK
LANDPRO s.r.o.
"ORIS" spol. s r.o.
IRENA SOKOLOVÁ
AGROPROJEKT PSO s.r.o.
"ORIS" spol. s r.o.
GEOPROGRES, spol. s r.o.
GEPARD s.r.o.
Agroatelier spol. s r.o.
AGROPROJEKT PSO s.r.o.
AGROPROJEKT PSO s.r.o.
KAREL MADĚRA
LIBUŠE PRAŽÁKOVÁ
AGROPROJEKT PSO s.r.o.
LIBUŠE PRAŽÁKOVÁ

Geodetická kancelář Uherský Brod
GEO Hrubý spol. s r.o.
GEOREAL spol. s r.o.
City Plan Praha
GEOREAL spol. s r.o.
STRABAG a.s.
IVO TOMAN
Geocart CZ a.s.
GEODETICKÉ SDRUŽENÍ s.r.o.
GEODETICKÉ SDRUŽENÍ s.r.o.
AREA G.K. spol. s r.o.
Ing. JOSEF HONZ
PETR HOŘEJŠ
Ing. JOSEF HONZ
GEOVAP PARDUBICE s. r. o.
EVA TMĚJOVÁ
"ORIS" spol. s r.o.
JAROMÍR NOVOTNÝ
AGROPROJEKT PSO s.r.o.
JAROMÍR NOVOTNÝ
JAROMÍR NOVOTNÝ
LANDINFO, spol. s r.o.
"Agroprojekce Litomyšl, spol. s r.o."
GB-geodezie, spol. s r.o.
"ORIS" spol. s r.o.
O L G E O s. r. o.
AGROPROJEKT PSO s.r.o.
AGROPROJEKT PSO s.r.o.
INGEOS spol. s r.o.
"ORIS" spol. s r.o.
PŮDA - VODA . Brno
GEOCENTRUM, spol. s r.o. zeměměřická a projekční kancelář
EXACT ING, s.r.o.
GAP Pardubice s.r.o.
ALINEX, s.r.o.
ALINEX, s.r.o.
ALINEX, s.r.o.
ALINEX, s.r.o.
ALINEX, s.r.o.
AGROPROJEKT PSO s.r.o.
GEOREAL spol. s r.o.
HELENA KRAUSOVÁ
GEOREAL spol. s r.o.
HELENA KRAUSOVÁ
PAVEL MERGL
HELENA KRAUSOVÁ

LANDINFO, spol. s r.o.
LANDINFO, spol. s r.o.
LANDINFO, spol. s r.o.
LANDINFO, spol. s r.o.
LANDINFO, spol. s r.o.
LANDINFO, spol. s r.o.
LANDINFO, spol. s r.o.
LANDINFO, spol. s r.o.
AGROPROJEKT PSO s.r.o.
EKOPLAN, s.r.o.
PozGeo, s.r.o.
PozGeo, s.r.o.
AQUATIS spol. s r.o.
Zeměměřičská pozemková kancelář /ZPK/ spol. s r.o.
AGROPROJEKT PSO s.r.o.
GB-geodezie, spol. s r.o.
"Agroprojekce Litomyšl, spol. s r.o."
AGROLESPROJEKT TEPLICE společnost s ručením omezeným
AGROPROJEKT PSO s.r.o.
Geocart CZ a.s.
Ministerstvo zemědělství
Zeměměřičská pozemková kancelář /ZPK/ spol. s r.o.
H-INTES s.r.o.
ALINEX, s.r.o.
ALINEX, s.r.o.
ALINEX, s.r.o.
Zeměměřičská pozemková kancelář /ZPK/ spol. s r.o.
První zeměměřičská a.s.
GEODETIKÉ SDRUŽENÍ s.r.o.
Lesprojekt východní Čechy. s.r.o.. Hrade
HYDROREAL s.r.o.
HYDROREAL s.r.o.
HYDROREAL s.r.o.
HYDROREAL s.r.o.
HYDROREAL s.r.o.
HYDROREAL s.r.o.
HYDROREAL s.r.o.
AGERIS s.r.o.
AGROPROJEKT PSO s.r.o.
AGROPROJEKT PSO s.r.o.
AGROPROJEKT PSO s.r.o.
AQUATIS spol. s r.o.
DWK GEO spol. s r.o.
E.G.P. s.r.o.
GEODETIKÉ SDRUŽENÍ s.r.o.
AGROPROJEKT PSO s.r.o.
GEOKAM Přešov s.r.o.
Zeměměřičská pozemková kancelář /ZPK/ spol. s r.o.
HELENA KRAUSOVÁ
ANNA JERMANOVÁ
LADISLAVA MACKOVÁ
JAROSLAV KRATOCHVÍL
BLANKA SOUMAROVÁ
VĚRA BERANOVÁ, JAN PILNÁČEK
AGROPROJEKT PSO s.r.o.
Hanousek s.r.o.
GEODETIKÉ SDRUŽENÍ s.r.o.

GEOCENTRUM, spol. s r.o. zeměměřická a projekční kancelář EXACT ING, s.r.o.
AGROPROJEKT PSO s.r.o.
"Agroprojekce Litomyšl, spol. s r.o."
PLANEX BRNO, spol. s r.o. v likvidaci PLANEX BRNO, spol. s r.o. v likvidaci PLANEX BRNO, spol. s r.o. v likvidaci
"Agroprojekce Litomyšl, spol. s r.o."
Geodézie Krkonoše s.r.o.
AGRO - AQUA s.r.o.
GEOREAL spol. s r.o. HELENA KRAUSOVÁ
"Agroprojekce Litomyšl, spol. s r.o."
První zeměměřická a.s.
PROGEOS, spol. s r.o.
AQUATIS spol. s r.o.
Masarykova univerzita Brno
LANDINFO, spol. s r.o.
AGROPROJEKT PSO s.r.o.
Sdružení Ing.Josef Honz a Ing.Vít Beran.
Agroatelier spol. s r.o.
DWK GEO spol. s r.o. AGERIS s.r.o.
DWK GEO spol. s r.o. DWK GEO spol. s r.o.
LÖW & spol., s.r.o.
AGROPROJEKT PSO s.r.o.
"Agroprojekce Litomyšl, spol. s r.o."
Ministerstvo zemědělství MIROSLAV CHARVÁT MIROSLAV CHARVÁT GEODETA - TC spol. s r.o. MIROSLAV CHARVÁT INGEOS spol. s r.o.
GEOKAM Přešov s.r.o.
GEOVAP, spol. s r.o.
"Agroprojekce Litomyšl, spol. s r.o."
HNG - Czech s.r.o. ALENA PROKOPOVÁ VLADIMÍR REZEK, MILOSLAVA REZKOVÁ HELENA BERANOVÁ R O L A N A, spol. s r.o. AZIMUT CZ s.r.o.
AGERIS s.r.o.
INGEOS spol. s r.o.
"Agroprojekce Litomyšl, spol. s r.o."
FRANTIŠEK POLÁCH
GEOCENTRUM, spol. s r.o. zeměměřická a projekční kancelář
GEOCENTRUM, spol. s r.o. zeměměřická a projekční kancelář
"Agroprojekce Litomyšl, spol. s r.o."
Ing Půža.Brno
SELLA & AGRETA s.r.o. SELLA & AGRETA s.r.o.
GEOCENTRUM, spol. s r.o. zeměměřická a projekční kancelář

GB-geodezie, spol. s r.o.
AGROPROJEKT PSO s.r.o.
GEOREAL spol. s r.o.
AGROPROJEKT PSO s.r.o.
GEOREAL spol. s r.o.
HELENA KRAUSOVÁ
Geodézie Východní Čechy spol. s r.o.
Geodézie Východní Čechy spol. s r.o.
Geodézie Východní Čechy spol. s r.o.
Geodézie Východní Čechy spol. s r.o.
Geodézie Východní Čechy spol. s r.o.
MONGEO.Dlouhá 159.261 01 Příbram II
ALINEX, s.r.o.
AGROPROJEKT PSO s.r.o.
AGROPROJEKT PSO s.r.o.
"Agroprojekce Litomyšl, spol. s r.o."
GEOVAP PARDUBICE s. r. o.
GAP Pardubice s.r.o.
Ing. JOSEF HONZ
AREA G.K. spol. s r.o.
Lesprojekt východní Čechy s.r.o.
Lesprojekt východní Čechy, s.r.o.
Lesprojekt východní Čechy, s.r.o.
Lesprojekt východní Čechy, s.r.o.
Lesprojekt východní Čechy, s.r.o.
Lesprojekt východní Čechy, s.r.o.
Lesprojekt východní Čechy, s.r.o.
Lesprojekt východní Čechy, s.r.o.
Lesprojekt východní Čechy, s.r.o.
AGROPROJEKT PSO s.r.o.
AGROPROJEKT PSO s.r.o.
GB-geodezie, spol. s r.o.
GAP Pardubice s.r.o.
GEOREAL spol. s r.o.
GAP Pardubice s.r.o.
GEOCENTRUM, spol. s r.o. zeměměřická a projekční kancelář
GEOCENTRUM, spol. s r.o. zeměměřická a projekční kancelář
Ing Hanousek.Prostějov
Hanousek s.r.o.
AGERIS s.r.o.
AGERIS s.r.o.
AGERIS s.r.o.
AGRO - AQUA s.r.o.
Ing. Helena Krausová, Částkova 24, Plzeň
GEOCENTRUM, spol. s r.o. zeměměřická a projekční kancelář
GEOCENTRUM, spol. s r.o. zeměměřická a projekční kancelář
GEOCENTRUM, spol. s r.o. zeměměřická a projekční kancelář
"Agroprojekce Litomyšl, spol. s r.o."
PROGEKA, v.o.s.

GRID a spol., a.s.
GRID a spol., a.s.
GRID a spol., a.s.
GRID a spol., a.s.
GRID a spol., a.s.
GRID a spol., a.s.
GRID a spol., a.s.
GRID a spol., a.s.
GRID a spol., a.s.
GRID a spol., a.s.
GRID a spol., a.s.
TOMÁŠ PURKRÁBEK
"ORIS" spol. s r.o.
Ministerstvo zemědělství
Báňské projekty Teplice a.s.
"Agroprojekce Litomyšl, spol. s r.o."
AREA G.K. spol. s r.o.
GEODETICKÉ SDRUŽENÍ s.r.o.
Geocart CZ a.s.
2A AgroAtelier, spol.s r.o.
AGROPROJEKT PSO s.r.o.
AGEO, spol. s r.o.
AGRO - AQUA s.r.o.
"Agroprojekce Litomyšl, spol. s r.o."
AGERIS s.r.o.
AGERIS s.r.o.
GB-geodezie, spol. s r.o.
ZPK Ing. Plašil, Na dlouhých 82,Plzeň
AGROPROJEKT PSO s.r.o.
AQUATIS spol. s r.o.
GEOREAL spol. s r.o.
AGERIS s.r.o.
AGERIS s.r.o.
AGERIS s.r.o.
GEOCENTRUM, spol. s r.o. zeměměřická a projekční kancelář
AGROPROJEKT PSO s.r.o.
E.G.P. s.r.o.
AGROPROJEKT PSO s.r.o.
DWK GEO spol. s r.o.
AGEO, spol. s r.o.
DWK GEO spol. s r.o.
DWK GEO spol. s r.o.
AGROPROJEKT PSO s.r.o.
EKOPLAN, s.r.o.
Ministerstvo zemědělství
GEOMAPA RAKOVNÍK s.r.o.
LUBOR PEKARSKÝ
AQUATIS spol. s r.o.
AGERIS s.r.o.
AGROPROJEKT PSO s.r.o.
E.G.P. s.r.o.
E.G.P. s.r.o.

Lesprojekt východní Čechy, s.r.o.
Lesprojekt východní Čechy, s.r.o.
Lesprojekt východní Čechy, s.r.o.
Lesprojekt východní Čechy, s.r.o.
Lesprojekt východní Čechy, s.r.o.
Lesprojekt východní Čechy, s.r.o., Pozemkový úřad Jičín
Lesprojekt východní Čechy, s.r.o., Pozemkový úřad Jičín
AGROPROJEKT PSO s.r.o.
AGROPROJEKT PSO s.r.o.
AGROPROJEKT PSO s.r.o.
LANDINFO, spol. s r.o.
První zeměměřická a.s.
E.G.P. s.r.o.
JOSEF ŠICO
PAVEL PŮŽA
Ing Půža.proj.kancelář Brno
Lesprojekt východní Čechy, s.r.o.
Lesprojekt východní Čechy, s.r.o.
Lesprojekt východní Čechy, s.r.o.
Lesprojekt východní Čechy, s.r.o.
AGROPROJEKT PSO s.r.o.
HELENA KRAUSOVÁ
LANDINFO, spol. s r.o.
GAP Pardubice s.r.o.
"Agroprojekce Litomyšl, spol. s r.o."
AGROPROJEKT PSO s.r.o.
GEOMAPA RAKOVNÍK s.r.o.
PETR SKLENÍČKA
GEOMAPA RAKOVNÍK s.r.o.
AGROPROJEKT PSO s.r.o.
HELENA KRAUSOVÁ
GEOKAM Přešov s.r.o.
AGERIS s.r.o.
AGERIS s.r.o.
AGERIS s.r.o.
AGERIS s.r.o.
PLANEX BRNO, spol. s r.o. v likvidaci
GEOCENTRUM, spol. s r.o. zeměměřická a projekční kancelář
HYDROREAL s.r.o.
HYDROREAL s.r.o.
HYDROREAL s.r.o.
HYDROREAL s.r.o.
HYDROREAL s.r.o.
HYDROREAL s.r.o.
Geocart CZ a.s.
Geocart CZ a.s.
Geocart CZ a.s.
Geocart CZ a.s.
INGEOS spol. s r.o.
AGROPROJEKT PSO s.r.o.
Ing Půža.Brno
GEODIS BRNO, spol. s r.o.
Geocart CZ a.s.
GEOREAL spol. s r.o.

GEOCENTRUM, spol. s r.o. zeměměřická a projekční kancelář
AGROPROJEKT PSO s.r.o.
AGROPROJEKT PSO s.r.o.
AGROPROJEKT PSO s.r.o.
AGROPROJEKT PSO s.r.o.
GEOREAL spol. s r.o.
GEOCENTRUM, spol. s r.o. zeměměřická a projekční kancelář
GEOCENTRUM, spol. s r.o. zeměměřická a projekční kancelář
První zeměměřická a.s.
INGEOS spol. s r.o.
NDCON s.r.o.
Lesprojekt východní Čechy, s.r.o.
AGROPROJEKT PSO s.r.o.
GEO Hrubý spol. s r.o.
GEO Hrubý spol. s r.o.
"Agroprojekce Litomyšl, spol. s r.o."
"Agroprojekce Litomyšl, spol. s r.o."
AGROPROJEKT PSO s.r.o.
Geodetická kancelář Uherský Brod, Ing. Petr Čech, Ladislav Beníček
Agroatelier spol. s r.o.
PŮDA-VODA.volné sdružení soukromých proj
Sweco Hydroprojekt a.s.
Sweco Hydroprojekt a.s.
AGROPROJEKT PSO s.r.o.
HELENA KRAUSOVÁ
GEODES, veřejná obchodní společnost
Ministerstvo zemědělství
GEPARD s.r.o.
VÁCLAV ŠKOPEK
JIŘÍ HEYDA
GEODETIKÉ SDRUŽENÍ s.r.o.
GEODING s. r. o. geodézie Pardubice
GEOREAL spol. s r.o.
GEODETIKÉ SDRUŽENÍ s.r.o.
PŮP Uherský Brod
PŮP Uherský Brod
IRENA SOKOLOVÁ
TRAVAL, s.r.o.
Geodetická kancelář Pelhřimov
Profi Jihlava s.r.o.
DŘEVOTVAR - ŘEMESLA a STAVBY, s.r.o.
ICOM stavební. a.s.. Jihlava
AGROPOZ, v.o.s.
JIŘÍ OLŠAR
Ing. Tmějová
GEODETIKA s.r.o.
GEOCENTRUM, spol. s r.o. zeměměřická a projekční kancelář
AGROPROJEKT PSO s.r.o.
EKOTOXA s.r.o.
Agroatelier spol. s r.o.
GB-geodezie, spol. s r.o.
Ministerstvo zemědělství
GEODIS BRNO, spol. s r.o.
GB-geodezie, spol. s r.o.

MIROSLAV DUMBROVSKÝ Lesprojekt východní Čechy, s.r.o.
AGROPROJEKT PSO s.r.o.
GEOCENTRUM, spol. s r.o. zeměměřická a projekční kancelář
GEOS Hradec Králové, spol. s r.o. Ing.Čašek – 3e projektování Ing.Čašek – 3e projektování I. Kamenická stavební s.r.o. Colas Jihlava a.s. JAROMÍR ČAŠEK Ing.Čašek – 3e projektování VLASTIMIL SUKDOLÁK
"Agroprojekce Litomyšl, spol. s r.o."
AGROPROJEKT Praha s.r.o. AGROPROJEKT Praha s.r.o. AGROPROJEKT Praha s.r.o. GEPARD s.r.o. GEPARD s.r.o.
Geocart CZ a.s.
AGROPROJEKT PSO s.r.o.
AGROPROJEKT PSO s.r.o.
AGROPLAN, spol. s r.o.
GEO Hrubý spol. s r.o.
FRANTIŠEK HANOUSEK
AGROPOZ, v.o.s.
GEPARD s.r.o. COLAS CZ, a.s.
HELENA KRAUSOVÁ
GEOS Hradec Králové, spol. s r.o. VLAŠTIMIL SUKDOLÁK Ing.Čašek- 3e projektování I.kamenická stavební s.r.o. Ing.Čašek- 3e projektování I.kamenická stavební s.r.o. M-SILNICE a.s., OZ VÝCHOD
"Agroprojekce Litomyšl, spol. s r.o."
AGROPROJEKT PSO s.r.o.
VÁCLAV KELLNER
VÁCLAV KELLNER
AGROPROJEKT PSO s.r.o.
VÁCLAV ŠKOPEK TRAVAL, s.r.o.
JV PROJEKT s.r.o.. Balbínova 230. 26
AGRECO CZ, s.r.o.
ALINEX, s.r.o.
"ORIS" spol. s r.o.
1. Geodetická kancelář, s.r.o.
Mgr. VÁCLAV NOVÁK PAVEL DVOŘÁČEK Ing. Staněk, Tábor PAVEL DVOŘÁČEK PAVEL DVOŘÁČEK PAVEL DVOŘÁČEK PAVEL DVOŘÁČEK
AGROPROJEKT PSO s.r.o.
AGROPOZ, v.o.s.
GEPARD s.r.o.

PÚP Uherský Brod
"Jindřichohradecká projekční společnost, s.r.o."
Výzkumný ústav meliorací a ochrany půdy, v. v. i.
AGROPROJEKT PSO s.r.o.
GB-geodezie, spol. s r.o.
ICOM stavební. a.s.. Jihlava a GB- Geode
AGROPROJEKT PSO s.r.o.
Geocart CZ a.s.
Ing. Helena Krausová
Ing. Helena Krausová
PLANEX BRNO, spol. s r.o. v likvidaci
Ministerstvo zemědělství
Agroatelier spol. s r.o.
PAVEL GALLO
1. Geodetická kancelář, s.r.o.
HRDLÍČKA spol.s r.o.
Ministerstvo zemědělství
Geocart CZ a.s.
AGROPROJEKT PSO s.r.o.
Geodetická kancelář Pelhřimov
VLASTIMIL SUKDOLÁK
VLASTIMIL SUKDOLÁK
AGROPOZ, v.o.s.
Projekce dopravní Filip s.r.o.
GB-geodezie, spol. s r.o.
GEO-CZ s.r.o.
Ministerstvo zemědělství
Geodézie České Budějovice, s.r.o.
MOJMÍR FRČEK
EVA TMÉJOVÁ
GEODES, veřejná obchodní společnost
"Agroprojekce Litomyšl, spol. s r.o."
Ministerstvo zemědělství
GB-geodezie, spol. s r.o.
GB-geodezie, spol. s r.o.
PROFIL AGS, s.r.o. v likvidaci
PLANEX BRNO, spol. s r.o. v likvidaci
GEOPOZEM, v.o.s.
AGROPOZ, v.o.s.
AGROPOZ, v.o.s.
GEODÉZIE ENGINEERING s.r.o.
Progesta-Chotěboř
FRANTIŠEK VACULÍN
GEODIS BRNO, spol. s r.o.
PROGEOS, spol. s r.o.
"Agroprojekce Litomyšl, spol. s r.o."
Ing. Zdeněk Michalička - GEODEZIE, s.r.o.
Agrostav, akciová společnost Ústí nad Orlicí
Geoplan. Ing.Miroslav Kodytek
Zemprojekt Plzeň
allGEO-Ing. Lubor Pekarský s.r.o.
IRENA SOKOLOVÁ
GEOREAL spol. s r.o.
Ing. JOSEF HONZ
AQUATIS spol. s r.o.
PAVEL MERGL
PAVEL KAMÍR

PROGEOS, spol. s r.o.
První zeměměřická a.s.
GEO Hrubý spol. s r.o.
SURGEO, s.r.o.
BARTA Agro, Ostrava-Poruba
Geometra Ostrava, Ing. Bárta Ostrava
GEO Hrubý spol. s r.o.
HELENA KRAUSOVÁ
AGRECO CZ, s.r.o.
GEFOS a.s.
GRID a spol., a.s.
GEODETICKÁ KANCELÁŘ, v.o.s. v likvidaci
GEODETICKÁ KANCELÁŘ, v.o.s. v likvidaci
GALLO PRO s.r.o.
"Agroprojekce Litomyšl, spol. s r.o."
JIRÍ MICHÁLEK
AGERIS s.r.o.
ZDENĚK VRÁNA
JIRÍ ROZKOŠNÝ
JIRÍ ROZKOŠNÝ
Ing. Grulich
A. KTI, s.r.o.
Geocart CZ a.s.
VÁCLAV KELLNER
VÁCLAV KELLNER
"Agroprojekce Litomyšl, spol. s r.o."
Ing. JOSEF HONZ
PAVEL MERGL
PAVEL MERGL
GEOREAL spol. s r.o.
Ing. Krausová, Plzeň (represent.sdružení)
AGROPROJEKT PSO s.r.o.
Geocart CZ a.s.
Sweco Hydroprojekt a.s.
AGROLESKOPROJEKT TEPLICE společnost s ručením omezeným
Ing. Krausová, Částkova 24, Plzeň
PAVEL MERGL
GEOREAL spol. s r.o.
AGROPROJEKT PSO s.r.o.
AREA G.K. spol. s r.o.
AGRO - AQUA s.r.o.
Geocart CZ a.s.
GEOMAPA RAKOVNÍK s.r.o.
Ing. ALEŠ NOVÁK
GEPARD s.r.o.
LANDINFO, spol. s r.o.
GEOPROGRES, spol. s r.o.
Geocart CZ a.s.
První zeměměřická a.s.
ZPK Plzeň
PU PM.GSP s.r.o..GAK s.r.o..GEOma
Třemšínská ekofarma, s.r.o.
Ing. JOSEF HONZ
GEOREAL spol. s r.o.
AGERIS s.r.o.
GEO MOST, spol. s r.o.

ROLLS ENGINEERING s.r.o.
Ing. FRANTIŠEK JANDA
Agroprojekt Centrum, státní podnik
HYDROCONSULT Bratislava, s.p.
Ing. JINDŘICH JÍRA
GEFOS a.s.
GEOREAL spol. s r.o.
Vodohospodářský rozvoj a výstavba a.s.
AGROPROJEKT PSO s.r.o.
GEODETA, spol. s r. o.
BOŽENA MORCOVÁ
MIROSLAV CHARVÁT
GEO MOST, spol. s r.o.
Geodézie ČS, a.s. Most, Partizánská 1923, Most
AGROREAL CZ s.r.o.
PAVEL PŮŽA
ZEPOR - "Zemědělské poradenství", družstvo Praha
GEOPROGRES, spol. s r.o.
Agroprojekt Centrum, státní podnik
Ing. FRANTIŠEK JANDA
GROMA PLAN s.r.o.
GEODETICKÁ KANCELÁŘ, v.o.s. v likvidaci
Ing. JAN KAMENSKÝ
Báňské projekty Teplice a.s.
GEODETICKÉ SDRUŽENÍ s.r.o.
GAP Pardubice s.r.o.
GEO Hrubý spol. s r.o.
GEO Hrubý spol. s r.o.
EKOS T, spol. s r.o.
GEPARD s.r.o.
GEPARD s.r.o.
AZ GEON s.r.o.
JAN KLAVÍK
GEODETICKÁ KANCELÁŘ JBS, s.r.o.
TRAVAL, s.r.o.
TRAVAL, s.r.o.
AGROREAL CZ s.r.o.
GEOS LASER STAR, spol. s r.o.
GRID a spol., a.s.
Ing. JOSEF HONZ
Geodetia, spol. s r.o.
Geodetia, spol. s r.o.
GEOREAL spol. s r.o.
AGROLESKOPROJEKT TEPLICE společnost s ručením omezeným
GB-geodezie, spol. s r.o.
SORS s.r.o.
Ing. JOSEF HONZ
Geodézie Kladno s.r.o
Ing. FRANTIŠEK JANDA
JAN MATĚJKA
František Kasík Třinec

LUDMILA DOSEDLOVÁ
JV PROJEKT s.r.o.
Ministerstvo zemědělství
IRENA SOKOLOVÁ
JAN MATĚJKA
GEOPLUS společnost s ručením omezeným (s. r. o.)
GESPO, veřejná obchodní společnost
T3servis s.r.o.
BARTA Agro, Ostrava-Poruba
GEODETICKÉ SDRUŽENÍ s.r.o.
AGROREAL CZ s.r.o.
AGROREAL CZ s.r.o.
AGROREAL CZ s.r.o.
JAN MATĚJKA
JAN MATĚJKA
PROFIL AGS, s.r.o. v likvidaci
BOŽENA MORCOVÁ
GEOREAL spol. s r.o.
GEOMETRA OPAVA, spol. s r.o.
GEOMETRA OPAVA, spol. s r.o.
FKK GEO spol. s r.o. "v likvidaci"
GEOMETRA OPAVA, spol. s r.o.
AGROPROJEKT PSO s.r.o.
Třemšínská ekofarma, s.r.o.
IRENA SOKOLOVÁ
KAREL BENDA
IRENA SOKOLOVÁ
AGROPROJEKT PSO s.r.o.
MARIE MOCKOVÁ
HYDROCONSULT Bratislava, s.p.
HYDROCONSULT Bratislava, s.p.
Geodezie Brno, a.s. v likvidaci
SURGEO, s.r.o.
AGEO, spol. s r.o.
Geodézie Břeclavsko, s.r.o.
AGROPROJEKT PSO s.r.o.
DANIEL SVOBODA
SURGEO, s.r.o.
Geocart CZ a.s.
GEODÉZIE ČS a.s.
Ministerstvo zemědělství
PAVEL KAMÍR
HYDROCONSULT Bratislava, s.p.
MARIE ŠLANCAROVÁ
Geodézie Břeclavsko, s.r.o.
VĚRA FILKUKOVÁ
AGEO, spol. s r.o.
AGEO, spol. s r.o.
GEOREAL spol. s r.o.
AGROPROJEKT PSO s.r.o.
GEFOS a.s.
GEOREAL spol. s r.o.
AREA G.K. spol. s r.o.
VLADIMÍR BARTA
GEOMETRA OPAVA, spol. s r.o.
Archeologický ústav AV ČR, Brno, v.v.i.

GEONETT HRADEC KRÁLOVÉ spol. s r.o.
GEODIS BRNO, spol. s r.o.
AGROPOZ, v.o.s.
PETR DRS
Ing. JAN KAMENSKÝ
GEODETICKÁ KANCELÁŘ, v.o.s. v likvidaci
LUDMILA DOSEDLOVÁ
Geocart CZ a.s.
GEOREAL spol. s r.o.
GEOREAL spol. s r.o.
PROGEOS, spol. s r.o.
VLASTIMIL ŽDÁRSKÝ
Geodetické služby Plzeň spol. s r.o.
AGROREAL CZ s.r.o.
IRENA SOKOLOVÁ
GK Plavec - Michalec Geodetická kancelář s.r.o.
Ing. JOSEF HONZ
VLADIMÍR DUŠEK
GEOREAL spol. s r.o.
Ing.Irena Straková. Praha 3 - I.etapa. G
AGROREAL CZ s.r.o.
JAN MATĚJKA
FRANTIŠEK POLÁCH
PROFIL AGS, s.r.o. v likvidaci
Masarykova univerzita
PROFIL AGS, s.r.o. v likvidaci
HYDROCONSULT Bratislava, s.p.
Geodetia, spol. s r.o.
PROGEKA, v.o.s.
MILUŠE KUBÍKOVÁ
AGEO, spol. s r.o.
Ing. Mergl - AP Plzeň
PETR DRS
STANISLAV SMELIK
JANA BORTLOVÁ
Geodetia, spol. s r.o.
Geodetia, spol. s r.o.
Muroň, Stračánková
JAN MATĚJKA
JAN HOŠKA
GEOREAL spol. s r.o.
AGROPROJEKT PSO s.r.o.
PROFIL AGS, s.r.o. v likvidaci
GEPARD s.r.o.
M.Pavličková. Rakovník
IRENA SOKOLOVÁ
Ing. JAN KAMENSKÝ
VÁCLAV KELLNER
MILUŠE KUBÍKOVÁ
PROFIL AGS, s.r.o. v likvidaci
MARIE OSIČKOVÁ
AGROPROJEKT PSO s.r.o.
EKOPLAN, s.r.o.
#BEZ NÁZVU#
GEOREAL spol. s r.o.
GEODÉZIE ČS a.s.

VLADIMÍR DUŠEK
Hydroconsulting, s.r.o. v likvidaci
ZDENĚK VRÁNA
JAN MATĚJKA
Sweco Hydroprojekt a.s.
Projektová kancelář Ing. Josef Mezera Pl
VĚRA FILKUKOVÁ
AGEO, spol. s r.o.
Pozemkové úpravy. spol. s r.o.. Klatovy
GEOREAL spol. s r.o.
PROGEOS, spol. s r.o.
GEODÉZIE ČS a.s.
HELENA KRAUSOVÁ
GEODIS BRNO, spol. s r.o.
BOŽENA MORCOVÁ
VĚRA FILKUKOVÁ
DWK GEO spol. s r.o.
DWK GEO spol. s r.o.
MARIE ŠLANCAROVÁ
AGROPROJEKT PSO s.r.o.
Geodetia, spol. s r.o.
MIROSLAV ENGLER
Ing. JAN KAMENSKÝ
Ing. Stračánková
PAVEL KAMÍR
Ing. JOSEF HONZ
AGROPROJEKT PSO s.r.o.
GEOREAL spol. s r.o.
GEPARD s.r.o.
JIŘINA ŠUBRTOVÁ
VĚRA FILKUKOVÁ
JIRÍ ŽÁTEK
AGROPLAN, spol. s r.o.
GEOMAPA RAKOVNÍK s.r.o.
GAK ZEMĚMĚŘIČSKÉ PRÁCE, spol. s r. o.
IRENA SOKOLOVÁ
GK Plavec - Michalec Geodetická kancelář s.r.o.
GEOTOP, spol. s r. o.
BARTA Agro, Ostrava-Poruba
První zeměměřická a.s.
GEO Hrubý spol. s r.o.
JAROMÍR BOČAN
VLADIMÍR DUŠEK
Ing. JOSEF HONZ
Geocart CZ a.s.
PLANEX BRNO, spol. s r.o. v likvidaci
PLANEX BRNO, spol. s r.o. v likvidaci
GEODIS BRNO, spol. s r.o.
Geocart CZ a.s.
Geocart CZ a.s.
Geocart CZ a.s.
Geocart CZ a.s.
PLANEX BRNO, spol. s r.o. v likvidaci
Geocart CZ a.s.
Geocart CZ a.s.
Geocart CZ a.s.

PLANEX BRNO, spol. s r.o. v likvidaci
PLANEX BRNO, spol. s r.o. v likvidaci
Geocart CZ a.s.
GEOREAL spol. s r.o.
JAN MATĚJKA
PAVEL KAMÍR
BOŽENA MORCOVÁ
MARIE ŠLANCAROVÁ
Půda - voda - volné sdružení projektantů, Záborského 7, Brno
První zeměměřická a.s.
JOSEF POKORNÝ
DWK GEO spol. s r.o.
Geocart CZ a.s.
Geodézie Břeclavsko, s.r.o.
AGROPROJEKT PSO s.r.o.
MILUŠE KUBÍKOVÁ
Geodézie Břeclavsko, s.r.o.
AGROPROJEKT PSO s.r.o.
PROFIL AGS, s.r.o. v likvidaci
BOŽENA MORCOVÁ
PROGEOS, spol. s r.o.
GEOŠRAFO, s.r.o.
AGROPROJEKT PSO s.r.o.
ENERGOECO Karlovy Vary s.r.o.
GEODETIKÉ SDRUŽENÍ s.r.o.
GEOREAL spol. s r.o.
JANA ČECHOVÁ
EUROVIA CS, a.s.
EUROVIA CS, a.s.
Ing. JOSEF HONZ
Ing. JOSEF HONZ
Ing. JOSEF HONZ
Ing. JOSEF HONZ
Ústav pro hospodářskou úpravu lesů
LANDPRO s.r.o.
Kadlec K.K. Nusle, spol. s r.o.
Geodetické služby Plzeň spol. s r.o.
Ing. Merql - AP Plzeň
Ing. Vladimír Švehla. Chaberská 3. 182 00
HELENA KRAUSOVÁ
Ing. Merql - AP Plzeň
GEODIS BRNO, spol. s r.o.
VÁCLAV KELLNER
TRAVAL, s.r.o.
FRANTIŠEK VEČEŘ
GEOVAP PARDUBICE s. r. o.
PROGEOS, spol. s r.o.
PROGEOS, spol. s r.o.
PROGEOS, spol. s r.o.
PROGEOS, spol. s r.o.
allGEO-Ing. Lubor Pekarský s.r.o.
GROMA PLAN s.r.o.
MARIE ŠLANCAROVÁ
GAP Pardubice s.r.o.
2A AgroAtelier, spol.s r.o.
GAP Pardubice s.r.o.
AGROPOZ, v.o.s.

PETR DRS
AGROPOZ, v.o.s.
PETR DRS
Ing. JINDŘICH JÍRA
PETR DRS
AGROPOZ, v.o.s.
TRAVAL, s.r.o.
AGROPOZ, v.o.s.
AGROPOZ, v.o.s.
TRAVAL, s.r.o.
PETR DRS
TRAVAL, s.r.o.
Ing. JINDŘICH JÍRA
PETR DRS
TRAVAL, s.r.o.
PROGES s.r.o.
allGEO-Ing. Lubor Pekarský s.r.o.
MICHAL HANUŠ
PETR DRS
AGROPOZ, v.o.s.
AGROPOZ, v.o.s.
AGROPOZ, v.o.s.
PROGEOS, spol. s r.o.
Ing. Poledníková PŮ F-M
Sdružení GEOP, Ing. Hlislík
GEODIS BRNO, spol. s r.o.
GB-geodezie, spol. s r.o.
Ing. JAN KAMENSKÝ
TRAVAL, s.r.o.
GEO Hrubý spol. s r.o.
GEOREAL spol. s r.o.
Ing. JOSEF HONZ
Ing. JOSEF HONZ
PROGEOS, spol. s r.o.
HYDROCONSULT Bratislava, s.p.
AGROPROJEKT PSO s.r.o.
Agroprojekt AG s.r.o.
DANIEL SVOBODA
Geodezie Brno, a.s. v likvidaci
GEOREAL spol. s r.o.
PAVEL MERGL
PROGEKA, v.o.s.
PROGEKA, v.o.s.
AGROPROJEKT PSO s.r.o.
AGROPROJEKT PSO s.r.o.
PROFIL AGS, s.r.o. v likvidaci
Geodetia, spol. s r.o.
GEOSET spol. s r.o.
JAROMÍR BOČAN
GEO Hrubý spol. s r.o.
VÁCLAV KELLNER
IRENA SOKOLOVÁ
PU PM. Ing. Josef Zelenka
JV PROJEKT s.r.o.
MARIE MOCKOVÁ

GRID a spol., a.s.
Geodetické služby Plzeň spol. s r.o.
GEOREAL spol. s r.o.
GEOREAL spol. s r.o.
GEO Hrubý spol. s r.o.
"Digital Mapping s.r.o." v likvidaci
"Digital Mapping s.r.o." v likvidaci
Ministerstvo zemědělství
GB-geodezie, spol. s r.o.
PETR DRS
AGERIS s.r.o.
Geoplán - Radovan Jaša, s.r.o.
GEODIS BRNO, spol. s r.o.
Geodézie Břeclavsko, s.r.o.
PROGEOS, spol. s r.o.
EKOS T, spol. s r.o.
GEOREAL spol. s r.o.
AGROPROJEKT PSO s.r.o.
GEOREAL spol. s r.o.
GEODIS BRNO, spol. s r.o.
Geoplán.s.r.o.Žerotínova 2. Břeclav
TOMISLAV OPPELT
AGEO, spol. s r.o.
GEODIS BRNO, spol. s r.o.
Geocart CZ a.s.
Geocart CZ a.s.
AGEO, spol. s r.o.
EKOS T, spol. s r.o.
První zeměměřická a.s.
Geodezie Brno, a.s. v likvidaci
AGROPROJEKT PSO s.r.o.
První zeměměřická a.s.
GEOREAL spol. s r.o.
GEODIS BRNO, spol. s r.o.
DWK GEO spol. s r.o.
Geocart CZ a.s.
PÚP Uherský Brod. Moravská 83. 688 01Uhe
Geoplán - Radovan Jaša, s.r.o.
AGRO - AQUA s.r.o.
GAP Pardubice s.r.o.
AGROPROJEKT PSO s.r.o.
GEODETIČKÁ KANCELÁŘ JBS, s.r.o.
GEOREAL spol. s r.o.
Geocart CZ a.s.
AGROPROJEKT PSO s.r.o.
GB-geodezie, spol. s r.o.
GEPARD s.r.o.
AGROPROJEKT Praha s.r.o.
GK Plavec - Michalec Geodetická kancelář s.r.o.
Třemšínská ekofarma, s.r.o.
Ing. JOSEF HONZ
GK Plavec - Michalec Geodetická kancelář s.r.o.
VĚRA FILKUKOVÁ
Aqrostav Hustopeče a.s.
První zeměměřická a.s.

ANTONÍN STUHLÍK
PROGEOS, spol. s r.o.
GEOREAL spol. s r.o.
GEODETICKÁ KANCELÁŘ, v.o.s. v likvidaci
Sweco Hydroprojekt a.s.
Geodézie Břeclavsko, s.r.o.
GEPARD s.r.o.
AGROPROJEKT PSO s.r.o.
GEOREAL spol. s r.o.
GEO MOST, spol. s r.o.
AGROLESKOPROJEKT TEPLICE společnost s ručením omezeným
PAVEL MERGL
KGKS Opava
GEOMETRA OPAVA, spol. s r.o.
Ing. Plasgura
PLANEX BRNO, spol. s r.o. v likvidaci
MARCEL SEDLÁČEK
Ing.Skácel. Brno. Botanická
GEOREAL spol. s r.o.
HELENA KRAUSOVÁ
GEODÉZIE ČS a.s. Liberec
VĚRA FILKUKOVÁ
Geodetia, spol. s r.o.
Ing. Wojnar, Třinec
GESMA, Frýdek-Místek
Ing. Poledníková PÚ F-M
MARIE MOCKOVÁ
GS - geodetické služby s.r.o.
KAREL NYKLES
PETR DRS
Geodetické služby Plzeň spol. s r.o.
AGROREAL CZ s.r.o.
Geodetia, spol. s r.o.
AQUATEST a.s.
GEOREAL spol. s r.o.
AGROPLAN, spol. s r.o.
AGROPROJEKT PSO s.r.o.
GEOREAL spol. s r.o.
GEO Hrubý spol. s r.o.
JIŘÍ PLAŠIL
GK Plavec - Michalec Geodetická kancelář s.r.o.
Výzkumný ústav meliorací a ochrany půdy,v. v. i.
IRENA SOKOLOVÁ
Výzkumný ústav meliorací a ochrany půdy,v. v. i.
GEODÉZIE ENGINEERING s.r.o.
AGROPROJEKT PSO s.r.o.
AGROPROJEKT PSO s.r.o.
AGROPROJEKT PSO s.r.o.
PROGEOS, spol. s r.o.
SURGEO, s.r.o.
GALLO PRO s.r.o.
PROGEOS, spol. s r.o.
JAN MATĚJKA
PAVEL MERGL
FRANTIŠEK POLÁCH

SURGEO, s.r.o.
AGROREAL CZ s.r.o.
GEOREAL spol. s r.o.
JV PROJEKT s.r.o.
JAN MATĚJKA
AGROREAL CZ s.r.o.
GEOMAPA RAKOVNÍK s.r.o.
GEO Hrubý spol. s r.o.
GEO Hrubý spol. s r.o.
GEODIS BRNO, spol. s r.o.
AGROPROJEKT PSO s.r.o.
AGEO, spol. s r.o.
MIROSLAV ENGLER
GEOVAP PARDUBICE s. r. o.
JAROMÍR BOČAN
GAP Pardubice s.r.o.
ANNA JANOUTOVÁ
JOSEF HEJNÁK
TOMÁŠ VRANA
PAVEL MERGL
GEOREAL spol. s r.o.
IRENA SOKOLOVÁ
Sweco Hydroprojekt a.s.
AGROPLAN, spol. s r.o.
Geodetické služby Plzeň spol. s r.o.
GEOMAPA RAKOVNÍK s.r.o.
AGERIS s.r.o.
GEOREAL spol. s r.o.
AGROPROJEKT PSO s.r.o.
MONGEO. Dlouhá 159. Příbram II
GEOREAL spol. s r.o.
Vodohospodářský rozvoj a výstavba a.s.
"Digital Mapping s.r.o." v likvidaci
"Digital Mapping s.r.o." v likvidaci
ALENA MACHOVÁ
LANDINFO, spol. s r.o.
Vodohospodářský rozvoj a výstavba a.s.
VLADIMÍR DUŠEK
"Agroprojekce Litomyšl, spol. s r.o."
EVA KOZOVÁ
EKOPLAN, s.r.o.
PROGEKA, v.o.s.
JIŘINA ŠUBRTOVÁ
PETR RANDÝSEK
JAN MATĚJKA
AGEO, spol. s r.o.
AGEO, spol. s r.o.
GEOREAL spol. s r.o.
VĚRA FILKUKOVÁ
GEO Hrubý spol. s r.o.
AGROPROJEKT PSO s.r.o.
GEFOS a.s.
JAROMÍR BOČAN
Ústav pro hospodářskou úpravu lesů
GEODING s. r. o. geodézie Pardubice
AGRECO CZ, s.r.o.

GEODETICKÁ KANCELÁŘ, v.o.s. v likvidaci
JV PROJEKT s.r.o.
GEOREAL spol. s r.o.
Geodezie Brno, a.s. v likvidaci
GEOREAL spol. s r.o.
AGERIS s.r.o.
Ministerstvo zemědělství
EVA KOZOVÁ
EVA KOZOVÁ
MILUŠE KUBÍKOVÁ
MILUŠE KUBÍKOVÁ
EKOS T, spol. s r.o.
EKOS T, spol. s r.o.
Geodetické služby Plzeň spol. s r.o.
AGROPROJEKT PSO s.r.o.
JARMILA PACIORKOVÁ
Geodetia, spol. s r.o.
GEODING, spol. s r.o.
Geodézie Kladno s.r.o.
Pozemkové úpravy. spol. s r.o.. Klatovy
ROLLS ENGINEERING s.r.o.
Ing. JOSEF HONZ
Ing. JOSEF HONZ
JAN MATĚJKA
PAVEL MERGL
GEODETICKÁ KANCELÁŘ, v.o.s. v likvidaci
GEPARD s.r.o.
AQUATIS spol. s r.o.
ALINEX, s.r.o.
GEODIS BRNO, spol. s r.o.
TOMÁŠ RACEK
PETR BRUNCLÍK
GEOREAL spol. s r.o.
Geodézie Břeclavsko, s.r.o.
AGROPROJEKT PSO s.r.o.
DWK GEO spol. s r.o.
LÖW & spol., s.r.o.
PROFIL AGS, s.r.o. v likvidaci
Výzkumný ústav meliorací a ochrany půdy, v. v. i.
HYDROCONSULT Bratislava, s.p.
SURGEO, s.r.o.
SURGEO, s.r.o.
BOŽENA MORCOVÁ
HYDROCONSULT Bratislava, s.p.
GEODIS BRNO, spol. s r.o.
AGEO, spol. s r.o.
VLASTIMIL ŽDÁRSKÝ
První zeměměřická a.s.
GEODIS BRNO, spol. s r.o.
IRENA SOKOLOVÁ
"Agroprojekce Litomyšl, spol. s r.o."
Ing. JOSEF HONZ
GEONOVA s.r.o.

Zemprojekt Plzeň. GSP Plzeň.
Geoplán - Radovan Jaša, s.r.o.
Geoplán - Radovan Jaša, s.r.o.
AGROPROJEKT PSO s.r.o.
GEO Hrubý spol. s r.o.
AGROPROJEKT PSO s.r.o.
Agroprojekt Brno s.r.o.
ALINEX, s.r.o.
IRENA SOKOLOVÁ
IRENA SOKOLOVÁ
Výzkumný ústav meliorací a ochrany půdy, v. v. i.
GEOREAL spol. s r.o.
SURGEO, s.r.o.
EUROVIA CS, a.s.
AGROPROJEKT PSO s.r.o.
Ing. Šubrtová - ÚPOZ
EKOS T, spol. s r.o.
PAVEL KAMÍR
T3servis s.r.o.
BARTA Agro, Ostrava-Poruba
ILONA JANÍKOVÁ
AGERIS s.r.o.
GEOREAL spol. s r.o.
Ing. JINDŘICH JÍRA
GEOREAL spol. s r.o.
JOSEF KUBAŘ
AGERIS s.r.o.
GEODETICKÉ SDRUŽENÍ s.r.o.
JAN MATĚJKA
GEODETICKÁ KANCELÁŘ, v.o.s. v likvidaci
ZDENĚK MACOŠEK
Kasík
GEOMETRICKÉ PLÁNY, v.o.s.
Ministerstvo zemědělství
Geoplán - Radovan Jaša, s.r.o.
AGROREAL CZ s.r.o.
AGROPROJEKT PSO s.r.o.
GEOREAL spol. s r.o.
AGROPROJEKT PSO s.r.o.
AGROPROJEKT PSO s.r.o.
Ing. Šubrtová - ÚPOZ
Geodézie Východní Čechy spol. s r.o.
GEOREAL spol. s r.o.
AGROPROJEKT PSO s.r.o.
GEO Hrubý spol. s r.o.
JV PROJEKT s.r.o.
GEOREAL spol. s r.o.
FRANTIŠEK VEČER
GEOREAL spol. s r.o.
První zeměměřická a.s.
GAP Pardubice s.r.o.
Geodesy service Karviná spol. s r.o.
VÁCLAV KELLNER
GEO Hrubý spol. s r.o.
LANDINFO, spol. s r.o.
EKOTOXA s.r.o.

Třemšínská ekofarma, s.r.o.
GEOREAL spol. s r.o.
Geospol, s.r.o.
GEOREAL spol. s r.o.
Geodetické služby Plzeň spol. s r.o.
GK Plavec - Michalec Geodetická kancelář s.r.o.
IRENA SOKOLOVÁ
TRAVAL, s.r.o.
GEOPOZEM, v.o.s.
TRAVAL, s.r.o.
AREA G.K. spol. s r.o.
IRENA SOKOLOVÁ
IRENA SOKOLOVÁ
DANIEL SVOBODA
INGEOS spol. s r.o.
GEOREAL spol. s r.o.
GEO Hrubý spol. s r.o.
Geodetické služby Plzeň spol. s r.o.
GAP Pardubice s.r.o., "Agroprojekce Litomyšl, spol. s r.o."
"Agroprojekce Litomyšl, spol. s r.o.", GAP Pardubice s.r.o.
GAP Pardubice s.r.o., "Agroprojekce Litomyšl, spol. s r.o."
AGROPROJEKT PSO s.r.o.
HYDROCONSULT Bratislava, s.p.
ing. Josef Haar, U sadů 401, Hlohovec (PÚ Břeclav)
AGROPROJEKT PSO s.r.o.
VĚRA FILKUKOVÁ
FRANTIŠEK VEČER
První zeměměřická a.s.
HYDROCONSULT Bratislava, s.p.
AGROPROJEKT PSO s.r.o.
PROFIL AGS, s.r.o. v likvidaci
MARIE MOCKOVÁ
PROGEOS, spol. s r.o.
SURGEO, s.r.o.
Geodézie Břeclavsko, s.r.o.
AGROPROJEKT PSO s.r.o.
AGROPROJEKT PSO s.r.o.
PAVEL KAMÍR
HYDROCONSULT Bratislava, s.p.
GK Plavec - Michalec Geodetická kancelář s.r.o.
Třemšínská ekofarma, s.r.o.
GK Plavec - Michalec Geodetická kancelář s.r.o.
AGROPROJEKT PSO s.r.o.
Geoplán - Radovan Jaša, s.r.o.
Geocart CZ a.s.
ALEŠ KURKA
PAVEL MERGL
FRANTIŠEK KOKTÁN
FRANTIŠEK KOKTÁN
Ing. JOSEF HONZ
GEOREAL spol. s r.o.
GK Plavec - Michalec Geodetická kancelář s.r.o.

IRENA SOKOLOVÁ
MIROSLAV ENGLER
PROFIL AGS, s.r.o. v likvidaci
Ing. JAN KAMENSKÝ
Agrostav Hustopeče a.s.
PROFIL AGS, s.r.o. v likvidaci
Geocart CZ a.s.
GEOMAPA RAKOVNÍK s.r.o.
Sweco Hydroprojekt a.s.
FRANTIŠEK KOKTÁN
Ing. JOSEF HONZ
FRANTIŠEK KOKTÁN
MZe - PÚ
LANDINFO, spol. s r.o.
GEO Hrubý spol. s r.o.
Ing. JOSEF HONZ
JIRÍ PLAVEC
GEODETICKÁ KANCELÁŘ, v.o.s. v likvidaci
GAK ZEMĚMĚŘIČSKÉ PRÁCE, spol. s r. o.
VÍT BERAN
ALINEX, s.r.o.
Doc. Daniel Lípa. Brno
AGROPROJEKT PSO s.r.o.
GEODETICKÁ KANCELÁŘ, v.o.s. v likvidaci
GEODETICKÉ SDRUŽENÍ s.r.o.
GEOREAL spol. s r.o.
GEODETICKÁ KANCELÁŘ, v.o.s. v likvidaci
GEODETICKÁ KANCELÁŘ, v.o.s. v likvidaci
GEOREAL spol. s r.o.
TOMÁŠ PURKRÁBEK
AGROPOZ, v.o.s.
JU Č.Budějovice,Zem.Fakulta
AGROPOZ, v.o.s.
AGRECO CZ, s.r.o.
AGROPOZ, v.o.s.
ALAN NOVÁK
PETR DRS
PETR DRS
GK Plavec - Michalec Geodetická kancelář s.r.o.
IRENA SOKOLOVÁ
IRENA SOKOLOVÁ
GK Plavec - Michalec Geodetická kancelář s.r.o.
PETR DRS
IRENA SOKOLOVÁ
GK Plavec - Michalec Geodetická kancelář s.r.o.
PETR DRS
PETR DRS
PETR DRS
PETR DRS
IRENA SOKOLOVÁ
AGROPOZ, v.o.s.
AGROPOZ, v.o.s.
PETR DRS
AGROPOZ, v.o.s.
AGROPOZ, v.o.s.
AGROPOZ, v.o.s.

PETR DRS Vladimír Mařík (IČ: 721 63 241) Ing. Miroslav Korecký (IČ: 134 94 503)
PETR DRS
AGROPLAN, spol. s r.o.
GEODETICKÁ KANCELÁŘ JBS, s.r.o.
Zemprojekt Plzeň. GEO Hrubý. Ing. Vondrá
GAP Pardubice s.r.o.
TRAVAL, s.r.o.
IVO ŠAFARÍK TRAVAL, s.r.o. IVO ŠAFARÍK
GEOREAL spol. s r.o. GEO Hrubý spol. s r.o. LUBOR PEKARSKÝ GEO Hrubý spol. s r.o. LUBOR PEKARSKÝ, GEO Hrubý spol. s r.o. LUBOR PEKARSKÝ Agentura Ekostar, s.r.o.
HELENA KRAUSOVÁ Geogézie Východní Čechy spol. s r.o., J. Purkyně 1174, Hradec Králové (zástupce sdružení)
Ministerstvo zemědělství GEOGRAFIC, spol. s r.o.
KAZIMIERZ GAURA Ministerstvo zemědělství
Poradenská a projekční kancelář, správce sdružení Ing. Karel Mruzek AGROPROJEKT PSO s.r.o.
AGROPROJEKT PSO s.r.o. První zeměměřická a.s. První zeměměřická a.s. První zeměměřická a.s.
ZBIGNIEW LUKOSZ JOSEF NIKOLOV Ministerstvo zemědělství JOSEF NIKOLOV
GEPARD s.r.o.
ZEPOR - "Zemědělské poradenství", družstvo Praha
ZEPOR - "Zemědělské poradenství", družstvo Praha
ZEPOR - "Zemědělské poradenství", družstvo Praha
LIBUŠE MATULÍKOVÁ
Ing. Fr. Vrana + PÚ Zlín
ZEPOR - "Zemědělské poradenství", družstvo Praha
ZEPOR - "Zemědělské poradenství", družstvo Praha
Ministerstvo zemědělství JIRÍ MRŮZEK JIRÍ MRŮZEK
MILAN SKLENÁŘ Ministerstvo zemědělství
Geocart CZ a.s.
JIRÍ MRŮZEK ARVITA P spol. s r.o. Obec Halenkovice

Geodezie Brno, a.s. v likvidaci Ministerstvo zemědělství
Ministerstvo zemědělství
Ministerstvo zemědělství
Ministerstvo zemědělství Ministerstvo zemědělství ALEŠ PRZYBYLA JOSEF NIKOLOV
Ministerstvo zemědělství
OLGEO s. r. o. ARVITA P spol. s r.o. GB-geodezie, spol. s r.o. OLGEO s. r. o. ARVITA P spol. s r.o.
Ministerstvo zemědělství
OLGEO s. r. o. AGERIS s.r.o. AGERIS s.r.o. AGERIS s.r.o.
OLGEO s. r. o. OLGEO s. r. o. OLGEO s. r. o. OLGEO s. r. o.
Ministerstvo zemědělství
Ministerstvo zemědělství
Ministerstvo zemědělství JOSEF ŠICO
OLGEO s. r. o. OLGEO s. r. o.
OLGEO s. r. o.
Ministerstvo zemědělství
Ministerstvo zemědělství
Zeměměřičská pozemková kancelář /ZPK/ spol. s r.o.
Ministerstvo zemědělství
AGERIS s.r.o. Ústav archeologické památkové péče Brno, veřejná výzkumná instituce.
Ministerstvo zemědělství
GB-geodezie, spol. s r.o.
AGERIS s.r.o.
AGERIS s.r.o.
Geocart CZ a.s. TOMÁŠ HORKÝ JIRÍ MRŮZEK
Ministerstvo zemědělství
OLGEO s. r. o. TOMÁŠ HORKÝ
GEON, s.r.o. OLGEO s. r. o. TOMÁŠ HORKÝ
JV PROJEKT VH s.r.o. GB-geodezie, spol. s r.o.
Ministerstvo zemědělství KAZIMIERZ GAURA
GB-geodezie, spol. s r.o.

AGROPLAN, spol. s r.o.
JH projekt, s.r.o.
Ministerstvo zemědělství
GPK s.r.o.
Lareco Praha
Lareco Praha
ZF PRAHA. spol. s r.o.
ZF PRAHA. spol. s r.o.
INGEOS spol. s r.o.
JAROMÍR BOČAN
PETR WACLAWIK
Ministerstvo zemědělství
PETR WACLAWIK
RENÁTA SRBOVÁ
Ministerstvo zemědělství
Ministerstvo zemědělství
INGEOS spol. s r.o.
GEODIS BRNO, spol. s r.o.
GEODETICKÉ SDRUŽENÍ s.r.o.
INGEOS spol. s r.o.
HYDROCONS
KAZIMIERZ GAURA
JAROSLAV KNÍŽEK
INGEOS spol. s r.o.
GROMA PLAN s.r.o.
JAROSLAV KNÍŽEK
JOSEF NIKOLOV
Ministerstvo zemědělství
Ministerstvo zemědělství
JOSEF NIKOLOV
Ministerstvo zemědělství
TOMÁŠ PURKRÁBEK
Ministerstvo zemědělství
Ministerstvo zemědělství
Ministerstvo zemědělství
Ministerstvo zemědělství
Ministerstvo zemědělství
GROMA PLAN s.r.o.
GEOREAL spol. s r.o.
GROMA PLAN s.r.o.
GEOREAL spol. s r.o.
PROAGRO, s.r.o.
GROMA PLAN s.r.o.
GEOREAL spol. s r.o.
Ing. Blanka Janáková
Geoprojekt Sedličky
PROAGRO, s.r.o.
AGRO - AQUA s.r.o.
Zeměměřičská pozemková kancelář /ZPK/ spol. s r.o.
Ministerstvo zemědělství
František Florian
GROMA PLAN s.r.o.
GEOREAL spol. s r.o.
GROMA PLAN s.r.o.
GEOREAL spol. s r.o.
GEODETIKA s.r.o.

AGROPROJEKT PSO s.r.o.
Agroprojekt AG s.r.o.
LANDINFO, spol. s r.o.
Zeměměřičská pozemková kancelář /ZPK/ spol. s r.o.
Ministerstvo zemědělství
ZIKMUND JEŽOWICZ
GEOPROJEKT JIČÍN s.r.o.
Ministerstvo zemědělství
Ministerstvo zemědělství
KAZIMIERZ GAURA
Zeměměřičská pozemková kancelář /ZPK/ spol. s r.o.
PROAGRO, s.r.o.
GEOPROJEKT JIČÍN s.r.o.
GEOPROJEKT JIČÍN s.r.o.
GEOPROJEKT JIČÍN s.r.o.
Agroprojekt Pardubice a.s.
Ministerstvo zemědělství
MILAN SKLENÁŘ
INGEOS spol. s r.o.
KAZIMIERZ GAURA
Ministerstvo zemědělství
Ing. Libuše Pražáková, Modletínská 4. Pr
Ministerstvo zemědělství
Ministerstvo zemědělství
Ministerstvo zemědělství
Ministerstvo zemědělství
Ministerstvo zemědělství
PETR URBIŠ
GEO Hrubý spol. s r.o.
GEO Hrubý spol. s r.o.
Ing Vavřina-geodet.práce
GEOREAL spol. s r.o.
GEOREAL spol. s r.o.
Sdružení Bočan / Tomandlová K. Vary
HELENA KRAUSOVÁ
Ministerstvo zemědělství
GEOREAL spol. s r.o.
KAZIMIERZ GAURA
Ministerstvo zemědělství
KAZIMIERZ GAURA
Ministerstvo zemědělství
ENERGOECO Karlovy Vary s.r.o.
GEOREAL spol. s r.o.
Sdružení J.Bočan - Energoeco K.V./GS - g
Sdružení J.Bočan - Energoeco K.V. / GS-g
GEOREAL spol. s r.o.
Vodohospodářský rozvoj a výstavba a.s.
GEOREAL spol. s r.o.
GEOREAL spol. s r.o.
Vodohospodářský rozvoj a výstavba a.s.
ENERGOECO Karlovy Vary s.r.o.
AGROPROJEKT PSO s.r.o.
HELENA KRAUSOVÁ
Terranum Karlovy Vary

Ministerstvo zemědělství
GKS - geodetická kancelář, s.r.o.
Ministerstvo zemědělství
GB-geodezie, spol. s r.o.
AGERIS s.r.o.
LADISLAV OLIVA
ZEPOR - "Zemědělské poradenství", družstvo Praha
PETR VODŇANSKÝ
ZEPOR - "Zemědělské poradenství", družstvo Praha
PETR VODŇANSKÝ
PETR VODŇANSKÝ
Geodézie Sever spol. s r.o. v likvidaci
Geodézie Sever spol. s r.o. v likvidaci
PETR VODŇANSKÝ
AGROPLAN, spol. s r.o.
PETR VODŇANSKÝ
AGROPROJEKT PSO s.r.o.
GEODIS BRNO, spol. s r.o.
PETR VODŇANSKÝ
I.g. Müller. Geodetická kancelář Cheb
TOMÁŠ RACEK
PETR VODŇANSKÝ
JOSEF NIKOLOV
JOSEF NIKOLOV
Ministerstvo zemědělství
Ministerstvo zemědělství
GEOTOP, spol. s r. o.
PETR WACŁAWIK
Ministerstvo zemědělství
GEOREAL spol. s r.o.
GEO Hrubý spol. s r.o.
FRANTIŠEK POLÁCH
PLANEX BRNO, spol. s r.o. v likvidaci
Ing. Müller. Geodetická kancelář Cheb
VLADIMÍR RACEK
Půda - voda. volné sdružení projektantů.
JIRÍ LEITGEB
Výzkumný ústav meliorací a ochrany půdy,v. v. i.
JAN MATĚJKA
Výzkumný ústav meliorací a ochrany půdy,v. v. i.
GEOMA Cheb, s.r.o.
IRMA HÁJKOVÁ
Výzkumný ústav meliorací a ochrany půdy,v. v. i.
GEOMETRICKÉ PLÁNY, v.o.s.
ZEPOR - "Zemědělské poradenství", družstvo Praha
Ing. Krásný Josef. Zemprojekt Plzeň; Gro
ENERGOECO Karlovy Vary s.r.o.
GEOREAL spol. s r.o.
JAROMÍR BOČAN
Ministerstvo zemědělství
AGROPROJEKT PSO s.r.o.
Ing. Krásný Josef. Zemprojekt Plzeň; GRO
ENERGOECO Karlovy Vary s.r.o.
AGREKOS, spol. s r.o.
EKOS T, spol. s r.o.

JOSEF NIKOLOV
Ministerstvo zemědělství
GEOREAL spol. s r.o.
JAROMÍR BOČAN
MARIE MOCKOVÁ
AGREKOS, spol. s r.o.
Ministerstvo zemědělství
AGEO, spol. s r.o.
ENERGOECO Karlovy Vary s.r.o.
JAN MATĚJKA
GEODÉZIE ČS a.s.
Sdružení GRID + PROJEKCE
Ing. Muller geodetická kancelář Cheb
Ministerstvo zemědělství
Terranum Karlovy Vary
JAN MATĚJKA
Ministerstvo zemědělství
VÁCLAV KELLNER
Ministerstvo zemědělství
JAN MATĚJKA
Výzkumný ústav meliorací a ochrany půdy, v. v. i.
JINDŘICH MÜLLER
VÁCLAV KELLNER
JAN MATĚJKA
AIA Stavoprojekt spol. s r.o.
AGROPROJEKT PSO s.r.o.
JIRÍ LEITGEB
HELENA KRAUSOVÁ
ZEPOR - "Zemědělské poradenství", družstvo Praha
Ing. JITKA URBANOVÁ
Ministerstvo zemědělství
MARIE MOCKOVÁ
PAVEL MERGL
GEOMETRICKÉ PLÁNY, v.o.s.
Ministerstvo zemědělství
AGEO, spol. s r.o.
Ministerstvo zemědělství
ZEPOR Liberec
ZEPOR Liberec
IRMA HÁJKOVÁ
ENERGOECO Karlovy Vary s.r.o.
Ing. Müller. Geodetická Kancelář Cheb
žádná
MARIE MOCKOVÁ
Ministerstvo zemědělství
GEODET v.o.s.
Ministerstvo zemědělství
Ministerstvo zemědělství
GIS - STAVINVEX a.s.
JOSEF NIKOLOV
Ing. Müller. Geodetická kancelář Cheb

ZEPOR - "Zemědělské poradenství", družstvo Praha
Ing. Müller. Geodetická kancelář Cheb
PLANEX BRNO, spol. s r.o. v likvidaci
GEOREAL spol. s r.o.
GEOREAL spol. s r.o.
Agrostav Hustopeče a.s.
Agrostav Hustopeče a.s.
Agrostav Hustopeče a.s.
PLANEX BRNO, spol. s r.o. v likvidaci
Agroprojekt Brno s.r.o.
Agroprojekt Brno s.r.o.
Agroprojekt Brno s.r.o.
Ing. JITKA URBANOVÁ
JAN MATĚJKA
AGROPOZ, v.o.s.
AREA G.K. spol. s r.o.
GEOMA Cheb, s.r.o.
JAN MATĚJKA
Ing. Martinovská - PÚ Cheb
Agroprojekt Brno s.r.o.
JIRÍ LEITGEB
Ing. JOSEF KRÁSNÝ
JIRÍ LEITGEB
PAVEL MERGL
PAVEL MERGL
Půda-voda . volné sdružení sdružení proj
PETR DRS
Hloušek s.r.o.
JIRÍ LEITGEB
AIA Stavoprojekt spol. s r.o.
AIA Stavoprojekt spol. s r.o.
JAN MATĚJKA
AGEO, spol. s r.o.
PAVEL MERGL
JAN MATĚJKA
PAVEL MERGL
Ing. Muller. geodetická kancelář Cheb
PAVEL MERGL
JAN MATĚJKA
Ing. Muller. geodetická kancelář Cheb
JAN MATĚJKA
JINDŘICH MÜLLER
VLADIMÍR RACEK
Mojmír Kopecký. Karlovy Vary
AIA Stavoprojekt spol. s r.o.
JIRÍ LEITGEB
GEFOS a.s.
AREA G.K. spol. s r.o.
Půda - voda. volné sdružení projektantů.
PAVEL MERGL
Mojmír Kopecký. Karlovy Vary
PAVEL PUDIL
JAN BENEŠ
Ing. Urbanová - Zemprojekt
JIRÍ LEITGEB
PLANEX BRNO, spol. s r.o. v likvidaci

PAVEL MERGL
Ing. Muller. geodetická kancelář Cheb
Ing. Müller. Geodetická kancelář Cheb
PLANEX BRNO, spol. s r.o. v likvidaci
JAN MATĚJKA
JAN MATĚJKA
Zemprojekt. zemědělské poradenství plzeň
JIRÍ LEITGEB
JOSEF NIKOLOV
Ministerstvo zemědělství
Zemprojekt. zemědělské poradenství plzeň
JIRÍ LEITGEB
PAVEL MERGL
JIRÍ LEITGEB
Ing. Müller - geodetická kancelář Cheb
JIRÍ LEITGEB
Ministerstvo zemědělství
JAN MATĚJKA
JIRÍ LEITGEB
AIA Stavoprojekt spol. s r.o.
JINDŘICH MÜLLER
JIRÍ LEITGEB
JIRÍ LEITGEB
JIRÍ LEITGEB
PAVEL MERGL
JIRÍ LEITGEB
Ing. Müller - geodetická kancelář Cheb
JINDŘICH MÜLLER
ENERGOECO Karlovy Vary s.r.o.
Ministerstvo zemědělství
PAVEL MERGL
ZF PRAHA. spol. s r.o.
JIRÍ LEITGEB
ENERGOECO Karlovy Vary s.r.o.
Ministerstvo zemědělství
ZIKMUND JEŽOWICZ
JINDŘICH MÜLLER
JINDŘICH MÜLLER
JIRÍ LEITGEB
JIRÍ LEITGEB
JINDŘICH MÜLLER
PAVEL MERGL
Ing. JITKA URBANOVÁ
Ing. JITKA URBANOVÁ
JIRÍ LEITGEB
JIRÍ LEITGEB
JIRÍ LEITGEB
PAVEL MERGL
PAVEL MERGL
GEOMA Cheb, s.r.o.
Ministerstvo zemědělství
ENERGOECO Karlovy Vary s.r.o.
GEOMA Cheb, s.r.o.
Ing. Müller Geodetická kanc. Cheb
Zemprojekt Plzeň. ing. Josef krásný

TOR Cheb s.r.o. Sládkova 6
JIRÍ LEITGEB
JIRÍ LEITGEB
GEOMA Cheb, s.r.o.
Ing. JITKA URBANOVÁ
JAN MATĚJKA
Ing. Müller. Geodetická kanc. Cheb
JIRÍ LEITGEB
JIRÍ LEITGEB
Müller. Geodetická kancelář Cheb
GEOMA Cheb, s.r.o.
Müller. Geodetická kancelář Cheb
JIRÍ LEITGEB
Müller. Geodetická kancelář Cheb
Müller. Geodetická kancelář Cheb
GEOMA Cheb, s.r.o.
JIRÍ LEITGEB
JIRÍ LEITGEB
ing. Kopecký Mojmir. Karlovy Vary
GEOMA Cheb, s.r.o.
Müller. Geodetická kancelář Cheb
TOR Cheb s.r.o.
TOR Cheb s.r.o.
JIRÍ LEITGEB
JAN MATĚJKA
AIA Stavoprojekt spol. s r.o.
Ministerstvo zemědělství
TOR Cheb s.r.o.
Müller. Geodetická kancelář Cheb
Müller. Geodetická kancelář Cheb
Müller. Geodetická kancelář Cheb
JIRÍ LEITGEB
JIRÍ LEITGEB
JIRÍ LEITGEB
JIRÍ LEITGEB
Müller. Geodetická kancelář Cheb
JAN MATĚJKA
PLANEX BRNO, spol. s r.o. v likvidaci
PLANEX BRNO, spol. s r.o. v likvidaci
Výzkumný ústav meliorací a ochrany půdy,v. v. i.
Výzkumný ústav meliorací a ochrany půdy,v. v. i.
Výzkumný ústav meliorací a ochrany půdy,v. v. i.
PLANEX BRNO, spol. s r.o. v likvidaci
MILOŠ KORGER
VLADIMÍR RACEK
JAN MATĚJKA
Ministerstvo zemědělství
Ministerstvo zemědělství
PLANEX BRNO, spol. s r.o. v likvidaci
PLANEX BRNO, spol. s r.o. v likvidaci
VLADIMÍR RACEK
VLADIMÍR RACEK
VLADIMÍR RACEK
PLANEX BRNO, spol. s r.o. v likvidaci
VLADIMÍR RACEK
PLANEX BRNO, spol. s r.o. v likvidaci
AGROPROJEKT PSO s.r.o.

Sdružení pro projektování pozemkových úp
AGROPROJEKT PSO s.r.o.
AGROPROJEKT PSO s.r.o.
Půda - voda. volné sdružení projektantů.
PLANEX BRNO, spol. s r.o. v likvidaci
PLANEX BRNO, spol. s r.o. v likvidaci
PLANEX BRNO, spol. s r.o. v likvidaci
PLANEX BRNO, spol. s r.o. v likvidaci
IRMA HÁJKOVÁ
LADISLAV POLAN
AGROPLAN, spol. s r.o.
JAN MATĚJKA
GEOREAL spol. s r.o.
Ing. Krásný - ZEMPROJEKT Plzeň
PROFIL AGS, s.r.o. v likvidaci
PÚP Uherský Brod
ANTONÍN STUHLÍK
ZDENĚK MYSLÍK
AGROREAL CZ s.r.o.
MIROSLAV SIROTEK
REVITAL - VRBČANY, spol. s r.o.
MIROSLAV SIROTEK
GEOS. sdruž.podn.. Veselí n.M.
PAVEL MERGL
ZDENĚK MYSLÍK
ZDENĚK MYSLÍK
JAROSLAV KRÁSNÝ
LANDPRO s.r.o.
RUDOLF MOSES
REVITAL - VRBČANY, spol. s r.o.
MIROSLAV SIROTEK
JAROSLAV KOSTKA
Geodézie Břeclavsko, s.r.o.
AGROREAL CZ s.r.o.
JOSEF MEZERA
AGROREAL CZ s.r.o.
GEODETICKÁ KANCELÁŘ, v.o.s. v likvidaci
RUDOLF MOSES
PAVEL MERGL
JAROSLAV KOSTKA
Ing. JITKA URBANOVÁ
Ceodetická kancelář ing Müller
LADISLAV OLIVA
MILAN SYRŮČEK
IVAN HETEŠ
LADISLAV OLIVA
PETR PŠČOLKA
LADISLAV OLIVA
INGEOS spol. s r.o.
LADISLAV OLIVA
LADISLAV OLIVA
MIROSLAV CHARVÁT
PETR PŠČOLKA
LADISLAV OLIVA
LADISLAV OLIVA
Geoplán - DC, spol. s r.o.

MILAN SYRŮČEK
LADISLAV OLIVA
ALENA PODRAZKÁ
LADISLAV OLIVA
LADISLAV OLIVA
Geoplán - DC, spol. s r.o.
LUBOMÍR KAVÁN
IVAN HETEŠ
LADISLAV OLIVA
LADISLAV OLIVA
IVAN HETEŠ
JAROMÍR BOČAN
Ministerstvo zemědělství
JAROMÍR BOČAN
JH projekt, s.r.o.
SURGEO, s.r.o.
GEOGRAFIC, spol. s r.o.
GEOGRAFIC, spol. s r.o.
Ministerstvo zemědělství
TRAVAL, s.r.o.
SURGEO, s.r.o.
PROGEOS, spol. s r.o.
PROGEOS, spol. s r.o.
SURGEO, s.r.o.
SURGEO, s.r.o.
RENÁTA SRBOVÁ
JAN MATĚJKA
JAROMÍR BOČAN
GEOSET spol. s r.o.
Agroprojekt AG s.r.o.
GEOSET spol. s r.o.
JAROMÍR BOČAN
Ministerstvo zemědělství
GEOGRAFIC, spol. s r.o.
JAROMÍR BOČAN
JAROMÍR BOČAN
JAROMÍR BOČAN
JAROMÍR BOČAN
JAROMÍR BOČAN
JAROMÍR BOČAN
JAN MATĚJKA
JAN MATĚJKA
JAN MATĚJKA
JAN MATĚJKA
Ministerstvo zemědělství
Technoprojekt, a.s.
KAZIMIERZ GAURA
JAROMÍR BOČAN
JAROMÍR BOČAN
JAN MATĚJKA
JAROMÍR BOČAN
JAROMÍR BOČAN
JAN MATĚJKA
JAROMÍR BOČAN
JAROMÍR BOČAN
JAROMÍR BOČAN

JAROMÍR BOČAN
JAN MATĚJKA
JIRÍ LEITGEB
JAROMÍR BOČAN
JAN MATĚJKA
JAROMÍR BOČAN
JAROMÍR BOČAN
JAROMÍR BOČAN
JAN MATĚJKA
JIRÍ LEITGEB
JIRÍ LEITGEB
JAN MATĚJKA
JAN MATĚJKA
JAN MATĚJKA
JAN MATĚJKA
JAROMÍR BOČAN
JAN MATĚJKA
JAN MATĚJKA
JAN MATĚJKA
JAN MATĚJKA
JAN MATĚJKA
JAN MATĚJKA
JAN MATĚJKA
JAN MATĚJKA
JAROMÍR BOČAN
JAN MATĚJKA
JAN MATĚJKA
JIRÍ LEITGEB
JIRÍ LEITGEB
JIRÍ LEITGEB
JAROMÍR BOČAN
JAROMÍR BOČAN
JAROMÍR BOČAN
JAROMÍR BOČAN
JAROMÍR BOČAN
JAROMÍR BOČAN
JAROMÍR BOČAN
JAROMÍR BOČAN
ENERGOECO Karlovy Vary s.r.o.
ENERGOECO Karlovy Vary s.r.o.
ENERGOECO Karlovy Vary s.r.o.
ENERGOECO Karlovy Vary s.r.o.
JAROMÍR BOČAN
JAROMÍR BOČAN
JITKA TOMANDLOVÁ
GEODETA Kyjov, spol. s r.o.
SURGEO, s.r.o.
ANTONÍN STUHLÍK
ANTONÍN STUHLÍK
ANTONÍN STUHLÍK
ANTONÍN STUHLÍK
GEODETA Kyjov, spol. s r.o.
PROGEOS, spol. s r.o.
PROGEOS, spol. s r.o.
AGROPROJEKT PSO s.r.o.
GEODETA Kyjov, spol. s r.o.

AQUATIS spol. s r.o.
MARIE RAJMICOVA
MARIE RAJMICOVÁ
0
AGROPROJEKT PSO s.r.o.
Hydroconsulting, s.r.o. v likvidaci
Hydroconsulting, s.r.o. v likvidaci
GEODIS BRNO, spol. s r.o.
Hydroconsulting, s.r.o. v likvidaci
Hydroconsulting, s.r.o. v likvidaci
Hydroconsulting, s.r.o. v likvidaci
PROGEOS, spol. s r.o.
Hydroconsulting, s.r.o. v likvidaci
0
GEODETA Kyjov, spol. s r.o.
GEODIS BRNO, spol. s r.o.
Hydroconsulting, s.r.o. v likvidaci
Hydroconsulting, s.r.o. v likvidaci
Hydroconsulting, s.r.o. v likvidaci
PROGEOS, spol. s r.o.
PROGEOS, spol. s r.o.
PROGEOS, spol. s r.o.
PROGEOS, spol. s r.o.
PROFIL AGS, s.r.o. v likvidaci
PROFIL AGS, s.r.o. v likvidaci
PROFIL AGS, s.r.o. v likvidaci
PROFIL AGS, s.r.o. v likvidaci
PROFIL AGS, s.r.o. v likvidaci
Ing. Klíma Jaroslav
PROFIL AGS, s.r.o. v likvidaci
AGROPROJEKT PSO s.r.o.
AGROPROJEKT PSO s.r.o.
PROGEOS, spol. s r.o.
PROGEOS, spol. s r.o.
AQUATIS spol. s r.o.
AQUATIS spol. s r.o.
S-projekt Zlín, a.s.
PROGEOS, spol. s r.o.
ANTONÍN STUHLÍK
SURGEO, s.r.o.
SURGEO, s.r.o.
SURGEO, s.r.o.
GEODETA Kyjov, spol. s r.o.
GEODIS BRNO, spol. s r.o.
GEODETA Kyjov, spol. s r.o.
Ing. Klíma Jaroslav
Hydroconsulting, s.r.o. v likvidaci
PROGEOS, spol. s r.o.
SURGEO, s.r.o.
GEODETA Kyjov, spol. s r.o.
ZIKMUND JEZOWICZ
Ministerstvo zemědělství
SURGEO, s.r.o.
SURGEO, s.r.o.
SURGEO, s.r.o.
ANTONÍN STUHLÍK
PÚP Uherský Brod

Hydroconsulting, s.r.o. v likvidaci
HM-PROJEKT s.r.o.
GEODETA Kyjov, spol. s r.o.
GEODETA Kyjov, spol. s r.o.
SURGEO, s.r.o.
AQUATIS spol. s r.o.
AQUATIS spol. s r.o.
AQUATIS spol. s r.o.
SURGEO, s.r.o.
SURGEO, s.r.o.
GEODETA Kyjov, spol. s r.o.
PROGEOS, spol. s r.o.
AGROPROJEKT PSO s.r.o.
PROGEOS, spol. s r.o.
PROGEOS, spol. s r.o.
PROGEOS, spol. s r.o.
0
Ing. Klíma. Terežín; GEODIS Brno
PROGEOS, spol. s r.o.
PROGEOS, spol. s r.o.
PROGEOS, spol. s r.o.
AQUATIS spol. s r.o.
SURGEO, s.r.o.
Šimečková
Hydroconsulting, s.r.o. v likvidaci
SURGEO, s.r.o.
AGROPROJEKT PSO s.r.o.
PROGEOS, spol. s r.o.
PROGEOS, spol. s r.o.
AGROPROJEKT PSO s.r.o.
PROGEOS, spol. s r.o.
SURGEO, s.r.o.
GEODETA Kyjov, spol. s r.o.
AQUATIS spol. s r.o.
PROGEOS, spol. s r.o.
PROGEOS, spol. s r.o.
ASSEK, a. s.
PÚP Uherský Brod
PÚP Uherský Brod
PÚP Uherský Brod
GEODETA Kyjov, spol. s r.o.
ASSEK, a. s.
PÚP Uherský Brod
PROGEOS, spol. s r.o.
PROGEOS, spol. s r.o.
PROGEOS, spol. s r.o.
AQUATIS spol. s r.o.
S-projekt Zlín, a.s.
S-projekt Zlín, a.s.
PROGEOS, spol. s r.o.
PROGEOS, spol. s r.o.
PROGEOS, spol. s r.o.
SURGEO, s.r.o.
JH projekt, s.r.o.
JH projekt, s.r.o.
JH projekt, s.r.o.
JH projekt, s.r.o.

JH projekt, s.r.o.
JH projekt, s.r.o.
JH projekt, s.r.o.
PROGEOS, spol. s r.o.
PROGEOS, spol. s r.o.
ANTONÍN STUHLÍK
PROGEOS, spol. s r.o.
GEODETA Kyjov, spol. s r.o.
GEODETA Kyjov, spol. s r.o.
Agroprojekt Brno s.r.o.
Agroprojekt Brno s.r.o.
AGROPROJEKTA, spol. s r. o.
AGROPROJEKTA, spol. s r. o.
AQUATIS spol. s r.o.
0
Agroprojekt Brno s.r.o.
Agroprojekt Brno s.r.o.
Ministerstvo zemědělství
PAVEL MERGL
ENERGOECO Karlovy Vary s.r.o.
ENERGOECO Karlovy Vary s.r.o.
KAZIMIERZ GAURA
Ministerstvo zemědělství
ASA expert a.s.
PozGeo, s.r.o.
Ministerstvo zemědělství
MARIE OSIČKOVÁ
PÚP Uherský Brod
Ing Pavel Půža.Brno
Ing Hříbková .Brno
Ministerstvo zemědělství
KAZIMIERZ GAURA
KAZIMIERZ GAURA
Ministerstvo zemědělství
Ministerstvo zemědělství
Ministerstvo zemědělství
#BEZ NÁZVU#
ZEPOR - "Zemědělské poradenství", družstvo Praha
GEODES, veřejná obchodní společnost
Ministerstvo zemědělství
Ministerstvo zemědělství
Ministerstvo zemědělství
ZEPOR - "Zemědělské poradenství", družstvo Praha
Ministerstvo zemědělství
Ministerstvo zemědělství
GB-geodezie, spol. s r.o.
GEFOS a.s.
Ministerstvo zemědělství
ZEPOR Liberec
Ministerstvo zemědělství
GEOMETRICKÉ PLÁNY, v.o.s.
Ministerstvo zemědělství
ZEPOR - "Zemědělské poradenství", družstvo Praha

ZEPOR - "Zemědělské poradenství", družstvo Praha
ZEPOR - "Zemědělské poradenství", družstvo Praha
JAROSLAV BRANDA
ZEPOR - "Zemědělské poradenství", družstvo Praha
pí. Bartošová
ZEPOR - "Zemědělské poradenství", družstvo Praha
p. Klimeš
pí. Bartošová
Ing. Vondra
Ing. Vondra
Ing. Vondra
Ing. Vondra
Ing. Vondra
Ing. Vondra
JAROSLAV BRANDA
JAROSLAV BRANDA
VLASTISLAV VÍT
Ing. Rubínová. Ing. Dítě
Ing. Vondra
JAROSLAV BRANDA
KVĚTUŠE KARLÍČKOVÁ
Ing. Dítě
JAROSLAV BRANDA
Ing. Dítě
JAROSLAV BRANDA
ZEPOR - "Zemědělské poradenství", družstvo Praha
MARIE MALCOVÁ
ZEPOR - "Zemědělské poradenství", družstvo Praha
ZEPOR - "Zemědělské poradenství", družstvo Praha
ZEPOR - "Zemědělské poradenství", družstvo Praha
ZEPOR - "Zemědělské poradenství", družstvo Praha
MARIE MALCOVÁ
ZEPOR - "Zemědělské poradenství", družstvo Praha
ZEPOR - "Zemědělské poradenství", družstvo Praha
JAROSLAV BRANDA
Šolcová
JIRÍ KULT
JAROSLAV BRANDA
ZBYNĚK ŠTĚTKA
Ministerstvo zemědělství
JAROSLAV BRANDA
ZEPOR - "Zemědělské poradenství", družstvo Praha
REVITAL - VRBČANY, spol. s r.o.
Ministerstvo zemědělství
JOSEF NIKOLOV
JIRÍ LEITGEB
JIRÍ LEITGEB
VLASTIMIL ŠINDLER
ENERGOECO Karlovy Vary s.r.o.
REVITAL - VRBČANY, spol. s r.o.
LIBUŠE PRAŽÁKOVÁ
GEODES GROUP s.r.o.
GEODES GROUP s.r.o.
GEODES GROUP s.r.o.
FRANTIŠEK VACULÍN
JAROMÍR BOČAN

JAROMÍR BOČAN
PETR VODŇANSKÝ
VÁCLAV KELLNER
Ing.Mario Landl - Geodetické služby,Svatopluka Čecha 565,Sokolov 356 01
GS - Ing.Mario Landl,Sv.Čecha 565,Sokolov 356 01
MIROSLAV SIROTEK
JAN BENEŠ
PAVEL PUDIL
JAN HOŠKA
MIROSLAV SIROTEK
Kadlec K.K. Nusle, spol. s r.o.
VLASTIMIL ŠINDLER
KAREL KADLEC
Kadlec K.K. Nusle, spol. s r.o.
K.K.K.K. Praha
VÁCLAV KELLNER
PETR SKLENIČKA
JOSEF NIKOLOV
Ministerstvo zemědělství
JOSEF NIKOLOV
Ministerstvo zemědělství
Ministerstvo zemědělství
GEODETICKÁ KANCELÁŘ, v.o.s. v likvidaci
JAN MATĚJKA
Ministerstvo zemědělství
JIŘÍ OLŠAR
JAROMÍR BOČAN
ENERGOECO Karlovy Vary s.r.o.
LUBOMÍR FENCL
MARTIN APPELT
K.K.K.K. Praha
KAREL KADLEC
ENERGOECO Karlovy Vary s.r.o.
JAROMÍR BOČAN
MICHAL ZAREMBA
VLASTIMIL ŠINDLER
JIŘÍ LEITGEB
GEOMA Cheb, s.r.o.
REVITAL - VRBČANY, spol. s r.o.
"ORIS" spol. s r.o.
AGROPROJEKT PSO s.r.o.
LANDINFO, spol. s r.o.
"Digital Mapping s.r.o." v likvidaci
LADISLAV POLAN
LADISLAV POLAN
GK Plavec - Michalec Geodetická kancelář s.r.o.
LADISLAV POLAN
"Digital Mapping s.r.o." v likvidaci
LANDINFO, spol. s r.o.
LANDINFO, spol. s r.o.
LADISLAV POLAN
"Digital Mapping s.r.o." v likvidaci
Půda-voda Brno
NORBERT ONDRASCHEK
GEOPA s.r.o.

"ORIS" spol. s r.o.
Ministerstvo zemědělství PETR WACLAWIK GEOTOP, spol. s r. o.
PETR URBIS Ministerstvo zemědělství
AGROPROJEKT PSO s.r.o.
Hanousek s.r.o.
KAZIMIERZ GAURA Ministerstvo zemědělství KAZIMIERZ GAURA
Ministerstvo zemědělství PETR WACLAWIK PETR WACLAWIK
Ministerstvo zemědělství KAZIMIERZ GAURA
GEODETICKÁ KANCELÁŘ, v.o.s. v likvidaci
GEODETICKÁ KANCELÁŘ, v.o.s. v likvidaci
Ministerstvo zemědělství GEOGRAFIC, spol. s r.o. PETR WACLAWIK
KAZIMIERZ GAURA Ministerstvo zemědělství KAZIMIERZ GAURA
Ing Očenášková Rataje
AGROPROJEKT PSO s.r.o.
Ing Očenášková Rataje
AQUATIS spol. s r.o.
PAVEL MERGL
MICHAL ZAREMBA
AGROPROJEKT PSO s.r.o.
AGROPROJEKT PSO s.r.o.
Geocart CZ a.s.
LADISLAV POLAN Výzkumný ústav meliorací a ochrany půdy,v. v. i. LADISLAV POLAN PETR SKLENIČKA PETR SKLENIČKA Geodézie ČS a.s. atelier Most
Geocart CZ a.s.
Ing. Polách, Agreko Brno
GEOKART v.o.s. Ministerstvo zemědělství
Půda-voda Brno
Ing Očenášková Rataje
GEOGRAFIC, spol. s r.o. Technoprojekt, a.s.
Ministerstvo zemědělství KAZIMIERZ GAURA
IVO ČEVORA
Výzkumný ústav meliorací a ochrany půdy,v. v. i.
DUŠAN RYŠÁNEK Ministerstvo zemědělství

Ministerstvo zemědělství JOSEF NIKOLOV Ministerstvo zemědělství KAZIMIERZ GAURA
Ing Vavřina Rostislav-geod.práce
INGEOS spol. s r.o. Ústav pro hospodářskou úpravu vojenských lesů a statků ČR Olomouc Výzkumný ústav meliorací a ochrany půdy,v. v. i. Ústav pro hospodářskou úpravu vojenských lesů a statků ČR Olomouc Ústav pro hospodářskou úpravu vojenských lesů a statků ČR Olomouc
GEOMA Cheb, s.r.o.
Ministerstvo zemědělství
GEOGRAFIC, spol. s r.o. GEOGRAFIC, spol. s r.o. Ministerstvo zemědělství
Ministerstvo zemědělství JOSEF NIKOLOV
PROGEOS, spol. s r.o.
Ministerstvo zemědělství
Ministerstvo zemědělství
Ministerstvo zemědělství
Ministerstvo zemědělství
Ministerstvo zemědělství
Ministerstvo zemědělství
Ministerstvo zemědělství
Ministerstvo zemědělství
ANTONÍN STUHLÍK
Ministerstvo zemědělství
Ministerstvo zemědělství
GEOŠRAFO, s.r.o.
GEPROJEKT s.r.o.
LÖW & spol., s.r.o. LÖW & spol., s.r.o. LÖW & spol., s.r.o.
KAZIMIERZ GAURA Technoprojekt, a.s.
GB-geodezie, spol. s r.o.
JOSEF NIKOLOV Ministerstvo zemědělství
MARIE MOCKOVÁ
MARIE MOCKOVÁ
KAZIMIERZ GAURA VLADIMÍR BARTA
ALINEX, s.r.o. ALINEX, s.r.o.
KAZIMIERZ GAURA Ministerstvo zemědělství KAZIMIERZ GAURA
Ministerstvo zemědělství
LUBOMÍR FENCL VLASTIMIL ŠINDLER IRMA HÁJKOVÁ
GB-geodezie, spol. s r.o.

Výzkumný ústav meliorací a ochrany půdy,v. v. i.
AGERIS s.r.o.
AGEO, spol. s r.o.
Výzkumný ústav meliorací a ochrany půdy,v. v. i.
AGEO, spol. s r.o.
AGEO, spol. s r.o.
GB-geodezie, spol. s r.o.
AGEO, spol. s r.o.
ZEPOR - "Zemědělské poradenství", družstvo Praha
Ing. Oppelt. Brno
INGEOS spol. s r.o.
Ministerstvo zemědělství
Ministerstvo zemědělství
Ministerstvo zemědělství
PLANEX BRNO, spol. s r.o. v likvidaci
JOSEF MÄRZ
REVITAL - VRBČANY, spol. s r.o.
PROGEOS, spol. s r.o.
JANA BORTLOVÁ
REVITAL - VRBČANY, spol. s r.o.
Ministerstvo zemědělství
Ministerstvo zemědělství
GEPARD s.r.o.
GEOREAL spol. s r.o.
JAN MATĚJKA
AGROREAL CZ s.r.o.
PETR WACŁAWIK
GEOTOP, spol. s r. o.
Ministerstvo zemědělství
Ing. Jiří Panuška. soukromá projekční ka
Ministerstvo zemědělství
GEOREAL spol. s r.o.
AGROREAL CZ s.r.o.
Ministerstvo zemědělství
AGROPROJEKT PSO s.r.o.
MěPOS, příspěvková organizace
JAN MATĚJKA
Ministerstvo zemědělství
JOSEF NIKOLOV
GEODÉZIE ČS a.s.
JIŘÍ ČERV
IRMA HÁJKOVÁ
Ing. David Mišík. Štekerová Monika
PETR URBIŠ
Ministerstvo zemědělství
PETR URBIŠ
Ministerstvo zemědělství
JAROSLAV MACH
PETR HANOUSEK
GEOVAP PARDUBICE s. r. o.
LADISLAV POLAN
AGROPLAN, spol. s r.o.
JAROSLAV KNÍŽEK

Czech Open Solutions Center spol. s r.o. INGEOS spol. s r.o. MIROSLAV CHARVÁT Czech Open Solutions Center spol. s r.o. MIROSLAV CHARVÁT
LADISLAV POLAN
MARIO LANDL
JOSEF MÄRZ JOSEF MÄRZ REVITAL - VRBČANY, spol. s r.o.
ENERGOECO Karlovy Vary s.r.o. JAROMÍR BOČAN
JAROMÍR BOČAN
ENERGOECO Karlovy Vary s.r.o. JAROMÍR BOČAN
ENERGOECO Karlovy Vary s.r.o. JAROMÍR BOČAN
JIRÍ HOMOLKA
JAROMÍR BOČAN JAROMÍR BOČAN
ENERGOECO Karlovy Vary s.r.o. JAROMÍR BOČAN
GEODÉZIE ČS a.s. AQUA VIVA Kladno
GEODÉZIE ČS a.s. LADISLAV OLIVA
Ministerstvo zemědělství JOSEF NIKOLOV JOSEF NIKOLOV

Kraj [2]	Okres [3]	Obec [4]
Jihočeský	České Budějovice	Adamov
Středočeský	Kutná Hora	Adamov
Ústecký	Děčín	Arnoltice
Ústecký	Ústí nad Labem	Velké Chvojno
Jihočeský	Prachatice	Babice
Olomoucký	Olomouc	Babice
Vysočina	Havlíčkův Brod	Bačkov
Vysočina	Třebíč	Bačkovice
Jihomoravský	Blansko	Boskovice
Jihomoravský	Blansko	Letovice
Pardubický	Svitavy	Banín
Zlínský	Uherské Hradiště	Bánov
Vysočina	Havlíčkův Brod	Libice nad Doubravou
Královéhradecký	Rychnov nad Kněžnou	Bartošovice v Orlických horách
Ústecký	Most	Bečov
Olomoucký	Prostějov	Bedihošť
Pardubický	Svitavy	Bělá nad Svitavou
Liberecký	Semily	Mírová pod Kozákovem
Moravskoslezský	Opava	Bělá
Olomoucký	Přerov	Běloutín
Liberecký	Jablonec nad Nisou	Frýdštejn
Vysočina	Havlíčkův Brod	Bezděkov
Vysočina	Jihlava	Pavlov
Středočeský	Mladá Boleslav	Bezno
Zlínský	Kroměříž	Bystřice pod Hostýnem
Ústecký	Louny	Petrohrad
Moravskoslezský	Nový Jičín	Bílov

Olomoucký	Prostějov	Bílovice-Lutotín
Olomoucký	Jeseník	Javorník
Královéhradecký	Rychnov nad Kněžnou	Bílý Újezd
Vysočina	Pelhřimov	Pelhřimov
Plzeňský	Plzeň-sever	Přehýšov
Ústecký	Louny	Bitozeves
Ústecký	Louny	Blatno
Středočeský	Kolín	Plaňany
Plzeňský	Domažlice	Blížejov
Liberecký	Česká Lípa	Blíževedly
Pardubický	Chrudim	Hrochův Týnec
Ústecký	Louny	Blšany
Olomoucký	Šumperk	Bludov
Moravskoslezský	Opava	Bohuslavice
Plzeňský	Plzeň-sever	Bohy
Olomoucký	Přerov	Bochoř
Zlínský	Kroměříž	Zlobice
Jihočeský	Písek	Mirovice
Královéhradecký	Trutnov	Trutnov
Plzeňský	Klatovy	Bolešiny
Karlovarský	Karlovy Vary	Sadov

Jihočeský	Tábor	Borkovice
Jihomoravský	Blansko	Borotín
Jihočeský	České Budějovice	Borovany
Vysočina	Jihlava	Boršov
Pardubický	Chrudim	Bořice
Ústecký	Teplice	Bořislav
Jihomoravský	Brno-město	Brno
Jihočeský	České Budějovice	Bošilec
Pardubický	Chrudim	Bousov
Vysočina	Pelhřimov	Božejov
Jihočeský	Jindřichův Hradec	Třeboň
Olomoucký	Šumperk	Branná
Jihomoravský	Brno-venkov	Bratčice
Středočeský	Kutná Hora	Bratčice
Středočeský	Mladá Boleslav	Smilovice
Moravskoslezský	Nový Jičín	Bravantice
Středočeský	Praha-východ	Brázdim
Vysočina	Pelhřimov	Věžná
Olomoucký	Prostějov	Brodek u Konice
Olomoucký	Přerov	Brodek u Přerova
Plzeňský	Plzeň-sever	Brodeslavy
Plzeňský	Domažlice	Všeruby

Moravskoslezský	Opava	Brumovice
Jihomoravský	Brno-venkov	Lomnice
Moravskoslezský	Frýdek-Místek	Brušperk
Vysočina	Jihlava	Brzkov
Vysočina	Havlíčkův Brod	Břevnice
Jihočeský	Strakonice	Břeží
Ústecký	Ústí nad Labem	Malečov
Jihomoravský	Břeclav	Břeží
Plzeňský	Plzeň-jih	Žinkovy
Vysočina	Žďár nad Sázavou	Velká Bíteš
Ústecký	Litoměřice	Velemín
Zlínský	Uherské Hradiště	Březolupy
Plzeňský	Klatovy	Břežany
Středočeský	Rakovník	Břežany
Karlovarský	Cheb	Cheb
Plzeňský	Plzeň-sever	Bezvěrov
Plzeňský	Plzeň-sever	Kožlany
Jihočeský	Tábor	Budislav
Vysočina	Jihlava	Třešť
Královéhradecký	Hradec Králové	Černilov
Plzeňský	Plzeň-sever	Kralovice
Královéhradecký	Jičín	Bukvice
Jihočeský	Prachatice	Bušanovice
Moravskoslezský	Nový Jičín	Studénka

Středočeský	Mělník	Býkev
Středočeský	Benešov	Louňovice pod Blaníkem
Středočeský	Kutná Hora	Miskovice
Pardubický	Svitavy	Bystré
Ústecký	Teplice	Bystřany
Ústecký	Teplice	Bystřany
Středočeský	Mělník	Byšice
Olomoucký	Přerov	Býškovice
Vysočina	Jihlava	Cejle
Plzeňský	Rokycany	Cekov
Vysočina	Pelhřimov	Cetoraz
Jihomoravský	Blansko	Crhov
Plzeňský	Tachov	Ctiboř
Jihomoravský	Znojmo	Ctidružice
Středočeský	Mladá Boleslav	Ctiměřice
Pardubický	Chrudim	Čankovice
Plzeňský	Tachov	Částkov
Vysočina	Pelhřimov	Nová Cerekev
Pardubický	Pardubice	Časy
Jihočeský	Strakonice	Vodňany
Olomoucký	Prostějov	Čehovice
Vysočina	Třebíč	Čechočovice
Jihomoravský	Vyškov	Rousínov
Olomoucký	Prostějov	Čelčice
Středočeský	Příbram	Borotice
Plzeňský	Tachov	Kokašice
Středočeský	Praha-východ	Odolena Voda
Jihočeský	České Budějovice	Čenkov u Bechyně
Pardubický	Pardubice	Čeperka

Jihomoravský	Znojmo	Čermákovice
Jihočeský	Český Krumlov	Černá v Pošumaví
Ústecký	Louny	Petrohrad
Plzeňský	Plzeň-sever	Černíkovice
Středočeský	Kutná Hora	Černíny
Středočeský	Kolín	Červené Pečky
Jihočeský	Tábor	Chotoviny
Středočeský	Kolín	Bečváry
Pardubický	Ústí nad Orlicí	Králíky
Ústecký	Teplice	Hrobčice
Plzeňský	Plzeň-sever	Zbůch
Královéhradecký	Náchod	Česká Čermná
Jihomoravský	Znojmo	Horní Břečkov
Plzeňský	Plzeň-jih	Čmelíny
Olomoucký	Prostějov	Konice
Jihočeský	Prachatice	Vlachovo Březí
Olomoucký	Olomouc	Šternberk
Středočeský	Mělník	Cítov
Pardubický	Ústí nad Orlicí	Damníkov
Moravskoslezský	Opava	Darkovice
Pardubický	Chrudim	Mladoňovice
Plzeňský	Tachov	Stráž

Olomoucký	Prostějov	Brodek u Konice
Olomoucký	Prostějov	Dětkovice
Pardubický	Svitavy	Dětřichov
Liberecký	Liberec	Jindřichovice pod Smrkem
Jihomoravský	Břeclav	Diváky
Pardubický	Svitavy	Dlouhá Loučka
Plzeňský	Tachov	Konstantinovy Lázně
Vysočina	Žďár nad Sázavou	Dlouhé
Pardubický	Ústí nad Orlicí	Dlouhoňovice
Plzeňský	Tachov	Dlouhý Újezd
Vysočina	Pelhřimov	Dobrá Voda u Pacova
Středočeský	Praha-východ	Dobročovice

Olomoucký	Prostějov	Dobromilice
Karlovarský	Cheb	Libá
Zlínský	Kroměříž	Holešov
Středočeský	Praha-východ	Dobřejovice
Středočeský	Kolín	Červené Pečky
Královéhradecký	Jičín	Jičíněves
Královéhradecký	Náchod	Dolany
Pardubický	Pardubice	Dolany
Karlovarský	Sokolov	Krajková
Královéhradecký	Trutnov	Dolní Brusnice
Královéhradecký	Jičín	Jeřice
Olomoucký	Olomouc	Dlouhá Loučka
Jihočeský	Český Krumlov	Dolní Dvořiště
Karlovarský	Sokolov	Krásno

Jihočeský	Tábor	Dolní Hořice
Vysočina	Havlíčkův Brod	Přibyslav
Plzeňský	Tachov	Chodský Újezd
Jihomoravský	Brno-venkov	Dolní Kounice
Olomoucký	Šumperk	Libina
Karlovarský	Cheb	Lipová
Pardubický	Ústí nad Orlicí	Dolní Morava
Jihočeský	Prachatice	Bušanovice
Olomoucký	Prostějov	Otaslavice
Královéhradecký	Náchod	Dolní Radechová
Pardubický	Pardubice	Dolní Ředice
Plzeňský	Plzeň-sever	Heřmanova Huť
Olomoucký	Jeseník	Skorošice
Liberecký	Semily	Háje nad Jizerou
Zlínský	Zlín	Fryšták
Vysočina	Havlíčkův Brod	Slavíkov
Plzeňský	Plzeň-město	Plzeň
Jihočeský	Tábor	Košice
Karlovarský	Karlovy Vary	Karlovy Vary
Karlovarský	Cheb	Aš
Karlovarský	Cheb	Lipová
Plzeňský	Domažlice	Puclice
Středočeský	Mladá Boleslav	Katusice
Jihomoravský	Blansko	Doubravice nad Svitavou
Jihočeský	České Budějovice	Doubravice
Vysočina	Jihlava	Doupě
Středočeský	Praha-západ	Drahelčice
Středočeský	Příbram	Drahenice

Jihočeský	Tábor	Drahov
Plzeňský	Plzeň-sever	Dražeh
Středočeský	Mladá Boleslav	Benátky nad Jizerou
Pardubický	Pardubice	Sezemice
Karlovarský	Cheb	Drmoul
Jihomoravský	Vyškov	Drnovice
Středočeský	Praha-východ	Dřevčice
Plzeňský	Plzeň-sever	Kožlany
Královéhradecký	Jičín	Dřevěnice
Olomoucký	Prostějov	Dřevnovice
Středočeský	Praha-východ	Dřísy
Ústecký	Louny	Liběšice
Královéhradecký	Trutnov	Dubenec
Karlovarský	Cheb	Libá
Jihočeský	České Budějovice	Dubné
Vysočina	Jihlava	Dudín
Středočeský	Benešov	Dunice
Vysočina	Jihlava	Dušejov
Vysočina	Jihlava	Dvorce
Jihomoravský	Brno-město	Brno
Jihomoravský	Znojmo	Dyjákovice
Plzeňský	Plzeň-město	Dýšina
Liberecký	Jablonec nad Nisou	Frýdštejn
Jihočeský	Český Krumlov	Frymburk
Olomoucký	Olomouc	Grygov
Olomoucký	Přerov	Grymov
Středočeský	Kutná Hora	Záboří nad Labem
Jihomoravský	Brno-venkov	Hajany

Plzeňský	Klatovy	Hamry
Plzeňský	Tachov	Lestkov
Plzeňský	Klatovy	Hartmanice
Plzeňský	Klatovy	Hartmanice
Jihočeský	Tábor	Dolní Hořice
Jihočeský	Český Krumlov	Větrní
Moravskoslezský	Opava	Hať
Vysočina	Havlíčkův Brod	Havlíčková Borová
Plzeňský	Plzeň-sever	Kožlany
Středočeský	Praha-východ	Herink
Jihočeský	Tábor	Hlasivo
Jihočeský	Prachatice	Záblatí
Plzeňský	Rokycany	Hlohovice
Jihomoravský	Vyškov	Hlubočany
Vysočina	Třebíč	Hluboké
Jihomoravský	Znojmo	Hluboké Mašůvky
Jihomoravský	Znojmo	Hnanice
Plzeňský	Plzeň-sever	Hněvnice
Ústecký	Louny	Libčeves
Jihomoravský	Hodonín	Hodonín
Plzeňský	Klatovy	Nýrsko

Plzeňský	Plzeň-sever	Kožlany
Vysočina	Jihlava	Hojkov
Jihomoravský	Blansko	Rájec-Jestřebí
Jihomoravský	Blansko	Holštejn
Vysočina	Žďár nad Sázavou	Velká Bíteš
Středočeský	Praha-západ	Holubice
Plzeňský	Klatovy	Horažďovice
Liberecký	Semily	Horní Branná
Olomoucký	Olomouc	Dlouhá Loučka
Pardubický	Svitavy	Pohledy
Jihočeský	Prachatice	Lhenice
Královéhradecký	Trutnov	Lánov
Středočeský	Benešov	Načeradec
Vysočina	Třebíč	Kralice nad Oslavou
Karlovarský	Cheb	Lipová
Pardubický	Ústí nad Orlicí	Králíky
Plzeňský	Plzeň-jih	Horní Lukavice
Pardubický	Ústí nad Orlicí	Dolní Morava
Zlínský	Uherské Hradiště	Horní Němčí
Olomoucký	Přerov	Horní Nětčice
Jihočeský	Český Krumlov	Horní Planá
Královéhradecký	Náchod	Horní Radechová
Královéhradecký	Náchod	Zábrodí
Pardubický	Pardubice	Horní Ředice
Olomoucký	Olomouc	Uničov
Karlovarský	Cheb	Trstěnice
Jihočeský	Prachatice	Záblatí

Ústecký	Ústí nad Labem	Malečov
Jihočeský	Písek	Horosedly
Jihočeský	Tábor	Veselí nad Lužnicí
Plzeňský	Plzeň-jih	Soběkury
Plzeňský	Plzeň-jih	Spálené Poříčí
Ústecký	Louny	Libčeves
Jihočeský	Český Krumlov	Hořice na Šumavě
Jihočeský	Prachatice	Lhenice
Královéhradecký	Hradec Králové	Hořiněves
Jihočeský	České Budějovice	Hosín
Jihočeský	Jindřichův Hradec	Jarošov nad Nežárkou
Středočeský	Mělník	Hostín
Středočeský	Rakovník	Senomaty
Pardubický	Pardubice	Pardubice
Jihočeský	Strakonice	Hoštice
Jihomoravský	Hodonín	Hovorany
Olomoucký	Přerov	Hrabůvka
Zlínský	Uherské Hradiště	Hradčovice
Pardubický	Svitavy	Hradec nad Svitavou
Plzeňský	Plzeň-jih	Hradec
Plzeňský	Rokycany	Hradiště
Plzeňský	Plzeň-jih	Hradiště
Plzeňský	Plzeň-jih	Blovice
Jihočeský	Prachatice	Hracholusky

Jihočeský	České Budějovice	Hranice
Jihočeský	Písek	Hřejkovice
Ústecký	Teplice	Hrobčice
Pardubický	Pardubice	Hrobice
Plzeňský	Plzeň-sever	Hromnice
Olomoucký	Prostějov	Hrubčice
Olomoucký	Prostějov	Hruška
Středočeský	Mladá Boleslav	Hrušov
Královéhradecký	Rychnov nad Kněžnou	Hřibiny-Ledská
Královéhradecký	Trutnov	Hřibojedy
Ústecký	Louny	Hřivice
Středočeský	Mladá Boleslav	Chotětov
Vysočina	Jihlava	Hubenov
Jihomoravský	Brno-venkov	Hvozdec
Jihočeský	Tábor	Bechyně
Plzeňský	Plzeň-sever	Úněšov
Moravskoslezský	Nový Jičín	Vražné
Jihočeský	Prachatice	Kratušín
Vysočina	Třebíč	Chlístov
Středočeský	Kutná Hora	Chlístovice
Vysočina	Havlíčkův Brod	Libice nad Doubravou
Plzeňský	Plzeň-jih	Kasejovice
Plzeňský	Rokycany	Chlum
Liberecký	Česká Lípa	Chlum
Plzeňský	Plzeň-jih	Chlumčany

Jihočeský	Český Krumlov	Chlumec
Karlovarský	Cheb	Třebeň
Jihočeský	Český Krumlov	Zvíkov
Plzeňský	Tachov	Chodová Planá
Karlovarský	Cheb	Tři Sekery
Jihočeský	Prachatice	Vlachovo Březí
Královéhradecký	Jičín	Cholenice
Vysočina	Třebíč	Chotěbudice
Středočeský	Mladá Boleslav	Chotětov
Královéhradecký	Trutnov	Chotěvice
Středočeský	Kolín	Chrást'any
Plzeňský	Plzeň-město	Chválenice
Středočeský	Mělník	Lužec nad Vltavou
Středočeský	Příbram	Chrát
Zlínský	Zlín	Vizovice
Středočeský	Příbram	Chraštice
Jihočeský	Strakonice	Chrást'ovice
Vysočina	Havlíčkův Brod	Chrtňič
Jihomoravský	Blansko	Chrudichromy

Jihomoravský	Brno-venkov	Chudčice
Ústecký	Litoměřice	Nové Dvory
Vysočina	Pelhřimov	Olešná
Jihočeský	Prachatice	Chvalovice
Středočeský	Praha-západ	Chýně
Pardubický	Pardubice	Chýšť
Plzeňský	Rokycany	Zbiroh
Královéhradecký	Rychnov nad Kněžnou	Orlické Záhoří
Středočeský	Kutná Hora	Církvice
Pardubický	Ústí nad Orlicí	Dolní Čermná
Vysočina	Jihlava	Jamné
Pardubický	Svitavy	Janov
Liberecký	Česká Lípa	Kravaře
Pardubický	Svitavy	Jaroměřice
Jihočeský	České Budějovice	Dubné
Vysočina	Třebíč	Jasenice
Pardubický	Svitavy	Javorník
Olomoucký	Jeseník	Javorník
Olomoucký	Jeseník	Javorník
Vysočina	Třebíč	Náměšť nad Oslavou
Jihomoravský	Brno-město	Brno
Královéhradecký	Hradec Králové	Jeníkovice
Liberecký	Jablonec nad Nisou	Jenišovice
Královéhradecký	Jičín	Jeřice
Středočeský	Mělník	Dobřeň
Středočeský	Mělník	Liběchov
Pardubický	Svitavy	Jevíčko
Jihomoravský	Břeclav	Jevišovka
Vysočina	Jihlava	Ježená

Liberecký	Jablonec nad Nisou	Jílové u Držkova
Ústecký	Louny	Jimlín
Středočeský	Kutná Hora	Rašovice
Liberecký	Liberec	Jindřichovice pod Smrkem
Vysočina	Třebíč	Jinošov
Plzeňský	Domažlice	Velký Malahov
Středočeský	Mladá Boleslav	Jizerní Vtelno
Královéhradecký	Rychnov nad Kněžnou	Zdobnice
Středočeský	Mělník	Kadlín
Jihočeský	Strakonice	Kadov
Středočeský	Rakovník	Kalivody
Středočeský	Rakovník	Velká Buková
Středočeský	Benešov	Kamberk
Moravskoslezský	Opava	Holasovice
Jihočeský	České Budějovice	Kamenná
Jihočeský	České Budějovice	Kamenný Újezd
Plzeňský	Plzeň-sever	Nýřany
Středočeský	Nymburk	Opolany
Jihočeský	Český Krumlov	Kaplice
Pardubický	Svitavy	Karle
Olomoucký	Olomouc	Paseka
Pardubický	Pardubice	Kasalice
Středočeský	Mladá Boleslav	Benátky nad Jizerou
Olomoucký	Prostějov	Vranovice-Kelčice
Zlínský	Zlín	Kelníky
Jihočeský	Český Krumlov	Kájov
Olomoucký	Přerov	Kladníky
Vysočina	Havlíčkův Brod	Libice nad Doubravou
Ústecký	Teplice	Kladruby

Pardubický	Ústí nad Orlicí	Kláštrec nad Orlicí
Plzeňský	Klatovy	Klatovy
Jihočeský	Tábor	Září
Jihomoravský	Blansko	Doubravice nad Svitavou
Jihočeský	Tábor	Klenovice
Jihomoravský	Břeclav	Klentnice
Moravskoslezský	Nový Jičín	Suchdol nad Odrou
Plzeňský	Domažlice	Mrákov
Moravskoslezský	Ostrava-město	Klimkovice
Jihočeský	Strakonice	Chrámčovice
Olomoucký	Šumperk	Klopina
Středočeský	Kutná Hora	Zbýšov
Středočeský	Nymburk	Kněžice
Ústecký	Louny	Podbořany
Pardubický	Chrudim	Kněžice
Vysočina	Jihlava	Knínice
Jihomoravský	Brno-město	Brno

Středočeský	Příbram	Kňovice
Moravskoslezský	Opava	Kobeřice
Jihomoravský	Břeclav	Kobylí
Vysočina	Havlíčkův Brod	Slavíkov
Vysočina	Pelhřimov	Kojčice
Jihočeský	Strakonice	Čepřovice
Středočeský	Mělník	Kokořín
Středočeský	Rakovník	Kolešovice
Plzeňský	Domažlice	Koloveč
Zlínský	Zlín	Komárov
Jihomoravský	Brno-město	Brno
Jihomoravský	Vyškov	Komořany
Středočeský	Kolín	Žiželice
Olomoucký	Prostějov	Konice
Jihočeský	České Budějovice	Horní Stropnice
Moravskoslezský	Karviná	Bohumín
Středočeský	Příbram	Korkyně
Zlínský	Uherské Hradiště	Korytná
Královéhradecký	Jičín	Kostelec
Vysočina	Jihlava	Kostelec
Vysočina	Třebíč	Kostníky
Moravskoslezský	Ostrava-město	Stará Ves nad Ondřejnicí

Jihočeský	Tábor	Košice
Jihočeský	Tábor	Košín
Jihomoravský	Blansko	Kotvrdovice
Plzeňský	Domažlice	Kout na Šumavě
Olomoucký	Prostějov	Koválovice-Osíčany
Olomoucký	Přerov	Potštát
Středočeský	Příbram	Nový Knín
Karlovarský	Cheb	Lipová
Jihočeský	Strakonice	Myštice
Ústecký	Litoměřice	Krabčice
Plzeňský	Plzeň-sever	Tis u Blatna
Vysočina	Třebíč	Krahulov
Olomoucký	Olomouc	Medlov
Jihočeský	Písek	Králova Lhota
Královéhradecký	Rychnov nad Kněžnou	Králova Lhota
Středočeský	Příbram	Nové Dvory
Karlovarský	Cheb	Františkovy Lázně
Jihočeský	České Budějovice	Kamenný Újezd

Pardubický	Ústí nad Orlicí	Krasíkov
Karlovarský	Cheb	Tři Sekery
Jihomoravský	Blansko	Krasová
Jihomoravský	Brno-venkov	Kratochvilka
Jihočeský	Prachatice	Kratušín
Liberecký	Česká Lípa	Kravaře
Moravskoslezský	Frýdek-Místek	Krmelín
Vysočina	Třebíč	Krokočín
Pardubický	Chrudim	Krouna
Plzeňský	Plzeň-sever	Krsy
Jihočeský	Prachatice	Malovice
Ústecký	Louny	Kryry
Olomoucký	Prostějov	Konice
Jihočeský	České Budějovice	Dubné
Plzeňský	Domažlice	Křenovy
Středočeský	Příbram	Křepenice
Jihomoravský	Blansko	Křetín
Plzeňský	Plzeň-město	Plzeň
Plzeňský	Tachov	Planá
Plzeňský	Rokycany	Břasy
Olomoucký	Olomouc	Dlouhá Loučka
Liberecký	Liberec	Křižany

Středočeský	Benešov	Pravonín
Moravskoslezský	Nový Jičín	Kujavy
Pardubický	Svitavy	Kukle
Plzeňský	Klatovy	Hartmanice
Plzeňský	Klatovy	Hartmanice
Vysočina	Havlíčkův Brod	Kunemil
Jihomoravský	Blansko	Kuničky
Královéhradecký	Rychnov nad Kněžnou	Orlické Záhoří
Pardubický	Ústí nad Orlicí	Kunvald
Pardubický	Ústí nad Orlicí	Kunvald
Pardubický	Ústí nad Orlicí	Kunvald
Jihomoravský	Břeclav	Kurdějov
Jihočeský	Strakonice	Kuřimany
Jihomoravský	Hodonín	Kuželov
Středočeský	Praha-východ	Květnice
Zlínský	Zlín	Otrokovice
Olomoucký	Přerov	Potštát
Olomoucký	Prostějov	Suchdol
Jihomoravský	Hodonín	Labuty
Pardubický	Ústí nad Orlicí	Lanškroun
Vysočina	Žďár nad Sázavou	Lavičky

Pardubický	Svitavy	Lavičné
Středočeský	Příbram	Lazsko
Pardubický	Svitavy	Městečko Trnávka
Ústecký	Chomutov	Hrušovany
Jihočeský	Prachatice	Lažiště
Středočeský	Mělník	Ledčice
Jihomoravský	Znojmo	Lechovice
Jihočeský	Tábor	Dolní Hořice
Ústecký	Louny	Lenešice
Vysočina	Pelhřimov	Leskovice
Vysočina	Pelhřimov	Lesná
Vysočina	Třebíč	Lesní Jakubov
Plzeňský	Tachov	Lestkov
Moravskoslezský	Opava	Budišov nad Budišovkou
Jihomoravský	Vyškov	Letonice
Ústecký	Louny	Postoloprty
Ústecký	Louny	Lubenec
Královéhradecký	Jičín	Radim

Ústecký	Teplice	Bžany
Ústecký	Ústí nad Labem	Homole u Panny
Královéhradecký	Rychnov nad Kněžnou	Podbřezí
Středočeský	Praha-východ	Lhota
Olomoucký	Prostějov	Brodek u Konice
Zlínský	Uherské Hradiště	Hradčovice
Olomoucký	Přerov	Lhotka
Vysočina	Žďár nad Sázavou	Ruda
Zlínský	Zlín	Zlín
Vysočina	Havlíčkův Brod	Libice nad Doubravou
Plzeňský	Plzeň-město	Lhůta
Jihočeský	Tábor	Libějice
Jihočeský	Strakonice	Libějovice
Středočeský	Praha-východ	Líbeznice
Vysočina	Havlíčkův Brod	Libice nad Doubravou
Pardubický	Pardubice	Libišany
Ústecký	Louny	Lubenec
Středočeský	Mělník	Liblice
Královéhradecký	Hradec Králové	Libníkovice
Karlovarský	Sokolov	Krajková
Pardubický	Chrudim	Liboměřice
Ústecký	Louny	Libořice
Královéhradecký	Hradec Králové	Libřice
Ústecký	Louny	Lubenec
Pardubický	Ústí nad Orlicí	Lichkov

Moravskoslezský	Bruntál	Lichnov
Olomoucký	Přerov	Potštát
Jihomoravský	Hodonín	Lipov
Ústecký	Ústí nad Labem	Chudarov
Plzeňský	Plzeň-jih	Dolní Lukavice
Ústecký	Most	Lišnice
Královéhradecký	Náchod	Litoboř
Jihočeský	Strakonice	Lnáře
Jihočeský	Strakonice	Kadov
Jihomoravský	Brno-venkov	Loděnice
Hlavní město Praha	Hlavní město Praha	Praha
Plzeňský	Plzeň-sever	Lochousice
Jihomoravský	Brno-venkov	Lomnice
Vysočina	Třebíč	Lomy
Olomoucký	Přerov	Lipník nad Bečvou
Moravskoslezský	Bruntál	Zátor
Středočeský	Kolín	Žiželice
Plzeňský	Klatovy	Myslív
Liberecký	Jablonec nad Nisou	Loužnice
Středočeský	Kolín	Klučov
Plzeňský	Domažlice	Blížejev
Jihočeský	Prachatice	Radhostice
Ústecký	Louny	Lubenec
Zlínský	Kroměříž	Lubná
Plzeňský	Klatovy	Klatovy
Olomoucký	Přerov	Bělotín
Jihomoravský	Blansko	Ludíkov

Pardubický	Ústí nad Orlicí	Lukavice
Pardubický	Ústí nad Orlicí	Luková
Zlínský	Zlín	Lutonina
Olomoucký	Prostějov	Bílovice-Lutotín
Středočeský	Mělník	Lužec nad Vltavou
Jihočeský	Prachatice	Lužice
Plzeňský	Tachov	Bor
Ústecký	Teplice	Bžany
Jihomoravský	Blansko	Lysice
Jihomoravský	Vyškov	Lysovice
Jihočeský	Prachatice	Mahouš
Olomoucký	Olomouc	Majetín
Ústecký	Louny	Blšany
Karlovarský	Cheb	Milíkov
Jihočeský	Český Krumlov	Besednice
Jihočeský	Český Krumlov	Přídolí
Středočeský	Praha-západ	Číčovice
Plzeňský	Tachov	Přimda
Jihočeský	České Budějovice	Sedlec
Středočeský	Mladá Boleslav	Velké Všelisy
Ústecký	Ústí nad Labem	Malečov
Jihočeský	Strakonice	Malenice
Jihomoravský	Brno-venkov	Malešovice

Jihomoravský	Brno-venkov	Malhostovice
Ústecký	Louny	Blatno
Plzeňský	Domažlice	Blížejev
Jihočeský	Prachatice	Malovice
Vysočina	Třebíč	Dešov
Plzeňský	Domažlice	Puclice
Královéhradecký	Rychnov nad Kněžnou	Liberk
Středočeský	Mělník	Malý Újezd
Středočeský	Kutná Hora	Rašovice
Moravskoslezský	Nový Jičín	Mankovice
Vysočina	Jihlava	Markvartice
Vysočina	Třebíč	Markvartice
Královéhradecký	Náchod	Velké Petrovice
Královéhradecký	Rychnov nad Kněžnou	Bílý Újezd
Jihočeský	Tábor	Dolní Hořice
Vysočina	Žďár nad Sázavou	Matějov
Jihomoravský	Brno-venkov	Medlov
Olomoucký	Olomouc	Medlov
Jihomoravský	Vyškov	Medlovice
Jihočeský	Strakonice	Měkynek
Vysočina	Třebíč	Menhartice
Olomoucký	Přerov	Měrovice nad Hanou
Ústecký	Teplice	Měrunice
Plzeňský	Plzeň-sever	Město Touškov
Jihomoravský	Znojmo	Blížkovice
Plzeňský	Domažlice	Mezholezy (dříve okres Horšovský Tý)

Jihočeský	Tábor	Meziříčí
Jihočeský	Český Krumlov	Malonty
Středočeský	Kutná Hora	Petrovice I
Olomoucký	Jeseník	Mikulovice
Jihočeský	Strakonice	Milejovice
Olomoucký	Přerov	Milenov
Vysočina	Jihlava	Milíčov
Plzeňský	Plzeň-jih	Milínov
Jihomoravský	Hodonín	Milotice
Středočeský	Rakovník	Milý
Ústecký	Louny	Velemyšleves
Jihomoravský	Znojmo	Miroslavské Knínice
Vysočina	Žďár nad Sázavou	Mirošov
Vysočina	Jihlava	Mirošov
Ústecký	Teplice	Hrobčice
Středočeský	Benešov	Miřetice
Plzeňský	Plzeň-jih	Ves Touškov
Jihočeský	Písek	Mišovice
Středočeský	Kutná Hora	Uhlířské Janovice
Vysočina	Třebíč	Mladoňovice
Plzeňský	Rokycany	Mlečice
Plzeňský	Tachov	Přimda
Karlovarský	Cheb	Nový Kostel
Středočeský	Praha-východ	Modletice
Vysočina	Třebíč	Mohelno
Jihočeský	Český Krumlov	Mojné
Jihočeský	Český Krumlov	Velešín

Plzeňský	Plzeň-město	Mokrouše
Vysočina	Pelhřimov	Moraveč
Olomoucký	Šumperk	Moravičany
Pardubický	Svitavy	Kamenná Horka
Jihomoravský	Brno-venkov	Moravské Knínice
Moravskoslezský	Bruntál	Moravskoslezský Kočov
Pardubický	Svitavy	Svitavy
Olomoucký	Prostějov	Mořice
Jihomoravský	Vyškov	Mouřínov
Jihočeský	Strakonice	Kadov
Ústecký	Louny	Postoloprty
Plzeňský	Domažlice	Mrákov
Středočeský	Praha-východ	Mratín
Ústecký	Louny	Vroutek
Ústecký	Teplice	Hrobčice
Jihomoravský	Brno-venkov	Pasohlávky
Vysočina	Jihlava	Mysliboř

Jihočeský	Tábor	Myslkovice
Vysočina	Pelhřimov	Pelhřimov
Vysočina	Jihlava	Černíč
Jihočeský	České Budějovice	Nové Hrady
Pardubický	Chrudim	Nabočany
Jihomoravský	Znojmo	Znojmo
Královéhradecký	Náchod	Nahořany
Plzeňský	Domažlice	Blížejov
Jihočeský	České Budějovice	Nové Hrady
Vysočina	Třebíč	Naloučany
Středočeský	Příbram	Nalžovice
Středočeský	Příbram	Nalžovice
Královéhradecký	Rychnov nad Kněžnou	Rokytnice v Orlických horách
Plzeňský	Tachov	Chodský Újezd
Středočeský	Kolín	Nebovidy
Středočeský	Mělník	Nebužely
Plzeňský	Plzeň-sever	Nečtiny
Olomoucký	Olomouc	Olomouc
Ústecký	Louny	Bitozeves
Ústecký	Teplice	Bystřany
Olomoucký	Přerov	Běloutín
Jihomoravský	Vyškov	Němčany
Jihomoravský	Blansko	Němčice
Olomoucký	Prostějov	Němčice nad Hanou

Jihomoravský	Břeclav	Němčičky
Jihočeský	Písek	Slabčice
Jihočeský	Strakonice	Němětice
Vysočina	Pelhřimov	Pelhřimov
Jihočeský	Tábor	Nemyšl
Jihomoravský	Hodonín	Nenkovice
Pardubický	Pardubice	Neratov
Jihočeský	Strakonice	Libějovice
Jihomoravský	Brno-venkov	Nesvačilka
Středočeský	Příbram	Rožmitál pod Třemšínem
Jihočeský	Český Krumlov	Netřebice
Středočeský	Rakovník	Nezabudice
Olomoucký	Prostějov	Nezamyslice
Plzeňský	Plzeň-jih	Nezdřev
Jihomoravský	Brno-venkov	Níhov
Středočeský	Mladá Boleslav	Niměřice
Středočeský	Kolín	Rostoklaty
Jihočeský	Český Krumlov	Nová Ves
Vysočina	Havlíčkův Brod	Nová Ves u Leštiny
Středočeský	Mladá Boleslav	Benátky nad Jizerou
Olomoucký	Olomouc	Horní Loděnice
Jihočeský	České Budějovice	Nové Hrady
Ústecký	Litoměřice	Terezín
Jihomoravský	Břeclav	Přítluky
Vysočina	Žďár nad Sázavou	Nové Veselí
Karlovarský	Cheb	Aš
Jihomoravský	Brno-venkov	Malhostovice
Vysočina	Žďár nad Sázavou	Nyklovice

Středočeský	Příbram	Petrovice
Královéhradecký	Hradec Králové	Obědovice
Jihočeský	Tábor	Dolní Hořice
Středočeský	Mladá Boleslav	Benátky nad Jizerou
Jihočeský	Prachatice	Hracholusky
Ústecký	Louny	Obora
Jihomoravský	Brno-město	Brno
Vysočina	Třebíč	Ocmanice
Liberecký	Jablonec nad Nisou	Jenišovice
Olomoucký	Olomouc	Senice na Hané
Ústecký	Litoměřice	Polepy
Moravskoslezský	Ostrava-město	Olbramice
Královéhradecký	Náchod	Červený Kostelec
Vysočina	Jihlava	Olišany
Jihočeský	Prachatice	Olišovice
Jihočeský	Český Krumlov	Omlenice
Vysočina	Pelhřimov	Ondřejov
Olomoucký	Jeseník	Zlaté Hory
Pardubický	Pardubice	Opatovice nad Labem
Jihomoravský	Brno-venkov	Ořechov
Středočeský	Nymburk	Kněžice

Olomoucký	Prostějov	Koválovice-Osíčany
Středočeský	Příbram	Chrást
Moravskoslezský	Bruntál	Osoblaha
Vysočina	Žďár nad Sázavou	Osová Bítýška
Plzeňský	Domažlice	Velký Malahov
Jihočeský	Český Krumlov	Mašín
Středočeský	Příbram	Ostrov
Královéhradecký	Jičín	Třebnouševy
Zlínský	Uherské Hradiště	Ostrožská Lhota
Zlínský	Uherské Hradiště	Uherský Ostroh
Jihočeský	České Budějovice	Kamenný Újezd
Karlovarský	Karlovy Vary	Otovice
Zlínský	Zlín	Otrokovice
Karlovarský	Cheb	Ovesné Kladruby
Liberecký	Liberec	Paceřice
Karlovarský	Cheb	Lipová
Vysočina	Třebíč	Pálovice
Jihočeský	Jindřichův Hradec	Strmilov
Vysočina	Jihlava	Jihlava
Vysočina	Jihlava	Panenská Rozsírka

Jihočeský	Strakonice	Paračov
Olomoucký	Olomouc	Paseka
Plzeňský	Plzeň-sever	Pastuchovice
Zlínský	Uherské Hradiště	Pašovice
Královéhradecký	Náchod	Náchod
Vysočina	Jihlava	Pavlov
Královéhradecký	Rychnov nad Kněžnou	Pěčín
Liberecký	Jablonec nad Nisou	Rychnov u Jablonce nad Nisou
Liberecký	Liberec	Pěčín
Jihomoravský	Břeclav	Perná
Ústecký	Chomutov	Pesvice
Ústecký	Louny	Petrohrad
Středočeský	Kutná Hora	Petrovice I
Jihomoravský	Znojmo	Petrovice
Vysočina	Třebíč	Petrůvky
Vysočina	Žďár nad Sázavou	Pikárec
Jihočeský	Písek	Slabčice
Plzeňský	Plzeň-sever	Pláně
Karlovarský	Cheb	Tři Sekery
Jihočeský	Český Krumlov	Zlatá Koruna
Pardubický	Pardubice	Pích
Olomoucký	Olomouc	Dlouhá Loučka
Plzeňský	Rokycany	Plískov
Plzeňský	Domažlice	Poběžovice
Královéhradecký	Rychnov nad Kněžnou	Podbřezí
Jihočeský	Prachatice	Malovice

Vysočina	Žďár nad Sázavou	Poděšín
Olomoucký	Přerov	Lipník nad Bečvou
Moravskoslezský	Opava	Budišov nad Budišovkou
Plzeňský	Rokycany	Podmokly
Zlínský	Uherské Hradiště	Podolí
Olomoucký	Přerov	Podolí
Středočeský	Kolín	Bečváry
Pardubický	Pardubice	Podůlšany
Zlínský	Zlín	Pohořelice
Ústecký	Ústí nad Labem	Malečov
Jihočeský	Písek	Mišovice
Pardubický	Pardubice	Opatovice nad Labem
Moravskoslezský	Ostrava-město	Ostrava
Plzeňský	Plzeň-jih	Kasejovice
Jihočeský	Strakonice	Kadov
Plzeňský	Klatovy	Poleň
Vysočina	Pelhřimov	Polesí
Zlínský	Vsetín	Police
Plzeňský	Plzeň-sever	Krsy
Středočeský	Kolín	Polní Chrčice
Královéhradecký	Rychnov nad Kněžnou	Sedloňov
Jihočeský	Český Krumlov	Kaplice

Jihočeský	Tábor	Dolní Hořice
Olomoucký	Šumperk	Postřelmov
Středočeský	Benešov	Postupice
Středočeský	Kladno	Poštovice
Středočeský	Kutná Hora	Potěhy
Jihočeský	Strakonice	Pracejovice
Jihočeský	Tábor	Dolní Hořice
Plzeňský	Rokycany	Mlečice
Středočeský	Benešov	Načeradec
Jihomoravský	Brno-venkov	Pravlov
Pardubický	Pardubice	Pravy
Ústecký	Ústí nad Labem	Malečov
Královéhradecký	Rychnov nad Kněžnou	Liberk
Vysočina	Pelhřimov	Proseč pod Křemešníkem
Vysočina	Žďár nad Sázavou	Prosetín
Středočeský	Příbram	Chotilsko
Jihočeský	Český Krumlov	Dolní Třebonín
Jihočeský	Prachatice	Strunkovice nad Blanicí
Jihočeský	Tábor	Nemyšl
Plzeňský	Plzeň-jih	Předenice
Plzeňský	Plzeň-sever	Přehýšov
Jihočeský	Strakonice	Přechemice
Plzeňský	Plzeň-jih	Přestavlky
Jihomoravský	Brno-venkov	Příbram na Moravě
Jihočeský	Český Krumlov	Přídolí
Středočeský	Rakovník	Přílepy
Vysočina	Třebíč	Jaroměřice nad Rokytnou
Vysočina	Třebíč	Pucov
Moravskoslezský	Karviná	Bohumín
Moravskoslezský	Opava	Pustá Polom

Královéhradecký	Hradec Králové	Račice nad Trotinou
Liberecký	Jablonec nad Nisou	Radčice
Středočeský	Příbram	Petrovice
Královéhradecký	Jičín	Radim
Liberecký	Liberec	Radimovice
Plzeňský	Plzeň-sever	Všeruby
Pardubický	Svitavy	Staré Město
Olomoucký	Přerov	Radkova Lhota
Vysočina	Třebíč	Radkovice u Budče
Vysočina	Třebíč	Radotice
Karlovarský	Karlovy Vary	Toužim
Jihočeský	Český Krumlov	Zlatá Koruna
Karlovarský	Cheb	Mnichov
Plzeňský	Tachov	Přimda
Plzeňský	Plzeň-sever	Bohy
Olomoucký	Přerov	Rakov
Jihočeský	Písek	Bernartice
Královéhradecký	Rychnov nad Kněžnou	Liberk
Vysočina	Jihlava	Rantířov
Královéhradecký	Jičín	Rašín
Jihomoravský	Brno-venkov	Rašov
Jihočeský	Prachatice	Mičovice
Vysočina	Třebíč	Jaroměřice nad Rokytnou
Středočeský	Mladá Boleslav	Smilovice

Vysočina	Pelhřimov	Rodinov
Pardubický	Pardubice	Rohovládova Bělá
Pardubický	Chrudim	Trhová Kamenice
Pardubický	Pardubice	Rohoznice
Jihočeský	Český Krumlov	Brloh
Středočeský	Mladá Boleslav	Rokytovec
Jihomoravský	Brno-venkov	Rosice
Jihomoravský	Vyškov	Rostěnice-Zvonovice
Středočeský	Kolín	Rostoklaty
Středočeský	Benešov	Postupice
Jihočeský	Tábor	Roudná
Plzeňský	Plzeň-jih	Roupov
Ústecký	Litoměřice	Krabčice
Vysočina	Havlíčkův Brod	Slavíkov
Jihomoravský	Blansko	Rozsíčka
Vysočina	Havlíčkův Brod	Rozsochatec
Středočeský	Příbram	Hvožd'any
Ústecký	Teplice	Rtyně nad Bílinou
Středočeský	Rakovník	Ruda
Jihomoravský	Brno-venkov	Rudka
Jihočeský	Písek	Milevsko
Jihomoravský	Blansko	Deštná
Olomoucký	Prostějov	Konice
Vysočina	Jihlava	Růžená
Ústecký	Děčín	Růžová

Karlovarský	Cheb	Libá
Jihomoravský	Znojmo	Rybníky
Středočeský	Mladá Boleslav	Krnsko
Vysočina	Pelhřimov	Olešná
Jihomoravský	Brno-venkov	Lomnice
Plzeňský	Plzeň-jih	Kasejovice
Plzeňský	Tachov	Bezručice
Pardubický	Ústí nad Orlicí	Sázava
Vysočina	Havlíčkův Brod	Sázavka
Středočeský	Mladá Boleslav	Sedlec
Plzeňský	Plzeň-město	Starý Plzenec
Karlovarský	Karlovy Vary	Šemnice
Jihočeský	Tábor	Sedlečko u Soběslavě
Středočeský	Benešov	Veliš
Středočeský	Kolín	Ratboř
Jihomoravský	Blansko	Senetářov
Středočeský	Praha-východ	Sibřina
Plzeňský	Rokycany	Sirá
Vysočina	Žďár nad Sázavou	Sirákov
Ústecký	Louny	Blšany
Karlovarský	Cheb	Mnichov
Středočeský	Mělník	Želízy
Jihočeský	Tábor	Skalice
Jihomoravský	Blansko	Skalice nad Svitavou
Jihomoravský	Brno-venkov	Skalička
Liberecký	Česká Lípa	Skalka u Doks
Karlovarský	Cheb	Hazlov

Plzeňský	Plzeň-jih	Skašov
Plzeňský	Klatovy	Chudenín
Jihočeský	Český Krumlov	Hořice na Šumavě
Plzeňský	Plzeň-jih	Přeštice
Vysočina	Havlíčkův Brod	Skorkov
Středočeský	Mělník	Mšeno
Olomoucký	Olomouc	Skrbeň
Královéhradecký	Rychnov nad Kněžnou	České Meziříčí
Vysočina	Havlíčkův Brod	Skryje
Olomoucký	Prostějov	Skřípov
Jihočeský	Písek	Slabčice
Královéhradecký	Náchod	Slatina nad Úpou
Královéhradecký	Náchod	Slavětín nad Metují
Vysočina	Jihlava	Černíč
Vysočina	Havlíčkův Brod	Slavíkov
Královéhradecký	Náchod	Horní Radechová
Jihomoravský	Vyškov	Slavkov u Brna
Královéhradecký	Náchod	Suchý Důl
Moravskoslezský	Bruntál	Slezské Pavlovice
Zlínský	Zlín	Slopné
Jihomoravský	Blansko	Sloup
Jihomoravský	Znojmo	Slup
Středočeský	Mladá Boleslav	Smilovice

Jihomoravský	Brno-venkov	Pohořelice
Olomoucký	Prostějov	Brodek u Prostějova
Karlovarský	Sokolov	Kraslice
Ústecký	Louny	Blšany
Plzeňský	Plzeň-jih	Soběkury
Zlínský	Kroměříž	Rataje
Jihočeský	Český Krumlov	Soběnov
Olomoucký	Šumperk	Sobotín
Plzeňský	Klatovy	Dlažov
Středočeský	Nymburk	Křinec
Plzeňský	Plzeň-jih	Spálené Poříčí
Jihočeský	Český Krumlov	Český Krumlov
Ústecký	Chomutov	Spořice
Olomoucký	Prostějov	Srbce
Plzeňský	Domažlice	Srbice
Vysočina	Jihlava	Pavlov
Karlovarský	Karlovy Vary	Stanovice
Vysočina	Pelhřimov	Nová Cerekev
Moravskoslezský	Ostrava-město	Stará Ves nad Ondřejnicí
Moravskoslezský	Karviná	Bohumín
Karlovarský	Cheb	Cheb
Středočeský	Příbram	Nový Knín
Pardubický	Pardubice	Starý Mateřov
Plzeňský	Plzeň-město	Starý Plzenec
Pardubický	Svitavy	Stašov
Jihočeský	Jindřichův Hradec	Český Rudolec
Jihočeský	Český Krumlov	Omlenice
Karlovarský	Karlovy Vary	Sadov

Středočeský	Mladá Boleslav	Strenice
Jihočeský	Prachatice	Strunkovice nad Blanicí
Středočeský	Příbram	Rožmitál pod Třemšínem
Olomoucký	Přerov	Hranice
Jihomoravský	Brno-venkov	Střelice
Vysočina	Havlíčkův Brod	Stříbrné Hory
Olomoucký	Přerov	Stříbrnice
Jihočeský	Český Krumlov	Střítež
Liberecký	Liberec	Pěňčín
Plzeňský	Domažlice	Všeruby
Středočeský	Benešov	Studený
Moravskoslezský	Bruntál	Osoblaha
Jihomoravský	Vyškov	Studnice
Středočeský	Praha-východ	Sibřina
Plzeňský	Plzeň-sever	Manětín

Jihočeský	Strakonice	Miloňovice
Jihočeský	Tábor	Sudoměřice u Tábora
Zlínský	Uherské Hradiště	Suchá Loz
Vysočina	Havlíčkův Brod	Havlíčkův Brod
Moravskoslezský	Nový Jičín	Suchdol nad Odrou
Jihočeský	Český Krumlov	Bujanov
Olomoucký	Prostějov	Suchdol
Středočeský	Kutná Hora	Suchdol
Středočeský	Příbram	Prosenická Lhota
Jihomoravský	Blansko	Vavřinec
Královéhradecký	Náchod	Suchý Důl
Ústecký	Litoměřice	Snědovice
Plzeňský	Plzeň-jih	Letiny
Plzeňský	Klatovy	Chudenín
Středočeský	Praha-východ	Kostelec nad Černými lesy
Plzeňský	Klatovy	Svéradice
Středočeský	Benešov	Louňovice pod Blaníkem
Královéhradecký	Náchod	Lhota pod Hoříčkami
Vysočina	Žďár nad Sázavou	Sviny
Středočeský	Kolín	Svojšíce
Královéhradecký	Rychnov nad Kněžnou	Synkov-Slemeno
Jihomoravský	Brno-venkov	Syrovice

Liberecký	Semily	Syřenov
Jihomoravský	Znojmo	Šatov
Vysočina	Žďár nad Sázavou	Uhřínov
Jihomoravský	Brno-venkov	Šerkovice
Středočeský	Praha-východ	Škvorec
Jihomoravský	Blansko	Šošůvka
Jihočeský	Český Krumlov	Dolní Třebonín
Plzeňský	Klatovy	Klatovy
Vysočina	Třebíč	Štěpkov
Jihočeský	České Budějovice	Nové Hrady
Jihomoravský	Znojmo	Štítary
Středočeský	Kolín	Český Brod
Olomoucký	Prostějov	Šubířov
Plzeňský	Klatovy	Švihov
Jihočeský	Prachatice	Drslavice
Karlovarský	Cheb	Tři Sekery
Vysočina	Žďár nad Sázavou	Tasov
Karlovarský	Karlovy Vary	Karlovy Vary
Zlínský	Zlín	Tečovice
Plzeňský	Tachov	Stříbro
Vysočina	Pelhřimov	Těchobuz
Jihomoravský	Brno-venkov	Telnice
Plzeňský	Plzeň-jih	Spálené Poříčí
Plzeňský	Rokycany	Terešov
Ústecký	Litoměřice	Terezín
Karlovarský	Karlovy Vary	Bochov

Olomoucký	Prostějov	Nezamyslice
Středočeský	Příbram	Bohutín
Olomoucký	Prostějov	Tištín
Moravskoslezský	Frýdek-Místek	Třanovice
Pardubický	Svitavy	Třebařov
Jihočeský	České Budějovice	Dubné
Moravskoslezský	Opava	Třebom
Jihočeský	Český Krumlov	Holubov
Olomoucký	Přerov	Tučín
Středočeský	Kolín	Tuklaty
Středočeský	Mělník	Tupadly
Moravskoslezský	Opava	Brumovice
Jihočeský	České Budějovice	Nové Hrady
Olomoucký	Jeseník	Uhelná
Středočeský	Praha-západ	Úhonic
Pardubický	Pardubice	Úhřetická Lhota
Plzeňský	Plzeň-jih	Horšice
Středočeský	Mladá Boleslav	Smilovice
Vysočina	Žďár nad Sázavou	Újezd
Středočeský	Mladá Boleslav	Smilovice
Zlínský	Uherské Hradiště	Újezdec
Středočeský	Kutná Hora	Úmonín
Plzeňský	Domažlice	Únějovice
Pardubický	Pardubice	Urbanice
Vysočina	Pelhřimov	Ústrašín
Vysočina	Pelhřimov	Útěchovice pod Stražištěm
Středočeský	Mělník	Úžice
Liberecký	Semily	Rovensko pod Troskami

Jihočeský	Prachatice	Lhenice
Zlínský	Vsetín	Valašské Příkazy
Jihomoravský	Blansko	Valchov
Jihomoravský	Blansko	Vavřinec
Jihomoravský	Vyškov	Vážany nad Litavou
Jihomoravský	Blansko	Vážany
Zlínský	Uherské Hradiště	Vážany
Jihomoravský	Vyškov	Vážany
Ústecký	Litoměřice	Úštěk
Jihomoravský	Znojmo	Vedrovice
Plzeňský	Plzeň-sever	Velečín
Ústecký	Louny	Velemyšleves
Královéhradecký	Jičín	Veliš
Královéhradecký	Rychnov nad Kněžnou	Čermná nad Orlicí
Královéhradecký	Rychnov nad Kněžnou	Hřibiny-Ledská
Olomoucký	Přerov	Hranice
Moravskoslezský	Nový Jičín	Velké Albrechtice
Jihomoravský	Břeclav	Velké Bílovice
Středočeský	Praha-západ	Číčovice
Královéhradecký	Náchod	Velké Petrovice
Středočeský	Mladá Boleslav	Velké Všelisy
Jihočeský	Prachatice	Strunkovice nad Blanicí
Středočeský	Mělník	Velký Borek
Vysočina	Třebíč	Dešov
Jihomoravský	Znojmo	Velký Karlov

Plzeňský	Domažlice	Velký Malahov
Plzeňský	Tachov	Tachov
Liberecký	Liberec	Černousy
Jihomoravský	Znojmo	Blížkovice
Ústecký	Litoměřice	Krabčice
Královéhradecký	Jičín	Veliš
Jihomoravský	Hodonín	Veselí nad Moravou
Jihomoravský	Brno-venkov	Lomnice
Jihomoravský	Blansko	Vavřinec
Jihočeský	Český Krumlov	Větrní
Zlínský	Kroměříž	Věžky
Vysočina	Pelhřimov	Věžná
Vysočina	Jihlava	Věžnice
Jihočeský	Český Krumlov	Věžovatá Pláně
Ústecký	Louny	Vroutek
Středočeský	Mělník	Vidim
Olomoucký	Jeseník	Vidnava
Královéhradecký	Trutnov	Vilantice
Středočeský	Kutná Hora	Červené Janovice
Olomoucký	Prostějov	Vincencov
Královéhradecký	Jičín	Třebnouševs
Plzeňský	Plzeň-jih	Čmelíny
Olomoucký	Prostějov	Vitčice
Olomoucký	Šumperk	Lukavice
Jihomoravský	Brno-venkov	Vlasatice
Moravskoslezský	Opava	Opava
Zlínský	Kroměříž	Věžky
Královéhradecký	Trutnov	Vlčice

Pardubický	Chrudim	Chrudim
Jihočeský	České Budějovice	Sedlec
Plzeňský	Plzeň-jih	Spálené Poříčí
Plzeňský	Plzeň-sever	Heřmanova Huť
Jihomoravský	Brno-venkov	Vojkovice
Olomoucký	Olomouc	Těšetice
Vysočina	Pelhřimov	Vokov
Královéhradecký	Jičín	Volanice
Středočeský	Benešov	Vracovice
Vysočina	Třebíč	Moravské Budějovice
Plzeňský	Domažlice	Staňkov
Olomoucký	Prostějov	Vranovice-Kelčice
Středočeský	Mladá Boleslav	Vrátno
Moravskoslezský	Nový Jičín	Vražné
Jihočeský	Prachatice	Hracholusky
Zlínský	Kroměříž	Vrbka
Jihočeský	Strakonice	Kadov
Středočeský	Mělník	Hořín
Jihomoravský	Znojmo	Vrbovec
Olomoucký	Prostějov	Vrchoslavice
Královéhradecký	Hradec Králové	Vrchovnice
Ústecký	Louny	Vroutek
Královéhradecký	Jičín	Vršce

Plzeňský	Plzeň-sever	Všehrady
Liberecký	Semily	Všeň
Plzeňský	Domažlice	Všeruby
Jihočeský	České Budějovice	Všemyslice
Ústecký	Chomutov	Hrušovany
Karlovarský	Cheb	Ovesné Kladruby
Vysočina	Pelhřimov	Vysoká Lhota
Středočeský	Mělník	Mělnické Vtelno
Plzeňský	Plzeň-sever	Vysoká Libyně
Středočeský	Mělník	Vysoká
Plzeňský	Tachov	Lestkov
Pardubický	Pardubice	Vyšehněvice
Vysočina	Žďár nad Sázavou	Záblatí
Jihočeský	Prachatice	Záblatí
Jihočeský	Prachatice	Zábrdí
Středočeský	Kolín	Bečváry
Olomoucký	Olomouc	Medlov
Jihočeský	Strakonice	Lnáře
Plzeňský	Plzeň-jih	Hradiště
Jihočeský	Český Krumlov	Mojné
Jihočeský	Písek	Kovářov

Plzeňský	Domažlice	Zahořany
Jihočeský	Tábor	Záhoří
Pardubický	Svitavy	Litomyšl
Jihomoravský	Břeclav	Zaječí
Středočeský	Mělník	Zálezlice
Středočeský	Mladá Boleslav	Velké Všelisy
Jihočeský	Tábor	Tábor
Moravskoslezský	Bruntál	Zátor
Středočeský	Rakovník	Zavidov
Vysočina	Žďár nad Sázavou	Lavičky
Vysočina	Jihlava	Zbilidy
Středočeský	Kutná Hora	Zbraslavice
Plzeňský	Plzeň-sever	Zbůch
Liberecký	Česká Lípa	Doksy
Plzeňský	Klatovy	Plánice
Středočeský	Rakovník	Kolešovice
Středočeský	Rakovník	Čistá
Středočeský	Mladá Boleslav	Zdětín
Jihočeský	Český Krumlov	Bujanov
Středočeský	Mělník	Hořín
Středočeský	Praha-východ	Zeleneč
Ústecký	Louny	Jimlín
Plzeňský	Tachov	Bezručovice
Plzeňský	Plzeň-jih	Chocenice
Zlínský	Uherské Hradiště	Zlámanec

Olomoucký	Jeseník	Zlaté Hory
Vysočina	Pelhřimov	Zlátěnka
Plzeňský	Tachov	Planá
Jihočeský	Český Krumlov	Zubčice
Jihočeský	Tábor	Zvěrotice
Jihočeský	Prachatice	Babice
Plzeňský	Rokycany	Zvíkovec
Jihomoravský	Vyškov	Rostěnice-Zvonovice
Plzeňský	Plzeň-jih	Žákava
Olomoucký	Přerov	Žákovice
Jihočeský	Český Krumlov	Mirkovice
Středočeský	Kutná Hora	Chlístovice
Jihočeský	České Budějovice	Žár
Pardubický	Pardubice	Žárovice
Jihomoravský	Brno-venkov	Žatčany
Jihomoravský	Blansko	Žďár
Jihočeský	Český Krumlov	Kaplice
Jihočeský	Písek	Žďár
Jihomoravský	Brno-město	Brno
Středočeský	Beroun	Žebrák
Olomoucký	Přerov	Želatovice
Plzeňský	Plzeň-město	Chválenice

Olomoucký	Prostějov	Želeč
Jihomoravský	Hodonín	Želetice
Ústecký	Louny	Želkovice
Královéhradecký	Náchod	Žernov
Královéhradecký	Jičín	Židovice
Ústecký	Litoměřice	Židovice
Ústecký	Louny	Libčeves
Plzeňský	Plzeň-sever	Žihle
Ústecký	Teplice	Žim
Jihočeský	Prachatice	Hracholusky
Středočeský	Kolín	Žiželice

Hlavní katastrální území [5]	Forma pozem. úpravy [10]
Adamov u Českých Budějovic	KPÚ
Adamov u Tupadel	KPÚ
Arnoltice	KPÚ
Arnultovice u Lučního Chvojna	KPÚ
Babice u Netolic	KPÚ
Babice u Šternberka	KPÚ
Bačkov	KPÚ
Bačkovice	KPÚ
Bačov	KPÚ
Bahna	KPÚ
Banín	KPÚ
Bánov	KPÚ
Barovice	KPÚ
Bartošovice v Orlických horách	KPÚ
Bečov u Mostu	KPÚ
Bedihošť	KPÚ
Bělá nad Svitavou	KPÚ
Bělá u Turnova	KPÚ
Bělá ve Slezsku	KPÚ
Běloutín	KPÚ
Bezděčín u Jablonce nad Nisou	KPÚ
Bezděkov u Libice nad Doubravou	KPÚ
Bezděkov u Třešti	KPÚ
Bezno	KPÚ
Bílavsko	KPÚ
Bílenec	KPÚ
Bílov	KPÚ

Bílovice	KPÚ
Bílý Potok	KPÚ
Bílý Újezd u Dobrušky	KPÚ
Bitětice	KPÚ
Bítov u Přehýšova	KPÚ
Bitozeves	KPÚ
Blatno u Podbořan	KPÚ
Blinka	KPÚ
Blížejev	KPÚ
Blíževedly	KPÚ
Blížňovice	KPÚ
Blšany	KPÚ
Bludov	KPÚ
Bohuslavice u Hlučína	KPÚ
Bohy	KPÚ
Bochoř	KPÚ
Bojanovice u Zlobic	KPÚ
Boješice	KPÚ
Bojiště u Trutnova	KPÚ
Bolešiny	KPÚ
Bor u Karlových Var	KPÚ

Borkovice	KPÚ
Borotín u Boskovic	KPÚ
Borovany	KPÚ
Boršov	KPÚ
Bořice u Hrochova Týnce	KPÚ
Bořislav	KPÚ
Bosonohy	KPÚ
Bošilec	KPÚ
Bousov	KPÚ
Božejov	KPÚ
Branná	KPÚ
Branná u Šumperka	KPÚ
Bratčice	KPÚ
Bratčice u Potěh	KPÚ
Bratronice u Luštěnic	KPÚ
Bravantice	KPÚ
Brázdím	KPÚ
Brná	KPÚ
Brodek u Konice	KPÚ
Brodek u Přerova	KPÚ
Brodeslavy	KPÚ
Brůdek	KPÚ

Brumovice u Opavy	KPÚ
Brusná	KPÚ
Brušperk	KPÚ
Brzkov	KPÚ
Břevnice	KPÚ
Březí u Blatné	KPÚ
Březí u Malečova	KPÚ
Březí u Mikulova	KPÚ
Březí u Žinkov	KPÚ
Březka u Velké Bíteše	KPÚ
Březno	KPÚ
Březolupy	KPÚ
Břežany	KPÚ
Břežany u Rakovníka	KPÚ
Bříza nad Ohří	KPÚ
Buč	KPÚ
Buček	KPÚ
Budislav	KPÚ
Buková u Třešti	KPÚ
Bukovina u Hradce Králové	KPÚ
Bukovina u Mladotic	KPÚ
Bukvice	KPÚ
Bušanovice	KPÚ
Butovice	KPÚ

Býkev	KPÚ
Býkovice u Louňovic	KPÚ
Bylany u Kutné Hory	KPÚ
Bystřé u Poličky	KPÚ
Bystřany	KPÚ
Bystřany-Světice	KPÚ
Byšice	KPÚ
Býškovice	KPÚ
Cejle	KPÚ
Cekov	KPÚ
Cetoraz	KPÚ
Crhov u Olešnice	KPÚ
Ctiboř u Tachova	KPÚ
Ctidružice	KPÚ
Ctiměřice	KPÚ
Čankovice	KPÚ
Částkov u Tachova	KPÚ
Částkovice	KPÚ
Časy	KPÚ
Čavyně	KPÚ
Čehovice	KPÚ
Čechočovice	KPÚ
Čechyně	KPÚ
Čelčice	KPÚ
Čelina	KPÚ
Čeliv	KPÚ
Čenkov	KPÚ
Čenkov u Bechyně	KPÚ
Čeperka	KPÚ

Čermákovice	KPÚ
Černá v Pošumaví	KPÚ
Černčice u Petrohradu	KPÚ
Černíkovice u Dřevce	KPÚ
Černíny	KPÚ
Červené Pečky	KPÚ
Červené Záhोří	KPÚ
Červený Hrádek u Bečvár	KPÚ
Červený Potok	KPÚ
Červený Újezd u Mukova	KPÚ
Červený Újezd u Zbůchu	KPÚ
Česká Čermná	KPÚ
Čížov	KPÚ
Čmelíny	KPÚ
Čunín	KPÚ
Dachov	KPÚ
Dalov	KPÚ
Daminěves	KPÚ
Damníkov	KPÚ
Darkovice	KPÚ
Deblův	KPÚ
Dehetná	KPÚ

Dešná	KPÚ
Dětkovice u Prostějova	KPÚ
Dětřichov u Svitav	KPÚ
Dětřichovec	KPÚ
Diváky	KPÚ
Dlouhá Loučka	KPÚ
Dlouhé Hradiště	KPÚ
Dlouhé na Moravě	KPÚ
Dlouhoňovice	KPÚ
Dlouhý Újezd	KPÚ
Dobrá Voda u Pacova	KPÚ
Dobročovice	KPÚ

Dobromilice	KPÚ
Dobrošov u Libé	KPÚ
Dobrotice	KPÚ
Dobřejovice	KPÚ
Dolany u Červených Peček	KPÚ
Dolany u Chyjic	KPÚ
Dolany u Jaroměře	KPÚ
Dolany u Pardubic	KPÚ
Dolina u Krajkové	KPÚ
Dolní Brusnice	KPÚ
Dolní Černůtky	KPÚ
Dolní Dlouhá Loučka	KPÚ
Dolní Dvořiště	KPÚ
Dolní Hluboká	KPÚ

Dolní Hořice	KPÚ
Dolní Jablonná	KPÚ
Dolní Jadruž	KPÚ
Dolní Kounice	KPÚ
Dolní Libina	KPÚ
Dolní Lipina	KPÚ
Dolní Morava	KPÚ
Dolní Nakvasovice	KPÚ
Dolní Otaslavice	KPÚ
Dolní Radechová	KPÚ
Dolní Ředice	KPÚ
Dolní Sekyřany	KPÚ
Dolní Skorošice	KPÚ
Dolní Sytová	KPÚ
Dolní Ves	KPÚ
Dolní Vestec	KPÚ
Dolní Vlkyš	KPÚ
Doubí nad Lužnicí	KPÚ
Doubí u Karlových Var	KPÚ
Doubrava u Aše	KPÚ
Doubrava u Lipové	KPÚ
Doubrava u Puclic	KPÚ
Doubravice	KPÚ
Doubravice nad Svitavou	KPÚ
Doubravice u Nedabyle	KPÚ
Doupě	KPÚ
Drahelčice	KPÚ
Drahenice	KPÚ

Drahov	KPÚ
Dražeň	KPÚ
Dražice	KPÚ
Dražkov nad Labem	KPÚ
Drmoul	KPÚ
Drnovice u Vyškova	KPÚ
Dřevčice u Brandýsa nad Labem	KPÚ
Dřevec	KPÚ
Dřevěnice	KPÚ
Dřevnovice	KPÚ
Dřísy	KPÚ
Dubčany u Liběšic	KPÚ
Dubenec	KPÚ
Dubina	KPÚ
Dubné	KPÚ
Dudín	KPÚ
Dunice	KPÚ
Dušejov	KPÚ
Dvorce u Jihlavy	KPÚ
Dvorská	KPÚ
Dyjákovice	KPÚ
Dýšina	KPÚ
Frýdštejn	KPÚ
Frymburk	KPÚ
Grygov	KPÚ
Grymov	KPÚ
Habrkovice	KPÚ
Hajany	KPÚ

Hamry na Šumavě	KPÚ
Hanov u Lestkova	KPÚ
Hartmanice I	KPÚ
Hartmanice II	KPÚ
Hartvíkov	KPÚ
Hašlovice	KPÚ
Hať	KPÚ
Havlíčkova Borová	KPÚ
Hedčany	KPÚ
Herink	KPÚ
Hlasivo	KPÚ
Hlásná Lhota	KPÚ
Hlohovičky	KPÚ
Hlubočany	KPÚ
Hluboké	KPÚ
Hluboké Mašůvky	KPÚ
Hnanice	KPÚ
Hněvnice	KPÚ
Hnojnice	KPÚ
Hodonín	KPÚ
Hodousice	KPÚ

Hodyně u Dřevce	KPÚ
Hojkov	KPÚ
Holešín	KPÚ
Holštejn	KPÚ
Holubí Zhoř	KPÚ
Holubice v Čechách	KPÚ
Horáždovice	KPÚ
Horní Branná	KPÚ
Horní Dlouhá Loučka	KPÚ
Horní Hynčina	KPÚ
Horní Chrášťany	KPÚ
Horní Lánov	KPÚ
Horní Lhota	KPÚ
Horní Lhotice	KPÚ
Horní Lipina	KPÚ
Horní Lipka	KPÚ
Horní Lukavice	KPÚ
Horní Morava	KPÚ
Horní Němčí	KPÚ
Horní Nětčice	KPÚ
Horní Planá	KPÚ
Horní Radechová	KPÚ
Horní Rybníky	KPÚ
Horní Ředice	KPÚ
Horní Sukolom	KPÚ
Horní Ves u Mariánských Lázní	KPÚ
Horní Záblatí	KPÚ

Horní Zálezly	KPÚ
Horosedly	KPÚ
Horusice	KPÚ
Horušany	KPÚ
Hořehledy	KPÚ
Hořenec	KPÚ
Hořice na Šumavě	KPÚ
Hoříkovice	KPÚ
Hořiněves	KPÚ
Hosín	KPÚ
Hostějeves	KPÚ
Hostín u Mělníka	KPÚ
Hostokryje	KPÚ
Hostovice u Pardubic	KPÚ
Hoštice u Volyně	KPÚ
Hovorany	KPÚ
Hrabůvka u Hranic	KPÚ
Hradčovice	KPÚ
Hradec nad Svitavou	KPÚ
Hradec u Stoda	KPÚ
Hradiště nad Berouňkou	KPÚ
Hradiště u Kasejovic	KPÚ
Hradišťský Újezd	KPÚ
Hracholusky u Prachatic	KPÚ

Hranice u Nových Hradů	KPÚ
Hrejkovice	KPÚ
Hrobčice	KPÚ
Hrobice	KPÚ
Hromnice	KPÚ
Hrubčice	KPÚ
Hruška	KPÚ
Hrušov nad Jizerou	KPÚ
Hřibiny	KPÚ
Hřibojedy	KPÚ
Hřivice	KPÚ
Hřivno	KPÚ
Hubenov	KPÚ
Hvozdec u Veverské Bítýšky	KPÚ
Hvozd'any u Bechyně	KPÚ
Hvozd'any u Úněšova	KPÚ
Hynčice u Vražného	KPÚ
Chlístov u Lažišť	KPÚ
Chlístov u Rokytnice nad Rokytinou	KPÚ
Chlístovice	KPÚ
Chloumek	KPÚ
Chloumek u Kasejovic	KPÚ
Chlum nad Berouňkou	KPÚ
Chlum u Dubé	KPÚ
Chlumčany u Přeštic	KPÚ

Chlumec	KPÚ
Chocovice	KPÚ
Chodeč-Zvíkov	KPÚ
Chodová Planá	KPÚ
Chodovská Huť	KPÚ
Chochoatá Lhota	KPÚ
Cholenice	KPÚ
Chotěbudice	KPÚ
Chotětov	KPÚ
Chotěvice	KPÚ
Chotouň	KPÚ
Chouzovy	KPÚ
Chramostek	KPÚ
Chrást u Tohovic	KPÚ
Chrastěšov	KPÚ
Chraštice	KPÚ
Chrástovice	KPÚ
Chrtův	KPÚ
Chrudichromy	KPÚ

Chudčice	KPÚ
Chvalín	KPÚ
Chválov u Pelhřimova	KPÚ
Chvalovice u Netolic	KPÚ
Chýně	KPÚ
Chýšť	KPÚ
Jablečno	KPÚ
Jadrná	KPÚ
Jakub	KPÚ
Jakubovice	KPÚ
Jamně u Jihlavy	KPÚ
Janov u Litomyšle	KPÚ
Janovice u Kravař	KPÚ
Jaroměřice	KPÚ
Jaronice	KPÚ
Jasenice	KPÚ
Javorník u Svitav	KPÚ
Javorník-město	KPÚ
Javorník-ves	KPÚ
Jedov	KPÚ
Jehnice	KPÚ
Jeníkovice u Hradce Králové	KPÚ
Jenišovice u Jablonce nad Nisou	KPÚ
Jeřice	KPÚ
Jestřebice u Kokořína	KPÚ
Ješovice	KPÚ
Jevíčko-předměstí	KPÚ
Jevišovka	KPÚ
Ježená	KPÚ

Jílové u Držkova	KPÚ
Jimlín	KPÚ
Jindice	KPÚ
Jindřichovice pod Smrkem	KPÚ
Jinošov	KPÚ
Jivjany	KPÚ
Jizerní Vtelno	KPÚ
Kačerov u Zdobnice	KPÚ
Kadlín	KPÚ
Kadov u Blatné	KPÚ
Kalivody	KPÚ
Kalubice	KPÚ
Kamberk	KPÚ
Kamenec	KPÚ
Kamenná u Trhových Svinů	KPÚ
Kamenný Újezd	KPÚ
Kamenný Újezd u Nýřan	KPÚ
Kanín	KPÚ
Kaplice	KPÚ
Karle	KPÚ
Karlov u Paseky	KPÚ
Kasaličky	KPÚ
Kbel	KPÚ
Kelčice	KPÚ
Kelníky	KPÚ
Kladenské Rovné	KPÚ
Kladníky	KPÚ
Kladruby u Libice	KPÚ
Kladruby u Teplic	KPÚ

Kláštorec nad Orlicí	KPÚ
Klatovy	KPÚ
Klečaty	KPÚ
Klemov	KPÚ
Klenovice u Soběslavi	KPÚ
Klentnice	KPÚ
Kletné	KPÚ
Klíčov u Mrákova	KPÚ
Klimkovice	KPÚ
Klínovice	KPÚ
Klopina	KPÚ
Klucké Chvalovice	KPÚ
Kněžice u Městce Králové	KPÚ
Kněžice u Podbořan	KPÚ
Kněžice u Ronova	KPÚ
Knínice	KPÚ
Kníničky	KPÚ

Kňovice	KPÚ
Kobeřice ve Slezsku	KPÚ
Kobylí na Moravě	KPÚ
Kocourov u Slavíkova	KPÚ
Kojčice	KPÚ
Koječín u Čepřovic	KPÚ
Kokořín	KPÚ
Kolešovice	KPÚ
Koloveč	KPÚ
Komárov u Napajedel	KPÚ
Komín	KPÚ
Komořany na Moravě	KPÚ
Končice	KPÚ
Konice	KPÚ
Konratice	KPÚ
Kopytov	KPÚ
Korkyně	KPÚ
Korytná	KPÚ
Kostelec u Jičíněvsi	KPÚ
Kostelec u Jihlavy	KPÚ
Kostníky	KPÚ
Košatka nad Odrou	KPÚ

Košice u Soběslavi	KPÚ
Košín	KPÚ
Kotvrdovice	KPÚ
Kout na Šumavě	KPÚ
Koválovice u Tištiny	KPÚ
Kovářov u Potštátu	KPÚ
Kozí Hory	KPÚ
Kozly u Lipové	KPÚ
Kožlí u Myštic	KPÚ
Krabčice u Roudnice nad Labem	KPÚ
Kračín	KPÚ
Krahulov	KPÚ
Králová	KPÚ
Králova Lhota	KPÚ
Králova Lhota u Českého Meziříčí	KPÚ
Krámy	KPÚ
Krapice	KPÚ
Krasejovka	KPÚ

Krasíkov	KPÚ
Krásné u Tří Seker	KPÚ
Krasová	KPÚ
Kratochvilka	KPÚ
Kratušín	KPÚ
Kravaře v Čechách	KPÚ
Krmelín	KPÚ
Krokočín	KPÚ
Krouna	KPÚ
Krsy	KPÚ
Krtely	KPÚ
Kryry	KPÚ
Křemenec	KPÚ
Křenovice u Dubného	KPÚ
Křenovy	KPÚ
Křepenice	KPÚ
Křetín	KPÚ
Křimice	KPÚ
Křínov	KPÚ
Kříše	KPÚ
Křivá	KPÚ
Křižany	KPÚ

Křížov pod Bláníkem	KPÚ
Kujavy	KPÚ
Kukle	KPÚ
Kundratice I	KPÚ
Kundratice II	KPÚ
Kunemil	KPÚ
Kuničky	KPÚ
Kunštát u Orlického Záhoří	KPÚ
Kunvald	KPÚ
Kunvald	KPÚ
Kunvald	KPÚ
Kurdějov	KPÚ
Kuřimany	KPÚ
Kuželov	KPÚ
Květnice	KPÚ
Kvítkovice u Otrokovic	KPÚ
Kyžlířov	KPÚ
Labutice	KPÚ
Labuty	KPÚ
Lanškroun	KPÚ
Lavičky	KPÚ

Lavičné	KPÚ
Lazsko	KPÚ
Lázy	KPÚ
Lažany u Chomutova	KPÚ
Lažiště	KPÚ
Ledčice	KPÚ
Lechovice	KPÚ
Lejčkov	KPÚ
Lenešice	KPÚ
Leskovice	KPÚ
Lesná u Velké Chyšky	KPÚ
Lesní Jakubov	KPÚ
Lestkov	KPÚ
Lesy	KPÚ
Letonice	KPÚ
Levonice	KPÚ
Ležky	KPÚ
Lháň	KPÚ

Lhenice u Bžan	KPÚ
Lhota pod Pannou	KPÚ
Lhota u Dobrušky	KPÚ
Lhota u Dřís	KPÚ
Lhota u Konice	KPÚ
Lhotka u Hradčovic	KPÚ
Lhotka u Přerova	KPÚ
Lhotka u Velkého Meziříčí	KPÚ
Lhotka u Zlína	KPÚ
Lhůta	KPÚ
Lhůta u Tymákova	KPÚ
Libějice	KPÚ
Libějovice	KPÚ
Líbeznice	KPÚ
Libice nad Doubravou	KPÚ
Libišany	KPÚ
Libkovice	KPÚ
Liblice	KPÚ
Libníkovice	KPÚ
Libnov	KPÚ
Liboměřice	KPÚ
Libořice	KPÚ
Libřice	KPÚ
Libyně	KPÚ
Lichkov	KPÚ

Lichnov u Bruntálu	KPÚ
Lipná	KPÚ
Lipov	KPÚ
Lipová pod Blanskem	KPÚ
Lišice u Dolní Lukavice	KPÚ
Lišnice	KPÚ
Litboř	KPÚ
Lnáře	KPÚ
Lnářský Málkov	KPÚ
Loděnice u Moravského Krumlova	KPÚ
Lochkov	KPÚ
Lochousice	KPÚ
Lomnice u Tišnova	KPÚ
Lomy u Jemnice	KPÚ
Loučka	KPÚ
Loučky u Zátoru	KPÚ
Loukonosy	KPÚ
Loužná	KPÚ
Loužnice	KPÚ
Lstiboř	KPÚ
Lštění nad Zubřinou	KPÚ
Lštění u Radhostic	KPÚ
Lubenec	KPÚ
Lubná u Kroměříže	KPÚ
Luby	KPÚ
Lučice na Moravě	KPÚ
Ludíkov	KPÚ

Lukavice v Čechách	KPÚ
Luková	KPÚ
Lutonina	KPÚ
Lutotín	KPÚ
Lužec nad Vltavou	KPÚ
Lužice u Netolic	KPÚ
Lužná u Boru	KPÚ
Lysec	KPÚ
Lysice	KPÚ
Lysovice	KPÚ
Mahouš	KPÚ
Majetín	KPÚ
Malá Černoc	KPÚ
Malá Šitboř	KPÚ
Malče	KPÚ
Malčice-Osek	KPÚ
Malé Čičovice	KPÚ
Malé Dvorce	KPÚ
Malé Chrástřany	KPÚ
Malé Všelisy	KPÚ
Malečov	KPÚ
Malenice	KPÚ
Malešovice	KPÚ

Malhostovice	KPÚ
Malměřice	KPÚ
Malonice nad Zubřinou	KPÚ
Malovičky	KPÚ
Malý Dešov	KPÚ
Malý Malahov	KPÚ
Malý Uhřínov	KPÚ
Malý Újezd	KPÚ
Mančice u Rašovic	KPÚ
Mankovice	KPÚ
Markvartice	KPÚ
Markvartice u Třebíče	KPÚ
Maršov nad Metují	KPÚ
Masty	KPÚ
Mašovice	KPÚ
Matějov	KPÚ
Medlov	KPÚ
Medlov u Uničova	KPÚ
Medlovice	KPÚ
Měkynek	KPÚ
Menhartice	KPÚ
Měrovice nad Hanou	KPÚ
Měrunice	KPÚ
Město Touškov	KPÚ
Městys Blížkovice	KPÚ
Mezholezy u Horšovského Týna	KPÚ

Meziříčí	KPÚ
Meziříčí u Malont	KPÚ
Michalovice	KPÚ
Mikulovice u Jeseníka	KPÚ
Milejovice	KPÚ
Milenov	KPÚ
Milíčov u Jihlavy	KPÚ
Milínov u Nezvěstic	KPÚ
Milotice u Kyjova	KPÚ
Milý	KPÚ
Minice	KPÚ
Miroslavské Knínice	KPÚ
Mirošov u Bobrové	KPÚ
Mirošov u Jihlavy	KPÚ
Mirošovice	KPÚ
Miřetice	KPÚ
Mířovice	KPÚ
Mišovice	KPÚ
Mitrov u Uhlířských Janovic	KPÚ
Mladoňovice na Moravě	KPÚ
Mlečice	KPÚ
Mlýnec pod Přimdou	KPÚ
Mlýnek	KPÚ
Modletice u Dobřejovic	KPÚ
Mohelno	KPÚ
Mojné	KPÚ
Mojné-Skřidla	KPÚ

Mokrouše	KPÚ
Moravec	KPÚ
Moravičany	KPÚ
Moravská Kamenná Horka	KPÚ
Moravské Knínice	KPÚ
Moravský Kočov	KPÚ
Moravský Lačnov	KPÚ
Mořice	KPÚ
Mouřínov	KPÚ
Mračov	KPÚ
Mradice	KPÚ
Mrákov	KPÚ
Mratín	KPÚ
Mukoděly	KPÚ
Mukov	KPÚ
Mušov	KPÚ
Mysliboř	KPÚ

Myslkovice	KPÚ
Myslotín	KPÚ
Myslůvka	KPÚ
Mýtiny	KPÚ
Nabočany	KPÚ
Načeratice	KPÚ
Nahořany nad Metují	KPÚ
Nahošice	KPÚ
Nakolice	KPÚ
Naloučany	KPÚ
Nalžovice	KPÚ
Nalžovické Podhájí	KPÚ
Nebeská Rybná	KPÚ
Neblažov	KPÚ
Nebovidy	KPÚ
Nebužely	KPÚ
Nečtiny	KPÚ
Nedvězí u Olomouce	KPÚ
Nehasice	KPÚ
Nechvalice u Bystřan	KPÚ
Nejdek u Hranic	KPÚ
Němčany	KPÚ
Němčice	KPÚ
Němčice nad Hanou	KPÚ

Němčičky u Hustopečí	KPÚ
Nemějice	KPÚ
Němětice	KPÚ
Nemojov	KPÚ
Nemyšl	KPÚ
Nenkovice	KPÚ
Neratov	KPÚ
Nestanice	KPÚ
Nesvačilka	KPÚ
Nesvačily pod Třemšínem	KPÚ
Netřebice	KPÚ
Nezabudice	KPÚ
Nezamyslice nad Hanou	KPÚ
Nezdřev	KPÚ
Níhov	KPÚ
Niměřice	KPÚ
Nová Ves II	KPÚ
Nová Ves u Brloha	KPÚ
Nová Ves u Leštiny	KPÚ
Nové Benátky	KPÚ
Nové Dvorce	KPÚ
Nové Hrady	KPÚ
Nové Kopisty	KPÚ
Nové Mlýny	KPÚ
Nové Veselí	KPÚ
Nový Ždár	KPÚ
Nuzířov	KPÚ
Nyklovice	KPÚ

Obděnice	KPÚ
Obědovice	KPÚ
Oblajovice	KPÚ
Obodř	KPÚ
Obora u Hracholusk	KPÚ
Obora u Loun	KPÚ
Obřany	KPÚ
Ocmanice	KPÚ
Odolenovice u Jenišovic	KPÚ
Odrlice	KPÚ
Okna u Polep	KPÚ
Olbramice	KPÚ
Olešnice u Červeného Kostelce	KPÚ
Olšany u Telče	KPÚ
Olšovice	KPÚ
Omlenice	KPÚ
Ondřejov u Pelhřimova	KPÚ
Ondřejovice v Jeseníkách	KPÚ
Opatovice nad Labem	KPÚ
Ořechov	KPÚ
Osek	KPÚ

Osíčany	KPÚ
Oslí	KPÚ
Osoblaha	KPÚ
Osová Bítýška	KPÚ
Ostromeč	KPÚ
Ostrov na Šumavě	KPÚ
Ostrov u Tochovic	KPÚ
Ostrov v Podkrkonoší	KPÚ
Ostrožská Lhota	KPÚ
Ostrožské Předměstí	KPÚ
Otmanka	KPÚ
Otovice u Karlových Var	KPÚ
Otrokovice	KPÚ
Ovesné Kladruby	KPÚ
Paceřice	KPÚ
Palič	KPÚ
Pálovice	KPÚ
Palupín	KPÚ
Pančava	KPÚ
Panenská Rozsídka	KPÚ

Paračov	KPÚ
Paseka u Šternberka	KPÚ
Pastuchovice	KPÚ
Pašovice na Moravě	KPÚ
Pavlišov	KPÚ
Pavlov u Stonařova	KPÚ
Pěčín u Rychnova nad Kněžnou	KPÚ
Pelíkovice	KPÚ
Pěncín	KPÚ
Perná	KPÚ
Pesvice	KPÚ
Petrohrad	KPÚ
Petrovice I	KPÚ
Petrovice u Moravského Krumlova	KPÚ
Petrůvky	KPÚ
Pikárec	KPÚ
Písecká Smoleč	KPÚ
Pláně u Plas	KPÚ
Plánská Huť	KPÚ
Plešovice	KPÚ
Plich	KPÚ
Plinkout	KPÚ
Plískov	KPÚ
Poběžovice u Domažlic	KPÚ
Podbřezí	KPÚ
Podeřístě	KPÚ

Poděšín	KPÚ
Podhoří na Moravě	KPÚ
Podlesí nad Odrou	KPÚ
Podmokly nad Berounkou	KPÚ
Podolí nad Olšavou	KPÚ
Podolí u Přerova	KPÚ
Podousy	KPÚ
Podůlšany	KPÚ
Pohořelice u Napajedel	KPÚ
Pohoří u Malečova	KPÚ
Pohoří u Mirovic	KPÚ
Pohřebačka	KPÚ
Polanka nad Odrou	KPÚ
Polánka u Kasejovic	KPÚ
Pole	KPÚ
Poleň	KPÚ
Polesí u Počátek	KPÚ
Police u Valašského Meziříčí	KPÚ
Polínka	KPÚ
Polní Chrčice	KPÚ
Polom v Orlických horách	KPÚ
Porešín	KPÚ

Pořín	KPÚ
Postřelmov	KPÚ
Postupice	KPÚ
Poštovice	KPÚ
Potěhy	KPÚ
Pracejovice	KPÚ
Prasetín	KPÚ
Prašný Újezd	KPÚ
Pravětice	KPÚ
Pravlov	KPÚ
Pravy	KPÚ
Proboštov u Tašova	KPÚ
Prorubky	KPÚ
Proseč pod Křemešníkem	KPÚ
Prosetín u Bystřice nad Pernštejnem	KPÚ
Prostřední Lhota	KPÚ
Prostřední Svince	KPÚ
Protivec	KPÚ
Prudice	KPÚ
Předenice	KPÚ
Přehýšov	KPÚ
Přechovice	KPÚ
Přestavky u Dnešic	KPÚ
Příbram na Moravě	KPÚ
Přídolí	KPÚ
Přílepy	KPÚ
Příložany	KPÚ
Pucov	KPÚ
Pudlov	KPÚ
Pustá Polom	KPÚ

Račice nad Trotinou	KPÚ
Radčice	KPÚ
Radešín	KPÚ
Radim u Jičína	KPÚ
Radimovice u Sychrova	KPÚ
Radimovice u Všerub	KPÚ
Radišov	KPÚ
Radkova Lhota	KPÚ
Radkovice u Budče	KPÚ
Radotice	KPÚ
Radyně	KPÚ
Rájov	KPÚ
Rájov u Mariánských Lázní	KPÚ
Rájov u Třískolup	KPÚ
Rakolusky	KPÚ
Rakov u Hranic	KPÚ
Rakov u Svatkovic	KPÚ
Rampuše	KPÚ
Rantířov	KPÚ
Rašín	KPÚ
Rašov	KPÚ
Ratiborova Lhota	KPÚ
Ratibořice na Moravě	KPÚ
Rejšice	KPÚ

Rodinov	KPÚ
Rohovládova Bělá	KPÚ
Rohozná u Trhové Kamenice	KPÚ
Rohoznice	KPÚ
Rojšín	KPÚ
Rokytovec	KPÚ
Rosice u Brna	KPÚ
Rostěnice	KPÚ
Rostoklaty	KPÚ
Roubíčková Lhota	KPÚ
Roudná nad Lužnicí	KPÚ
Roupov	KPÚ
Rovné pod Řípem	KPÚ
Rovný	KPÚ
Rozsíčka	KPÚ
Rozsochatec	KPÚ
Roželov	KPÚ
Rtyně nad Bílinou	KPÚ
Ruda u Nového Strašecí	KPÚ
Rudka	KPÚ
Rukáveč	KPÚ
Rumberk	KPÚ
Runářov	KPÚ
Růžena	KPÚ
Růžová	KPÚ

Rybáře u Libé	KPÚ
Rybníky na Moravě	KPÚ
Řehnice	KPÚ
Řemenov	KPÚ
Řepka	KPÚ
Řesanice	KPÚ
Řešín	KPÚ
Sázava u Lanškrouna	KPÚ
Sázavka	KPÚ
Sedlec u Benátek nad Jizerou	KPÚ
Sedlec u Starého Plzece	KPÚ
Sedlečko u Karlových Var	KPÚ
Sedlečko u Soběslavě	KPÚ
Sedlečko u Veliše	KPÚ
Sedlov	KPÚ
Senetářov	KPÚ
Sibřina	KPÚ
Sirá	KPÚ
Sirákov	KPÚ
Siřem	KPÚ
Sítiny	KPÚ
Sitné	KPÚ
Skalice nad Lužnicí	KPÚ
Skalice nad Svitavou	KPÚ
Skalička u Tišnova	KPÚ
Skalka u Doks	KPÚ
Skalka u Hazlova	KPÚ

Skašov	KPÚ
Skelná Huť	KPÚ
Skláře na Šumavě	KPÚ
Skočice u Přeštic	KPÚ
Skorkov u Herálce	KPÚ
Skramouš	KPÚ
Skrbeň	KPÚ
Skršice	KPÚ
Skryje u Golčova Jeníkova	KPÚ
Skřípov	KPÚ
Slabčice	KPÚ
Slatina nad Úpou	KPÚ
Slavětín nad Metují	KPÚ
Slaviboř	KPÚ
Slavíkov u Chotěboře	KPÚ
Slavíkov u Náchoda	KPÚ
Slavkov u Brna	KPÚ
Slavný	KPÚ
Slezské Pavlovice	KPÚ
Slopné	KPÚ
Sloup v Moravském krasu	KPÚ
Slup	KPÚ
Smilovice u Luštěnic	KPÚ

Smolín	KPÚ
Sněhotice	KPÚ
Sněžná	KPÚ
Soběchleby u Podbořan	KPÚ
Soběkury	KPÚ
Sobělice	KPÚ
Soběnov	KPÚ
Sobotín	KPÚ
Soustov	KPÚ
Sovenice	KPÚ
Spálené Poříčí	KPÚ
Spolí-Nové Spolí	KPÚ
Spořice	KPÚ
Srbce na Moravě	KPÚ
Srbice u Kolovče	KPÚ
Stajiště	KPÚ
Stanovice	KPÚ
Stanovice u Nové Cerekve	KPÚ
Stará Ves nad Ondřejnicí	KPÚ
Starý Bohumín	KPÚ
Starý Hrozňatov	KPÚ
Starý Knín	KPÚ
Starý Mateřov	KPÚ
Starý Plzenec	KPÚ
Stašov	KPÚ
Stoječín	KPÚ
Stradov u Kaplice	KPÚ
Stráň	KPÚ

Strenice	KPÚ
Strunkovice nad Blanicí	KPÚ
Strýčkovy	KPÚ
Středolesí	KPÚ
Střelice u Brna	KPÚ
Stříbrné Hory u Přibyslavi	KPÚ
Stříbrnice nad Hanou	KPÚ
Střítež u Kaplice	KPÚ
Střížovice u Pěnčína	KPÚ
Studánky u Všerub	KPÚ
Studený	KPÚ
Studnice u Osoblahy	KPÚ
Studnice u Vyškova	KPÚ
Stupice	KPÚ
Stvolny	KPÚ

Sudkovice	KPÚ
Sudoměřice u Tábora	KPÚ
Suchá Loz	KPÚ
Suchá u Havlíčkova Brodu	KPÚ
Suchdol nad Odrou	KPÚ
Suchdol u Bujanova	KPÚ
Suchdol u Konice	KPÚ
Suchdol u Kutné Hory	KPÚ
Suchdol u Prosenické Lhoty	KPÚ
Suchdol v Moravském krasu	KPÚ
Suchý Důl	KPÚ
Sukorady	KPÚ
Svářkov	KPÚ
Svatá Kateřina u Chudenína	KPÚ
Svatbín	KPÚ
Svéradice	KPÚ
Světlá pod Blaníkem	KPÚ
Světlá u Hoříček	KPÚ
Sviny u Křižanova	KPÚ
Svojšice u Kouřimi	KPÚ
Synkov	KPÚ
Syrovice	KPÚ

Syřenov	KPÚ
Šatov	KPÚ
Šeborov	KPÚ
Šerkovice	KPÚ
Škvorec	KPÚ
Šošůvka	KPÚ
Štěkře	KPÚ
Štěpánovice u Klatov	KPÚ
Štěpkov	KPÚ
Štiptoň	KPÚ
Štítary na Moravě	KPÚ
Štolmíř	KPÚ
Šubířov	KPÚ
Švihov u Klatov	KPÚ
Švihov u Lažišť	KPÚ
Tachovská Huť	KPÚ
Tasov	KPÚ
Tašovice	KPÚ
Tečovice	KPÚ
Těchlovice u Stříbra	KPÚ
Těchobuz	KPÚ
Telnice u Brna	KPÚ
Těnovice	KPÚ
Terešov	KPÚ
Terezín	KPÚ
Těšetice u Bochova	KPÚ

Těšice u Nezamyslic	KPÚ
Tisová u Bohutína	KPÚ
Tištín	KPÚ
Třanovice	KPÚ
Třebařov	KPÚ
Třebín	KPÚ
Třebom	KPÚ
Třísov	KPÚ
Tučín	KPÚ
Tuklaty	KPÚ
Tupadly	KPÚ
Úblo	KPÚ
Údolí u Nových Hradů	KPÚ
Uhelná	KPÚ
Úhonice	KPÚ
Úhřetická Lhota	KPÚ
Újezd u Horšic	KPÚ
Újezd u Luštěnic	KPÚ
Újezd u Žďáru nad Sázavou	KPÚ
Újezdec u Luštěnic	KPÚ
Újezdec u Osvětiman	KPÚ
Úmonín	KPÚ
Únějovice	KPÚ
Urbanice	KPÚ
Ústrašín	KPÚ
Útěchovice pod Stražištěm	KPÚ
Úžice u Kralup nad Vltavou	KPÚ
Václaví	KPÚ

Vadkov	KPÚ
Valašské Příkazy	KPÚ
Valchov	KPÚ
Vavřinec na Moravě	KPÚ
Vážany nad Litavou	KPÚ
Vážany u Boskovic	KPÚ
Vážany u Uherského Hradiště	KPÚ
Vážany u Vyškova	KPÚ
Vědlice	KPÚ
Vedrovice	KPÚ
Velečín	KPÚ
Velemyšleves	KPÚ
Veliš u Jičina	KPÚ
Velká Čermná nad Orlicí	KPÚ
Velká Ledská	KPÚ
Velká u Hranic	KPÚ
Velké Albrechtice	KPÚ
Velké Bílovice	KPÚ
Velké Číčovice	KPÚ
Velké Petrovice	KPÚ
Velké Všelisy	KPÚ
Velký Bor u Strunkovic	KPÚ
Velký Borek	KPÚ
Velký Dešov	KPÚ
Velký Karlov	KPÚ

Velký Malahov	KPÚ
Velký Rapotín	KPÚ
Ves	KPÚ
Ves Blížkovice	KPÚ
Vesce pod Řípem	KPÚ
Vesec u Jičína	KPÚ
Veselí nad Moravou	KPÚ
Veselí u Lomnice	KPÚ
Veselice na Moravě	KPÚ
Větrní	KPÚ
Věžky	KPÚ
Věžná	KPÚ
Věžnice	KPÚ
Věžovatá Pláně	KPÚ
Vidhostice	KPÚ
Vidim	KPÚ
Vidnava	KPÚ
Vilantice	KPÚ
Vilémovice u Červených Janovic	KPÚ
Vincencov	KPÚ
Vinice v Podkrkonoší	KPÚ
Víska	KPÚ
Vitčice na Moravě	KPÚ
Vlachov	KPÚ
Vlasatice	KPÚ
Vlaštovičky	KPÚ
Vlčí Doly	KPÚ
Vlčice u Trutnova	KPÚ

Vlčnov u Chrudimi	KPÚ
Vlhlavy	KPÚ
Vlkov u Spáleného Poříčí	KPÚ
Vlkýš	KPÚ
Vojkovice u Židlochovic	KPÚ
Vojnice u Olomouce	KPÚ
Vokov u Rynárce	KPÚ
Volanice	KPÚ
Vracovice	KPÚ
Vranín	KPÚ
Vránov	KPÚ
Vranovice	KPÚ
Vrátno	KPÚ
Vražné u Oder	KPÚ
Vrbice u Žitné	KPÚ
Vrbka u Sulimova	KPÚ
Vrbno	KPÚ
Vrbno u Mělníka	KPÚ
Vrbovec	KPÚ
Vrchoslavice	KPÚ
Vrchovnice	KPÚ
Vroutek	KPÚ
Vršce	KPÚ

Všehrady u Kralovic	KPÚ
Všeň	KPÚ
Všeruby u Kdyně	KPÚ
Všeteč	KPÚ
Vysočany u Chomutova	KPÚ
Vysočany u Ovesných Kladrub	KPÚ
Vysoká Lhota	KPÚ
Vysoká Libeň	KPÚ
Vysoká Libyně	KPÚ
Vysoká u Mělníka	KPÚ
Vysoké Jamné	KPÚ
Vyšehněvice	KPÚ
Záblatí u Osové Bítýšky	KPÚ
Záblatí u Prachatic	KPÚ
Zábrdí u Lažišť	KPÚ
Zadní Hrádek	KPÚ
Zadní Újezd	KPÚ
Zahorčice u Lnář	KPÚ
Zahorčičky	KPÚ
Záhorkovice	KPÚ
Zahořany	KPÚ

Zahořany u Domažlic	KPÚ
Záhoří u Bechyně	KPÚ
Záhrad'	KPÚ
Zaječí	KPÚ
Zálezlice	KPÚ
Zamachy	KPÚ
Zárybnická Lhota	KPÚ
Zátor	KPÚ
Zavidov	KPÚ
Závist u Velkého Meziříčí	KPÚ
Zbilidy	KPÚ
Zbraslavice	KPÚ
Zbůch	KPÚ
Zbyny	KPÚ
Zbyslav u Klatov	KPÚ
Zderaz u Kolečovic	KPÚ
Zdeslav u Rakovníka	KPÚ
Zdětín u Benátek nad Jizerou	KPÚ
Zdíky	KPÚ
Zelčín	KPÚ
Zeleneč	KPÚ
Zeměchy u Loun	KPÚ
Zhořec u Bezdržic	KPÚ
Zhůř	KPÚ
Zlámanec	KPÚ

Zlaté Hory v Jeseníkách	KPÚ
Zlátenka	KPÚ
Zliv nad Mží	KPÚ
Zubčice	KPÚ
Zvěrotice	KPÚ
Zvěřetice	KPÚ
Zvíkovec	KPÚ
Zvonovice	KPÚ
Žákava	KPÚ
Žakovice	KPÚ
Žaltice	KPÚ
Žandov	KPÚ
Žár u Nových Hradů	KPÚ
Žáravice	KPÚ
Žatčany	KPÚ
Žďár u Blanska	KPÚ
Žďár u Kaplice	KPÚ
Žďár u Protivína	KPÚ
Žebětín	KPÚ
Žebrák	KPÚ
Želatovice	KPÚ
Želčany	KPÚ

Želeč na Hané	KPÚ
Želetice u Kyjova	KPÚ
Želkovice u Loun	KPÚ
Žernov u České Skalice	KPÚ
Židovice	KPÚ
Židovice nad Labem	KPÚ
Židovice u Hnojnic	KPÚ
Žihle	KPÚ
Žim	KPÚ
Žitná u Netolic	KPÚ
Žiželice nad Cidlinou	KPÚ

Důvod zahájení PÚ [20]	Výměra ZP v hlavním KÚ [22]	Předpokládaná výměra obvodu pozem. úpravy [25]
Hlavní impulz od obce	74	75,00
Žádost vlastníků nadpoloviční výměry ZP	22,57	280,00
Žádost vlastníků nadpoloviční výměry ZP	221	512,05
scelení a zpřístupnění pozemků	294	359,00
Hlavní impulz od obce; Žádost vlastníků nadpoloviční výměry	345,05	388,93
Hlavní impulz od obce; Realizace protierozních opatření;	426,9	590,00
Žádost vlastníků nadpoloviční výměry ZP	323,6	323,60
Hlavní impulz od obce; Realizace protierozních opatření;	500,7	706,24
Realizace protierozních opatření; Realizace protipovodňových	124,57	
Žádost vlastníků nadpoloviční výměry ZP	42,03	89,00
Realizace protipovodňových opatření; Řešení přídělů nebo nedokončeného scelování; Zpřístupnění pozemků	794,03	980,00
Realizace protierozních opatření; Řešení přídělů nebo nedokončeného scelování; Realizace staveb; Přeložka silnice I/50 - obchvat	1204	1 185,00
Žádost vlastníků nadpoloviční výměry ZP	91,42	115,00
Řešení přídělů nebo nedokončeného scelování; Určení správy pozemků PF ČR a LČR	533,16	1 311,75
Žádost vlastníků nadpoloviční výměry ZP	1174,8	1 296,00
Hlavní impulz od obce; Realizace protierozních opatření; Realizace protipovodňových opatření; Řešení přídělů nebo nedokončeného scelování; Vlastní iniciativa PÚ	509,41	596,40
Realizace protipovodňových opatření; Řešení přídělů nebo nedokončeného scelování	822	980,00
Hlavní impulz od obce; složité uživatelské vztahy	327	296,00
Hlavní impulz od obce; Realizace protierozních opatření; Realizace protipovodňových opatření	168,58	149,00
Hlavní impulz od obce; z rozhodnutí PÚ Přerov	1279,76	
Zpřístupnění pozemků; žádosti vlastníků	320,42	271,78
Žádost vlastníků nadpoloviční výměry ZP	398	523,00
Realizace protierozních opatření; Žádost vlastníků nadpoloviční výměry ZP; Zpřístupnění pozemků	169	222,00
narovnání užívacích a vlastnických vztahů	795,77	800,00
Hlavní impulz od obce; z podnětu PÚ	327,6	651,00
Realizace staveb	187	632,00
Realizace staveb; Zpřístupnění pozemků	731,41	979,72

Hlavní impulz od obce; Realizace protierožních opatření; Řešení přídělů nebo nedokončeného scelování; Spolufinancování z prostředků PF ČR	393,43	500,00
Realizace protierožních opatření; zvýšení ek. stability, řešení st. pozemků, zájem uživatele	936	1 015,00
Hlavní impulz od obce; intenzivní zem. využití	282,93	310,46
Žádost vlastníků nadpoloviční výměry ZP	201,8	276,39
Řešení přídělů nebo nedokončeného scelování; Zpřístupnění pozemků; Pozemkový fond ČR	264	304,00
Realizace staveb	699	777,31
Řešení přídělů nebo nedokončeného scelování	435,55	657,00
Realizace protierožních opatření; Žádost vlastníků nadpoloviční výměry ZP; Zpřístupnění pozemků	171,6	183,00
Hlavní impulz od obce; Řešení přídělů nebo nedokončeného scelování	262	303,00
Žádost vlastníků nadpoloviční výměry ZP	571,19	676,10
Hlavní impulz od obce; Realizace protipovodňových opatření; Realizace staveb; Zpřístupnění pozemků; návaznost na dokončenou souseď	318,28	333,00
Řešení přídělů nebo nedokončeného scelování	628,14	700,00
Žádost vlastníků nadpoloviční výměry ZP; Zpřístupnění pozemků	1014	1 469,75
Hlavní impulz od obce; Realizace protierožních opatření; Realizace protipovodňových opatření	956,41	945,00
Hlavní impulz od obce; Realizace protierožních opatření; Žádost vlastníků nadpoloviční výměry ZP; Zpřístupnění pozemků	332	332,00
Řešení přídělů nebo nedokončeného scelování	628,5	
Hlavní impulz od obce; Realizace protipovodňových opatření; Žádost vlastníků nadpoloviční výměry ZP; návaznost na provedené KPÚ	175	143,00
z podnětu PÚ, harmonogram	216	232,04
Realizace protierožních opatření; Řešení přídělů nebo nedokončeného scelování; Zpřístupnění pozemků; Zpracován projekt PEO před zah.KPÚ	302	291,00
Hlavní impulz od obce; Realizace protipovodňových opatření	50,12	52,30
nesoulad údajů KN se stavem ve skutečnosti	425,05	

Žádost vlastníků nadpoloviční výměry ZP	643	1 500,00
Řešení přídělů nebo nedokončeného scelování	448	470,00
Hlavní impulz od obce	670	765,00
Realizace protipovodňových opatření; ochrana vodního zdroje Hubenov	178	214,00
Hlavní impulz od obce; Realizace staveb; zpřístupnění pozemků vlastníků	298,27	281,50
Žádost vlastníků nadpoloviční výměry ZP; scelení a zpřístupnění pozemků	288	540,00
Realizace protierozních opatření; Realizace protipovodňových opatření; žádosti vlastníků menší než nadpoloviční výměry KPÚ	401,2	300,00
liniová stavba D3	498	
Hlavní impulz od obce; Realizace protierozních opatření; Realizace staveb; Žádost vlastníků nadpoloviční výměry ZP	332,72	368,00
Realizace staveb; stavba silnice I/34	419,45	900,00
Žádost vlastníků nadpoloviční výměry ZP	811	811,00
Řešení přídělů nebo nedokončeného scelování; žádost PF ČR	615	1 046,00
Hlavní impulz od obce; Žádost vlastníků nadpoloviční výměry ZP	522,7	538,00
Žádost vlastníků nadpoloviční výměry ZP	488,4	795,00
Řešení přídělů nebo nedokončeného scelování	290,11	290,11
Realizace protierozních opatření; Realizace protipovodňových opatření; Realizace staveb	870,69	862,00
Hlavní impulz od obce	480	530,00
Žádost vlastníků nadpoloviční výměry ZP	178	261,00
Hlavní impulz od obce; Realizace protierozních opatření; Realizace protipovodňových opatření; Řešení přídělů nebo nedokončeného scelování; Zpřístupnění pozemků; Návaznost na KPÚ v okolních k.ú., územní obvod jedné obce	466,84	593,00
Hlavní impulz od obce	557	
Hlavní impulz od obce; Realizace protierozních opatření; Žádost vlastníků nadpoloviční výměry ZP; Zpřístupnění pozemků	196	215,00
Hlavní impulz od obce; Žádost vlastníků nadpoloviční výměry ZP	155	200,00

Realizace protierozních opatření; Realizace protipovodňových opatření; Řešení přídělů nebo nedokončeného scelování; Vlastní iniciativa PÚ	1405	1 657,00
Hlavní impulz od obce; soukromý sektor ve většině k.ú	133,26	146,00
Zpřístupnění pozemků; obnova kat .operátu poz.úpravou	767	820,00
Žádost vlastníků nadpoloviční výměry ZP; ne	535	605,00
Žádost vlastníků nadpoloviční výměry ZP	199	220,00
Hlavní impulz od obce; Žádost vlastníků nadpoloviční výměry ZP	384	500,00
Hlavní impulz od obce; Žádost vlastníků nadpoloviční výměry ZP	132	260,00
Hlavní impulz od obce; Realizace protipovodňových opatření; Řešení přídělů nebo nedokončeného scelování; Žádost vlastníků nadpoloviční výměry ZP; Zpřístupnění pozemků	1015,6	1 020,00
Hlavní impulz od obce; Realizace protierozních opatření; Žádost vlastníků nadpoloviční výměry ZP; Zpřístupnění pozemků	389	391,00
Zpřístupnění pozemků	354	385,00
hospodaření na pozemcích	288	
Hlavní impulz od obce; Realizace protierozních opatření	918	950,00
Hlavní impulz od obce	628,09	780,00
Hlavní impulz od obce; sloučení malých řemenových parcel	561,5	757,00
Žádost vlastníků nadpoloviční výměry ZP; ne	137,65	189,00
Řešení přídělů nebo nedokončeného scelování	139	224,00
Hlavní impulz od obce; Realizace protierozních opatření; Žádost vlastníků nadpoloviční výměry ZP; Zpřístupnění pozemků	176	268,00
Žádost vlastníků nadpoloviční výměry ZP	262	350,00
Žádost vlastníků nadpoloviční výměry ZP; ne	340,12	515,00
Realizace protipovodňových opatření; Žádost vlastníků nadpoloviční výměry ZP	314,4	314,00
Hlavní impulz od obce; Realizace protierozních opatření; Žádost vlastníků nadpoloviční výměry ZP	237	290,00
Hlavní impulz od obce	329	500,00
Hlavní impulz od obce; Žádost vlastníků nadpoloviční výměry ZP	395,41	350,00
Realizace staveb; Zpřístupnění pozemků	1065	961,00

Hlavní impulz od obce; Žádost vlastníků nadpoloviční výměry ZP	371	408,00
Žádost vlastníků nadpoloviční výměry ZP	258,29	356,00
Žádost vlastníků nadpoloviční výměry ZP	421,4	580,00
Hlavní impulz od obce; Realizace protierozních opatření; Realizace protipovodňových opatření; Žádost vlastníků nadpoloviční výměry ZP	787	954,10
Realizace staveb	185	185,00
Realizace staveb	241	283,00
Hlavní impulz od obce	801	
Řešení přídělů nebo nedokončeného scelování	479,4	
Hlavní impulz od obce; ochrana vodního zdroje	426,79	595,00
Žádost vlastníků nadpoloviční výměry ZP	255	295,00
Žádost vlastníků nadpoloviční výměry ZP; žádné	562,94	1 135,39
Realizace protierozních opatření; Realizace protipovodňových opatření; Realizace staveb; úprava kat.hranice s k.ú. Louka	287	381,00
Hlavní impulz od obce; Zpřístupnění pozemků	513	588,00
Žádost vlastníků nadpoloviční výměry ZP	705,8	744,00
Vlastní iniciativa PÚ; Zpřístupnění pozemků	154,43	154,00
Hlavní impulz od obce; Realizace staveb; Žádost vlastníků nadpoloviční výměry ZP; návaznost na sousední KPÚ k.ú.	369,76	410,00
Hlavní impulz od obce; Zpřístupnění pozemků	267,65	305,00
Žádost vlastníků nadpoloviční výměry ZP	523	523,00
připravovaná trasa R 35	221	
Hlavní impulz od obce; Realizace protierozních opatření; Žádost vlastníků nadpoloviční výměry ZP; Zpřístupnění pozemků	172,44	128,00
Hlavní impulz od obce; Realizace protierozních opatření; Realizace protipovodňových opatření; Realizace staveb; Vlastní iniciativa PÚ; Návrh a realizace regionálního ÚSES Čehovice	614,06	650,06
Hlavní impulz od obce; Žádost vlastníků nadpoloviční výměry ZP; Zpřístupnění pozemků	242,15	375,00
Řešení přídělů nebo nedokončeného scelování; rekonstrukce přídělů	401	445,00
Hlavní impulz od obce; Realizace protierozních opatření; Požadavek rozhodujícího vlastníka a uživatele pozemků	432,52	459,00
Žádost vlastníků nadpoloviční výměry ZP	301	608,00
Žádost vlastníků nadpoloviční výměry ZP	135,12	166,00
Hlavní impulz od obce	107	117,00
Žádost vlastníků nadpoloviční výměry ZP	112	126,00
Realizace staveb; Zpřístupnění pozemků	563	455,00

Žádost vlastníků nadpoloviční výměry ZP	255,12	271,00
Řešení přídělů nebo nedokončeného scelování; Zpřístupnění pozemků	1758	1 772,00
Realizace staveb	207,03	337,00
Hlavní impulz od obce; Realizace protierozních opatření; Žádost vlastníků nadpoloviční výměry ZP	249	332,00
Žádost vlastníků nadpoloviční výměry ZP	186,42	195,00
Žádost vlastníků nadpoloviční výměry ZP	488,64	535,00
Realizace staveb; Žádost vlastníků nadpoloviční výměry ZP; dálnice D3-306/1	202	140,00
Vlastní iniciativa PÚ; Zpřístupnění pozemků; z vlastního podnětu	263	260,00
Hlavní impulz od obce; Realizace protierozních opatření; Řešení přídělů nebo nedokončeného scelování; Zpřístupnění pozemků; obnova katastrálního operátu	409,6	555,00
Hlavní impulz od obce; Žádost vlastníků nadpoloviční výměry ZP	131	290,00
Realizace protierozních opatření; Řešení přídělů nebo nedokončeného scelování; Pozemkový fond ČR	140	141,00
Hlavní impulz od obce; Žádost vlastníků nadpoloviční výměry ZP; přístup k pozemkům	202,6	
Žádost vlastníků nadpoloviční výměry ZP	253,7	300,00
Hlavní impulz od obce; Realizace protierozních opatření; Realizace protipovodňových opatření; Žádost vlastníků nadpoloviční výměry ZP	173	173,00
Hlavní impulz od obce; Realizace protierozních opatření; Realizace protipovodňových opatření; Žádost vlastníků nadpoloviční výměry ZP; Návaznost na KPÚ v okolních k.ú.	459	459,00
Hlavní impulz od obce; Žádost vlastníků nadpoloviční výměry ZP; Zpřístupnění pozemků	50,84	111,30
Řešení přídělů nebo nedokončeného scelování; Žádost vlastníků nadpoloviční výměry ZP; požadavek PF	516	590,00
Žádost vlastníků nadpoloviční výměry ZP	287,9	
Hlavní impulz od obce; Realizace protierozních opatření; Realizace protipovodňových opatření; Řešení přídělů nebo nedokončeného scelování; Realizace staveb; Žádost vlastníků nadpoloviční výměry ZP; obnova operátu, příděl	912	885,00
Hlavní impulz od obce; rozpad zemědělského družstva	418,93	470,53
Realizace protierozních opatření; Realizace staveb; Vlastní iniciativa PÚ; Zpřístupnění pozemků; návaznost na již schválenou KP	279	283,00
Zpřístupnění pozemků; požadavek Katastr. pracoviště Tachov-návaznost na dokončenou obnovu operátu KN v intravilánu, odstranění parcel ZE	359,12	230,00

Hlavní impulz od obce; Realizace protierožních opatření; Realizace protipovodňových opatření; Řešení přídělů nebo nedokončeného scelování; Zpřístupnění pozemků; Ná vaznost na KPÚ v okolních k.ú., územní obvod jedné obce	233,54	285,00
Hlavní impulz od obce; Realizace protierožních opatření; Realizace protipovodňových opatření; Vlastní iniciativa PÚ; Řešení lokality teras bývalých meruňkových sadů	355,4	505,30
Řešení přídělů nebo nedokončeného scelování; Žádost Pozemkového fondu ČR	763	796,00
Hlavní impulz od obce; Realizace staveb; žádosti o JPÚ, vodohospodářská opatření, nepřístupné pozemky	278	301,00
Hlavní impulz od obce; Realizace protierožních opatření; Realizace protipovodňových opatření; Řešení přídělů nebo nedokončeného scelování; Realizace staveb; Žádost vlastníků nadpoloviční výměry ZP	486	560,00
Realizace protierožních opatření; Realizace protipovodňových opatření; Řešení přídělů nebo nedokončeného scelování	958	1 061,00
Hlavní impulz od obce; Realizace protierožních opatření; Realizace protipovodňových opatření	246	454,00
Hlavní impulz od obce; Realizace protierožních opatření; Žádost vlastníků nadpoloviční výměry ZP	537	821,00
Hlavní impulz od obce; Realizace protierožních opatření; Realizace protipovodňových opatření; Zpřístupnění pozemků; obnova katastrálního operátu	390,04	301,00
Zpřístupnění pozemků; z podnětu PÚ	264	278,00
Řešení přídělů nebo nedokončeného scelování; Žádost vlastníků nadpoloviční výměry ZP; nedokončené scelování	414	414,00
Silniční okruh Úvaly	322	360,00

Realizace protierozních opatření; Realizace protipovodňových opatření; Řešení přídělů nebo nedokončeného scelování; Zpřístupnění pozemků; Spolufinancování z prostředků PF ČR	708,96	739,00
Hlavní impulz od obce; Žádost vlastníků nadpoloviční výměry ZP; ne	116,08	140,00
Hlavní impulz od obce; Realizace protierozních opatření; Realizace staveb; sváznost území	455	
výstavba SOKP. stavba 512	322	382,00
Žádost vlastníků nadpoloviční výměry ZP	285	287,00
zahájeno z podnětu PÚ. scelení	267	
Hlavní impulz od obce; Realizace staveb; uspořádání vlastnických držeb	578,87	580,00
Hlavní impulz od obce; Zpřístupnění pozemků	598	567,63
Hlavní impulz od obce; Zpřístupnění pozemků	104	173,00
Hlavní impulz od obce; Realizace protierozních opatření; Realizace protipovodňových opatření; Zpřístupnění pozemků	245,5	400,00
Hlavní impulz od obce	176	176,00
Realizace protierozních opatření; Realizace protipovodňových opatření; Řešení přídělů nebo nedokončeného scelování; Žádost vlastníků nadpoloviční výměry ZP	1202	1 200,00
Zpřístupnění pozemků; REALIZACE RYCHLOSTNÍ KOMUNIKACE	436	527,00
Hlavní impulz od obce	236	389,00

Hlavní impulz od obce; Řešení přidělů nebo nedokončeného scelování; Žádost vlastníků nadpoloviční výměry ZP	404	544,00
Žádost vlastníků nadpoloviční výměry ZP	253	343,00
Hlavní impulz od obce; Realizace protierozních opatření	621	705,00
státní statek Brno dal všem vlastníkům výpověď z užívání a žádosti vlastníků	603,78	551,80
Žádost vlastníků nadpoloviční výměry ZP	665	665,00
Žádost vlastníků nadpoloviční výměry ZP; dopravní propojení soused. k.ú., kde je ukončena KPÚ	147,75	191,00
Hlavní impulz od obce; Realizace protierozních opatření; Řešení přidělů nebo nedokončeného scelování; Žádost vlastníků nadpoloviční výměry ZP; obnova operátu, přiděl, změna kat.hranice	363	300,00
Hlavní impulz od obce; Žádost vlastníků nadpoloviční výměry ZP	194,08	155,96
Hlavní impulz od obce; Realizace protierozních opatření; Realizace protipovodňových opatření; Vlastní iniciativa PÚ; Zpřístupnění pozemků; Sloučení k.ú. Horní Otaslavice a k.ú. Dolní Otaslavice do k.ú. Dolní Otaslavice	626	638,00
Hlavní impulz od obce; Realizace protierozních opatření; Realizace protipovodňových opatření	264,32	
připravovaná trasa R 35	890	890,00
Řešení přidělů nebo nedokončeného scelování; Pozemkový fond ČR	196	203,00
konfliktní zatímní užívání	724	744,76
Hlavní impulz od obce; Realizace staveb	317	320,00
Realizace protierozních opatření; Realizace protipovodňových opatření; Realizace staveb; stavba rychlostní komunikace R/49	652	652,00
Realizace staveb; Žádost vlastníků nadpoloviční výměry ZP	138,28	160,00
Hlavní impulz od obce; Realizace protierozních opatření; Pozemkový fond ČR	196	232,00
Realizace staveb; IV. žel. koridor	207	352,00
vypořádání náhradních pozemků	114,21	70,00
Hlavní impulz od obce; Žádost vlastníků nadpoloviční výměry ZP; ne	85,1	381,83
Realizace protierozních opatření; Zpřístupnění pozemků	250,19	317,65
Hlavní impulz od obce; Realizace protierozních opatření; Řešení přidělů nebo nedokončeného scelování; Žádost vlastníků nadpoloviční výměry ZP	172	187,00
Vlastní iniciativa PÚ; navazuje na KPÚ Vrátno	173,8	180,00
Hlavní impulz od obce; Realizace protierozních opatření; Realizace protipovodňových opatření	500	511,00
liniová stavba dálnice D3	379	160,00
Žádost vlastníků nadpoloviční výměry ZP; ne	165,6	215,00
Hlavní impulz od obce; Realizace protierozních opatření; Žádost vlastníků nadpoloviční výměry ZP; ŽP, ekologická stabilita	385	387,00
Řešení přidělů nebo nedokončeného scelování	440	513,00

Žádost vlastníků nadpoloviční výměry ZP	517	1 068,00
Hlavní impulz od obce; Žádost vlastníků nadpoloviční výměry ZP	426	430,00
Vlastní iniciativa PÚ; Zpřístupnění pozemků; podnět města Benátky n. J - projekt revitalizace Jizery	251,1	230,00
Hlavní impulz od obce; Žádost vlastníků nadpoloviční výměry ZP	265	274,00
Hlavní impulz od obce; Zpřístupnění pozemků	363	431,00
Hlavní impulz od obce; Žádost vlastníků nadpoloviční výměry ZP	638	613,00
Hlavní impulz od obce	487	518,00
k.ú. s ukončeným restitučním řízením	305	377,00
Žádost vlastníků nadpoloviční výměry ZP	464	486,00
Hlavní impulz od obce; Realizace protierozních opatření; Realizace protipovodňových opatření; Řešení přídělů nebo nedokončeného scelování; Realizace staveb; Vlastní iniciativa PÚ; Návaznost na KPÚ v okolních k.ú.	344,17	375,00
Hlavní impulz od obce; Žádost vlastníků nadpoloviční výměry ZP; větrná eroze	616	
Řešení přídělů nebo nedokončeného scelování	187,39	206,00
Hlavní impulz od obce; Realizace protierozních opatření; Realizace protipovodňových opatření; Řešení přídělů nebo nedokončeného scelování; zpřístupnění pozemků, realizace ÚSES	912	1 230,00
Žádost vlastníků nadpoloviční výměry ZP; ne	81,74	159,00
Hlavní impulz od obce	297	369,00
Žádost vlastníků nadpoloviční výměry ZP; ne	544	820,00
Hlavní impulz od obce; Žádost vlastníků nadpoloviční výměry ZP	232,57	331,40
ochrana vodního zdroje	313,8	459,00
Hlavní impulz od obce; ochrana vodního zdroje	206	307,00
Hlavní impulz od obce; dokončení pozemkových úprav v jižní části okresu	231,5	192,00
Žádost vlastníků nadpoloviční výměry ZP	1556,3	1 800,00
Hlavní impulz od obce; Realizace protierozních opatření; Realizace protipovodňových opatření	272	272,00
Hlavní impulz od obce; Zpřístupnění pozemků; žádosti vlastníků	387,69	336,27
Řešení přídělů nebo nedokončeného scelování; Zpřístupnění pozemků	1646	1 030,00
Hlavní impulz od obce; Realizace protierozních opatření; Realizace protipovodňových opatření	532	1 091,00
Žádost vlastníků nadpoloviční výměry ZP	86,2	82,00
Hlavní impulz od obce; Žádost vlastníků nadpoloviční výměry ZP; Zpřístupnění pozemků	267	338,65
Hlavní impulz od obce; Žádost vlastníků nadpoloviční výměry ZP	216,8	216,80

Hlavní impulz od obce; Žádost vlastníků nadpoloviční výměry ZP	330,21	972,00
z podnětu PÚ	365	401,00
Žádost vlastníků nadpoloviční výměry ZP; Zpřístupnění pozemků	156,7	169,00
Žádost vlastníků nadpoloviční výměry ZP	21,7	149,00
Žádost vlastníků nadpoloviční výměry ZP	86	174,00
Zpřístupnění pozemků; ŽÁDOST VLASTNÍKŮ O PROVEDENÍ KPÚ-MÉNĚ NEŽ 50%	349	290,00
Hlavní impulz od obce; navrácení pozemků občanu Polsk	1233,29	1 219,57
Realizace protierozních opatření; Realizace protipovodňových opatření; Žádost vlastníků nadpoloviční výměry ZP	823,28	846,00
Hlavní impulz od obce; Realizace protierozních opatření; Žádost vlastníků nadpoloviční výměry ZP; Zpřístupnění pozemků	245	405,00
výstavba SOKP-stavba 512	240	255,00
Žádost vlastníků nadpoloviční výměry ZP	696	997,00
Hlavní impulz od obce; Řešení přídělů nebo nedokončeného scelování; Žádost vlastníků nadpoloviční výměry ZP; Zpřístupnění pozemků	136	418,00
Žádost vlastníků nadpoloviční výměry ZP; narůstající počet provedených JPÚ - přes 50 % výměry k.ú.	289	301,00
Řešení přídělů nebo nedokončeného scelování; požadavek KÚ a PF	674	775,00
Hlavní impulz od obce; rozpad a zánik JZD Jinošov	277,07	
Žádost vlastníků nadpoloviční výměry ZP	527,1	463,00
Žádost vlastníků nadpoloviční výměry ZP	370,54	375,00
Řešení přídělů nebo nedokončeného scelování	343	697,00
Hlavní impulz od obce; navazuje na KPÚ Želkovice	186,14	224,00
Hlavní impulz od obce; Realizace protipovodňových opatření; Žádost vlastníků nadpoloviční výměry ZP	1159,63	2 300,00
Hlavní impulz od obce; Žádost vlastníků nadpoloviční výměry ZP	336,4	435,19

k.ú. s dokončeným restitučním řízením, navazující na sousední KPÚ	310	454,00
Hlavní impulz od obce; ochrana vodního zdroje	347,85	642,15
Realizace protierozních opatření; Realizace protipovodňových opatření	135	193,00
Realizace protierozních opatření; Realizace protipovodňových opatření; CHKO Moravský kras	105	110,00
Hlavní impulz od obce; uspořádání vlastnických vztahů	508	608,00
Hlavní impulz od obce; Realizace protierozních opatření; Realizace protipovodňových opatření; Žádost vlastníků nadpoloviční výměry ZP	350	507,00
Hlavní impulz od obce	279,1	301,00
Realizace protierozních opatření; Realizace staveb; velké množství uživatelských směn	826,3	880,00
Hlavní impulz od obce; Řešení přídělů nebo nedokončeného scelování; požadavek PF	88	103,00
Řešení přídělů nebo nedokončeného scelování	759	906,00
Hlavní impulz od obce; Žádost vlastníků nadpoloviční výměry ZP; Zpřístupnění pozemků	172	191,00
Hlavní impulz od obce; Realizace protierozních opatření; Realizace protipovodňových opatření; Řešení přídělů nebo nedokončeného scelování; řešení přístupů na pozemky	484	855,00
Žádost vlastníků nadpoloviční výměry ZP	583,12	887,65
Žádost vlastníků nadpoloviční výměry ZP	175	216,00
Žádost vlastníků nadpoloviční výměry ZP; ne	190,4	280,00
Hlavní impulz od obce; Řešení přídělů nebo nedokončeného scelování; Realizace staveb; Zpřístupnění pozemků	540	670,00
Realizace protierozních opatření; Realizace staveb; Zpřístupnění pozemků; liniová stavba-obchvat-ŘSD	544	550,00
Zpřístupnění pozemků; změna katastrální hranice	102	30,00
Hlavní impulz od obce; Realizace protierozních opatření; Realizace protipovodňových opatření; Žádost vlastníků nadpoloviční výměry ZP	973	1 060,00
Řešení přídělů nebo nedokončeného scelování	447	
Řešení přídělů nebo nedokončeného scelování; Zpřístupnění pozemků; na žádost Pozemkového fondu z důvodu upřesnění a rekonstrukce hranic přídělů	1307	1 200,00
Hlavní impulz od obce; Realizace protierozních opatření; Realizace protipovodňových opatření; přístup na pozemky	317,25	
Hlavní impulz od obce; Realizace protierozních opatření; Realizace protipovodňových opatření	161,82	
Hlavní impulz od obce; Realizace protipovodňových opatření; Žádost vlastníků nadpoloviční výměry ZP	789	789,00
Realizace protierozních opatření; Realizace protipovodňových opatření; Žádost vlastníků nadpoloviční výměry ZP	237,9	280,00
Žádost vlastníků nadpoloviční výměry ZP; ne	230,8	263,00
Hlavní impulz od obce; Realizace protipovodňových opatření; Řešení přídělů nebo nedokončeného scelování; Žádost vlastníků nadpoloviční výměry ZP; Zpřístupnění pozemků	152,45	323,00

Hlavní impulz od obce; Žádost vlastníků nadpoloviční výměry ZP	131	253,00
Hlavní impulz od obce; Žádost vlastníků nadpoloviční výměry ZP	570	
Realizace staveb; dálnice D3-308	556	1 278,00
Hlavní impulz od obce; Realizace protierozních opatření	155	155,00
Hlavní impulz od obce; Realizace protierozních opatření; Realizace protipovodňových opatření	383	449,00
Řešení přídělů nebo nedokončeného scelování	204,36	267,00
Žádost vlastníků nadpoloviční výměry ZP; Zpřístupnění pozemků	347	500,00
Žádost vlastníků nadpoloviční výměry ZP	111,01	96,00
Hlavní impulz od obce	333,3	311,00
liniová stavba dálnice D3	463	590,00
Žádost vlastníků nadpoloviční výměry ZP	126,2	190,00
Hlavní impulz od obce; Žádost vlastníků nadpoloviční výměry ZP	256	286,00
Hlavní impulz od obce; Žádost vlastníků nadpoloviční výměry ZP; zahájení PÚ v sousedním k.ú.	2611938	295,00
Zpřístupnění pozemků; Návaznost na již zpracovanou KPÚ	435	435,00
Hlavní impulz od obce; Žádost vlastníků nadpoloviční výměry ZP	318,9	322,00
Hlavní impulz od obce; Realizace protipovodňových opatření; Žádost vlastníků nadpoloviční výměry ZP	1519	2 000,00
Realizace staveb; výstavba D47, 4704	102,6	90,00
Hlavní impulz od obce; Realizace protierozních opatření; Realizace protipovodňových opatření	411	449,00
Realizace protipovodňových opatření; Žádost vlastníků nadpoloviční výměry ZP	1868	2 008,00
Realizace protierozních opatření; Řešení přídělů nebo nedokončeného scelování; Zpřístupnění pozemků	440	510,00
Hlavní impulz od obce; Žádost vlastníků nadpoloviční výměry ZP; Zpřístupnění pozemků; narůstající počet provedených JPÚ - přes 50 % výměry k.ú.	211	211,00
Hlavní impulz od obce; Realizace protierozních opatření; Zpřístupnění pozemků	562	562,00
Hlavní impulz od obce; Realizace protierozních opatření; Realizace protipovodňových opatření; Žádost vlastníků nadpoloviční výměry ZP	148	149,00
Hlavní impulz od obce; Žádost vlastníků nadpoloviční výměry ZP; Zpřístupnění pozemků	573,06	630,00

Řešení přídělů nebo nedokončeného scelování	415	430,00
Hlavní impulz od obce; Realizace protipovodňových opatření; Žádost vlastníků nadpoloviční výměry ZP	470	604,00
Realizace protierozních opatření	318	367,00
Realizace staveb; Zpřístupnění pozemků	578	583,00
Hlavní impulz od obce; Realizace protierozních opatření; Realizace protipovodňových opatření; Zpřístupnění pozemků	369	557,00
Hlavní impulz od obce; Realizace protierozních opatření; Vlastní iniciativa PÚ; Nesoulady v KN, stav ŽP, návaznost na ukončené KPÚ v okolních k.ú.	749,36	771,81
Hlavní impulz od obce; Realizace protierozních opatření; Realizace protipovodňových opatření; Vlastní iniciativa PÚ; Zpřístupnění pozemků; Návaznost na KPÚ v okolních k.ú., propojení obcí Hruška a Němčice na Hané	429,5	488,00
174 ha - žádosti PF ČR a vlastníků	408	400,00
Hlavní impulz od obce	104,86	120,00
Hlavní impulz od obce; Realizace protierozních opatření; Realizace protipovodňových opatření; Žádost vlastníků nadpoloviční výměry ZP; řešení přístupů na pozemky	321	462,76
Žádost vlastníků nadpoloviční výměry ZP; řešení chmelnic	391,8659	59,00
navazuje na k.ú. Zdětín	339,3	361,00
ochrana zdroje pitné vody	188,5	243,00
Hlavní impulz od obce; Žádost vlastníků nadpoloviční výměry ZP	216,66	216,00
Žádost vlastníků nadpoloviční výměry ZP	547	1 000,00
Realizace protierozních opatření; Realizace staveb; Žádost vlastníků nadpoloviční výměry ZP; Zpřístupnění pozemků	281	300,00
Realizace staveb; Zpřístupnění pozemků	501,72	472,00
Hlavní impulz od obce; Žádost vlastníků nadpoloviční výměry ZP	106,13	100,00
Žádost vlastníků nadpoloviční výměry ZP	308,32	
Žádost vlastníků nadpoloviční výměry ZP	484,03	675,00
Žádost vlastníků nadpoloviční výměry ZP	341,33	399,00
Hlavní impulz od obce; Realizace protierozních opatření; Zpřístupnění pozemků	224	372,00
Hlavní impulz od obce; Žádost vlastníků nadpoloviční výměry ZP	441,7	490,00
Žádost vlastníků nadpoloviční výměry ZP	633,49	665,00
Realizace protierozních opatření; Realizace staveb; Zpřístupnění pozemků; liniová stavba-obchvat-RSD	511	550,00

Žádost vlastníků nadpoloviční výměry ZP; Zpřístupnění pozemků	248	250,00
Hlavní impulz od obce; Žádost vlastníků nadpoloviční výměry ZP; ne	215,4	256,00
Zpřístupnění pozemků; REALIZACE RYCHLOSTNÍ KOMUNIKAC	210	229,00
Hlavní impulz od obce; Řešení přidělů nebo nedokončeného scelování; požadavek PF ČR a KP Tachov	847,57	1 105,00
Hlavní impulz od obce; Žádost vlastníků nadpoloviční výměry ZP; ne	157,55	186,00
Hlavní impulz od obce; Žádost vlastníků nadpoloviční výměry ZP; Zpřístupnění pozemků	135,44	174,61
Hlavní impulz od obce; Realizace staveb; Zpřístupnění pozemků	410,34	500,00
Realizace protipovodňových opatření; Žádost vlastníků nadpoloviční výměry ZP	475,64	
Zpřístupnění pozemků; navazuje na KPÚ Sedlec a Zdětín	846,16	890,00
Hlavní impulz od obce; Realizace protierozních opatření; Realizace protipovodňových opatření; Řešení přidělů nebo nedokončeného scelování; Žádost vlastníků nadpoloviční výměry ZP	1053,31	2 012,50
Žádost vlastníků nadpoloviční výměry ZP	520	538,00
Hlavní impulz od obce; Realizace protierozních opatření; Realizace protipovodňových opatření; Realizace staveb; liniová stavba - obchvat - ŘSD	130	143,00
Žádost vlastníků nadpoloviční výměry ZP	203,76	
uspořádání vlastnických práv	431	465,00
Hlavní impulz od obce; Zpřístupnění pozemků; vyjasnění majetkoprávních vztahů k pozemkům	67,8	250,00
Řešení přidělů nebo nedokončeného scelování; Realizace staveb	541	628,00
Hlavní impulz od obce; Žádost vlastníků nadpoloviční výměry ZP	607,19	661,00
Žádost vlastníků nadpoloviční výměry ZP	476	515,00
Řešení přidělů nebo nedokončeného scelování	212	235,00

Hlavní impulz od obce; Realizace staveb; Žádost vlastníků nadpoloviční výměry ZP	313,14	280,00
z podnětu PÚ	259	282,00
Žádost vlastníků nadpoloviční výměry ZP	89	89,00
Hlavní impulz od obce; Řešení přídělů nebo nedokončeného scelování; Žádost vlastníků nadpoloviční výměry ZP; Zpřístupnění pozemků	324,83	359,84
Hlavní impulz od obce; Žádost vlastníků nadpoloviční výměry ZP	400	656,40
Realizace staveb	381	381,00
Žádost vlastníků nadpoloviční výměry ZP; Zpřístupnění pozemků	128,98	170,00
Řešení přídělů nebo nedokončeného scelování; Žádost Pozemkového fondu ČR	250,3	412,70
Hlavní impulz od obce; Realizace staveb; Žádost vlastníků nadpoloviční výměry ZP; stavebník	525,44	1 220,00
Realizace protipovodňových opatření; Řešení přídělů nebo nedokončeného scelování; Zpřístupnění pozemků; obnova katastrálního operátu, příděl	267	322,00
Žádost vlastníků nadpoloviční výměry ZP	455,23	648,00
Řešení přídělů nebo nedokončeného scelování; Realizace staveb; rychlostní komunikace R35	1235,65	1 247,00
Žádost vlastníků nadpoloviční výměry ZP	159,21	214,72
Řešení přídělů nebo nedokončeného scelování; nedok. scelování z 30.let 20.st.	9096	
Hlavní impulz od obce; Realizace protipovodňových opatření	258	268,00
Hlavní impulz od obce; Žádost vlastníků nadpoloviční výměry ZP; žádosti vlastníků	535,27	
Hlavní impulz od obce; Zpřístupnění pozemků	408,82	360,00
zatímní užívání	263,71	320,00
Řešení přídělů nebo nedokončeného scelování; zatímní užívání	720	813,00
Žádost vlastníků nadpoloviční výměry ZP	188,87	
Zpřístupnění pozemků; žádosti vlastníků menší než nadpol.výměra KPÚ, ochrana ZPF	120	120,00
Hlavní impulz od obce; Žádost vlastníků nadpoloviční výměry ZP	550,3	537,00
Realizace protierozních opatření; Zpřístupnění pozemků; žádosti vlastníků	295,17	400,00
Hlavní impulz od obce	455	455,00
Řešení přídělů nebo nedokončeného scelování	195,5	196,00
Řešení přídělů nebo nedokončeného scelování	146	165,00
Zpřístupnění pozemků	747,35	750,00
Hlavní impulz od obce; Řešení přídělů nebo nedokončeného scelování	999,6	1 280,00
ochrana vodního zdroje Hubenov	307,5	432,00

Zpřístupnění pozemků; žádost PF ČR	242,18	300,00
Žádost vlastníků nadpoloviční výměry ZP	448,98	487,00
Hlavní impulz od obce; Žádost vlastníků nadpoloviční výměry ZP	371,86	453,00
Hlavní impulz od obce; Zpřístupnění pozemků	579	642,00
Žádost vlastníků nadpoloviční výměry ZP; 0	343	413,00
Hlavní impulz od obce; Žádost vlastníků nadpoloviční výměry ZP	392,93	557,00
Zpřístupnění pozemků; řešení užívacích - vlastnických vztahů	589,18	587,00
Řešení přídělů nebo nedokončeného scelování	201	559,00
Žádost vlastníků nadpoloviční výměry ZP	418	
Hlavní impulz od obce; Žádost vlastníků nadpoloviční výměry ZP	193	298,00
Hlavní impulz od obce; návaznost na sousední KÚ	109	421,00
Hlavní impulz od obce; návaznost na vedlejší k.ú.	139	182,00
Hlavní impulz od obce; umožnění hospodaření více subj	777,85	822,20
Hlavní impulz od obce; Realizace protierozních opatření; Realizace protipovodňových opatření; usnesení vlády č. 444/08 ÚSES	289,06	471,00
Řešení přídělů nebo nedokončeného scelování; Zpřístupnění pozemků	420	465,00
liniová stavba dálnice D3	1060	1 130,00
Realizace protierozních opatření; Řešení přídělů nebo nedokončeného scelování; Pozemkový fond ČR	236	310,00
Realizace staveb; výstavba dálnice	277	282,00
REALIZACE RYCHLOSTNÍ KOMUNIKAC	428	392,64
Realizace protipovodňových opatření; Řešení přídělů nebo nedokončeného scelování; Žádost vlastníků nadpoloviční výměry ZP	1081	1 300,00
Hlavní impulz od obce; Řešení přídělů nebo nedokončeného scelování; Žádost vlastníků nadpoloviční výměry ZP	194,4	200,00
Realizace staveb	171	200,00
Hlavní impulz od obce	359,21	250,00
Řešení přídělů nebo nedokončeného scelování; Spolufinancování z prostředků PF ČR	324,98	352,00
Hlavní impulz od obce; Zpřístupnění pozemků	211	276,00
Řešení přídělů nebo nedokončeného scelování; Zpřístupnění pozemků	174	206,00
Žádost vlastníků nadpoloviční výměry ZP	284,6	303,00
Žádost vlastníků nadpoloviční výměry ZP	101,92	104,21
Realizace staveb	216	242,00

Hlavní impulz od obce; Realizace protierozních opatření; Realizace protipovodňových opatření; Řešení přídělů nebo nedokončeného scelování; obnova operátu	990	
Hlavní impulz od obce; Realizace protipovodňových opatření	64,73	67,00
Žádost vlastníků nadpoloviční výměry ZP	328	400,00
Hlavní impulz od obce; Realizace protierozních opatření; Zpřístupnění pozemků	106	110,00
Realizace staveb; IV. žel. koridor	417	618,00
Hlavní impulz od obce; Řešení přídělů nebo nedokončeného scelování	415	450,00
Realizace protierozních opatření; Realizace staveb	432,52	424,84
Hlavní impulz od obce; Realizace protierozních opatření; Řešení přídělů nebo nedokončeného scelování; Žádost vlastníků nadpoloviční výměry ZP	843,5	852,00
Realizace staveb; Zpřístupnění pozemků	1124,75	1 061,45
Hlavní impulz od obce; Žádost vlastníků nadpoloviční výměry ZP; Zpřístupnění pozemků	184,22	227,00
Žádost vlastníků nadpoloviční výměry ZP	416	480,00
Žádost vlastníků nadpoloviční výměry ZP	313	524,00
Hlavní impulz od obce; Žádost vlastníků nadpoloviční výměry ZP; návaznost na KPÚ Dubečno	836	1 106,00
Řešení přídělů nebo nedokončeného scelování	930,27	1 169,00
Hlavní impulz od obce; Realizace protierozních opatření; Realizace staveb; návaznost na již zahájené KPÚ	415,65	415,00
Řešení přídělů nebo nedokončeného scelování; ne	620	1 065,00
Hlavní impulz od obce; žádosti vlastníků menší než nadpoloviční výměra KPÚ, ochrana ZPF	120	

Žádost vlastníků nadpoloviční výměry ZP	438	
Hlavní impulz od obce; Realizace protierozních opatření; Realizace protipovodňových opatření; čerpání z protipovodňových fondů	1231,58	1 159,00
Hlavní impulz od obce; Žádost vlastníků nadpoloviční výměry ZP	1947,1	1 968,70
Žádost vlastníků nadpoloviční výměry ZP	175,6	265,00
Hlavní impulz od obce; Realizace protipovodňových opatření; Zpřístupnění pozemků; zpracovaná studie protipovodňových opatření	445	565,00
Hlavní impulz od obce; Žádost vlastníků nadpoloviční výměry ZP	205	200,00
	254,11	279,37
Hlavní impulz od obce; Žádost vlastníků nadpoloviční výměry ZP; návaznost na rekonstrukci přídělů	1004	1 065,00
Hlavní impulz od obce; Realizace protierozních opatření; Žádost vlastníků nadpoloviční výměry ZP	668	761,00
Hlavní impulz od obce; Realizace protierozních opatření; Realizace protipovodňových opatření	238	211,00
Zpřístupnění pozemků; žádosti vlastníků menší než nadpoloviční výměry KPÚ	431,8	330,00
Řešení přídělů nebo nedokončeného scelování; požadavek KÚ	486	548,00
Realizace staveb; výstavba dálnice D11	469	496,00
Hlavní impulz od obce; Realizace protierozních opatření; Realizace protipovodňových opatření; Řešení přídělů nebo nedokončeného scelování; Zpřístupnění pozemků; Požadavek KP Prostějov, nesoulady v KN	957,95	975,00
Řešení přídělů nebo nedokončeného scelování	111,1	139,30
Hlavní impulz od obce	169,8	121,00
Žádost vlastníků nadpoloviční výměry ZP	190	266,00
Realizace protierozních opatření; Realizace protipovodňových opatření; Žádost vlastníků nadpoloviční výměry ZP; Zpřístupnění pozemků	674	690,00
zahájeno z podnětu PÚ. scelení	208	
Řešení přídělů nebo nedokončeného scelování	419,12	863,00
Hlavní impulz od obce; Řešení přídělů nebo nedokončeného scelování; Žádost vlastníků nadpoloviční výměry ZP	683,16	748,00
Zpřístupnění pozemků	412,01	463,00

Realizace staveb; dálnice D3-307	711	1 032,00
Realizace staveb; Žádost vlastníků nadpoloviční výměry ZP; dálnice D3-306/1	138	182,00
Hlavní impulz od obce; Realizace protierozních opatření; Žádost vlastníků nadpoloviční výměry ZP	350	364,00
Hlavní impulz od obce; Realizace protierozních opatření; Řešení přídělů nebo nedokončeného scelování; Žádost vlastníků nadpoloviční výměry ZP	742	868,00
Hlavní impulz od obce; Realizace protierozních opatření; Realizace protipovodňových opatření; Řešení přídělů nebo nedokončeného scelování; Realizace staveb; Žádost vlastníků nadpoloviční výměry ZP; Zpřístupnění pozemků; Souběžně probíhá KPÚ v k.ú. Osíčany - územní obvod jedné obce	210,78	211,00
Řešení přídělů nebo nedokončeného scelování	339,8	362,30
Řešení přídělů nebo nedokončeného scelování	165,21	950,00
Žádost vlastníků nadpoloviční výměry ZP; ne	138,25	276,35
Hlavní impulz od obce; Žádost vlastníků nadpoloviční výměry ZP	318	377,00
hospodaření na pozemcích	288	
Realizace protierozních opatření; Řešení přídělů nebo nedokončeného scelování; Pozemkový fond ČR	174	191,00
Vlastní iniciativa PÚ; rozpad Osevy, státního statku Jaroměřice nad Rokytnou	390,14	
Žádost vlastníků nadpoloviční výměry ZP	298	298,00
Hlavní impulz od obce; Žádost vlastníků nadpoloviční výměry ZP	383	463,00
Hlavní impulz od obce; Žádost vlastníků nadpoloviční výměry ZP	453	480,00
Hlavní impulz od obce; Žádost vlastníků nadpoloviční výměry ZP	238	377,00
Hlavní impulz od obce; ne	184,54	296,71
liniová stavba dálnice D3	368,3	

Realizace protierozních opatření; Realizace protipovodňových opatření; Řešení přídělů nebo nedokončeného scelování; obnova operátu, přiděl	445	445,00
Hlavní impulz od obce; Žádost vlastníků nadpoloviční výměry ZP; ne	132,28	147,52
Hlavní impulz od obce; Žádost vlastníků nadpoloviční výměry ZP	100,37	383,65
Žádost vlastníků nadpoloviční výměry ZP	150,53	122,96
Hlavní impulz od obce; Žádost vlastníků nadpoloviční výměry ZP; Zpřístupnění pozemků	167,45	180,00
Žádost vlastníků nadpoloviční výměry ZP	765,2	849,00
Hlavní impulz od obce; Žádost vlastníků nadpoloviční výměry ZP; podnět KÚ	399	327,00
Hlavní impulz od obce; Vlastní iniciativa PÚ; rozpad ZD Jinošov	245,41	
Hlavní impulz od obce; Realizace protierozních opatření; Realizace protipovodňových opatření; Realizace staveb; Zpřístupnění pozemků	895,95	928,71
Realizace protierozních opatření; Řešení přídělů nebo nedokončeného scelování; Realizace staveb; Zpřístupnění pozemků; Pozemkový fond ČR	452	468,00
Hlavní impulz od obce; Žádost vlastníků nadpoloviční výměry ZP	360,06	290,00
Řešení přídělů nebo nedokončeného scelování	1189,33	1 399,00
Hlavní impulz od obce; Realizace protierozních opatření; Realizace protipovodňových opatření; Řešení přídělů nebo nedokončeného scelování; Realizace staveb; Vlastní iniciativa PÚ; Zpřístupnění pozemků; Návaznost na KPÚ v okolních k.ú.	134,51	157,00
Žádost vlastníků nadpoloviční výměry ZP	316	330,00
Hlavní impulz od obce; Realizace protierozních opatření; Realizace protipovodňových opatření; Žádost vlastníků nadpoloviční výměry ZP	199,35	238,55
Hlavní impulz od obce; Žádost vlastníků nadpoloviční výměry ZP	380,67	685,00
Řešení přídělů nebo nedokončeného scelování	137	151,00
Hlavní impulz od obce; Realizace protierozních opatření; Žádost vlastníků nadpoloviční výměry ZP	613	613,00
Zpřístupnění pozemků; z podnětu PÚ	150	150,00
Hlavní impulz od obce; Žádost vlastníků nadpoloviční výměry ZP	356,1	365,00
Hlavní impulz od obce; Řešení přídělů nebo nedokončeného scelování; Žádost vlastníků nadpoloviční výměry ZP; požadavek PF	160	197,00
Hlavní impulz od obce; Realizace staveb; Zpřístupnění pozemků	949	974,00

Žádost vlastníků nadpoloviční výměry ZP	422,88	564,00
Realizace staveb; Zpřístupnění pozemků	838,95	865,00
Hlavní impulz od obce; Realizace protierozních opatření; Realizace protipovodňových opatření; Řešení přídělů nebo nedokončeného scelování; Žádost vlastníků nadpoloviční výměry ZP	48,5	79,71
Žádost vlastníků nadpoloviční výměry ZP	192,5	229,00
Žádost vlastníků nadpoloviční výměry ZP	49,8	376,00
Žádost vlastníků nadpoloviční výměry ZP	306,6	312,00
Hlavní impulz od obce; Realizace protierozních opatření; Realizace protipovodňových opatření	92,5	100,00
Řešení přídělů nebo nedokončeného scelování; Žádost Pozemkového fondu ČR	355,29	971,30
Hlavní impulz od obce; Realizace protipovodňových opatření; Realizace staveb; obnova katastrálního operátu	789,8	789,80
Hlavní impulz od obce; Realizace protierozních opatření; Realizace protipovodňových opatření; obnova katastrálního operátu	1085	1 085,00
Hlavní impulz od obce; Realizace protierozních opatření; obnova katastrálního operátu	482	941,00
Hlavní impulz od obce; Řešení přídělů nebo nedokončeného scelování	625	850,00
Hlavní impulz od obce; Žádost vlastníků nadpoloviční výměry ZP	226	227,00
Hlavní impulz od obce; Žádost vlastníků nadpoloviční výměry ZP	687,6	750,00
Silniční okruh Úvaly	243	215,00
Realizace protierozních opatření; Realizace protipovodňových opatření; Realizace staveb; stavba R55,obchvat Otrokovic	301	301,00
Řešení přídělů nebo nedokončeného scelování	522,9	607,00
Hlavní impulz od obce; Realizace protierozních opatření; Realizace protipovodňových opatření; Řešení přídělů nebo nedokončeného scelování; Zpřístupnění pozemků; Spolufinancování z prostředků PF ČR	148,18	158,00
Hlavní impulz od obce; Realizace protierozních opatření; Realizace protipovodňových opatření; Žádost vlastníků nadpoloviční výměry ZP	202,8	220,00
Hlavní impulz od obce; Realizace protierozních opatření; Řešení přídělů nebo nedokončeného scelování; obnova operátu	960	1 042,00
Hlavní impulz od obce; Žádost vlastníků	377	452,00

Realizace protipovodňových opatření; Řešení přídělů nebo nedokončeného scelování	231,45	280,00
Řešení přídělů nebo nedokončeného scelování	239	385,00
Realizace protierozních opatření; Realizace protipovodňových opatření; Zpřístupnění pozemků	393,86	430,00
Realizace staveb; stavba rychlostní komunikace R 7	277	314,00
Hlavní impulz od obce; Žádost vlastníků nadpoloviční výměry ZP; Zpřístupnění pozemků	275,81	324,82
Hlavní impulz od obce; Žádost vlastníků nadpoloviční výměry ZP	985,5	1 046,00
Žádost vlastníků nadpoloviční výměry ZP	441,4	640,00
Žádost vlastníků nadpoloviční výměry ZP	85	119,00
Žádost vlastníků nadpoloviční výměry ZP; Chmel	1025,1354	240,00
Žádost vlastníků nadpoloviční výměry ZP	241	340,00
Žádost vlastníků nadpoloviční výměry ZP; žádné	318	424,27
Žádost vlastníků nadpoloviční výměry ZP	126,9	268,95
Realizace protierozních opatření; odstranění parcel ZE	620	801,00
Žádost vlastníků nadpoloviční výměry ZP	272	315,00
Hlavní impulz od obce; Realizace protierozních opatření	934	1 020,00
Řešení přídělů nebo nedokončeného scelování	176,02	271,00
Realizace staveb	193,21	291,00
Žádost vlastníků nadpoloviční výměry ZP	64	276,00

Hlavní impulz od obce	278,57	355,00
Hlavní impulz od obce; scelení a zpřístupnění pozemků	87	142,00
Hlavní impulz od obce	244	297,00
Žádost vlastníků nadpoloviční výměry ZP	152	148,00
Hlavní impulz od obce; Realizace protierozních opatření; Realizace protipovodňových opatření; Řešení přídělů nebo nedokončeného scelování; Zpřístupnění pozemků; Návaznost na KPÚ v okolních k.ú.	185,61	299,00
Hlavní impulz od obce; Realizace protierozních opatření; Realizace protipovodňových opatření	223	250,00
Řešení přídělů nebo nedokončeného scelování	127,2	120,80
Žádost vlastníků nadpoloviční výměry ZP; zpřístupnění a zcelení pozemků	176	255,00
Hlavní impulz od obce; Realizace protierozních opatření; Realizace protipovodňových opatření	189	164,00
Žádost vlastníků nadpoloviční výměry ZP	183,77	192,13
Realizace protierozních opatření; Realizace protipovodňových opatření; ukončení činnosti ZD Tymákov	179	168,00
Žádost vlastníků nadpoloviční výměry ZP	265,9	292,00
Hlavní impulz od obce; Realizace protierozních opatření; Žádost vlastníků nadpoloviční výměry ZP; Zpřístupnění pozemků	322	364,00
Hlavní impulz od obce; výstavba obchvatu T/9	512	600,00
Žádost vlastníků nadpoloviční výměry ZP	432,44	540,00
Realizace staveb	515	515,00
Řešení přídělů nebo nedokončeného scelování; Realizace staveb; Žádost vlastníků nadpoloviční výměry ZP	304,53	510,00
Řešení přídělů nebo nedokončeného scelování; Žádost vlastníků nadpoloviční výměry ZP	510	528,00
Hlavní impulz od obce; Žádost vlastníků nadpoloviční výměry ZP	224,9	225,00
Hlavní impulz od obce; Zpřístupnění pozemků	191	278,00
Hlavní impulz od obce; Realizace staveb; v předmětném k.ú. bylo v minul	237,45	240,00
Řešení přídělů nebo nedokončeného scelování	490,38	566,00
Hlavní impulz od obce; Žádost vlastníků nadpoloviční výměry ZP	317,5	314,00
Realizace staveb	392,59	406,00
Řešení přídělů nebo nedokončeného scelování; Zpřístupnění pozemků; celková obnova operátu	190	293,00

Realizace protipovodňových opatření; Vlastní iniciativa PÚ; Zpřístupnění pozemků	1302,45	1 686,00
Řešení přídělů nebo nedokončeného scelování	524,8	557,00
Hlavní impulz od obce; Realizace protierozních opatření; Realizace protipovodňových opatření; Žádost vlastníků nadpoloviční výměry ZP	1363	1 370,00
Žádost vlastníků nadpoloviční výměry ZP	222	255,00
Realizace protierozních opatření; Realizace protipovodňových opatření; Vlastní iniciativa PÚ; Zpřístupnění pozemků	345	322,00
Žádost vlastníků nadpoloviční výměry ZP; § 6 odst. 3 z.č. 139/2002	704	795,00
Realizace protierozních opatření; Realizace protipovodňových opatření; Žádost vlastníků nadpoloviční výměry ZP; přístupnost pozemků	198,28	
Hlavní impulz od obce; Realizace protipovodňových opatření; Žádost vlastníků nadpoloviční výměry ZP; postiženo povodní 2002	584	500,00
Hlavní impulz od obce; Realizace protipovodňových opatření; Žádost vlastníků nadpoloviční výměry ZP	275	411,00
Žádost vlastníků nadpoloviční výměry ZP	804,7	815,00
Realizace staveb; výstavba SOKP.stavba 514	165	340,00
Realizace protierozních opatření; Řešení přídělů nebo nedokončeného scelování; Pozemkový fond ČR	789	845,00
Hlavní impulz od obce; Realizace protierozních opatření; Realizace protipovodňových opatření	330	330,00
Hlavní impulz od obce; Žádost vlastníků nadpoloviční výměry ZP; rozpad ZD Jemnice	533,29	
Realizace staveb; výstavba D47, 4704	461,82	520,00
Hlavní impulz od obce; Realizace protipovodňových opatření; Žádost vlastníků nadpoloviční výměry ZP; Protierozní a protipovodňová opatření, zcelení a zpřístupnění pozemků	231,39	263,16
Realizace staveb; výstavba dálnice D11	180	174,00
Hlavní impulz od obce	235	340,00
Zpřístupnění pozemků	99,17	229,00
Zpřístupnění pozemků; z vlastního podnětu	346	346,00
Hlavní impulz od obce; Realizace protierozních opatření; Realizace protipovodňových opatření; Řešení přídělů nebo nedokončeného scelování; Žádost vlastníků nadpoloviční výměry ZP	531	640,00
Hlavní impulz od obce; Žádost vlastníků nadpoloviční výměry ZP; Zpřístupnění pozemků	248,25	304,00
Realizace staveb	508,77	605,00
Hlavní impulz od obce; Realizace protierozních opatření; Realizace protipovodňových opatření; Žádost vlastníků nadpoloviční výměry ZP	395,83	414,00
Hlavní impulz od obce; Realizace protipovodňových opatření	147,1	276,00
Žádost vlastníků nadpoloviční výměry ZP	276,81	337,34
soukromý sektor ve většině k.ú	197	220,00

Hlavní impulz od obce; Realizace protierozních opatření; Zpřístupnění pozemků	675	885,00
Hlavní impulz od obce; Realizace protierozních opatření; Realizace protipovodňových opatření; Řešení přídělů nebo nedokončeného scelování; Realizace staveb; Žádost vlastníků nadpoloviční výměry ZP; Zpřístupnění pozemků; obnova katastrálního operátu	1138	1 063,00
Vlastní iniciativa PÚ; Zpřístupnění pozemků	333	581,00
Hlavní impulz od obce; Realizace protierozních opatření; Řešení přídělů nebo nedokončeného scelování; Spolufinancování z prostředků PF ČR	131,82	191,00
Hlavní impulz od obce; Žádost vlastníků nadpoloviční výměry ZP	597,07	
Hlavní impulz od obce; Žádost vlastníků nadpoloviční výměry ZP	221,71	
z podnětu PÚ	264,45	300,00
Žádost vlastníků nadpoloviční výměry ZP	155	249,00
Řešení přídělů nebo nedokončeného scelování	670	966,00
Řešení přídělů nebo nedokončeného scelování; přídělů, žádost KÚ	472	504,00
Hlavní impulz od obce; Žádost vlastníků nadpoloviční výměry ZP; Zpřístupnění pozemků	540,19	574,00
Hlavní impulz od obce; Realizace protierozních opatření; Realizace protipovodňových opatření	850	900,00
Řešení přídělů nebo nedokončeného scelování	556,9	742,00
Žádost vlastníků nadpoloviční výměry ZP; ne	166,94	195,75
Žádost vlastníků nadpoloviční výměry ZP	211,71	211,71
Řešení přídělů nebo nedokončeného scelování; Zpřístupnění pozemků	256	366,00
Hlavní impulz od obce; Žádost vlastníků nadpoloviční výměry ZP	338,6	413,40
Hlavní impulz od obce; Zpřístupnění pozemků	137	182,00
Hlavní impulz od obce	131,5	160,00
Hlavní impulz od obce	286	295,00
Hlavní impulz od obce; Žádost vlastníků nadpoloviční výměry ZP	132	215,00
Hlavní impulz od obce; Realizace protierozních opatření; Realizace protipovodňových opatření; Žádost vlastníků nadpoloviční výměry ZP; Zpřístupnění pozemků	606,74	675,00
Hlavní impulz od obce; Realizace protierozních opatření; Realizace protipovodňových opatření; Řešení přídělů nebo nedokončeného scelování; Realizace staveb; Žádost vlastníků nadpoloviční výměry ZP	832,35	820,00

Hlavní impulz od obce; Realizace staveb; Žádost vlastníků nadpoloviční výměry ZP	446,33	358,00
Realizace staveb	373,97	1 561,00
Hlavní impulz od obce; Řešení přidělů nebo nedokončeného scelování; Žádost vlastníků nadpoloviční výměry ZP	231	267,00
Hlavní impulz od obce; Řešení přidělů nebo nedokončeného scelování; Žádost vlastníků nadpoloviční výměry ZP; Zpřístupnění pozemků	263,96	325,00
Hlavní impulz od obce; Řešení přidělů nebo nedokončeného scelování; Žádost vlastníků nadpoloviční výměry ZP	410	428,00
Hlavní impulz od obce; Realizace protierozních opatření; Řešení přidělů nebo nedokončeného scelování; Žádost vlastníků nadpoloviční výměry ZP	309	326,00
Řešení přidělů nebo nedokončeného scelování; Žádost PF	308	603,00
Hlavní impulz od obce; Žádost vlastníků nadpoloviční výměry ZP	657	1 173,00
Hlavní impulz od obce; Žádost vlastníků nadpoloviční výměry ZP	217	298,00
Realizace staveb; Zpřístupnění pozemků	831,39	861,00
Hlavní impulz od obce; ne	538,3	613,50
Hlavní impulz od obce	250,17	
Hlavní impulz od obce; Realizace protierozních opatření; přístup na pozemky	114,03	
Hlavní impulz od obce	131,76	173,98
Žádost vlastníků nadpoloviční výměry ZP	208	330,00
Hlavní impulz od obce; Žádost vlastníků nadpoloviční výměry ZP	435	612,00
Realizace protierozních opatření; Realizace protipovodňových opatření; Řešení přidělů nebo nedokončeného scelování; Žádost vlastníků nadpoloviční výměry ZP	824,01	701,69
Hlavní impulz od obce; Řešení přidělů nebo nedokončeného scelování; Žádost vlastníků nadpoloviční výměry ZP; požadavek PF	1018	1 040,00
Hlavní impulz od obce; Žádost vlastníků nadpoloviční výměry ZP	321	332,00
Hlavní impulz od obce; Realizace protierozních opatření; Žádost vlastníků nadpoloviční výměry ZP	244	281,00
Hlavní impulz od obce; Žádost vlastníků nadpoloviční výměry ZP	421,27	
Hlavní impulz od obce; Žádost vlastníků nadpoloviční výměry ZP	710,96	747,00
scelení a zpřístupnění pozemků	537	706,00
Řešení přidělů nebo nedokončeného scelování; Pozemkový fond ČR	514	600,00
Žádost vlastníků nadpoloviční výměry ZP	576,81	543,00
Hlavní impulz od obce; Žádost vlastníků nadpoloviční výměry ZP	316	430,00

Žádost vlastníků nadpoloviční výměry ZP	342	500,00
Řešení přídělů nebo nedokončeného scelování; Zpřístupnění pozemků	443	541,00
Žádost vlastníků nadpoloviční výměry ZP	79,1	330,00
Realizace protipovodňových opatření; Řešení přídělů nebo nedokončeného scelování; Žádost vlastníků nadpoloviční výměry ZP	866,56	976,00
Hlavní impulz od obce; Realizace protierozních opatření; Žádost vlastníků nadpoloviční výměry ZP; Zpřístupnění pozemků	460,85	495,00
Realizace staveb; výstavba dálnice D 47	462,7	467,00
Hlavní impulz od obce; ne	413,1	596,00
Hlavní impulz od obce; Realizace protierozních opatření; Realizace protipovodňových opatření; Žádost vlastníků nadpoloviční výměry ZP	325	325,00
Hlavní impulz od obce; Žádost vlastníků nadpoloviční výměry ZP	961,7	1 075,00
Hlavní impulz od obce; Realizace protierozních opatření; zpevnění cest, příkopy-přivalové deště	254	260,00
Realizace staveb	206,63	121,00
Žádost vlastníků nadpoloviční výměry ZP	697,1	673,00
Žádost vlastníků nadpoloviční výměry ZP; zpřístupnění a zcelení pozemků	461	645,00
pásma ochrany vodního zdroje	255,8	398,00
Hlavní impulz od obce	225,55	296,00
Žádost vlastníků nadpoloviční výměry ZP	201,07	227,50
Hlavní impulz od obce; Realizace protierozních opatření; Řešení přídělů nebo nedokončeného scelování; Zpřístupnění pozemků	291	356,00
Hlavní impulz od obce; harmonogram	254,6	298,00
Žádost vlastníků nadpoloviční výměry ZP	215	550,00
Hlavní impulz od obce; Řešení přídělů nebo nedokončeného scelování; Žádost vlastníků nadpoloviční výměry ZP	896	900,00
Hlavní impulz od obce	529	578,00
Hlavní impulz od obce; zpřístupnění pozemků.zcelení	393,1	200,00
Hlavní impulz od obce; ne	377,71	400,64
výstavba SOKP. stavba 512	263	332,00
Realizace protipovodňových opatření; Řešení přídělů nebo nedokončeného scelování; Žádost vlastníků nadpoloviční výměry ZP	1010,55	1 221,27
Žádost vlastníků nadpoloviční výměry ZP; Zpřístupnění pozemků	381	500,00
Realizace staveb; REALIZACE RYCHLOSTNÍ KOMUNIKAC	190	220,00

Realizace protierozních opatření; ukončení činnosti ZD Tymákov	259	246,00
Žádost vlastníků nadpoloviční výměry ZP	568	720,00
Žádost vlastníků nadpoloviční výměry ZP	611	631,00
Řešení přídělů nebo nedokončeného scelování	796	878,00
Hlavní impulz od obce; Řešení přídělů nebo nedokončeného scelování; Aktualizace BPEJ, modelové území pro metodiku VÚMOP	570,54	515,00
Žádost vlastníků nadpoloviční výměry ZP; zcelení a zpřístupnění pozemků	866,18	1 329,00
Zpřístupnění pozemků	815,44	630,00
Hlavní impulz od obce; Realizace protierozních opatření; Realizace protipovodňových opatření; Realizace staveb; Výstavba dálnice D1 Vyškov - Mořice	372,72	434,00
Realizace protipovodňových opatření; Žádost vlastníků nadpoloviční výměry ZP	559,29	472,00
Hlavní impulz od obce; Žádost vlastníků nadpoloviční výměry ZP; Zpřístupnění pozemků	30	41,00
Řešení přídělů nebo nedokončeného scelování; Žádost vlastníků nadpoloviční výměry ZP	291,47	307,19
Hlavní impulz od obce; Realizace protierozních opatření; Řešení přídělů nebo nedokončeného scelování; Žádost vlastníků nadpoloviční výměry ZP	362,59	365,00
Hlavní impulz od obce	405	540,00
Řešení přídělů nebo nedokončeného scelování; Realizace staveb	320,16	449,00
scelení a zpřístupnění pozemků	215	
Hlavní impulz od obce; Řešení přídělů nebo nedokončeného scelování	400,5	307,40
Žádost vlastníků nadpoloviční výměry ZP; ne	529,3	683,00

Realizace staveb; dálnice D3-307	347	450,00
Realizace staveb; stavba silnice I/34	180	278,00
Hlavní impulz od obce; Žádost vlastníků nadpoloviční výměry ZP	164	235,00
Řešení přídělů nebo nedokončeného scelování	156	200,00
Realizace protierozních opatření; Zpřístupnění pozemků	294,25	287,37
Žádost vlastníků nadpoloviční výměry ZP	378	396,40
Hlavní impulz od obce; Žádost vlastníků nadpoloviční výměry ZP; přístup na pozemky	466,39	624,10
Hlavní impulz od obce; Řešení přídělů nebo nedokončeného scelování; Žádost vlastníků nadpoloviční výměry ZP	146	230,00
Řešení přídělů nebo nedokončeného scelování	344	344,00
Realizace protierozních opatření; Realizace protipovodňových opatření; Žádost vlastníků nadpoloviční výměry ZP	354,87	549,00
Hlavní impulz od obce; Žádost vlastníků nadpoloviční výměry ZP	551	551,00
Hlavní impulz od obce; Žádost vlastníků nadpoloviční výměry ZP	417,38	931,00
Řešení přídělů nebo nedokončeného scelování	753,48	1 220,00
Zpřístupnění pozemků; z podnětu PÚ	233	243,00
Realizace staveb; Žádost vlastníků nadpoloviční výměry ZP; stavebník -výstavba obchvatu Města Kolína	398	380,00
Hlavní impulz od obce; Žádost vlastníků nadpoloviční výměry ZP	591	825,00
Realizace protierozních opatření; Řešení přídělů nebo nedokončeného scelování; Pozemkový fond ČR	432	582,00
Realizace protierozních opatření; Realizace protipovodňových opatření; Žádost vlastníků nadpoloviční výměry ZP	287,96	305,08
Realizace staveb	271,02	343,00
Realizace staveb	162	186,00
Řešení přídělů nebo nedokončeného scelování	257,99	266,40
Hlavní impulz od obce; Realizace protipovodňových opatření	631	645,00
Hlavní impulz od obce; Realizace protierozních opatření; Realizace staveb	307	307,00
Hlavní impulz od obce; Realizace protierozních opatření; Realizace protipovodňových opatření; Realizace staveb; Vlastní iniciativa PÚ; Zpřístupnění pozemků; Návaznost na KPÚ v okolních k.ú., propojenost obcí Němčice na Hané a Hruška	1065	1 065,00

Hlavní impulz od obce; Žádost vlastníků nadpoloviční výměry ZP	538	772,00
Hlavní impulz od obce; Realizace protierozních opatření; Realizace protipovodňových opatření; harmonogram	288,55	305,00
Hlavní impulz od obce; Žádost vlastníků nadpoloviční výměry ZP	273	322,00
Žádost vlastníků nadpoloviční výměry ZP	113,16	188,56
Realizace staveb; dálnice D3-306/1	339	400,00
Realizace protipovodňových opatření; Žádost vlastníků nadpoloviční výměry ZP	597	607,00
Hlavní impulz od obce; Žádost vlastníků nadpoloviční výměry ZP; Zpřístupnění pozemků	271,4	281,00
Hlavní impulz od obce; Realizace protipovodňových opatření; Žádost vlastníků nadpoloviční výměry ZP	273	248,00
Hlavní impulz od obce; Žádost vlastníků nadpoloviční výměry ZP	244,55	236,94
Hlavní impulz od obce; Žádost vlastníků nadpoloviční výměry ZP	104	135,00
Zpřístupnění pozemků; REALIZACE RYCHLOSTNÍ KOMUNIKACE	448	498,00
Hlavní impulz od obce	217	94,00
Hlavní impulz od obce; Realizace protierozních opatření; Řešení přídělů nebo nedokončeného scelování; Realizace staveb; Výstavba dálnice D1 Vyškov - Mořice	466,68	485,52
Hlavní impulz od obce; Realizace protierozních opatření; Žádost vlastníků nadpoloviční výměry ZP; Zpřístupnění pozemků	241	292,00
Hlavní impulz od obce; Realizace protierozních opatření; Realizace protipovodňových opatření; Realizace staveb; Žádost vlastníků nadpoloviční výměry ZP	285,26	315,00
zpřístupnění pozemků hospodařícím vlastníkům	354,8	347,00
Žádost vlastníků nadpoloviční výměry ZP	371	358,00
Žádost vlastníků nadpoloviční výměry ZP; Zpřístupnění pozemků	580	670,00
Žádost vlastníků nadpoloviční výměry ZP	235	282,00
Hlavní impulz od obce; Zpřístupnění pozemků; návaznost na KPÚ Obodř, Dražice, Kbel, revitalizace řeky Jizery	310,18	280,00
Řešení přídělů nebo nedokončeného scelování; požadavek PF	177	190,00
Řešení přídělů nebo nedokončeného scelování	295,9	
Hlavní impulz od obce	281	485,00
Hlavní impulz od obce; Řešení přídělů nebo nedokončeného scelování	203,6	200,00
Žádost vlastníků nadpoloviční výměry ZP	678	874,00
Žádost vlastníků nadpoloviční výměry ZP; ne	93,67	170,00
Realizace protierozních opatření; Realizace staveb; Žádost vlastníků nadpoloviční výměry ZP	138,64	124,00
Hlavní impulz od obce; Žádost vlastníků nadpoloviční výměry ZP; zpřístupnění a zcelení pozemků	231	317,00

Hlavní impulz od obce; Žádost vlastníků nadpoloviční výměry ZP	394,1	656,00
Hlavní impulz od obce; Realizace protipovodňových opatření; Žádost vlastníků nadpoloviční výměry ZP	313	305,00
Řešení přídělů nebo nedokončeného scelování; Žádost vlastníků nadpoloviční výměry ZP	181	260,00
Hlavní impulz od obce	230,66	230,00
Hlavní impulz od obce; Žádost vlastníků nadpoloviční výměry ZP; Zpřístupnění pozemků	167,41	190,00
Žádost vlastníků nadpoloviční výměry ZP	416,35	509,86
Hlavní impulz od obce; Realizace protierozních opatření; žádosti vlastníků menší než nadpoloviční výměry KPÚ	263,2	150,00
Žádost vlastníků nadpoloviční výměry ZP; rozpad a zánik JZD Jinošov	576,7	
Realizace protipovodňových opatření; Realizace staveb; Zpřístupnění pozemků; žádost PF ČR a vlastníků	218,8	263,68
Hlavní impulz od obce; Realizace protierozních opatření; Žádost vlastníků nadpoloviční výměry ZP	421,3	421,00
Zpřístupnění pozemků; hospodaření na pozemcích	122,04	131,16
Realizace staveb; Zpřístupnění pozemků	355,47	420,00
Hlavní impulz od obce; Realizace protierozních opatření; Realizace protipovodňových opatření; Žádost vlastníků nadpoloviční výměry ZP	424,3	470,00
Žádost vlastníků nadpoloviční výměry ZP; ne	203,1	712,00
Hlavní impulz od obce; Řešení přídělů nebo nedokončeného scelování; Žádost vlastníků nadpoloviční výměry ZP; nedokončené zcelování	280,32	250,00
Zpřístupnění pozemků; REALIZACE RYCHLOSTNÍ KOMUNIKAC	401	460,00
Realizace staveb; stavba silnice I/34	333	422,27
doreseni historického a cirkevniho majetku ve vlastnictvi PF CR	477	550,30
Realizace staveb; stavba R 35 Sedlice-H.Králové	555	555,00
Hlavní impulz od obce; Realizace protierozních opatření; Realizace protipovodňových opatření; Realizace staveb; PEO. vzorová KPÚ pro tvorbu me	1491	1 478,00
Hlavní impulz od obce; Žádost vlastníků nadpoloviční výměry ZP; Návaznost na KPÚ Kněžice	227	427,00

Hlavní impulz od obce; Realizace protierozních opatření; Realizace protipovodňových opatření; Řešení přídělů nebo nedokončeného scelování; Realizace staveb; Žádost vlastníků nadpoloviční výměry ZP; Zpřístupnění pozemků; Souběžně probíhá KPÚ v k.ú. Koválovce u T. - územní obvod jedné obce	199,09	241,00
uspořádání vlastnických práv	99	108,00
Žádost vlastníků nadpoloviční výměry ZP; zcelení a zpřístupnění pozemků	1313,04	1 547,00
Žádost vlastníků nadpoloviční výměry ZP	536	625,00
Hlavní impulz od obce; Realizace protierozních opatření; Řešení přídělů nebo nedokončeného scelování; Žádost vlastníků nadpoloviční výměry ZP	360	427,00
Řešení přídělů nebo nedokončeného scelování; Žádost vlastníků nadpoloviční výměry ZP	402	250,00
na žádost obce	265	265,00
Hlavní impulz od obce	154	154,00
Hlavní impulz od obce; Realizace protierozních opatření; Žádost vlastníků nadpoloviční výměry ZP	515	560,00
Realizace protipovodňových opatření; Řešení přídělů nebo nedokončeného scelování	1136	1 177,00
liniová stavba dálnice D3	60,6	80,00
vypořádání náhradních pozemků	247	315,00
Realizace staveb; stavba rychlost. komun. R/55	748	622,00
Hlavní impulz od obce; Žádost vlastníků nadpoloviční výměry ZP; ne	639,1	750,00
Hlavní impulz od obce; Realizace protierozních opatření; Realizace staveb; Zpřístupnění pozemků	264	307,00
Žádost vlastníků nadpoloviční výměry ZP; ne	301,05	323,00
Hlavní impulz od obce; Žádost vlastníků nadpoloviční výměry ZP	498	553,00
Žádost vlastníků nadpoloviční výměry ZP; zpřístupnění pozemků rekonstrukcí stávajících komunikací	191	284,16
Realizace protierozních opatření; Žádost vlastníků nadpoloviční výměry ZP	153,02	159,00
Hlavní impulz od obce; Realizace protierozních opatření; Zpřístupnění pozemků	255	430,00

Hlavní impulz od obce; Realizace protipovodňových opatření; Žádost vlastníků nadpoloviční výměry ZP; Zpřístupnění pozemků	370,81	370,00
Hlavní impulz od obce; Realizace protipovodňových opatření; Řešení přídělů nebo nedokončeného scelování; Žádost vlastníků nadpoloviční výměry ZP	1157	1 200,00
Řešení přídělů nebo nedokončeného scelování; Zpřístupnění pozemků; Pozemkový fond ČR	537	598,00
Hlavní impulz od obce; Realizace protierozních opatření; Realizace protipovodňových opatření; Řešení přídělů nebo nedokončeného scelování	337	421,00
Realizace protierozních opatření; Realizace protipovodňových opatření; přístup na pozemky	179,37	
Realizace staveb; Žádost vlastníků nadpoloviční výměry ZP; Zpřístupnění pozemků	698	886,00
Hlavní impulz od obce; Žádost vlastníků nadpoloviční výměry ZP	1086	1 377,00
Zpřístupnění pozemků; žádosti vlastníků	281,91	200,00
Realizace protierozních opatření; Zpřístupnění pozemků; hlavní impulz od obce	408,88	399,00
Hlavní impulz od obce; Řešení přídělů nebo nedokončeného scelování	729	683,00
Hlavní impulz od obce	334	374,00
Realizace staveb	311,5	788,00
Žádost vlastníků nadpoloviční výměry ZP	333,96	653,00
Žádost vlastníků nadpoloviční výměry ZP	430	453,00
Hlavní impulz od obce; Vlastní iniciativa PÚ; rozpad Osevy, sem.st.statku Jaroměřice nad Rokytnou	274,09	
Hlavní impulz od obce; Žádost vlastníků nadpoloviční výměry ZP	397	462,00
Hlavní impulz od obce; Realizace protipovodňových opatření; harmonogram	353,5	366,00
Realizace protierozních opatření; výrazné projevy eroze	284	552,00
Hlavní impulz od obce; Žádost vlastníků nadpoloviční výměry ZP; ne	51,88	90,86
Žádost vlastníků nadpoloviční výměry ZP	144	160,00
Zpřístupnění pozemků; byl zájem vlastníků, ne nadpoloviční	81,79	87,00
Hlavní impulz od obce; Realizace protierozních opatření; Řešení přídělů nebo nedokončeného scelování; Žádost vlastníků nadpoloviční výměry ZP; návaznost na sousední k.ú.	422	422,00
Hlavní impulz od obce; Žádost vlastníků nadpoloviční výměry ZP	220	240,00
Hlavní impulz od obce; Realizace protierozních opatření; Realizace protipovodňových opatření; Řešení přídělů nebo nedokončeného scelování; Žádost vlastníků nadpoloviční výměry ZP	503	530,00
Hlavní impulz od obce	377	403,00
Hlavní impulz od obce; Realizace protipovodňových opatření; Řešení přídělů nebo nedokončeného scelování; Žádost vlastníků nadpoloviční výměry ZP; Zpřístupnění pozemků	307,64	362,00

Hlavní impulz od obce; Žádost vlastníků nadpoloviční výměry ZP	514	504,00
Realizace staveb; výstavba D47	271,21	280,00
Hlavní impulz od obce; Žádost vlastníků nadpoloviční výměry ZP; cestní síť. obnova kat. operát	811	942,00
Žádost vlastníků nadpoloviční výměry ZP; Zpřístupnění pozemků	494	555,00
Hlavní impulz od obce; Realizace protierozních opatření; Realizace protipovodňových opatření	444	409,00
Řešení přídělů nebo nedokončeného scelování	195,54	198,50
Realizace staveb; z vlastního podnětu	160	159,00
Realizace staveb; Zpřístupnění pozemků	284,62	314,00
Hlavní impulz od obce; Realizace protierozních opatření; Realizace protipovodňových opatření	455	455,00
Hlavní impulz od obce; Žádost vlastníků nadpoloviční výměry ZP	95	198,00
Hlavní impulz od obce; Žádost vlastníků nadpoloviční výměry ZP	235,5	283,00
Realizace staveb; výstavba rychlostní komunikace	312	324,00
Realizace staveb; výstavba D47	1295,78	1 071,00
Hlavní impulz od obce; Realizace protierozních opatření; Zpřístupnění pozemků	165	220,00
Hlavní impulz od obce; Žádost vlastníků nadpoloviční výměry ZP; Zpřístupnění pozemků	494	586,00
Žádost vlastníků nadpoloviční výměry ZP	68	68,00
Žádost vlastníků nadpoloviční výměry ZP	324	453,00
zpřístupnění pozemků, žádosti o vytyčení	721,5	779,00
Realizace protierozních opatření; Řešení přídělů nebo nedokončeného scelování; Realizace staveb; Zpřístupnění pozemků; Pozemkový fond ČR	261	275,00
Realizace staveb; Zpřístupnění pozemků; výstavba dálnice D11	312	312,00
Řešení přídělů nebo nedokončeného scelování; Žádost vlastníků nadpoloviční výměry ZP	199,3	275,00
Žádost vlastníků nadpoloviční výměry ZP	232	240,00

Hlavní impulz od obce; Řešení přídělů nebo nedokončeného scelování; Žádost vlastníků nadpoloviční výměry ZP	566	614,27
Realizace staveb; Žádost vlastníků nadpoloviční výměry ZP; Zpřístupnění pozemků; výstavba obchvatu	779,07	839,00
Žádost vlastníků nadpoloviční výměry ZP	403,8	639,20
Zpřístupnění pozemků	440	440,00
Řešení přídělů nebo nedokončeného scelování; Žádost vlastníků nadpoloviční výměry ZP	622	652,00
Hlavní impulz od obce; Žádost vlastníků nadpoloviční výměry ZP; Zpřístupnění pozemků	232,3	262,00
Hlavní impulz od obce; Žádost vlastníků nadpoloviční výměry ZP	226	340,00
Žádost vlastníků nadpoloviční výměry ZP; Zpřístupnění pozemků	259,78	270,00
Hlavní impulz od obce; Žádost vlastníků nadpoloviční výměry ZP	344,41	410,00
Řešení přídělů nebo nedokončeného scelování; Žádost vlastníků nadpoloviční výměry ZP	225,8	187,00
Realizace staveb; Zpřístupnění pozemků	235	287,00
scelení a zpřístupnění pozemků	127	310,00
Řešení přídělů nebo nedokončeného scelování	258,51	460,00
Žádost vlastníků nadpoloviční výměry ZP	333,59	533,00
Hlavní impulz od obce; Realizace protierozních opatření; Řešení přídělů nebo nedokončeného scelování	590	609,00
Řešení přídělů nebo nedokončeného scelování	258	960,00
REALIZACE RYCHLOSTNÍ KOMUNIKAC	328	350,00
Hlavní impulz od obce; Žádost vlastníků nadpoloviční výměry ZP; Zpřístupnění pozemků	237,46	273,00
Realizace staveb; dálnice D3-306/1	195	272,90
Hlavní impulz od obce; Realizace protierozních opatření; Realizace protipovodňových opatření; Zpřístupnění pozemků	299	282,00
Realizace protierozních opatření; Řešení přídělů nebo nedokončeného scelování; Pozemkový fond ČR	828	879,00
Hlavní impulz od obce; Realizace protipovodňových opatření; Žádost vlastníků nadpoloviční výměry ZP	258	281,00
Realizace protierozních opatření; Vlastní iniciativa PÚ; Zpřístupnění pozemků; odstranění duplicity	476	484,00
Žádost vlastníků nadpoloviční výměry ZP	336	420,00
Hlavní impulz od obce; žádost pěti vlastníků o provedení KPÚ	500	607,00
Hlavní impulz od obce; Realizace protierozních opatření; Zpřístupnění pozemků	559	631,00
Hlavní impulz od obce; Žádost vlastníků nadpoloviční výměry ZP	538,55	
Hlavní impulz od obce; Žádost vlastníků nadpoloviční výměry ZP	394,41	
Realizace staveb	203,92	32,60
Hlavní impulz od obce; Realizace protierozních opatření; Realizace protipovodňových opatření	661	85,00

Hlavní impulz od obce; Žádost vlastníků nadpoloviční výměry ZP	419	540,00
Zpřístupnění pozemků; žádost vlastníka (PF ČR)	100,31	120,00
Žádost vlastníků nadpoloviční výměry ZP	124,6	182,00
Hlavní impulz od obce; zahájení z podnětu PÚ. scelení	273	
Hlavní impulz od obce; Realizace protierozních opatření; Zpřístupnění pozemků	73	149,00
Řešení přídělů nebo nedokončeného scelování	266	308,00
Řešení přídělů nebo nedokončeného scelování; rychlostní komunikace R35	293	325,00
Řešení přídělů nebo nedokončeného scelování	205,4	193,00
Řešení přídělů nebo nedokončeného scelování; Žádost vlastníků nadpoloviční výměry ZP	367,31	435,00
Hlavní impulz od obce; Realizace protierozních opatření; Realizace protipovodňových opatření; Řešení přídělů nebo nedokončeného scelování; Žádost vlastníků nadpoloviční výměry ZP	477,7	504,80
konflikt mezi vlastníky a nájemci pozemků	267,63	318,98
Žádost vlastníků nadpoloviční výměry ZP; Zpřístupnění pozemků	228,58	293,00
Hlavní impulz od obce; žádost CHKO a obce	457,88	514,64
Hlavní impulz od obce; Realizace protierozních opatření; Zpřístupnění pozemků	263,96	341,00
Hlavní impulz od obce; Realizace protierozních opatření; Žádost vlastníků nadpoloviční výměry ZP; Zpřístupnění pozemků	137	144,00
Řešení přídělů nebo nedokončeného scelování	412,39	463,00
z podnětu PÚ, harmonogram	144	
Řešení přídělů nebo nedokončeného scelování	219,37	250,00
Žádost vlastníků nadpoloviční výměry ZP; ne	149,39	264,00
Hlavní impulz od obce	154	154,00
Realizace protierozních opatření; Žádost vlastníků nadpoloviční výměry ZP	434	957,00
Hlavní impulz od obce; Žádost vlastníků nadpoloviční výměry ZP	184,82	184,82
Realizace protipovodňových opatření; Žádost vlastníků nadpoloviční výměry ZP	509,84	611,00
Hlavní impulz od obce; Zpřístupnění pozemků	317,84	340,00

Žádost vlastníků nadpoloviční výměry ZP	416,38	608,00
Hlavní impulz od obce; Realizace protierozních opatření; Žádost vlastníků nadpoloviční výměry ZP	344	344,00
Hlavní impulz od obce; Realizace staveb; v minulosti vytvořeny bloky ZP	182,64	198,68
Realizace staveb	234	234,00
Žádost vlastníků nadpoloviční výměry ZP	275,73	320,00
Zpřístupnění pozemků; neustálé řešení užívatelských vztahů	379,21	385,00
Hlavní impulz od obce; Realizace staveb; Impulz od PÚ	752,93	720,98
Hlavní impulz od obce; Řešení přídělů nebo nedokončeného scelování	425	428,00
z vlastního podnětu, v sousedním k.ú. patřícím pod jednu obec bylo požádáno o pozemkovou úpravu vlastníky nadpoloviční výměry katastru	319	302,00
Žádost vlastníků nadpoloviční výměry ZP	376,79	445,70
Realizace staveb; IV. žel. koridor	366	366,00
Hlavní impulz od obce; Realizace protierozních opatření; Zpřístupnění pozemků	468	472,00
hospodaření na pozemcích	334	
Žádost vlastníků nadpoloviční výměry ZP; Zpřístupnění pozemků	182,42	203,00
Hlavní impulz od obce; Realizace protierozních opatření; Realizace protipovodňových opatření; Realizace staveb	321	371,00
Realizace protierozních opatření; Žádost vlastníků nadpoloviční výměry ZP	427,71	523,00
Řešení přídělů nebo nedokončeného scelování	343	1 578,00
Žádost vlastníků nadpoloviční výměry ZP	194	268,00
scelení, přístupy	643	216,00
Žádost vlastníků nadpoloviční výměry ZP	212,5	187,00
Hlavní impulz od obce; Žádost vlastníků nadpoloviční výměry ZP	282,51	285,00
Žádost vlastníků nadpoloviční výměry ZP	63,55	74,00
Hlavní impulz od obce; Realizace protierozních opatření; Realizace protipovodňových opatření; Řešení přídělů nebo nedokončeného scelování; Zpřístupnění pozemků; Žádost a úhrada KPÚ z prostředků PF ČR	232,36	297,00
Žádost vlastníků nadpoloviční výměry ZP; Zpřístupnění pozemků; ne	400	480,00
Žádost vlastníků nadpoloviční výměry ZP	609,1	1 439,00

Hlavní impulz od obce; Žádost vlastníků nadpoloviční výměry ZP; ne	68,88	108,00
Žádost vlastníků nadpoloviční výměry ZP	842	1 007,00
Hlavní impulz od obce; Zpřístupnění pozemků	154	150,00
Žádost vlastníků nadpoloviční výměry ZP	152	191,00
Hlavní impulz od obce	73,15	83,00
Hlavní impulz od obce; Realizace protierozních opatření; Zpřístupnění pozemků	415	508,00
Žádost vlastníků nadpoloviční výměry ZP	213	290,00
Realizace protierozních opatření; Realizace protipovodňových opatření; Řešení přídělů nebo nedokončeného scelování; Realizace staveb; Zpřístupnění pozemků	318	435,00
Žádost vlastníků nadpoloviční výměry ZP	752	831,00
žádosti vlastníků 138 ha	472	500,00
Hlavní impulz od obce; Realizace protierozních opatření; ukončení činnosti ZD Týmákov	153	133,00
Zpřístupnění pozemků; nesoulad údajů KN se stavem ve skutečnosti	171,1	165,00
Realizace staveb; dálnice D3-307	211	274,00
Žádost vlastníků nadpoloviční výměry ZP	117,6	137,00
Zpřístupnění pozemků; z vlastního podnětu	214,77	215,00
Hlavní impulz od obce	425,13	440,00
silniční obchvat Úvaly	231	220,00
Žádost vlastníků nadpoloviční výměry ZP	196	225,00
Hlavní impulz od obce; Žádost vlastníků nadpoloviční výměry ZP	545,6	551,00
Řešení přídělů nebo nedokončeného scelování; Žádost vlastníků nadpoloviční výměry ZP	305,7	443,00
Hlavní impulz od obce; Žádost vlastníků nadpoloviční výměry ZP; ne	384,75	425,00
Řešení přídělů nebo nedokončeného scelování; Žádost vlastníků nadpoloviční výměry ZP	232	220,00
Žádost vlastníků nadpoloviční výměry ZP	344	730,00
Hlavní impulz od obce; Realizace protierozních opatření; Realizace protipovodňových opatření	211	218,00
Hlavní impulz od obce; Realizace staveb; Žádost vlastníků nadpoloviční výměry ZP	734,84	65,00
Žádost vlastníků nadpoloviční výměry ZP	300	324,00
Hlavní impulz od obce; ne	209,2	240,00

Hlavní impulz od obce; Realizace protierozních opatření; Realizace protipovodňových opatření; Žádost vlastníků nadpoloviční výměry ZP	395	414,00
Hlavní impulz od obce; Žádost vlastníků nadpoloviční výměry ZP	283	495,00
ŽÁDOST VLASTNÍKŮ O PROVEDENÍ KPÚ - NE 50 %	204	253,00
Hlavní impulz od obce; Realizace protierozních opatření; Realizace protipovodňových opatření; Vlastní iniciativa PÚ; Zpřístupnění pozemků	493	470,00
Hlavní impulz od obce; Žádost vlastníků nadpoloviční výměry ZP	427,79	505,00
Hlavní impulz od obce; Žádost vlastníků nadpoloviční výměry ZP	172	208,00
Realizace protipovodňových opatření; Žádost vlastníků nadpoloviční výměry ZP	711	
Hlavní impulz od obce	387,14	366,00
Žádost vlastníků nadpoloviční výměry ZP	335	366,00
Hlavní impulz od obce; Realizace protierozních opatření; Realizace protipovodňových opatření; Řešení přídělů nebo nedokončeného scelování; Vlastní iniciativa PÚ; Zpřístupnění pozemků	750,4	1 079,00
Hlavní impulz od obce; Realizace protipovodňových opatření; harmonogram	288,12	309,00
Realizace protierozních opatření; Realizace protipovodňových opatření; přístup na pozemky	567,49	
Hlavní impulz od obce; Realizace protipovodňových opatření; Žádost vlastníků nadpoloviční výměry ZP; přístup na pozemky	464,07	512,51
Realizace protierozních opatření; Žádost vlastníků nadpoloviční výměry ZP	179,67	230,00
Realizace protipovodňových opatření; Žádost vlastníků nadpoloviční výměry ZP	292,53	280,00
Realizace protierozních opatření; Realizace protipovodňových opatření; přístupnost pozemků	105,06	
Hlavní impulz od obce; Realizace protierozních opatření; Realizace protipovodňových opatření	1150	916,00
Hlavní impulz od obce; Realizace protierozních opatření; Žádost vlastníků nadpoloviční výměry ZP; přístup k pozemkům	126,09	
zcelení a zpřístupnění pozemků	594,66	632,00
Hlavní impulz od obce; Realizace protierozních opatření; Realizace protipovodňových opatření	384	322,00
Hlavní impulz od obce; Realizace protierozních opatření; Realizace protipovodňových opatření; CHKO Moravský kras	235,29	103,00
Žádost vlastníků nadpoloviční výměry ZP	1097,2	1 170,00
Hlavní impulz od obce; Zpřístupnění pozemků	219,82	230,00

Hlavní impulz od obce; Řešení příděů nebo nedokončeného scelování; Společné řešení protipovodňový	379	588,74
Hlavní impulz od obce; Realizace protierozních opatření; Realizace protipovodňových opatření; Vlastní iniciativa PÚ; Zpřístupnění pozemků; Návaznost na KPÚ v okolních k.ú.	66,06	71,00
Hlavní impulz od obce; Žádost vlastníků nadpoloviční výměry ZP	309	389,02
Řešení příděů nebo nedokončeného scelování	588,38	847,00
Realizace protierozních opatření; Vlastní iniciativa PÚ; Zpřístupnění pozemků	421	421,00
Řešení příděů nebo nedokončeného scelování	130	138,00
Žádost vlastníků nadpoloviční výměry ZP	450	168,20
Realizace protipovodňových opatření; Řešení příděů nebo nedokončeného scelování; Zpřístupnění pozemků	511	971,00
Hlavní impulz od obce; Realizace protierozních opatření; Žádost vlastníků nadpoloviční výměry ZP	318,56	356,00
Realizace protipovodňových opatření; Žádost vlastníků nadpoloviční výměry ZP; Zpřístupnění pozemků	436,73	
Hlavní impulz od obce; Realizace protierozních opatření; Realizace protipovodňových opatření	916	1 155,00
Žádost vlastníků nadpoloviční výměry ZP	54	60,00
Realizace staveb; stavba rychlostní komunikace R 7	392	330,00
Hlavní impulz od obce; Realizace protierozních opatření; Realizace protipovodňových opatření; Vlastní iniciativa PÚ; Zpřístupnění pozemků; Návaznost na KPÚ v okolních k.ú.	150,06	168,00
Hlavní impulz od obce; Realizace protierozních opatření; Žádost vlastníků nadpoloviční výměry ZP	359	380,00
Žádost vlastníků nadpoloviční výměry ZP; Zpřístupnění pozemků	148	183,00
rozpad hospodařícího subjektu	383,3	427,00
Žádost vlastníků nadpoloviční výměry ZP	405	
Hlavní impulz od obce; obnova kat.operátu poz. úpravou	955	1 210,00
Realizace staveb	240,95	15,40
Hlavní impulz od obce; ne	394,9	747,80
Řešení příděů nebo nedokončeného scelování	349,78	492,00
Hlavní impulz od obce; Žádost vlastníků nadpoloviční výměry ZP; Zpřístupnění pozemků	235	235,00
Hlavní impulz od obce; Realizace protierozních opatření; ukončení činnosti ZD Týmákov	784	815,00
Realizace protipovodňových opatření; Řešení příděů nebo nedokončeného scelování	1327	956,00
Zpřístupnění pozemků	200,5	231,00
Zpřístupnění pozemků; REALIZACE RYCHLOSTNÍ KOMUNIKACE	260	288,00
nesoulad údajů KN se stavem ve skutečnosti	226	275,00

Hlavní impulz od obce; Zpřístupnění pozemků	325,59	286,00
Hlavní impulz od obce; Realizace protierozních opatření; Realizace protipovodňových opatření; Žádost vlastníků nadpoloviční výměry ZP	437,51	454,09
Hlavní impulz od obce; Žádost vlastníků nadpoloviční výměry ZP	240	445,00
Řešení přídělů nebo nedokončeného scelování	396,76	439,00
Žádost vlastníků nadpoloviční výměry ZP; hospodaření vlastníků	795,27	743,30
Žádost vlastníků nadpoloviční výměry ZP	290,76	312,00
Realizace staveb; stavba dálnice D 1	247	274,96
REALIZACE RYCHLOSTNÍ KOMUNIKAC	475	350,00
Hlavní impulz od obce	80	87,36
Hlavní impulz od obce; Řešení přídělů nebo nedokončeného scelování	101,5	114,00
Hlavní impulz od obce; umožnění hospodaření více subj	324,41	309,75
Žádost vlastníků nadpoloviční výměry ZP; zcelení a zpřístupnění pozemků	138,9	177,00
Hlavní impulz od obce; Žádost vlastníků nadpoloviční výměry ZP	511	605,00
silniční obchvat Úvaly	167	180,00
Řešení přídělů nebo nedokončeného scelování; Pozemkový fond ČR	674	700,00

Hlavní impulz od obce; Realizace protierožních opatření; Žádost vlastníků nadpoloviční výměry ZP; Zpřístupnění pozemků	168,13	178,00
Realizace staveb; dálnice D3-306/1	211	320,00
Hlavní impulz od obce; Realizace protierožních opatření; Žádost vlastníků nadpoloviční výměry ZP	1127	1 130,00
Žádost vlastníků nadpoloviční výměry ZP	666	666,00
Realizace staveb; Zpřístupnění pozemků	1346,01	1 354,92
REALIZACE RYCHLOSTNÍ KOMUNIKACE	618	745,00
Hlavní impulz od obce; Realizace protierožních opatření; Realizace protipovodňových opatření; Řešení přídělů nebo nedokončeného scelování; Zpřístupnění pozemků; Spolufinancování z prostředků PF ČR	349,99	481,00
Žádost vlastníků nadpoloviční výměry ZP	517,18	500,00
Žádost vlastníků nadpoloviční výměry ZP	220	335,00
Realizace protierožních opatření; CHKO Moravský kras	180	187,00
Realizace protierožních opatření; Realizace protipovodňových opatření; Žádost vlastníků nadpoloviční výměry ZP; přístup k pozemkům	515,45	
Žádost vlastníků nadpoloviční výměry ZP	284	418,00
Hlavní impulz od obce; Realizace protierožních opatření; Žádost vlastníků nadpoloviční výměry ZP	205	214,00
Žádost vlastníků nadpoloviční výměry ZP; Zpřístupnění pozemků	285,65	1 006,28
Vlastní iniciativa PÚ; Zpřístupnění pozemků; z vlastního podnětu	343	290,00
Hlavní impulz od obce	860	953,00
Žádost vlastníků nadpoloviční výměry ZP	139,98	184,63
Realizace protierožních opatření; přístup k pozemkům	161,87	155,87
Žádost vlastníků nadpoloviční výměry ZP	217	255,00
z vlastního podnětu	383	400,00
Hlavní impulz od obce; Realizace protierožních opatření; Realizace protipovodňových opatření; Realizace staveb	198	239,00
Hlavní impulz od obce; Realizace protierožních opatření; Řešení přídělů nebo nedokončeného scelování; Realizace staveb	708,9	826,00

Hlavní impulz od obce; Realizace protierozních opatření; přístupnost pozemků	325,48	385,00
Žádost vlastníků nadpoloviční výměry ZP	1200,12	1 140,00
Žádost vlastníků nadpoloviční výměry ZP	140	170,00
Žádost vlastníků nadpoloviční výměry ZP	178,34	157,00
Silniční okruh Úvaly	719	710,00
Hlavní impulz od obce; Realizace protierozních opatření; CHKO Moravský kras	235,29	234,00
Žádost vlastníků nadpoloviční výměry ZP	123	150,00
Hlavní impulz od obce; Realizace protipovodňových opatření	250,82	402,38
Řešení přídělů nebo nedokončeného scelování	311,8	
Řešení přídělů nebo nedokončeného scelování	454	400,00
Žádost vlastníků nadpoloviční výměry ZP	1386,4	1 498,00
vyřešení velmi složitých vztahů stávajících soukromě hospodařících subjektů	636	636,00
Hlavní impulz od obce; Realizace protierozních opatření; Realizace protipovodňových opatření; Vlastní iniciativa PÚ; Zpřístupnění pozemků; Návaznost na KPÚ v okolních k.ú.	188,58	223,00
Hlavní impulz od obce; Realizace protipovodňových opatření	120	119,00
Hlavní impulz od obce; Žádost vlastníků nadpoloviční výměry ZP; Zpřístupnění pozemků	270,87	260,00
Hlavní impulz od obce; Žádost vlastníků nadpoloviční výměry ZP; ne	229,5	292,20
rozpad ZD	941,22	
Zpřístupnění pozemků; vypořádání náhradních pozemků	73,3	54,00
Hlavní impulz od obce; Realizace protierozních opatření; Realizace protipovodňových opatření	576	450,00
Hlavní impulz od obce; Realizace protierozních opatření; Realizace protipovodňových opatření	515	575,00
Řešení přídělů nebo nedokončeného scelování; požadavek PF ČR	343	580,12
Hlavní impulz od obce; Realizace staveb; Žádost vlastníků nadpoloviční výměry ZP	526,16	420,00
Hlavní impulz od obce; Realizace protierozních opatření; Realizace protipovodňových opatření	362	371,00
Žádost vlastníků nadpoloviční výměry ZP; Zpřístupnění pozemků	422,46	610,00
Hlavní impulz od obce	281	485,00
Zpřístupnění pozemků; vypořádání náhradních pozemků	512,3	580,00

Hlavní impulz od obce; Realizace protierozních opatření; Řešení přídělů nebo nedokončeného scelování; Realizace staveb; Výstavba dálnice D1 Vyškov - Mořice	150,46	150,00
Hlavní impulz od obce; Žádost vlastníků nadpoloviční výměry ZP	114	156,00
Hlavní impulz od obce; Realizace protierozních opatření; Realizace protipovodňových opatření; Realizace staveb; Výstavba dálnice D1 Vyškov - Mořice	762	798,00
Hlavní impulz od obce; Realizace protipovodňových opatření; Zpřístupnění pozemků	630,73	832,05
Žádost vlastníků nadpoloviční výměry ZP	1299	1 469,00
Hlavní impulz od obce	106	103,00
Hlavní impulz od obce; Realizace protierozních opatření; Realizace protipovodňových opatření	893	900,00
Hlavní impulz od obce; Žádost vlastníků nadpoloviční výměry ZP	191	200,00
Řešení přídělů nebo nedokončeného scelování	403,57	450,00
Žádost vlastníků nadpoloviční výměry ZP; Zpřístupnění pozemků	443,01	398,00
Hlavní impulz od obce; Žádost vlastníků nadpoloviční výměry ZP	170,48	141,00
Hlavní impulz od obce; Realizace protierozních opatření; Realizace protipovodňových opatření; usnesení vlády č.444/08	375,29	320,00
Řešení přídělů nebo nedokončeného scelování	441,8	
konfliktní zatímní užívání	310	395,00
Hlavní impulz od obce; Žádost vlastníků nadpoloviční výměry ZP	605	606,00
Protipovodňová ochrana	295	295,00
Realizace protierozních opatření; Realizace protipovodňových opatření; Vlastní iniciativa PÚ; Zpřístupnění pozemků	284	276,00
Řešení přídělů nebo nedokončeného scelování	220,14	220,14
Žádost vlastníků nadpoloviční výměry ZP	394	539,00
Řešení přídělů nebo nedokončeného scelování	203,17	116,79
Hlavní impulz od obce; Realizace protierozních opatření; Žádost vlastníků nadpoloviční výměry ZP	291	298,00
Řešení přídělů nebo nedokončeného scelování; Žádost vlastníků nadpoloviční výměry ZP	403,8	500,00
Hlavní impulz od obce; Žádost vlastníků nadpoloviční výměry ZP	302	340,00
Realizace protipovodňových opatření; Žádost vlastníků nadpoloviční výměry ZP; Zpřístupnění pozemků	128,34	130,00
Realizace staveb; stavba silnice I/34 ŘSD, správa Jihlava	430,4	702,00
Žádost vlastníků nadpoloviční výměry ZP	223	409,13
Řešení přídělů nebo nedokončeného scelování; žádost PF	381,4	
Realizace staveb; Zpřístupnění pozemků; složité uživatelské směny	128,12	126,00

Hlavní impulz od obce; Žádost vlastníků nadpoloviční výměry ZP; Zpřístupnění pozemků	286,98	302,00
Hlavní impulz od obce; zpřístupnění a následné zaměření pozemků	130	80,00
Realizace staveb; soukromý sektor na většině k.ú	176	
Hlavní impulz od obce; Realizace protierozních opatření; CHKO Moravský kras	210,48	273,00
Hlavní impulz od obce; Realizace protipovodňových opatření	646	660,00
Řešení přídělů nebo nedokončeného scelování; Realizace staveb; úprava kat.hranice s k.ú. Knínice u Boskovic	241	245,00
Hlavní impulz od obce; Realizace protierozních opatření; Žádost vlastníků nadpoloviční výměry ZP	305	328,00
Žádost vlastníků nadpoloviční výměry ZP	491	511,00
Žádost vlastníků nadpoloviční výměry ZP	449	571,00
Žádost vlastníků nadpoloviční výměry ZP	432,6	495,00
Realizace protierozních opatření; Řešení přídělů nebo nedokončeného scelování; Zpřístupnění pozemků; Pozemkový fond ČR	228	272,00
Realizace staveb	817,49	221,00
Žádost vlastníků nadpoloviční výměry ZP	297	318,00
Hlavní impulz od obce; Realizace protipovodňových opatření	177	749,00
Hlavní impulz od obce	211,96	350,00
Realizace staveb; Výstavba dálnice D47	461	461,00
Realizace staveb; Zpřístupnění pozemků	1115,65	1 176,00
Hlavní impulz od obce	686,9	686,90
Hlavní impulz od obce; Žádost vlastníků nadpoloviční výměry ZP	280	283,60
Hlavní impulz od obce; Realizace protierozních opatření; Žádost vlastníků nadpoloviční výměry ZP; přístup na pozemky	317,56	
Hlavní impulz od obce	464	490,00
Hlavní impulz od obce; Žádost vlastníků nadpoloviční výměry ZP; Zpřístupnění pozemků	368,48	583,39
Hlavní impulz od obce; Žádost vlastníků nadpoloviční výměry ZP	319	379,00
Řešení přídělů nebo nedokončeného scelování	834,3	853,10
Žádost vlastníků nadpoloviční výměry ZP	1172,8	1 350,00

Hlavní impulz od obce; Realizace protierozních opatření; Řešení přidělů nebo nedokončeného scelování; Žádost vlastníků nadpoloviční výměry ZP	331	339,00
Hlavní impulz od obce; Realizace protipovodňových opatření; Zpřístupnění pozemků	316,87	383,00
Žádost vlastníka	166	165,00
Žádost vlastníků nadpoloviční výměry ZP	843,8	862,00
hospodaření na pozemcích	152	
z podnětu PÚ. scelení a zpříst	165	
ukončení hospodaření st.statku	641	641,00
Hlavní impulz od obce; Realizace protierozních opatření	117,5	120,00
Hlavní impulz od obce; Žádost vlastníků nadpoloviční výměry ZP	102,4	103,00
Řešení přidělů nebo nedokončeného scelování; Zpřístupnění pozemků	248	302,00
Hlavní impulz od obce; Realizace protierozních opatření; Realizace protipovodňových opatření; Řešení přidělů nebo nedokončeného scelování	613,97	616,35
Žádost vlastníků nadpoloviční výměry ZP	191	264,00
Hlavní impulz od obce	383,04	486,00
Hlavní impulz od obce; Řešení přidělů nebo nedokončeného scelování; Žádost vlastníků nadpoloviční výměry ZP	195	330,00
Řešení přidělů nebo nedokončeného scelování; Žádost vlastníků nadpoloviční výměry ZP	358,86	488,00
Řešení přidělů nebo nedokončeného scelování; Žádost vlastníků nadpoloviční výměry ZP	313	268,00
Řešení přidělů nebo nedokončeného scelování; přistoupení PF ČR	229	300,00
Hlavní impulz od obce; Realizace protierozních opatření; Realizace protipovodňových opatření	351	510,00
Hlavní impulz od obce; Žádost vlastníků nadpoloviční výměry ZP	292,41	300,00
Hlavní impulz od obce; Realizace protierozních opatření; Realizace protipovodňových opatření; Vlastní iniciativa PÚ; Zpřístupnění pozemků; Návaznost na KPÚ v okolních k.ú.	87,31	99,00
Hlavní impulz od obce	74,43	74,43
Hlavní impulz od obce; Realizace protierozních opatření; Žádost vlastníků nadpoloviční výměry ZP	104	104,00
Hlavní impulz od obce; Realizace protierozních opatření; Realizace protipovodňových opatření; Vlastní iniciativa PÚ; Zpřístupnění pozemků; Návaznost na KPÚ v okolních k.ú.	329,72	463,00
Realizace staveb; výstavba obchvatu obce	179	181,00
Hlavní impulz od obce; Řešení přidělů nebo nedokončeného scelování	1732	1 979,00
Vlastní iniciativa PÚ	234,4658	277,42
Hlavní impulz od obce; Realizace protierozních opatření; Realizace protipovodňových opatření; Žádost vlastníků nadpoloviční výměry ZP	141,9	149,00
Hlavní impulz od obce; Řešení přidělů nebo nedokončeného scelování; Žádost vlastníků nadpoloviční výměry ZP; Zpřístupnění pozemků	996,72	1 710,00

Hlavní impulz od obce; Realizace staveb; Vlastní iniciativa PÚ; obchvatová státní komunikace.	170,47	257,22
Hlavní impulz od obce	284	295,00
Hlavní impulz od obce; Realizace protierozních opatření; Realizace protipovodňových opatření	210	258,00
Řešení přídělů nebo nedokončeného scelování; Pozemkový fond ČR	305	359,00
Řešení přídělů nebo nedokončeného scelování; Žádost PF	566	530,00
Realizace protierozních opatření; Realizace protipovodňových opatření; Žádost vlastníků nadpoloviční výměry ZP	552	551,00
Žádost vlastníků nadpoloviční výměry ZP	265,84	249,00
Hlavní impulz od obce	575	629,00
Hlavní impulz od obce; umožnění hospodaření více subj	639,34	604,00
Řešení přídělů nebo nedokončeného scelování; Žádost vlastníků nadpoloviční výměry ZP	382	400,00
Hlavní impulz od obce; Realizace protierozních opatření; Realizace protipovodňových opatření; Řešení přídělů nebo nedokončeného scelování; Žádost vlastníků nadpoloviční výměry ZP	282,12	306,00
Realizace protierozních opatření; Realizace protipovodňových opatření; Řešení přídělů nebo nedokončeného scelování; Spolufinancování z prostředků PF ČR	318,77	399,00
Žádosti vlastníků 132 ha a PF	461,74	472,00
Realizace staveb; Zpřístupnění pozemků	805,08	843,00
Hlavní impulz od obce; Žádost vlastníků nadpoloviční výměry ZP	373,17	150,00
Realizace protierozních opatření; Realizace protipovodňových opatření	284,5	284,50
Hlavní impulz od obce; Realizace protierozních opatření; Realizace protipovodňových opatření; Žádost vlastníků nadpoloviční výměry ZP; Zpřístupnění pozemků	215	293,00
Žádost vlastníků nadpoloviční výměry ZP	222,97	271,00
Žádost vlastníků nadpoloviční výměry ZP	1546	1 660,00
Hlavní impulz od obce; Realizace protierozních opatření; Realizace protipovodňových opatření; Realizace staveb; Výstavba dálnice D1 Vrchoslavice - Kojetín	273,3	301,00
Žádost vlastníků nadpoloviční výměry ZP	141	140,00
Řešení přídělů nebo nedokončeného scelování	1234,78	2 227,00
Hlavní impulz od obce; Realizace staveb	429	610,00

Hlavní impulz od obce; Realizace protierozních opatření; Žádost vlastníků nadpoloviční výměry ZP	358	395,00
Hlavní impulz od obce; Realizace staveb; Zpřístupnění pozemků; velké množství uživatelských směn	464	500,00
Hlavní impulz od obce; Realizace protierozních opatření; Řešení přídělů nebo nedokončeného scelování; Žádost vlastníků nadpoloviční výměry ZP	528,89	628,00
	192	205,00
Realizace staveb; Stavba rychlostní komunikace R	298	495,00
Hlavní impulz od obce; Žádost vlastníků nadpoloviční výměry ZP; ne	134,8	263,00
Žádost vlastníků nadpoloviční výměry ZP	220	244,00
Žádost vlastníků nadpoloviční výměry ZP; zájem uživatelů	643	735,00
Hlavní impulz od obce; Realizace protierozních opatření; Realizace protipovodňových opatření; Řešení přídělů nebo nedokončeného scelování; Realizace staveb; Žádost vlastníků nadpoloviční výměry ZP	489	572,00
Hlavní impulz od obce; Žádost vlastníků nadpoloviční výměry ZP	668,46	1 023,00
Realizace protierozních opatření; vyřešení parcel ve zjednodušené evidenci (více jak 50% z výměry KN	316	370,00
Hlavní impulz od obce; Realizace staveb; Zpřístupnění pozemků	377	377,00
Hlavní impulz od obce	340	397,00
Hlavní impulz od obce; Realizace protipovodňových opatření; Řešení přídělů nebo nedokončeného scelování; Žádost vlastníků nadpoloviční výměry ZP; Zpřístupnění pozemků	151,38	190,00
Hlavní impulz od obce; Žádost vlastníků nadpoloviční výměry ZP	229,49	229,00
z vlastního podnětu	79	79,00
Hlavní impulz od obce; Řešení přídělů nebo nedokončeného scelování; Žádost vlastníků nadpoloviční výměry ZP; požadavek uživatelů	231	250,00
Hlavní impulz od obce; Žádost vlastníků nadpoloviční výměry ZP; Zpřístupnění pozemků	242	244,64
Hlavní impulz od obce; Realizace protierozních opatření; Zpřístupnění pozemků	148	176,00
Hlavní impulz od obce; Realizace protierozních opatření; Realizace protipovodňových opatření; Řešení přídělů nebo nedokončeného scelování; Vlastní iniciativa PÚ; Zpřístupnění pozemků	113	113,00
Vlastní iniciativa PÚ; Zpřístupnění pozemků; z podnětu PÚ, harmonogram	579	730,00

Hlavní impulz od obce; Realizace protierozních opatření; Realizace protipovodňových opatření; Žádost vlastníků nadpoloviční výměry ZP	452,88	536,00
Žádost vlastníků nadpoloviční výměry ZP	284	350,00
Hlavní impulz od obce; Realizace protierozních opatření; Realizace protipovodňových opatření; Žádost vlastníků nadpoloviční výměry ZP; Zpřístupnění pozemků	236	236,00
Hlavní impulz od obce; Řešení přidělu nebo nedokončeného scelování	1399	1 147,00
Žádost obce	677,86	740,00
Hlavní impulz od obce	365	380,00
Žádost vlastníků nadpoloviční výměry ZP	221	360,00
Hlavní impulz od obce; Realizace protipovodňových opatření; Žádost vlastníků nadpoloviční výměry ZP; Protierozní a protipovodňová opatření, zcelení a zpřístupnění pozemků	696,5	1 176,91
Hlavní impulz od obce; Realizace protierozních opatření; Žádost vlastníků nadpoloviční výměry ZP	315	344,00
Zpřístupnění pozemků	70	78,00
Žádost vlastníků nadpoloviční výměry ZP; ne	394	1 020,00
Hlavní impulz od obce; Žádost vlastníků nadpoloviční výměry ZP; Zpřístupnění pozemků	558	1 045,00
Řešení přidělu nebo nedokončeného scelování; Zpřístupnění pozemků; Pozemkový fond ČR	305	336,00
Žádost vlastníků nadpoloviční výměry ZP	246	294,00
Žádost vlastníků nadpoloviční výměry ZP	138,02	179,00
Hlavní impulz od obce; žádost obecního úřadu	384	400,00
Hlavní impulz od obce; Realizace protierozních opatření; Žádost vlastníků nadpoloviční výměry ZP; Zpřístupnění pozemků	314	333,00
navazuje na KPÚ Sedlec	715	750,00
Realizace rychlostní komunikace R3	271	327,00
Žádost vlastníků nadpoloviční výměry ZP	198,68	
Hlavní impulz od obce; úzká návaznost na provedené KP	519	643,00
Žádost vlastníků nadpoloviční výměry ZP	396,94	788,14
Realizace protierozních opatření; Žádost vlastníků nadpoloviční výměry ZP	415	460,00
Hlavní impulz od obce; Realizace protierozních opatření; Realizace protipovodňových opatření; Žádost vlastníků nadpoloviční výměry ZP; Zpřístupnění pozemků	233	242,00
Hlavní impulz od obce; Žádost vlastníků nadpoloviční výměry ZP	396	424,00

Hlavní impulz od obce; Žádost vlastníků nadpoloviční výměry ZP; vydání náhrad restituentům (PF	1024	964,00
Žádost vlastníků nadpoloviční výměry ZP	185,5	227,00
Zpřístupnění pozemků; z podnětu PÚ	263,51	264,00
REALIZACE RYCHLOSTNÍ KOMUNIKAC	618	650,00
Realizace staveb; dálnice D3-307	495	640,00
Hlavní impulz od obce; Žádost vlastníků nadpoloviční výměry ZP; Zpřístupnění pozemků	162,34	190,00
Žádost vlastníků nadpoloviční výměry ZP; Zpřístupnění pozemků	277,77	310,00
Hlavní impulz od obce; Řešení přídělů nebo nedokončeného scelování	264	268,00
Hlavní impulz od obce; Realizace protierozních opatření; Vlastní iniciativa PÚ	599	619,00
Řešení přídělů nebo nedokončeného scelování	540	540,00
Žádost vlastníků nadpoloviční výměry ZP	104	115,00
Žádost vlastníků nadpoloviční výměry ZP	364,84	520,00
Řešení přídělů nebo nedokončeného scelování; Zpřístupnění pozemků	348	534,00
Hlavní impulz od obce; Žádost vlastníků nadpoloviční výměry ZP; Zpřístupnění pozemků; návaznost na již zpracované KPU	190	203,00
Hlavní impulz od obce; Realizace staveb	940,33	922,14
Hlavní impulz od obce; Realizace protierozních opatření; Realizace protipovodňových opatření; CHKO Moravský kras	263,42	300,00
Zpřístupnění pozemků; REALIZACE RYCHLOSTNÍ KOMUNIKAC	630	313,00
Hlavní impulz od obce; Realizace protipovodňových opatření; Žádost vlastníků nadpoloviční výměry ZP; Zpřístupnění pozemků	478	470,89
Vlastní iniciativa PÚ; Zpřístupnění pozemků; žádosti vlastníků menší než nadpoloviční výměra KPU, ochrana ZPF	476	346,00
Řešení přídělů nebo nedokončeného scelování	514	570,00
Řešení přídělů nebo nedokončeného scelování	330,9	
Hlavní impulz od obce; Realizace protierozních opatření; Realizace protipovodňových opatření; Realizace staveb; liniová stavba - obchvat - ŘSD	224	247,00

Hlavní impulz od obce; Realizace protierozních opatření; Realizace protipovodňových opatření; Řešení přídělů nebo nedokončeného scelování; Vlastní iniciativa PU; Zpřístupnění pozemků	684,68	745,00
Realizace protipovodňových opatření; Žádost vlastníků nadpoloviční výměry ZP	517	560,00
Žádost vlastníků nadpoloviční výměry ZP; sady	194,4	318,30
Hlavní impulz od obce; Realizace protierozních opatření; Žádost vlastníků nadpoloviční výměry ZP	294,46	320,00
Hlavní impulz od obce; Zpřístupnění pozemků	298	349,00
hospodaření na pozemcích	292	
Hlavní impulz od obce; Řešení přídělů nebo nedokončeného scelování	293,21	314,00
Řešení přídělů nebo nedokončeného scelování; Pozemkový fond ČR	471	530,00
Žádost vlastníků nadpoloviční výměry ZP; Zpřístupnění pozemků	373,59	551,00
Hlavní impulz od obce; Žádost vlastníků nadpoloviční výměry ZP	373,93	300,00
Realizace staveb; výstavba dálnice D11	429	425,00

Celková aktuální výměra obvodu pozem. úpravy [28]	Státu [32]	Obce [33]	Vlastníků [34]	Zpřístupnění pozemků (cesty v m) [37.2]	Protierozní opatření [38]
55,20	1,05	0,00	0,00		0,0
276,80	3,00	1,70	26,50	1 985,0	0,1
512,05	0,14	4,61	52,40		2,3
359,00	11,00	1,00	0,00	5 348,0	0,0
384,30	5,50	8,09	2,62	4 198,0	0,0
551,00	18,66	5,72	19,66	22 032,0	0,0
323,60	0,60	4,40	0,00		0,0
709,45	1,93	17,56	0,00	25 421,0	1,9
163,70	0,00	5,40	0,00		3,0
89,30	0,00	1,43		1 507,0	
897,35	21,64	7,86	0,00	11 635,0	1,9
1 202,00	23,00	89,00	7,00	54 137,0	25,0
115,00	3,47	0,52		2 313,0	
1 311,75	15,87	3,30	10,43		
1 297,76	64,30	122,30	67,90	18 182,0	4,5
562,92	42,50	20,40	0,00	35 180,0	0,0
888,00	6,20	31,80			7,7
281,00	2,00	5,00	0,00	11 390,8	70,7
149,00	5,00	2,40		4 718,0	1,1
1 492,20	191,80	5,80	0,00		24,1
272,08	7,23	0,00	0,00	4 782,0	0,0
524,00	0,06	29,61		11 701,0	
222,00	0,70	6,40		3 606,0	0,2
798,46	27,40	2,55	0,00	13 500,0	0,0
650,97	16,81	7,71	0,00		
633,27	168,36	47,60	7,50	2 720,0	0,0
979,72	65,37	58,69	0,00	53 808,0	10,6

500,00	28,74	38,84	0,00	136 288,0	6,7
1 019,00	77,87	65,26	77,09	35 366,0	35,7
310,46	7,19	15,50	0,00	3 900,0	0,0
276,39	4,17	9,25			
304,00	23,70	7,80	1,10	1 497,0	
777,31	39,00	31,11	0,00	27 106,0	0,0
608,73	33,44	42,01	0,00	5 407,0	0,0
182,10		1,38	1,00	4 787,0	0,2
293,00	31,00	2,00	11,00		
676,00	171,47	9,56	0,00	37 095,0	5,5
334,35	7,50			8 459,0	
705,53	18,59	44,92	224,23	9 567,0	4,3
1 469,70	31,80	2,30	0,00	34 595,0	
945,00	18,68	10,50	33,93	6 295,0	36,8
332,00	3,07	14,82	0,00	727,0	0,0
831,70	15,40	17,40		28 624,0	0,0
143,00	6,78	3,00	0,00		
231,76	0,00	0,60	0,00	3 656,0	
291,00	6,00	2,00	0,00		1,2
51,05	0,26	4,86	0,00	1 795,0	0,0
436,00	48,90	0,00	0,00	12 278,0	0,0

1 503,00	16,00	2,00	0,00	6 507,0	0,0
469,06	5,16	17,85	0,00	25 554,0	1,2
644,00	1,10	36,60	0,00		
212,80	3,10	2,90	0,00	3 650,0	6,0
292,65	4,80	3,60	0,00		
542,00	6,96	10,26		12 059,0	6,9
154,00	0,03	9,20	0,00	8 538,0	
532,00	7,20	20,00	8,00		
351,59	5,80	21,50	0,00		0,1
881,77	80,38	15,69	25,70	3 510,0	
811,00	21,00	1,00	0,00	3 670,0	
1 043,00	103,00	0,00	9,00	26 706,0	0,0
538,00	3,20	19,05	22,44	13 527,0	5,1
787,00	6,00	13,00	0,00	5 000,0	0,0
290,11	3,06	4,44	0,00	5 000,0	0,0
861,70	95,50	14,30	0,00	40 224,0	14,3
530,00	9,79	12,26	5,73		
261,59	0,00	12,50	0,00	9 410,0	
535,04	79,50	6,10	0,00	54 151,0	3,0
557,00	14,00	18,00	0,00	21 000,0	0,0
215,00	0,00	5,19	0,00	1 240,0	1,2
194,13	0,66	2,94		6 132,0	2,9

1 656,15	85,80	0,00	0,00	5 238,0	0,0
146,30	0,00	2,90	0,00	7 210,0	1,4
819,00	5,00	99,00	23,00	4 215,0	0,2
604,00	5,00	12,00	0,00	5 813,0	1,0
220,00	1,50	2,00	16,50	2 385,0	85,0
501,00	2,00	9,00	0,00	14 550,0	0,0
257,00	6,50	0,00	0,00	2 156,0	0,0
1 007,95	30,20	7,30	0,00	32 051,0	5,3
391,00	5,00	20,00	0,00	1 774,0	0,0
385,00	3,30	4,00	0,00	9 334,0	
315,00	3,00	0,00	0,00		
915,00	17,00	64,00	0,00	32 403,0	7,0
781,52	15,75	40,50	0,00	27 409,0	12,1
757,00	22,31	21,44	34,96	27,4	0,0
192,00	10,00	0,00	43,00	2 486,0	43,0
224,00	10,50	0,50		6 985,0	
268,00	1,88	6,02		819,0	
343,00	1,50	4,12	0,00		
508,30	0,00	12,40	0,00	5 580,0	16,0
320,00	10,12	14,71	0,00	15 694,0	6,3
290,00	3,06	8,95	0,00	0,0	12,5
463,23	2,20	12,56			1,1
409,00	2,90	2,25	0,00	2 900,0	0,0
960,76	27,00	62,00	28,00	27 612,0	28,6

408,00	17,88	6,72			
375,52	0,54	31,97		5 950,0	2,4
559,43	21,98	24,36	12,44	2 800,0	0,8
954,10	26,40	0,00	0,00	37 175,0	21,0
160,00	13,70	14,30	35,60	7 034,0	
273,00	12,20	28,70	10,90	8 498,0	
734,16	11,25	17,20	0,00		1,4
562,18	4,20	55,30	15,10		1,8
595,00	0,00	6,20	0,00	1 691,0	6,0
415,00	0,40	9,47	0,00		9,0
1 160,29	24,72	10,40	18,30	1 206,0	30,0
380,33	1,56	17,54	79,00	16 504,0	49,0
679,40	43,00	63,00	41,00	8 960,0	6,3
743,90	19,80	11,70	0,00		2,0
154,52	0,50	5,40	1,60	2 722,0	0,0
369,06	6,84	4,47	0,00		
288,29	30,69	2,53	5,13	5 727,0	10,4
523,00	10,00	10,00	0,00	5 000,0	2,0
221,00	5,00	8,00	5,00		2,0
128,00	1,01	5,96	0,00	2 430,0	0,5
650,06	31,80	17,50	7,40	32 839,0	3,0
374,00	0,48	16,38	135,15	16 529,0	7,2
435,70	24,03	20,61	8,54	18 321,0	0,0
459,00	0,30	26,30	0,00	21 305,0	0,2
608,00	0,00	1,00	0,00		
166,10	11,50	11,70	10,60	3 040,0	0,0
117,00	7,00	1,80	0,00	3 389,0	0,0
126,00	6,00	14,00	0,00		2,3
573,00	2,90	21,00	0,00	26 675,0	

270,80	0,60	6,90	0,00		2,0
1 772,00	34,80	7,30		41 686,0	0,0
338,11	5,16	0,00	0,00	5 481,0	0,0
332,00	0,26	14,00	11,00		10,0
189,17	1,30	4,40		880,0	
429,45	3,75	28,87	0,08	15 200,0	2,6
140,00	4,00	7,00	0,00		
260,00	8,20	11,50	0,00	7 360,0	0,0
555,14	24,61	0,00	0,00	15 710,0	2,4
283,00	3,00	0,00	0,00	3 154,0	0,0
141,00	8,00			898,0	
181,00	1,00	4,00	0,00		
266,00	43,00	7,00		651,0	18,0
146,00	12,00	10,00	7,00	2 381,0	14,0
455,00	7,66	10,03	0,00	12 136,0	0,3
111,30				3 691,0	0,0
577,00	44,00	15,00		12 035,0	3,0
324,71	2,09	6,70	0,00		0,0
881,11	45,28	18,85	1,17	23 206,0	18,2
470,53	43,00	5,00	16,00	18 923,0	7,1
285,57	3,80	4,15	0,00	4 011,0	0,5
224,00	25,59	29,99	45,02	3 660,0	25,1

269,07	42,00	2,90	0,00	29 993,0	1,0
505,30	2,80	16,30	2,40	30 301,0	0,5
796,00	12,78	16,36	24,26	6 653,0	1,1
329,00	2,37	3,13	13,66	5 391,0	0,0
556,40	96,00	38,00	0,00	33 911,0	4,3
1 095,00	17,00	16,00			113,5
454,24	81,00	3,00	0,00	10 475,0	0,2
821,00	6,87	16,45	30,14	16 202,0	17,8
297,32	0,58	6,14	10,48	13 218,0	0,0
280,00	76,00	11,92	85,50	9 270,0	11,6
377,00	2,00	19,00	0,00		1,0
175,00	3,23	7,57	1,71		

748,20	49,47	7,94	0,00	2 400,0	11,1
140,00	0,71	1,75	7,34	1 521,0	
450,00	9,80	31,10	24,20		0,3
394,00	8,40	4,80	0,00	11 500,0	0,0
285,00	3,93	10,26	0,22	8 272,0	2,6
267,47	2,42	0,00	0,00	3 410,0	7,0
579,00	22,65	4,67	51,56		
568,00	3,95	18,53	1,85	17 439,0	0,0
173,00	12,80	0,03	14,38	180,0	0,0
365,00	4,24	3,32	0,20	11 662,0	0,6
176,00	2,39	1,20	0,00	5 626,0	
1 275,00	43,10	41,80	0,00	53 517,0	4,0
629,00	17,00	0,00	0,00		0,0
389,00	54,73	3,73	72,30	4 380,0	0,0

448,00	5,00	33,00		17 167,0	3,0
346,00	0,45	6,49	33,03		53,0
885,41	18,00	163,24	0,00	10 240,0	0,0
551,80	10,00	19,36	0,00	7 240,0	1,0
665,00	31,80	6,50	0,00	15 711,0	0,2
190,86	3,42		2,48	3 618,0	1,7
309,11	17,43	4,15	5,36	10 237,0	
157,00	1,40	2,80	0,00	2 500,0	0,0
638,00	14,38	34,93	46,63	36 667,0	11,0
238,00	1,00	9,00	0,00		
890,00	11,00	14,00	72,00		0,0
203,00	34,00			1 172,0	
741,90	20,90	6,20	1,20		0,6
319,59	10,68	6,32	5,09	9 187,0	0,0
454,00	0,50	22,00	4,60	22 453,0	0,0
165,50	0,10	3,70	0,00	2 000,0	0,0
232,00	12,30	9,46	0,00	1 080,0	1,7
331,54	11,13	11,17		5 000,0	0,0
44,53	0,24	1,43	0,00	757,0	0,0
381,83	29,50	4,49	0,20	5 276,0	0,2
317,65	1,30	1,80	0,00	2 500,0	0,1
192,00	23,00	0,00	5,00	3 880,0	7,0
176,13	0,00	3,00	0,00	2 080,0	0,0
798,42				13 088,0	12,1
155,00	0,00	1,90	7,10	265,0	
215,00	1,60	9,10	26,50	5 166,0	2,2
548,00	18,20	5,50	0,00		2,0
513,00	2,43	12,00	0,00		0,0

1 111,00	4,70	9,70	5,70	14 001,0	0,0
430,00	12,40	12,58	0,00	1 310,0	0,0
242,39	6,13	3,02	0,00	2 413,0	0,0
274,00	10,00	5,00	0,00		0,0
431,00	5,40	3,10	2,10	4 586,0	
609,80	39,29	34,66			
518,00	6,00	0,00	3,00		
377,00	3,00	16,00	0,00		
464,00	2,81	1,90		6 638,0	
373,00	26,70	9,00	0,00	22 500,0	9,0
633,69	25,28	0,00	0,00	23 780,0	4,0
204,63	10,83	2,00	0,00	3 843,0	0,0
1 245,00	49,00	8,00		11 937,0	11,8
160,00	2,19	0,96	0,14	5 658,0	
360,00	8,61	0,65	0,00	9 900,0	0,0
806,00		25,70		3 800,0	
343,38	12,45	18,90			
458,60	2,40	3,80	11,40	14 600,0	4,8
307,00	0,00	4,90	0,00	4 360,0	1,0
192,00	5,77	4,35	0,00	8 393,0	0,0
1 844,00	123,00	42,00	3,00	74 322,0	11,8
272,00	12,10	10,10		2 535,0	
336,22	4,20	0,66	0,33	16 019,0	0,0
1 115,00	75,24	43,33	0,00	1 375,0	
1 090,80	45,00	4,00	0,00	37 353,0	7,0
82,00	2,00	3,00	8,00	2 005,0	0,0
338,65	16,23	23,51	2,41	1 939,0	1,0
216,80	0,00	5,52	0,00	2 231,0	0,0

1 001,04	73,00	12,00	0,00	22 022,0	0,0
432,00	25,33	8,67	0,00	8 745,0	13,9
169,00	1,96	1,52	0,00	971,0	0,0
144,91	0,83	0,00	0,00	0,0	0,0
174,00	2,60	4,70	0,00		0,0
286,70	0,11	1,01	0,00	2 239,0	0,0
2 333,20	46,01	11,56	34,36	10 638,3	4,2
850,00	1,38	34,45	22,23		
405,00	19,00	11,00		927,0	
214,00	1,30	8,00	0,50	2 750,0	0,0
997,00	8,50	5,00	0,00		2,0
416,92				10 430,0	0,0
301,30			0,00		
820,00	19,15	40,65	0,00	28 382,0	
294,33	0,00	0,60	4,40	10 218,0	2,0
462,40	25,90	24,40	0,00		24,0
374,30	25,00	9,00	0,00		1,0
697,00	39,00	0,00	0,00	1 023,0	
214,93	18,00	0,00	0,00	2 377,0	0,0
2 030,47	21,67	10,53	0,00		2,3
411,04	0,77	2,26			

454,00	1,00	20,00	0,00		
604,80	1,10	16,00	0,00	22 024,0	3,0
198,57	0,00	9,90		11 094,0	0,2
631,88	0,88	5,45		10 434,0	40,0
608,00	15,00	10,00	5,00	18 165,0	5,0
507,00	3,00	6,00	0,00	5 910,0	0,0
301,37	8,69	10,86	10,99	17 097,0	0,0
881,15	17,59	13,32	7,91	9 521,0	5,4
99,66	12,32	2,07		3 026,0	3,1
906,00	32,00	31,00		30 584,0	6,4
191,00	3,00	4,00	0,00	7 000,0	0,0
855,55	51,00	17,00	0,00	18 798,0	2,6
886,60	0,02	17,36	0,00	28 225,0	0,0
216,00	3,00	3,00		6 465,0	3,0
282,34	0,46	0,25	1,27	1 192,0	
670,10	17,43	4,15	5,36	15 000,0	0,6
542,00	0,90	20,60	0,00	7 490,0	0,5
28,16	0,00	0,00	0,00	744,0	0,0
1 076,00	11,00	127,00	0,00	61 000,0	8,0
424,20	16,50	18,80	0,00		6,0
1 192,00	51,00	43,00	77,00	11 000,0	0,0
284,00	2,00	4,00	0,00		
150,00	2,00	2,00	0,00		
794,30	21,60	11,60	0,00	24 424,0	2,1
284,30	3,62	24,03	0,07	4 490,0	2,7
260,50	14,47	0,54	0,00	3 005,0	0,0
325,96	5,00	8,50	0,00	2 500,0	0,0

252,00	2,00	1,00	0,00	1 986,0	0,0
555,00	6,41	21,61	18,04		18,6
1 240,00	15,50	97,50	0,00	16 863,0	0,0
141,00	0,40	2,00	5,40	3 151,0	1,6
449,00		10,96		257,0	0,5
264,76	39,44	8,35	14,04	4 885,0	0,0
475,00	0,20	1,30	0,00	3 000,0	0,0
148,00	0,95	1,09	0,00	3 500,0	0,0
310,00	3,13	6,81	0,00	9 719,0	1,9
559,00	16,60	5,00	27,00		0,0
215,30	0,70	0,60	0,00	1 784,0	0,0
288,00	4,57	7,70	0,00	8 022,0	0,8
298,00	10,00	0,00	0,00		3,7
413,00	8,80	21,19	0,00	2 000,0	0,0
322,00	1,21	8,83	0,00	10 193,0	0,0
1 975,00	21,00	200,00	0,00		
87,60	0,10	1,20	0,00		0,0
456,00	3,00	7,00	0,00	3 530,0	42,0
2 014,00	82,00	101,00	53,00	22 212,0	1,7
510,00	10,17	0,00	0,00	1 192,0	1,3
238,98	0,00	3,02	0,00		
562,00	14,48	37,30	0,00	3 141,0	14,3
149,00	0,00	10,00	0,00	2 251,0	7,0
638,75	6,67	4,48	0,00	15 389,0	0,0

479,00	18,60			8 552,0	
552,94	0,69	64,60		21 811,0	
359,00	3,00	3,20	0,00	5 332,0	2,0
583,00	7,60	8,70	0,00	15 825,0	0,0
557,00	18,00	18,00			
771,81	2,95	31,54	0,00	42 115,0	0,0
488,06	10,00	19,00	0,00	41 770,0	1,3
400,87	5,00	3,00	0,00	8 550,0	0,0
116,17	1,70	2,00	0,00	1 636,0	0,0
482,20	18,34		2,30	14 456,0	10,2
58,71	2,16	0,82	0,05	1 467,0	0,6
360,51	5,66	9,20	0,00	3 600,0	0,0
242,20	0,80	2,30	9,20	4 667,0	2,5
211,00	1,10	6,90	1,20		2,0
1 048,80	22,00	18,00	0,00		2,0
300,00	11,00	11,03	0,00	2 300,0	0,0
472,39	15,50	9,81	0,92	13 287,0	0,0
108,00	5,46	0,02	0,70	2 660,0	0,0
310,79	0,00	30,32	0,00	12 137,0	4,2
630,00	5,18	19,84	0,00	4 948,0	0,9
399,00	2,62	1,73		6 308,0	
372,00	0,00	23,65		1 168,0	14,1
490,30	1,02	8,84	0,00	6 140,0	22,3
665,00	16,72	7,15	0,00	17 433,0	111,2
558,00	19,30	21,30	0,00	5 284,0	4,8

260,26	1,70	1,14	0,00	5 575,0	0,0
256,00	4,38				
246,00	4,99			1 821,0	0,0
1 117,00	22,20	0,00	0,00	2 045,0	0,0
186,00	5,31	6,72	5,49	2 300,0	0,0
176,56	0,00	7,10	0,00	2 500,0	0,5
482,00	7,47	31,44	0,96	12 000,0	0,5
499,90	0,90	26,11	5,00	20 109,0	29,0
884,32	32,75	13,62	0,00	5 100,0	0,0
1 898,50	15,55	4,87	4,83	18 846,0	2,9
598,40	3,80	11,13	0,00	10 740,0	
143,00	12,10	6,70	15,10		0,0
218,00	8,70	2,15	0,00		0,0
633,00	1,68	9,32	0,00	6 080,0	0,0
250,11	24,46	0,06	2,55	0,0	0,0
516,00	3,26	1,19	80,50		0,0
660,44	4,41	24,35		23 668,0	0,1
515,43	2,30	34,70	0,00		
232,00	0,00	9,30	0,00	15 716,0	2,0

282,19	0,23	29,83	0,00	14 969,0	21,2
282,00	10,73	0,00	0,00	530,0	0,8
89,00	3,30	0,30	0,00		0,0
359,84	0,00	0,00	0,00	7 200,0	1,1
656,40	17,60	6,80	0,00		2,1
381,00	18,60	0,00	0,00		
167,36	0,00	3,69	0,00	1 755,0	0,0
412,65	27,66	1,72	0,00		
1 020,76	16,96	43,59	50,88		
324,10	33,00	36,00	4,00	11 400,0	12,3
643,00	1,50	12,60	0,90	5 984,0	14,9
1 290,39	30,00			113 397,0	0,4
214,72	12,98	6,33		8 153,0	2,9
119,74	0,00	0,00	0,00		
275,00	6,25	14,12	7,49	10 725,0	
493,40	0,00	37,50	2,30	20 769,0	9,0
355,61	9,49	6,54	0,00	5 970,0	
325,10	51,90	0,80	0,20		3,5
814,00	49,60	26,80	1,20		10,9
226,70	0,00	4,10	1,40	7 645,0	
119,00	0,14	4,79	0,00	3 814,0	0,4
537,00	17,10	13,30	0,00	22 690,0	0,0
394,98	6,68	8,85	0,24	1 167,0	1,5
455,00	3,00	7,00		11 000,0	
175,00	5,00	1,00	0,00	6 377,0	0,3
164,15	4,99	2,77		8 319,0	0,4
748,35	50,00	14,40	0,00	20 853,0	8,6
1 274,00	230,00	0,00	0,00	38 690,0	24,6
431,20	4,90	2,90	11,40	4 587,0	12,0

298,79	1,52	0,00	0,00	2 531,0	0,0
487,47	26,41	7,11	1,21	5 020,0	0,0
453,00	1,63	19,16	0,00	5 670,0	0,6
651,00	5,00		0,40		
406,00	3,00	7,00	6,00	12 104,0	1,0
535,00	31,00	4,00		7 054,0	3,0
588,39	5,91	1,77	0,00	4 175,0	0,0
559,00	1,45	14,61	0,00		
508,23	1,71	4,62	5,66		0,6
330,00	0,00	18,00	56,00	14 610,0	0,0
421,00	1,42	3,00	0,00	7 797,0	0,2
182,00	0,11	2,35	0,00	1 943,0	4,0
822,20	10,40	37,90	0,00		0,0
479,00	28,00	9,00	1,00	1 545,0	12,7
429,41	3,13	8,19	134,07	10 095,0	116,8
1 128,00	20,50	10,50	0,00		
310,00	7,00	8,00	0,00	0,0	0,0
282,00	6,80	10,30	0,00	8 632,0	
392,64					0,0
1 193,00	22,00	7,00			3,0
201,60	19,30	3,80	1,60	11 987,0	0,9
200,00	3,00	9,00	1,00		0,0
244,18	10,01	1,64	0,00	4 945,0	0,0
345,62	3,00	20,96	0,00	19 637,0	0,0
276,00	1,60	12,00	3,00	11 959,0	0,1
198,00	9,00	16,00			
303,00	17,27	201,28		21 270,0	39,1
104,21	1,86	2,80	0,00	4 999,0	11,4
234,00	23,30	7,50		5,4	0,8

1 555,14	6,14	39,50	0,00	42 500,0	0,0
67,47	2,68	10,34	0,00	762,0	9,8
409,59	3,30	14,38	14,25		57,6
158,50	2,55			5 310,0	2,4
618,00	29,60	70,30	0,00	31 542,0	1,1
316,80	37,73	6,35		4 057,0	0,4
424,84	30,50	45,00	15,00	11 789,0	5,7
842,10	43,90	28,90	0,00	15 036,0	32,0
1 061,45	41,74	9,13	2,74	28 217,0	8,4
228,98	0,28	8,73	17,93	9 458,0	11,7
479,60	5,00	12,00	0,00	16 120,0	32,0
525,00	14,00	16,50	0,00	2 140,0	0,0
1 108,93	12,60	49,80	0,00	12 561,0	
1 166,79	36,63	27,96	0,00	16 558,0	19,3
421,04	10,71	29,81		10 407,0	0,2
990,00	15,50	41,20	0,00	19 323,0	4,3
74,00	0,00	3,00	0,00	5 637,0	0,4

602,00	2,72	8,50	0,00		0,0
1 159,00	71,02	64,38		2 893,0	2,9
1 968,70	101,55	39,06	195,62	57 900,0	55,2
259,85	0,00	0,00			
565,00	7,13	25,69			26,0
217,00	1,00	8,00	0,00		0,0
254,15	2,93	2,17	0,00	6 870,0	1,0
1 065,00	42,00	23,30	0,00	14 100,0	1,5
759,00	27,30	17,60	0,00	16 360,0	20,4
210,00	7,26	10,57	6,94		
329,30	4,20	18,10	0,00	18 664,0	0,8
547,68	21,22	67,22	0,00	24 607,0	17,3
508,00	40,46	9,65	24,31	5 753,0	0,0
968,00	68,29	44,50	0,00	51 517,0	2,7
139,31	4,06	3,56	0,00	6 410,0	0,0
122,00	0,54	3,01		1 219,0	
266,00	0,00	2,96	11,13		4,1
693,00	14,29	67,95		34 017,0	0,6
208,00	2,08	0,00	0,00		3,0
795,00	18,81	15,48	0,00	12 497,0	8,1
734,11	20,00	47,00	0,09	25 911,0	22,0
462,59	10,05	9,20	3,70	23 285,0	0,0

994,70	22,09	27,50	0,00	9 374,0	0,0
182,00	4,00	8,00	0,00		2,0
499,70	0,00	24,57		10 614,0	69,9
856,00	43,26	56,32	0,00	25 135,0	35,0
211,00	9,20	5,60	0,00	6 787,0	6,7
362,30	25,65	0,80	3,14		3,1
942,20	6,40	8,80	0,00	31 331,0	
276,30	5,22	0,00	2,13	2 998,0	2,1
377,97	0,41	18,73	23,04	14 031,0	
342,00	5,00		0,00		
191,00	7,64	14,35	3,98	0,0	0,0
476,52	11,00	26,10	0,00	16 100,0	20,0
298,00	4,46	3,01	0,00	2 234,0	1,5
464,50	1,86	36,27	9,73	15 973,0	
479,10	9,30	8,40	0,00	11 552,0	12,5
377,00	3,30	0,40	0,00		0,0
296,71	0,80	0,00	0,00	1 580,0	0,0
411,30			0,00		

468,01						
147,52	2,23	0,22	5,38	2 752,0		
379,55	0,96	8,69	0,00	5 351,0	6,1	
122,96	3,40	3,51	0,00	4 813,0	0,8	
195,96	6,60	0,30	2,60	3 437,0	0,8	
849,00	41,55	6,56		13 853,0	3,3	
326,70	1,09	3,92	3,26	9 813,0	0,0	
341,45	0,00	27,00	2,50	14 228,0	6,0	
929,06	9,14	15,45	1,41			
468,00	46,00	35,00	0,00	1 393,0	8,0	
365,30	1,26	8,23	0,00	4 300,0	0,0	
1 398,86	24,49	1,02	0,00	9 093,0	0,0	
162,92	5,50	9,90	0,00	11 692,0	0,0	
330,00	6,40	11,82	6,83	12 749,0	0,0	
238,55	8,50	22,40	0,00	9 822,0	4,1	
684,00	0,80	8,43		12 920,0	62,0	
138,00	8,86	12,79	4,09	7 876,0	7,9	
205,00	2,30	5,10	3,00	2 400,0	100,0	
171,00	15,78	17,89	8,78	6 250,0	3,3	
376,00	4,41	6,64	0,00	2 021,0	35,3	
195,51	4,82	7,92		6 698,0		
991,00	51,00	8,00	0,00	27 221,0	0,0	

544,22	0,42	10,26			35,3
821,11	38,16	22,37	53,37	15 156,0	68,6
79,71	0,67	4,14	0,00	4 890,0	0,4
229,42	1,37	3,57	0,00	9 235,0	0,0
375,06	1,01	4,39	0,00	6 967,0	0,0
311,16	0,60	18,00	0,00		
415,94	0,11	5,75	0,00	9 599,0	0,7
971,30	37,49	2,33	0,00		
789,80	10,30	4,50	2,00	29 000,0	25,0
1 085,04	10,80	8,80	3,50	32 000,0	0,0
941,00	6,44	8,65	0,00	18 100,0	1,5
882,00	63,00	20,00	5,00	11 158,0	0,0
227,39	0,00	14,28	0,42	9 922,0	0,7
802,00	0,50	34,50	1,60		0,0
79,08	2,89	4,05			
301,00	23,23	5,90	0,00	4 116,0	3,0
629,79	7,10	58,50	3,50		0,0
158,00	2,20	6,00	0,00	11 123,0	0,2
210,78	5,20	20,40	0,00	16 498,0	8,0
997,35	20,00	30,40	0,00	31 200,0	11,6
452,00	8,00	12,00	0,00	15 971,0	4,0

252,00	9,87	4,78	0,00	10 012,0	14,1
385,00	6,00	1,90	0,00	10 544,0	0,0
427,37	0,04	20,03	7,34	20 124,0	1,5
295,00	83,00	8,00	0,00	3 922,0	0,0
331,53	2,80	19,50	0,00	6 344,0	1,7
1 046,00	6,00	23,00	0,00	22 714,0	1,7
620,00	38,00	25,00	0,00	36 712,0	4,0
119,00	3,20	1,70	0,00		3,0
239,58	5,96	14,04	0,00	4 582,0	0,0
331,00	7,00	13,00	0,00		
424,27	4,00	14,00	8,00	1 660,0	
268,95	1,41	6,07	3,29	7 881,0	2,0
801,00	26,80	0,00	0,00	13 258,0	27,9
315,00	14,00	6,00	2,00	0,0	0,0
1 019,00	7,71	52,00	0,00	40 845,0	1,9
270,70	74,10	6,80	30,20	9 233,0	0,0
302,30	31,32	1,67	0,00	6 887,0	0,0
275,44	1,20	0,00	0,00		

357,70	7,00	2,00	0,00	9 250,0	0,5
139,00	0,00	1,00	0,00	1 522,0	0,0
279,13	1,80	3,85	0,00	3 380,0	
201,17	4,20	8,50	0,00	8 685,0	2,1
210,75	17,14	6,40	0,00	20 568,0	5,0
252,00	1,00	4,00	0,00	2 467,0	38,0
120,80	4,80	5,70	0,00		2,0
255,00	0,00	7,00	0,00	5 705,0	
164,00	0,08	11,45	0,00	2 800,0	7,9
192,13		3,07	0,00	4 615,0	23,6
168,00	0,00	39,00	0,00		
285,00	4,30	10,50	0,00	6 703,0	0,0
382,00	11,35	1,00	0,00	9 200,0	0,0
559,00	13,10	14,00	0,00	6 885,0	0,0
541,34	15,80	15,80	43,30	2 921,0	0,0
423,00	13,00	7,00	0,00	8 645,0	0,0
515,21	4,21	1,55	0,00	5 513,0	0,0
528,00	15,19	18,69	2,99		0,4
203,00	4,80	3,80	0,00	4 679,6	0,0
278,00	5,56	1,22	11,54	3 600,0	0,0
259,93	2,16	4,47	0,00		
572,44	41,22	19,64	19,40	5 892,0	0,0
299,00	11,41	3,70	0,00	12 797,0	11,1
406,65	32,87	2,27	1,62	5 516,0	16,3
231,14	17,10	6,20	0,00	5 500,0	0,0

1 686,57	163,37	14,95	0,00	21 915,0	16,4
552,73	70,20	7,10	0,00	19 877,0	0,4
1 398,60	16,00	124,90	0,00		
255,00	2,00	1,00	0,00	3 120,0	0,0
322,00	1,00	16,00	0,00	483,0	0,0
794,80	18,30	4,40	0,00	6 750,0	0,5
325,00	8,60	1,90	1,20		2,5
655,00	6,00	26,00	0,00		4,0
411,00	1,00	36,00	82,00	118 656,0	0,0
815,30	40,00	0,00	0,00		2,1
340,00	19,00	5,00		4 260,0	0,0
845,00	32,00	51,00		3 201,0	20,6
667,66	0,10	12,81		19 552,0	11,4
613,54	1,20	52,80	0,90	12 655,0	11,0
482,65	2,16	68,62	14,18		32,5
314,05	9,00	2,95	0,00	4 560,0	5,0
174,00	6,03	1,76	0,00	3 375,0	0,0
343,97	0,40	30,10	3,90	14 169,0	0,2
229,00	0,46	4,87	0,00	6 581,0	0,0
346,00	0,70	2,90	1,30	2 790,0	0,0
641,00	68,00	23,00	0,00	30 678,0	0,0
307,39	6,83	3,39	0,06	4 500,0	0,0
621,53	17,79	1,82	0,00	13 547,0	0,0
416,00	12,80	21,50	0,00		4,0
256,00	2,68	10,34	0,00	4 809,0	35,6
337,34	32,60	0,00	0,00	3 120,0	0,4
235,20	2,34	33,67	0,00		38,5

878,23	6,00	26,00	0,00		
1 076,67	28,80	30,40	0,00		55,5
574,00	3,38	20,44	16,64	20 777,0	0,0
191,00	38,41	18,49	0,00	15 728,0	1,6
731,00	15,07	8,13	38,98		0,0
338,00	9,00	9,00	7,00	5 500,0	0,0
304,43	2,50	4,33	0,00	2 475,0	0,0
249,00	8,00	2,00	0,00	9 229,0	1,0
966,13	7,15	18,53	0,00	65 200,0	3,8
504,00	35,73	33,00	3,01	28 871,0	8,8
573,28	2,56	7,10	0,00	12 000,0	0,5
845,00	28,00	33,00	2,00	7 174,0	3,8
733,79	85,53	0,38	0,00	5 878,0	0,0
195,75	13,43	0,00	1,98	2 619,0	0,0
211,71	0,76	1,84	0,00	2 834,0	
307,98	21,90	1,50	0,00	12 535,0	
413,70	22,40	8,61	0,00	3,7	25,0
175,50	11,90	2,43	6,22	3 130,0	0,0
198,00	4,63	1,68	0,00	4 050,0	0,0
282,00	1,70	0,20	0,00		
204,00	1,00	1,00	0,00	3 352,0	0,0
676,50	2,50	21,80	0,00		0,0
820,14	23,11	41,92	0,00	22 120,0	

383,47	1,20	21,90	2,27	5 328,0	6,0
1 560,69	375,07	28,89	8,12	7 832,0	0,0
259,00	8,30	8,00		7 814,0	4,1
408,56	0,69	6,78	0,00	8 514,0	0,0
464,90	0,90	17,00	6,00	20 177,0	13,0
332,00	26,00	0,00	9,00	5 065,0	9,0
611,00	9,00	9,00			19,0
1 163,00	6,68	21,86		44 526,0	
302,00	6,00	19,00	3,00	2 500,0	1,0
861,21	36,50	12,00	3,00	18 422,0	13,2
613,10	2,80	9,40	12,60	14 520,0	8,2
263,00	0,00	26,00	0,00	10 985,0	0,6
88,00	1,00	3,00	0,00		
173,98	0,66	5,28	0,00		
332,50	6,50	3,70	0,00		2,0
612,00	0,00	4,00	4,00	5 000,0	6,0
701,69	79,19	59,68	18,57		
1 039,00	53,00	45,00		54 387,0	0,7
332,00	2,20	24,39	0,00	25 086,0	8,7
281,00	1,00	11,00	7,00	9 100,0	19,0
652,87	0,00	19,70	3,50	20 375,0	16,0
749,00	25,00	22,00		22 440,0	6,0
679,00	7,30	1,60	0,00	14 128,0	0,0
600,00	22,90	22,40	0,00	1 160,0	0,0
542,60	21,20	10,10	0,00		3,0
436,00	10,00	9,00	89,00	12 290,0	0,0

502,24	7,40	2,10	0,00		33,3
541,00	21,00	9,00	0,00	10 776,0	0,0
331,37	0,06	2,56		7 900,0	
976,00	49,60	26,10	0,10	5 332,0	57,7
489,60	0,60	20,40	3,17	20 640,0	5,7
457,00	9,90	41,80			1,9
596,00	0,00	8,50	0,00	11 940,0	2,0
325,00	5,00	8,00	0,00		26,5
1 115,00	15,50	80,70	0,00	14 314,0	4,4
260,00	0,94	19,54	5,45	4 884,0	9,0
121,35	23,81	0,03	0,00	4 034,0	0,0
672,30	30,00	8,00	0,00		11,0
645,00	10,00	4,00	0,00		6,2
396,40	0,60	3,20	1,90	5 463,0	4,7
300,10	11,60	0,30	0,00	2 900,0	0,0
226,55	0,43	5,59	0,00	4 455,0	0,4
356,00	4,50	0,00	0,00	0,0	0,0
287,60	4,37	23,37		7 320,0	0,0
553,00	19,90	4,20	0,00	1 350,0	0,0
901,80	4,90	32,80	0,00	38 831,0	12,7
648,30	2,23	11,25	0,00	9 190,0	0,0
199,08	6,48	3,34	0,00	3 122,0	0,0
400,64	4,02	0,00	0,00	3 494,0	0,0
172,00	1,80	5,70	0,00	3 255,0	0,0
1 225,13	13,48	86,21	12,32	53 436,0	
481,90	0,40	2,00	0,00	5 000,0	0,0
206,47	0,50	1,50	2,31	6 799,0	0,0

246,00	2,00	3,00	0,00	3 251,0	2,0
718,00	22,00	8,00	21,00	14 000,0	5,0
702,48	22,06	18,40	57,00	24 028,0	0,0
888,00	52,81	6,61	38,32	39 600,0	
510,60	11,70	13,30	0,00	5 796,0	100,0
1 329,22	107,55	0,00	0,00	13 743,0	0,0
628,62	4,19	22,71	0,00	11 442,0	0,0
434,12	38,04	13,37	0,00	15 028,0	0,0
510,00	2,02	50,14	24,01	24 450,0	58,0
41,00	0,00	1,72	39,82		0,0
320,15	15,77	0,00	0,00	4 142,0	0,0
362,59	5,20	5,20	0,00	12 320,0	30,0
483,00	8,96	11,10	0,00	8 240,0	2,2
447,46	11,68	5,62	0,00	2 775,0	3,0
248,50	0,30	2,20	0,00	3 552,0	0,0
448,30	15,00	6,00	0,00	8 201,0	3,7
681,00	2,40	22,60	0,00	12 600,0	5,4

452,74	10,25	2,00	0,00	13 092,0	0,0
255,00	9,70	12,00	0,00		7,1
230,00	0,01	18,28	0,00	5 403,0	3,5
200,00	15,33	13,52	0,00	9 565,0	
287,37	1,67	5,20	0,00	7 825,0	
396,40	34,30	10,89		28 940,0	8,0
624,00	1,00	12,00	0,00		
228,00	16,50	1,50	0,00	3 969,0	14,4
344,00	2,00	16,00			
549,00	5,00	37,00	0,00		8,9
551,00	41,12	13,40	0,00		
930,00	304,57		0,00	3 275,0	36,4
1 205,17	7,41	7,96	0,00		
252,20	24,60	8,70	3,80	4 580,0	0,0
377,00	17,60	13,80	0,00	7 222,0	0,1
813,00	25,93	0,00	0,00	24 060,0	4,2
582,00	23,00			1 537,0	
305,00	3,92	7,87	0,00	4 186,0	1,0
343,48	18,00	19,73	0,00	7 483,0	0,0
184,00	7,70	3,30	13,70	4 906,0	
266,40	9,90	5,40	6,70		0,5
632,00	2,00	73,00	0,00	32 321,0	20,0
692,72	1,85	27,12	0,00	10 710,0	0,2
1 065,00	37,00	53,00	0,00	76 750,0	2,9

739,00	8,44	28,90	80,53		
301,47	5,57	30,57		6 190,0	
322,00	6,20	11,30	9,40	13 821,0	0,2
131,37	0,00	7,00	0,00		22,0
532,00	20,00	10,00	0,00		12,0
607,00	5,02	41,42	0,00		6,4
281,00	10,14	1,99		10 476,0	2,7
264,00	0,02	6,00	0,00	7 600,0	0,0
236,94	7,60	6,30	0,00	8 222,0	0,5
135,00	5,50	0,50	0,00		0,0
498,00	10,50	0,00	0,00		0,0
94,00	0,74	0,64	0,00	1 800,0	0,0
485,52	12,02	13,77	0,00	24 363,0	1,0
292,00	0,94	14,88	0,00	5 127,0	17,5
312,89	5,84	26,94	22,75	6 554,0	3,6
340,03	2,16	3,52	0,00	2 800,0	0,0
358,00	10,20	12,10	8,90	3 920,0	0,0
650,00	0,19	10,38	0,00	5 000,0	0,0
282,00	2,30	10,40	0,00	10 585,0	0,0
260,59	4,24	8,30	0,00	3 227,0	
187,00	17,00			83 600,0	2,4
288,60	36,10	20,70	17,10		
535,00	10,00	6,00	0,00	3 748,0	
223,00	13,00	0,00	0,00		
874,00	3,90	20,00	0,00		10,0
123,02	1,37	0,01	0,52	2 902,0	0,0
130,14	0,00	5,90	0,00	5 234,0	0,6
317,00	1,20	2,50	0,00	11 700,0	1,3

654,00	5,20	9,00		8 294,0	
304,00	3,45	20,18	0,00	6 798,0	0,0
260,00	0,90	3,93	5,31		15,0
237,00	6,44	3,00	0,00	2 780,0	0,0
191,00	6,66	3,46	0,25	2 314,0	6,0
509,86	20,24	27,63	0,00	6 510,0	0,0
107,00	0,06	8,44	0,00	6 175,0	0,6
603,37	0,00	36,50	3,00	7 621,0	2,0
263,68	3,05	6,80	5,45	4 649,0	1,7
421,00	7,00	28,00	0,00	24 188,0	1,0
131,16	7,13	0,91		3 361,0	0,3
420,01	28,52	0,70	2,60	6 124,0	
471,00	5,00	5,40	7,90	11 865,0	4,9
699,50	1,30	8,60	0,80	17 310,0	1,8
295,00	0,00	6,50	2,50	2 700,0	0,0
592,00	29,55	15,69	11,81	13 556,0	0,0
422,27	5,88	4,91		17 617,0	
550,30	6,63			3 000,0	0,0
555,00	4,00	10,00	3,00		1,0
1 566,21	14,90	57,60	7,80		100,0
428,52	0,79	13,10	0,00		

241,00	4,90	7,70	0,00	5 130,0	3,2
108,00	0,36	2,47	0,00	2 449,0	0,0
1 549,87	99,13	0,00	0,00	21 190,0	2,3
625,00	6,80	42,60	14,30	25 918,0	9,7
417,00	17,00	2,00	0,00		0,0
223,00	0,00	0,00	0,00	1 061,0	0,0
265,00	7,68	2,42	0,00	3 814,0	0,0
154,00	0,70	11,50		3 790,0	
574,00	9,00	69,00	0,00	25 917,0	5,0
1 169,00	167,00	94,00	0,00	29 575,0	54,0
68,70					
315,00	3,00	0,00	0,00	7 522,0	0,0
622,00	44,50	47,50	5,50	26 889,0	14,0
736,88	21,69	45,89	15,85	6 150,0	0,0
346,00	5,00	0,00	0,00	35 000,0	0,0
328,00	12,65	2,89	4,47	4 463,0	0,0
553,30	2,42	33,90	19,00	19 300,0	0,0
284,16	2,20	2,20	0,00		0,0
158,00	7,00	5,00	0,00	210,0	2,8
432,40	3,69	0,80	0,00	1 870,0	2,0

448,20	1,95	11,16	37,59	13 823,0	0,0
1 183,00	109,00	127,00		56 048,0	119,0
598,00	21,08	15,73	0,00		0,0
421,00	11,00	30,00	0,00	19 495,0	1,0
269,00	0,00	11,00	0,00		9,0
870,00	6,00	16,00		7 671,0	0,0
1 398,00	4,00	21,00	0,00	40 510,0	0,0
220,86	2,53	0,00	0,00	4 124,0	0,0
377,00	14,70	16,50	0,00	2 346,0	1,7
686,00	28,70	66,20			1,9
366,00	15,00	1,00	0,00	5 497,0	0,0
787,53	0,53	5,28	0,00	9 034,0	0,0
671,80	3,00	11,00	0,00	6 480,0	0,0
445,40	7,30	20,20	4,50		6,8
279,10	1,70	5,76	0,00	10 270,0	
462,59	0,46	6,93	0,00	14 778,0	
346,30	4,45	19,53		14 100,0	
552,00	5,04	8,52	0,00		
90,86	2,12	2,98	8,75	2 250,0	0,0
148,00	0,10	1,40	0,00	5 950,0	0,0
84,30	1,60	0,10	0,70		
421,00	29,00	12,00	0,00	16 885,0	3,6
306,28	3,90	32,20	0,00	5 850,0	0,0
582,60	51,00	0,00	0,00	14 023,0	16,5
400,04	4,27	6,95	0,00	3 710,0	0,0
362,00	0,00	0,00	0,00	2 990,0	1,5

504,00	8,60	14,40	0,00	19 528,0	5,5
235,16	7,01	9,64	0,00		6,0
942,00	27,32	10,00	10,00	1 545,0	0,0
575,00	0,92	19,26	0,00	4 053,7	1,2
409,00	3,00	21,00	0,00	6 000,0	59,0
198,50	9,40	10,80	10,70	13 646,0	0,0
159,00	10,00	5,00	3,00	1 390,0	0,0
303,00	0,04	10,49			
381,00	15,00	10,40	0,00	23 000,0	4,6
198,00	1,00	1,00	0,00	2 126,0	0,0
283,23	3,41	45,97		5 455,0	6,8
324,00	5,60	3,50	0,00	8 795,0	
1 071,00	13,39	37,09		3 200,0	0,0
205,00	3,80	19,70	0,60	3 619,0	11,0
619,00	1,37	52,01	56,44	30 049,0	9,3
68,18	1,47	2,23	0,00	3 619,0	
427,00	5,00	32,00	0,00	1 030,0	
1 269,00	20,56	75,15	0,00	9 678,0	1,2
275,00	14,70	13,00	0,00	2 595,0	4,0
312,00	6,04	4,74	0,00	4 431,0	0,0
273,00	5,02	5,59			17,5
150,00	1,92	0,00	0,00	1 407,0	0,0

764,00	22,00	10,60	0,00	28 353,0	1,0
844,23	50,80	22,70	0,00	16 939,0	
627,61	1,60	14,32	39,66	3 073,0	3,1
448,00	4,50	3,30	0,00		5,7
476,30	17,00	30,00	0,00		1,2
263,10	1,00	8,00	0,00	7 239,0	0,0
330,00	5,00	3,00	0,00		
267,00	6,86	5,70	0,00	6 830,0	0,0
423,24	1,52	18,41		4 947,0	31,4
175,86	24,17	12,06	5,29	9 681,0	0,7
335,50	2,30	7,30	0,00	9 666,0	0,5
310,00	2,00	1,00	0,00	3 501,0	0,0
454,76	5,19	1,49	125,77		
523,60					
609,30	2,10	0,40	0,00	39 000,0	
919,00	0,26	6,60		6 060,0	
345,18	0,99	4,39	0,00	9 294,0	0,0
294,38	4,02	9,08	0,00	10 220,0	0,0
266,57	9,69	4,21	0,00	9 887,0	1,2
282,00	3,54	9,12	0,00	1 066,0	0,9
879,00	55,70	38,60		2 295,0	
281,00	0,37	18,68	0,47		0,0
484,00	23,00	2,00	0,00	2 323,0	26,0
420,00	1,40	15,00	0,00	7 640,0	3,5
602,00	13,00	0,00	0,00	3 864,0	0,0
636,80	5,50	11,20	0,00	8 420,0	4,4
692,71	0,00	29,90	0,00	22 160,0	
425,97	0,00	22,00	0,00	10 372,0	2,0
32,60	6,62	0,00	0,00	633,0	
82,97	0,05	3,61	8,07	97,0	10,0

537,00	8,29	16,98		8 692,0	1,8
118,70	2,64	0,00	0,00	4 693,0	0,0
182,00	0,00	3,68	0,00	2 743,5	0,0
273,96	8,94	1,48	0,00	3 123,0	2,0
149,00	28,20	10,80	0,00	6 492,0	1,0
308,00	32,11	12,39	0,00	1 890,0	0,0
324,00	6,12	3,93		10 464,0	0,0
193,00	4,86	25,05			
435,33	8,50	7,60	0,80	27 520,0	28,0
504,80	0,91	38,86	0,00	16 966,0	3,0
318,97	4,24	2,53	0,89	6 622,0	0,0
293,00	0,00	7,71	0,00	9 370,0	0,0
514,64	24,12	0,78	1,66	10 373,0	0,0
341,04	33,14	59,30	0,00	2 429,0	1,3
144,00	1,38	2,30	0,00	0,0	0,0
452,59	1,10	60,00	0,00	26 936,0	0,0
156,00			0,00		
248,95	7,06	0,00	0,00	559,0	0,0
264,00	0,00	1,70	0,00	4 065,0	1,4
154,00	2,15	1,68	0,00	3 702,0	
914,00	1,28	22,85		13 783,0	36,8
192,00	1,60	2,89	0,00	2 600,0	0,0
609,97	0,92	23,23	6,78	19 230,0	4,0
311,92	8,96	0,00	0,00	2 332,0	

585,40	4,11	9,40	67,87	16 225,0	6,1
393,00	18,00	21,00	0,00	3 000,0	2,0
218,75	5,30	3,14	0,00		
234,00	4,00	0,70	9,50		
318,48	4,08	5,08	0,00	4 870,0	0,0
363,76	14,93	0,94	1,45	3 578,0	
732,30	13,20	18,80	0,00	3 623,0	2,0
426,00	11,97	11,81			
290,00	5,00	43,00	0,00	6 352,0	0,0
445,70	11,30	7,00	43,00	18 236,0	8,4
270,00	13,00	12,00	0,00		
486,00	15,00	30,00	0,00	1 943,0	8,6
345,00	3,00	0,00	0,00		
225,34	0,00	14,30	5,04	3 690,0	0,0
378,00		23,18	55,18	8 818,0	50,4
517,02	5,65	15,25	0,00		
1 582,00	4,00	0,00	0,00		2,0
274,00	14,70	4,50		7 076,0	2,6
216,81	0,00	1,22	0,50	4 466,0	19,0
181,60	0,20	12,06	26,91	7 606,0	1,1
285,00	5,00	2,00	1,00	9 972,0	0,6
83,00	0,00	6,33	0,00	3 289,0	
307,21	109,15	5,82	0,00	20 945,0	5,0
471,00	2,00	7,00	0,00	5 740,0	4,0
1 438,00	23,59	13,26	0,00		

108,00	2,00	0,10		2 758,0	
1 006,90	2,20	21,70	1,70		3,0
147,00	0,74	1,66	0,00	2 277,0	
191,00	0,07	1,32	3,66		
82,83	0,00	11,45	0,00	1 950,0	7,8
509,00	0,00	19,25		1 772,0	2,9
277,00	38,32	21,02	0,00	8 050,0	0,6
412,91	11,60	4,90	122,10		
807,60	0,00	7,25	0,00		1,0
501,14	6,60	0,70	0,00	4 172,0	0,0
156,00	5,00	0,00	0,00	0,0	5,0
165,37	12,20	0,00	15,30		0,0
274,00	4,00	25,00	0,00		0,0
137,00	0,00	3,56	13,58	1 415,0	9,8
200,54	0,35	5,22	0,00	3 492,0	0,2
426,43	3,33	18,01	0,00	17 273,0	3,0
179,00	3,36	7,79		5 376,0	1,8
225,00	2,13	4,16	0,00		
555,00	0,21	13,99	0,00	19 100,0	10,3
443,18	6,27	51,05	0,00	13 530,0	0,6
425,00	12,40	8,80	46,40	3 101,0	0,0
221,50	6,11	2,34	0,00		0,0
732,00	4,40	21,80	0,00	12 165,0	7,0
213,62	6,63	3,48	8,52	8 900,0	1,3
70,40	1,00	3,00	0,00		15,0
324,00	1,20	5,00	2,50	10 870,0	2,2
240,00	44,27	7,53	7,19	4 200,0	

414,00	8,00	17,00	0,00	833,0	0,0
494,00	25,55	9,67	0,00	2 755,0	17,9
256,00	4,71	2,07	0,00	1 970,0	0,0
488,00	25,00	15,10	0,00	5 667,0	17,0
505,00	6,45	36,50	46,39	8 032,0	2,4
202,00	15,87	7,85		5 795,0	0,6
711,00	15,10	14,80	0,00	22 767,0	0,0
387,14	20,00	7,00	0,00	16 000,0	4,2
373,00	3,56	1,80	0,00		4,8
1 080,89	186,50	27,70	0,00	54 370,0	97,0
312,00	0,44	47,66			
560,00	6,00	0,00	0,00		5,0
512,00	7,00	0,00	0,00		0,0
230,00	1,70	5,90	20,14	1 874,0	4,2
282,00	4,40	3,90	0,90		0,0
135,00	0,00	2,00	0,00		0,0
919,00	26,00	66,50	0,00	54 810,0	0,0
111,00	0,00	2,00	0,00		
632,69	45,65	10,51	0,00	7 962,0	0,0
319,00	1,56	13,26	8,89		8,9
703,16	7,63	1,42	0,35	9 300,0	2,0
1 116,00	74,00	25,00	2,00	7 311,0	10,0
225,17	0,80	8,24	0,00	4 626,0	

588,74	15,94	27,45	0,00	10 710,0	49,4
70,67	4,71	1,46	0,00	5 157,0	4,0
389,02	12,38	3,64	13,40	1 690,0	
848,52	36,50	34,17	0,00	12 783,0	0,0
421,00	5,00	1,00	0,00	595,0	3,8
138,00	2,39	9,10			0,0
168,20	2,41	2,21	0,00	2 572,0	0,0
964,00	12,90	24,50	30,29	32 456,0	0,0
354,93	3,20	12,90	0,00		3,3
586,80	18,70	9,40	0,00	8 517,0	0,0
1 155,00					
53,00					0,0
256,00	7,00	1,00	0,00	13 288,0	0,0
168,00	6,95	8,56	0,00	12 490,0	0,1
369,39	6,24	4,09	0,34	9 869,0	1,5
183,00	4,43	2,48		3 936,0	2,2
405,00	16,80	1,30	2,90	17 981,0	0,2
546,85	5,41	6,14	0,00		
1 188,88	2,72	15,87	5,64	14 801,0	2,4
11,80	2,40	0,00	0,00	857,0	
747,80	63,40	14,70	31,60	5 480,0	0,0
491,60	9,69	5,69	0,00	158 010,0	
235,00	8,00	0,00	0,00		4,0
432,00	1,00	3,00	24,00	441,0	22,0
871,00	31,00	21,00	5,00	29 403,0	5,0
220,36					
328,70	23,51	9,04	0,00		0,0
275,00	3,69	0,00	0,00	3 880,0	11,3

272,27	8,25	0,89	0,45	1 630,0	
454,02	1,01	7,79	0,00	5 600,0	1,0
458,00	3,50	1,20	0,00	6 262,0	0,0
440,00	37,27	1,00	4,96	19 386,0	3,9
743,30	10,00	16,22	0,00	8 540,0	3,0
312,74	2,32	8,37			
251,50	11,50	14,90	0,00		1,0
334,00	11,20	0,00	0,00	7 135,0	0,0
87,36	0,67	1,07	2,24	3 349,0	0,0
104,14	6,28			3 752,0	0,0
307,10	0,70	4,90	0,00	4 950,0	0,0
176,87	9,19	0,00	0,00	2 961,0	0,0
605,00	11,37	16,62		25 679,0	3,6
157,00	0,05	3,05		2 870,0	0,0
700,00	60,60	16,00	0,00	0,0	

180,60	0,19	10,84	0,00	7 776,0	0,0
326,00	5,00	5,00	0,00		2,0
1 136,00	37,90	48,00	9,30	14 300,0	21,9
666,00	7,15	0,00	0,00		5,7
1 354,92	25,34	19,66	19,97	42 544,0	0,9
702,00	403,00	157,00		10 838,0	0,0
476,00	10,00	2,40	0,00	24 001,0	0,2
471,00	5,20	14,40		3 192,0	0,5
219,00	0,00	6,15	37,42	5 876,0	0,0
513,80	0,00	0,00	0,00	10 352,0	14,0
509,00	1,00	10,00	0,00		1,0
417,80	16,99	0,00	0,00	961,0	0,5
214,00	0,00	14,00	0,00		1,6
995,00	32,70	5,36	0,00	499,0	0,0
290,00	1,60	3,70	0,00	3 072,0	0,0
1 010,00	10,29	63,49	0,00	17 512,0	0,0
176,86	3,13	2,24	1,35	7 524,0	
162,00	2,00	2,50	11,50	2 521,0	13,8
255,00	0,90	7,30	0,00	11 800,0	0,0
365,00	4,00	7,00	0,00	9 575,0	0,0
239,00	0,10	3,14	0,00	3 989,0	0,6
718,03	7,20	33,60	0,00	7 963,0	17,0

385,36	4,68	4,92	0,00	11 294,0	0,0
1 133,00	62,60	38,10	0,00		28,6
170,78	0,07	0,30	0,00	2 428,0	0,2
141,64	1,19	9,54	2,81		
618,00	4,35	14,54	11,70	13 467,0	
271,27	1,86	12,73	0,00	17 615,0	43,2
141,48	0,00	1,34	0,00	2 232,0	0,0
371,10	0,30	10,00			
381,87	0,60	7,90	6,10	19 000,0	2,0
400,00	57,10	18,90	107,28	9 700,0	0,0
1 497,70	43,70	27,20	0,00		14,0
636,00	1,80	28,60	3,00	5 340,0	0,0
326,70	6,80	3,90	0,00	16 045,0	1,0
119,65	3,88	7,47	53,62	6 156,0	0,0
270,87	2,58	9,50	0,50	7 990,0	0,0
292,20	4,80	0,40	2,40	7 633,0	0,0
1 027,09	9,14	10,90	0,00	24 185,0	3,0
54,13	2,26	0,00	0,00	910,0	0,0
445,00	8,66	42,24	17,08	24 996,0	18,1
518,70	69,64	1,72	25,26	10 025,0	64,5
580,12	12,00	4,00	0,00	5 400,0	3,1
441,00	3,30	16,80	0,00	12 080,0	7,0
371,00	4,00	16,00			3,7
610,00	4,45	4,18	0,00	4 833,0	8,6
535,00	35,00	6,00	4,00		
583,80	11,86	0,00	0,00	6 495,0	0,0

145,42	9,42	3,22	0,00	6 264,0	0,0
156,00	1,22	5,73	0,00	6 620,0	0,0
798,64	34,53	18,52	0,00	38 304,0	6,0
831,89	28,80	22,00	25,08	28 075,0	0,0
1 469,00	60,00	30,00			
104,00	1,35	0,38	0,00	2 370,0	0,0
896,00	50,00	10,00	0,00	4 185,0	0,0
206,50	5,30	0,00	0,00	6 205,0	2,0
452,42	102,10	26,00	0,90	6 420,0	33,0
398,00	10,70	7,14	0,00	6 005,0	0,0
205,29	7,32	2,24	0,00	6 782,0	0,0
331,00	149,70	16,90	1,00	1 814,0	0,0
476,30	24,20	78,10	0,00		
394,77	21,63	20,37	14,99	15 382,0	
607,80	9,35	6,31	7,71	11 341,0	0,0
294,60	0,76	10,10	0,00		9,0
276,00	1,00	4,00	0,00	0,0	14,0
203,76	1,39	4,06	0,00	4 100,0	0,0
539,10	0,10	5,70	0,00	25 000,0	4,0
111,23	1,78	2,99	0,00	4 281,0	0,0
296,00	14,00	14,00		8 942,0	11,0
496,00	30,11	40,25	0,00	5 660,0	
327,00	18,08			5 278,0	2,6
128,34	1,01	11,14		4 652,0	
680,34	3,20	63,80			
409,13	6,28	14,50	0,00		4,0
405,00	12,00	7,23	0,00		1,0
126,00	1,20	2,50	2,00	2 500,0	1,0

337,27	2,17	12,93	12,49	6 070,0	1,0
79,01	0,00	0,95	4,05	6 370,0	0,0
171,29	0,00	4,02	0,02		2,0
273,17	1,77	9,27	0,00	9 150,0	6,9
660,00	25,23	43,31	0,00	23 887,0	3,0
248,00	2,98	14,01	0,14	13 095,0	0,1
328,00	2,00	10,00		11 990,0	5,0
511,00	27,00	7,60	0,00	19 159,0	10,0
568,59	5,82	1,33	0,00	4 108,0	3,6
475,00	5,00	20,00	10,00	10 000,0	5,0
272,00	7,20	26,00	0,00	0,0	0,0
221,02	14,43	0,98	0,00	0,0	0,0
317,00	1,29	19,88	11,64		
748,37	29,67	13,42		8 800,0	0,0
350,57	3,40	5,90	0,00	4 512,0	0,3
461,00	18,20	15,06	3,35	21 295,0	0,0
1 071,36	49,61	27,50	43,76	3 560,0	7,3
686,90	21,00	21,00	0,00	27 174,0	1,0
283,60	30,20	13,80	0,00		25,0
260,00	9,00	0,00	0,00		
489,00	4,10	7,21			
590,01	0,00	15,00	0,00	14 196,0	1,1
373,00	8,49	5,79		15 225,0	1,1
852,23	4,80	30,50	21,50	41 333,0	5,8
1 288,00	107,00	12,00	3,00	57 524,0	25,0

351,00	16,00	0,00	0,00	13 227,0	
377,16	49,20	32,49	24,50	6 550,0	15,1
180,00	3,20	2,40	14,00	1 808,0	0,5
861,50	22,90	12,70	0,00		
193,00	1,00	3,00	0,00		
165,00	1,20	0,00	0,00	3 058,0	
644,00	18,75	47,82	24,70		7,0
163,37	0,00	7,66	0,00	9 210,0	1,0
384,29	0,00	7,57	0,00	8 011,0	8,0
302,00	14,00	4,00	10,00	3 860,0	0,0
640,78	68,87	0,00	0,00		4,1
264,19	3,12	17,49	0,00	8 780,0	17,3
486,00	0,00	5,10	0,00	1 645,0	3,0
318,81	0,00	1,93	0,00	7 772,0	
495,83	10,38	0,17	0,00	5 967,0	0,0
270,22	6,59	0,00	0,00		0,0
300,00	2,00	65,00		8 883,0	
516,00	3,22	11,51	28,63	10 439,0	28,2
312,00	4,85	7,56	0,00	4 012,0	
117,10	0,85	6,69	0,00	7 165,0	15,0
74,43	1,05	0,10	0,60	1 530,0	
104,00	3,20	4,20	0,00		0,1
464,33	13,57	22,57	0,00	30 469,0	1,9
181,00	3,70	39,70	0,00	8 194,0	5,3
2 218,00	183,00	7,00	30,00	55 768,0	0,0
277,42	8,07	2,15	5,52	3 230,0	0,0
149,68	5,09	23,22	0,00		3,3
1 712,00	44,30	14,50			

244,33	4,16	2,96	0,00	4 168,0	0,6
443,50	12,10	2,85	0,00	10 975,0	0,0
258,00	15,00	12,00			
359,00	20,00				
531,00	10,49	12,27	0,87		14,0
551,00	6,57	11,80	0,00	3 823,0	3,3
249,00	0,00	16,00	0,00		2,0
629,00	13,00	11,00		10 800,0	
604,62	1,10	25,20	18,91	8 355,0	14,9
387,00	0,00	28,50	0,00		1,1
303,00	23,76	13,88	0,00	7 250,0	0,0
391,99	6,44	26,04	0,00	20 770,0	0,0
471,14	3,75	0,00	1,19	5 200,0	0,0
821,14	15,75	5,91	0,00	15 166,0	9,8
151,00	0,00	0,96	0,00	3 000,0	0,0
284,50	3,93	12,66	0,06	16 660,0	2,5
293,00	0,53	16,57	78,77	11 790,0	0,0
271,00	10,00	2,25	0,00		
1 641,00	88,30	74,40	5,50	561 559,0	17,5
340,01	24,72	9,15	0,00	17 033,0	20,0
140,00	0,32	2,39	0,00	2 825,0	0,0
2 243,86	24,01	18,62	0,00	18 347,0	6,1
449,00	3,00	32,00	0,00	13 870,0	2,5

404,00	14,60	12,00	0,00	2 010,0	0,3
517,00	24,00	13,00	8,00	13 119,0	4,0
611,00	33,48	1,93	0,00	23 297,0	10,7
200,00	25,00	9,00	0,00	16 229,0	6,0
495,00	58,00	33,00	0,00	7 863,0	0,0
263,00	3,31	7,83	18,97	2 760,0	0,0
244,00	7,00	0,00	0,00	1 004,0	1,2
716,00	5,33	5,16		22 197,0	0,4
572,00	64,00	50,00	0,00	4 282,0	
1 023,00	6,05	11,95	0,00	236 772,0	
365,00	12,36	3,71	46,72	8 665,0	13,8
376,00	0,71	24,11	9,38		
397,00	0,80	7,90	0,00	4 590,0	
248,28	3,00	5,30	0,00	2 500,0	0,0
233,00	0,00	0,65	0,00	2 000,0	0,0
79,00	0,08	1,68	0,25	3 048,0	0,0
257,50	8,74	10,79	0,00	8 330,0	1,0
247,00	0,83	10,34	47,43	10 928,0	0,0
176,00	2,50	24,00	0,00	1 475,0	4,5
125,32	1,21	0,37	0,00	5 205,0	
706,00			0,00		0,0

525,70	53,77	4,64	0,00	16 480,0	74,3
359,00	7,00	2,00	0,00		10,3
236,30	6,00	0,00	0,00	11 875,0	0,0
1 146,99	140,30	0,00	0,00	31 804,0	12,7
719,00	0,38	30,40	0,00	17 855,0	0,0
348,00	1,78	0,95			
356,00	3,20	1,30	0,00		0,0
840,01	40,85	20,63	0,00	26 554,0	7,6
354,29	1,50	2,93	12,16	5 047,0	0,2
78,00	0,00	2,00	0,00	3 918,0	
1 019,60	1,00	4,30	0,00	5 500,0	4,0
1 045,00	8,00	61,00	0,00	3 500,0	
283,00	29,60	2,90	0,00	1 315,0	0,0
294,00	8,73	29,53	0,97	19 758,0	
174,56	2,88	14,47	0,00		0,0
400,00	18,00	8,00	8,40	12 730,0	9,9
333,00	2,54	2,61	2,42	5 230,0	2,4
746,58	11,06	3,68	0,00	4 400,0	0,0
327,00	13,80	0,20	0,00	9 180,0	0,0
230,24	9,59	0,78	0,00		0,0
643,00	5,13	21,90	6,20	11 778,0	0,0
783,08	49,21	5,85	0,00	15 627,0	0,0
455,00	18,02	13,46	0,00	6 570,0	0,0
238,00	13,00	3,40	0,00	2 745,0	38,0
425,00	3,00	13,00	0,00	21 800,0	0,3

964,00	69,10	29,50	0,50		2,0
226,90	2,00	9,00	0,00	5 100,0	19,6
314,40	24,60	5,57	11,51	6 155,0	18,2
636,00	11,41	0,00	0,00	16 127,0	0,0
641,00	10,10	24,90	12,10	24 299,0	24,0
186,95	4,36	0,92	0,21	1 398,0	0,0
340,29	4,10	3,03	0,00	5 065,0	0,0
252,00					
619,00	3,00	1,00	5,00	2 570,0	7,1
534,90	40,90	39,60	0,00		17,0
108,00	0,96	0,00	0,00	5 265,0	0,0
522,92	3,20	58,20	0,00		
534,00	2,00	7,00	0,20	5 000,0	
207,00	0,35	7,14		8 223,0	1,6
922,14	6,10	16,70	0,00	17 528,0	0,0
334,57	1,54	56,19	0,00	8 584,0	10,0
313,00	16,58	0,00	0,00	4 588,0	0,0
470,68	4,62	25,13	0,82	13 531,0	0,0
346,00	3,50	18,00	0,00	13 980,0	2,0
582,00	16,00	64,00	0,00	26 621,0	0,0
392,40	38,70	13,80	8,60	27 410,0	0,0
247,00	4,50	8,90	8,60		3,3

745,47	37,00	19,00	0,00	27 049,0	10,0
568,00	13,00	70,00	3,00		6,3
318,31	3,26	2,00	0,00	1 897,0	0,0
314,00	0,38	5,25	6,77	10 875,0	3,6
349,00	1,00	26,00		11 905,0	
322,00	3,00	2,00	0,00		
308,15	4,04	0,39	26,83	5 690,0	6,1
530,00	29,00	5,00	0,00	1 498,0	3,0
554,00	13,00	2,00	0,00	13 494,0	1,0
333,00	0,00	2,00	0,00	7 500,0	0,0
422,00	37,00	3,00		6 234,0	

Vodohospodářské opatření [39]	Ochrana a tvorba ŽP (ÚSES) [40]	Zpřístupnění pozemků (cesty cementobetonové v m) [42.2]	Zpřístupnění pozemků (cesty asfaltové v m) [42.4]	Zpřístupnění pozemků (cesty penetrační v m) [42.6]
0,0	0,0			
	50,2			
0,0	0,0	0	5035	0
0,5	0,0	0	4198	0
2,0	34,3		1738	
0,0	11,1		952	
0,5	33,9			
0,0	0,0			2331,74
	0,3			
0,9	5,7			
9,0	26,0		462	
0,8	0,5			
4,6	12,1			
4,0	39,0			
0,0	8,9			
0,0	0,0		1798	1061
1,6	1,5			
5,0	278,7			
0,6	0,0		708	
	0,4			
	1,5			
0,0			679	
0,0	1,1			
15,0	61,8			

7,8	27,0			
14,2	137,4			
0,6	2,9			
			1264	
0,0	12,3			
0,0	4,6			
0,7	2,2			
	7,4			
2,9				
0,1	3,2			
1,3	3,0		781	
4,3	0,0			
0,6	2,2			
5,0	10,2			
	0,4			
1,3	1,3			263
2,4	0,8		1786	
0,5	7,0			

5,0	8,0			3906
1,0	16,9			
0,0	0,0		1411	454
	8,0		2169	838
1,2	0,3			
2,2	1,2			
	2,0		528	
0,1	12,6		926	
			3073	
0,0	86,0			
	17,7			
2,2	0,3			
0,0	0,0			
15,2	9,7		4020,8	
0,7	5,5	0		
4,0	102,0		2020	
0,0	13,6		2316	
0,0	0,0			
0,3	12,1			

1,2	0,0			
	1,0			139
1,0	7,5			
0,0	0,0			
0,0	19,0	0	0	2418
0,0	0,6			
1,6	27,0			
0,0	0,0			
	0,2			
1,0	61,0			
0,0	84,3			
1,0	7,0		1508	370
0,0	3,0			
4,7	12,0			
1,0		1230	3563	
0,0	0,0			
9,1	6,0			
0,0	6,2			
	1,3			
0,5	0,0	0	0	0
8,1	59,9			

	21,8			
	87,0		3159	
1,1	1,8			
1,2	2,8			
0,0	5,3	0	1983	0
7,6	39,1		958	
0,0	0,0		1691	
	19,0			
0,0	3,0			
14,7	9,4			
1,0	27,6			
1,0	11,0			
0,0	0,0	0	0	685
	2,9		1704	
1,4	21,6			
	97,0		1436	
0,0	11,0			
0,0	20,8	0	0	0
2,0	32,0			
1,4	11,5			
1,8	39,3		3255	
10,0	7,0			
0,0	19,0			
0,0	0,0			
0,0	2,0	0	0	0
0,2	8,0		530	
4,3	2,5			

0,0	0,0			
0,0	1,4			
0,3	2,6			
0,0	11,5			
0,0	7,7			
0,0	3,5			
0,0	1,0			
0,2	22,0			
2,0	0,0			
1,4	8,6			
0,0	0,4	0	0	0
0,2	40,0			
0,0	1,0			
2,2	28,8			
2,2	8,5			
2,2	3,3		439,47	
2,8	10,1			

2,0	44,0		530	
7,5	3,0		1264	
0,0	0,5	0	0	0
4,3	2,2		594	
14,8	17,0			
15,0	7,2			
0,6	0,3			
7,7	6,1			
0,0	0,0			
3,5	5,6			
	1,0			1209

0,0	29,0			
0,3	48,9			
0,0	15,0	0	0	0
1,3	6,4			
5,0	2,0			
1,9	20,4			
0,0	0,0			
	0,7			
	2,5			
1,0	44,0		2596	
0,0	0,0			
0,8	0,0			

5,0	7,0			
1,0	41,0		1783	
0,0	10,4			842,82
0,0	4,2			
7,0	2,8			
	0,8			
	5,1		622	
0,3	0,0	0	0	0
5,0	68,0		1978,32	
19,0	71,0			
0,0	7,0		7899	
0,7	4,7			
0,0	15,2			
0,0	0,0			
0,0	26,3			
1,0	0,0			240
0,0	1,7			
0,0	0,0			
0,0	0,6			
0,0	1,0			
0,0	0,0	0	0	0
0,8	10,0			
			263,6	
0,1				
0,0	7,5			
0,0	0,0			

0,0	267,0			
0,0	0,0			
0,0	0,0	0	0	0
0,0	10,0			
	3,6			
	5,0		830	
4,5	3,8		617	
5,5	10,0			
0,0	4,0			
0,0	1,7		2806	
15,0	46,7			
4,0	113,2			
0,0	2,0		2300	1210
0,0	1,0		1243	836
0,0	6,4			
37,6	80,1			
0,0	0,0		2892,56	
	11,4			
1,4	21,0			
1,5	8,0		2005	
0,0	1,0			
0,0	0,0			

0,0	0,0		1978	
9,2	19,3		1480	1405,78
0,3	5,1			
0,0	0,0			
3,0	2,0		3198	
0,0	1,0	0	0	2239
6,0	0,6		399	
0,0	5,0	0	0	0
6,5	1,0		2412	
0,0	0,0	0	0	0
3,3	41,3			
2,0	10,0			
1,0	12,0			
0,5	21,3			
4,8				
0,0	0,6		1162	634
5,9	21,9			

	1,0			
0,0	0,0		192	2913
	3,7			
0,3	7,8			
3,1	1,1	3049		
0,0	0,0			
0,0	14,0			
0,0	0,4		2946	893
0,9	8,3		142	
0,0	25,5			
0,0	1,0	0	0	0
0,4	0,8			
2,8	1,4			
	6,0	697		
	1,3			
3,5	3,3		1027	
0,0	10,2			
0,0	0,0			
22,0	120,0			
1,2	25,0			
0,0	0,0			
	3,0			
6,8	25,6			
0,3	6,4			
0,0	9,0			
0,0	0,0	0	0	0

0,0	1,0	0	0	0
1,9	0,9			
3,8	9,9			
0,0	0,5			
0,0	1,6			
0,0	0,0			2730
0,0	0,0	0	0	0
0,1	14,0			
0,0	1,8			
0,0	0,0	0	0	0
0,0	3,0	0	0	0
2,3	54,7			
3,0	36,0			
0,0	17,3	0	0	0
0,0	3,0		474	
3,0	24,0			
65,6	13,3			
1,0				
2,2				
	2,0			
3,0	0,0	0	0	0

0,5				2279
16,4	75,5			
0,0	1,0			2020
0,0	3,7			
4,0				
0,0	19,0			
5,8	17,2			
0,0	2,0	0	0	1088
0,0	0,2			
				797
0,0	1,2			
0,0	1,3	0	0	1394
1,5	0,0		142	2500
0,4	0,9			
5,6	4,0		2315	541
0,0	0,0			
0,5	7,2			
0,5	3,0	0	0	0
	23,0			
0,4	0,5			
0,4	1,2			
0,9	0,0			
0,2	36,6			
	13,3			

0,0	0,0		1024	1041
0,0	0,0		343	872
1,6	5,0			
0,1	0,6			
0,1	0,8	0	2425	0
12,4	18,6			
4,0	3,0			
0,0	0,0	0	0	2572
0,5	1,9			
	1,4			
2,9	13,7			
0,0	1,0		1317	
0,0	0,0		2433,5	3647,5
0,0	0,0			
0,9	71,9			
0,7	0,0	0	0	0
2,0	1,7			
0,0	6,0		3294	

0,2	6,6			
	3,1			
0,0	1,2			
0,4	1,0	0	0	0
	31,5			
	8,0		3041	
0,0	0,0			
	6,7			
0,1				
0,6	0,7		405	
0,0	4,0			
0,2	7,7			
0,0	10,2			
1,8	9,9			
2,0	130,0	1732,9		
	6,3			3058
0,6				2360
0,0	71,2		3433	
3,0	21,5	893,5		
1,6	0,2			
0,0	11,3			
0,2	0,9		300	
2,0	21,0			
0,0	1,2	0	0	0
0,0	0,0			
0,0	31,4			6773
	109,4			
1,0	0,0			

0,0	0,0		1772	759
0,0	2,1		5020	
2,1	5,0			
5,0	1,0			
0,0	3,0			
1,0	16,0			
0,0	0,0	0	0	0
0,0	3,1			
0,0	0,0	0	0	0
0,1	0,3			
0,0	2,0			
0,0	15,6			1049
0,0	2,2			
6,0	12,6			
3,0	63,3			
0,0	0,0			
0,0	8,1			
0,0	0,0		5200	
1,0				
0,7	6,1		1043	
2,0	8,0			
0,0	0,0			
0,9	45,3			
0,0	1,6		1629	
44,4	46,4			
1,9	0,0			
0,1	0,8			

0,0	0,0		3746	
0,0	5,6			
8,6	40,0			
0,7	13,0			
23,3	137,1			
2,0	46,3			
2,8	73,9			
0,0	30,0			
10,6	31,1			
0,4	2,4	0	0	0
3,0	3,0			
0,0	0,0			
6,4	5,1			
1,1	17,9			
0,1	2,8			
3,2	21,9			
0,8	1,2			

0,0	0,0			
5,8	0,6			
18,2	49,3			
24,0	37,0			
1,0	1,0	0	0	731
0,0	1,1	0	0	0
1,7	5,9			
4,0	1,4			2843
0,0	8,8			
1,3	53,5			
0,6	33,7		475	
19,7	30,8		805,28	
0,0	41,5			
0,0	6,2			
17,4	115,6			
1,0				
0,0	1,1			
0,0	13,1			
3,9	9,7			

3,1	179,0			
	18,0		425	1248
0,0	6,0			
4,0	3,9			
0,9	5,8			
0,0	17,4			
0,0	2,4			
6,5	26,5			
2,4	2,8			
	32,0			
1,0	8,0			2234
6,4	27,2			
	8,9			
0,0	8,0			
0,0	0,0			

	3,8			
0,0	4,0			
0,0	4,1			
1,3	1,8	0	0	0
0,6	66,7			
0,3	0,8	0	0	720
4,3	11,0			
	11,0			
3,0	0,0			
0,0	0,0	0	0	0
0,0	7,0			
1,5	6,1			
2,9	10,4			
4,1	48,5			
	35,5		201,3	
1,4	8,8			535
0,0	5,1			
0,0	0,6			
2,4	2,0			
2,7	2,2			

4,1	29,5			
0,5	1,8			
0,3	4,0			
0,3	1,8			
1,9	2,0			1634
1,5	4,1			
	2,6			
0,0	0,5			
0,5	0,0			
0,0	0,0		510	
4,0	48,0			
0,0	0,0	0	0	1631
21,0	11,4			
5,0	12,2			
5,7	63,5			
0,1	8,3			
3,2	6,5			
0,0	10,5			
3,0	32,0			

0,3	3,9			
0,0	0,0			1492
1,2	6,9		383	3055
0,0	7,0			
10,6	0,0	0	0	0
0,0	7,9			
3,0	38,0			
1,0			3173	318
1,0	0,0			
				1021
1,0	27,0			
1,4	1,6			
4,2	8,5			
0,0	1,9			
10,4	23,0			
0,0	13,7			
0,0	5,3			

0,0	0,5		2730	3055
0,0	0,0	0	0	1216
	0,1			
0,0	0,5	0	0	0
4,0	75,0		620	
1,0	1,0			
0,0	3,7		360	
	0,8			
1,4	0,9			
0,0	0,0			
1,0				
0,0	1,5		1716	
0,0	4,0	0	0	0
0,3	4,3			
6,8	56,0			
0,0	16,0			
0,0	0,8			
	3,4			
0,0	5,5			
0,0	0,0			
			1649	210
0,0	1,8			
0,4	16,0			
0,2	7,8			
0,0	10,8		813	

39,8	17,3		2650	
0,0	18,5			
0,0	0,0	0	0	0
0,0	0,0			
	7,8			
0,0	9,1			
3,0	6,0	0	0	0
11,0	94,0	0	0	0
1,0	24,2			
0,0	8,0			
1,6	66,0			
	44,0			
7,9	31,6			
0,0	3,0			
0,0	1,0			
0,8	23,0		842	
0,0	2,2			
0,0	3,5			
10,0	66,0			
0,0	0,0	0	398	875
0,0	5,1			
5,1	16,5			
6,7	1,5			
0,0	24,0			
0,0	1,0			2020

1,2	40,4			
0,0	26,1			220
9,3	28,1			
0,0	2,2			
1,0	0,2	0	0	0
0,0	2,3			
0,0	0,0			
0,0	50,1			
9,0	17,5			
0,5	0,4	0	9895	0
3,6	7,0		455	5556
0,0	1,3			
0,0	3,7			
0,0	1,5			
0,4	6,4			
1,7	48,6			
0,0	0,0	0	0	0
2,0	0,0	0	0	0
12,7	53,1			

0,7	1,5			
2,2	6,4			
1,0	8,0			
0,0	3,0	0	0	0
4,0	9,0			
0,0	9,0			
2,5	0,0			
	1,2			
0,0	4,0	0	0	0
3,9	23,5			
6,0	0,8		850	685
3,0	2,0		2111	
3,0	2,0			
0,0	25,0			
9,4	16,4		1004	
0,0	0,0	0	0	0
2,0	25,0			
1,0	20,0			
0,0	2,0			7189
0,0	4,2			
	12,0			
3,0	98,0		1687	

	33,3			
0,0	0,0			
2,9	3,1			
0,8	3,7	0	0	0
6,0	16,9			
0,0	0,0			
10,4	13,7			
0,1	2,0			
1,3	10,9			
2,0	6,0			
2,4	77,0			
1,0	1,0		1352	890
0,0	2,0			
1,2	1,3			
0,0	0,0			
0,0	16,1			
0,0	0,0			
0,3	3,2		4055	
0,0	0,0			
0,0	7,5			
0,0	1,0			
0,0	3,0	0	0	0
22,3	63,0			
0,0	0,0		1393	3099
0,0	1,0		2192	679

	2,0			
12,0	19,0			2592
2,6	4,5			
1,5	68,3			
0,7	5,0			
0,0	30,5		2349	
0,0	6,8		5799	
3,0	14,0			
1,7	11,1		569	
0,0	40,1	0	0	0
0,0	0,9		4142	
0,0	3,0			
0,0	11,1			
0,0	1,7			
0,0	1,0			2028
0,0	13,1			
1,4	1,5			

0,0	3,5		650	
0,0	2,0			
1,1				
	2,9			
0,4	22,3			
0,0	5,7			
0,0	60,1			
			56,6	2644,15
0,2	254,9			
0,0	31,3			
3,8	9,3		3142	212
0,0	7,9			
0,0	6,0			4185
0,0	4,9			
	2,3			
0,5	18,5			
11,0	27,0			
0,0	10,3			
15,9	34,0			

15,2	6,2			
6,2	10,2	0	0	0
0,0	4,0		562	
0,0	23,0			
5,5	64,8			
	6,0			
2,0	0,0	0	0	0
0,3	5,7		3,68	
0,5	17,0			
0,0	0,0			
0,0	0,0			
0,0	18,0			
	0,0			
1,4	5,6			
0,0	1,8			
0,0	20,0			
0,0	0,0		976	1417
0,0	2,0		711	2741
2,0	6,8			
	7,4		271	
	13,0			
25,0	22,6			
0,0	0,0			
0,7				
	2,4			

1,5				
0,9	2,2			
	14,0			
0,0	1,5			
0,1	0,0	0	0	0
0,0	0,0		5860	
0,0	2,0			
3,0	115,8			
1,0	8,8		227	
1,0	22,1		1470	
	4,1			
0,5	19,5			
4,4	6,3			
0,0	0,0		1170	1290
0,0	0,0	0	0	0
0,0	0,0			
0,4	3,6			
1,3	2,0			
0,0	12,0			
6,0	3,5			

1,1	5,7			
1,0	0,0			
2,4	50,1		2863	
1,2	5,6			
3,4	5,0			
0,0	0,0		554	507
0,0	0,0			
	2,7			
3,0	83,0		2923	
42,0	74,0		2853	
1,3	22,2			
36,0	34,0			
0,9	74,5			
0,0	0,0			
0,0	16,4			
7,0	33,3			
0,0	0,0			
2,5	1,8			
0,0	1,0			1157

0,9	0,0	0	0	0
32,0	58,0			
0,0				
0,0	2,0		3183	
0,0	1,0			
0,0	0,0			
0,0	22,0			
0,0	0,0			
	2,2			
2,3	8,1			
0,0	10,0			
0,0	0,6			
0,0	1,5			
1,7	8,4			
5,7	2,7			
11,1	5,5			
0,0	0,1			
1,0	0,0		396	1341
	0,8			
1,3	11,9		1524	
0,0	0,0			2886
6,0	11,2			
0,0	1,7			
1,0	0,5	0	0	0

5,5	4,2			
4,0	9,0			
0,1	0,6			
0,0	3,2			
1,0	13,0			
0,0	30,3			
0,0	14,0			
	2,5			
6,1	8,0			
0,0	1,0	0	0	0
	8,2			
	5,9			
0,0	0,0			
	0,4			
0,0	85,5	0	0	0
0,2	0,0			
	2,0			
0,0	100,5			
0,0	0,0			
0,0	5,9			
1,2	25,1			
0,0	2,0			1407

15,0	22,0			
	15,0		2321	
	13,3			
0,0	22,7			
0,0	3,1			
0,8	2,0	0	0	1559
3,0	4,0		881	840
0,0	3,2			
0,9	8,0			
1,5	1,3			
1,0	0,0	0	0	0
2,1				
2,0	0,0		1479	206
0,0	0,0	0	257	0
6,0	5,0		910	
0,5	126,3		1066	
1,0				
0,0	0,0	0	0	0
0,0	0,2			
1,1	12,0			
0,0	4,0		1711	367
1,3	5,7			
	12,0			
4,0	5,0			
	6,3			633
1,1	0,0			

14,3	26,3			
0,0	0,0			
0,0	0,0		365	1079
4,0			2025	
0,0	0,0			
19,6	3,6			
1,3	1,8			
5,0	2,0			
0,1	13,6			
0,0	2,6			
0,0	0,0		318	
12,2	0,0			2018
0,9	33,0			
0,0	0,0			
0,0	46,2		1457	
			619	
0,0	0,0			
0,0	2,2			2863
1,0	1,0		2164	
	2,8			
0,0	0,0	0	0	0
4,0	23,0			

0,9	0,0			
3,0	6,0			
0,3			3056	
	11,0			
0,0	1,7		1226	2927
	0,5			
	3,0			
	13,7			
0,0	14,0			
0,0	28,0			
1,6	0,0			
0,0	0,0			
10,9	13,6			
0,0	4,0			
9,1	4,5			
0,0	0,0			
1,2	23,5			
	3,3			
	0,3			
7,0	20,0		1859	
0,0	0,0		1539	

1,0	8,0		620	
	1,6			
	1,9			1298,1
	4,4			
0,0	3,1			
	1,0			3436
0,1	0,0			
0,0	0,0			
1,0	25,0			
9,0	29,0		4790	
2,4	13,1			
0,0	3,8			
3,0	7,0		2980	
0,0	4,1			
	6,0			
4,5	4,1			
1,1	0,7			
0,0	59,3			
0,0	2,5	0	750	0
3,0	95,0			
0,0	11,9			
0,6	0,8			
	0,3			
0,1	1,8			

0,0	0,0			
0,1	16,8			
0,0	1,0		1290	680
3,5	7,8			
0,9	1,2			
3,2	15,1			
0,0	15,7			6596
1,6	4,3			
0,0	19,7		1059	
13,0	167,0		755	
59,0	9,5			
2,0				
0,0	0,0			
0,3	0,2			
0,0	0,0			1611
0,0	2,0			
3,7	61,0			
0,0	36,0		633	
0,0	11,8			
2,0	2,0		3913	
2,0	12,0			

0,3	11,1			
1,2	8,0		832	
	12,0			
0,2	3,8			
1,0	0,0			
0,9	2,6			
0,0	0,0		188	1579
23,3	15,5			
1,8	4,1		385	
1,7	8,9		4090	
0,0	0,0			
0,0	1,0			
2,4	4,7			
6,4	5,5			
3,8	16,0			
	5,0			970
2,7	6,5			
	2,0			857
0,2	0,3			
	3,6		1556	
	6,0			
0,0	0,0			
	24,0			
0,0	0,0			
0,5	3,7			

	1,4			
1,0	2,0	0	0	0
0,0	0,2		739	242
0,0	29,6			
0,0	3,0			
3,0	14,0		335	
0,0	0,0		1177	1098
0,0	0,0			
0,8	1,5			
5,0	0,0			
0,0	2,8			
1,3	23,0			
0,0	1,0			
0,0	0,0			

0,5	2,7	0	0	0
3,0	3,0		574	
7,6	56,9	2302		
	10,6		1259	
9,1	29,9			
0,0	0,0			
1,3	27,2			
	3,0			
5,4	53,1			
1,3	0,0			
0,0	0,2			304
	3,8			
0,0	37,9			
0,0	2,0			
0,0	176,4			
0,0	0,0			
0,2	25,5			
0,0	4,0			
1,4	14,9			
0,0	7,0			

0,0	8,0			
0,6	28,5		1186	
0,1	0,8		1200	
	23,5			
1,3	6,0			2108
0,0	0,0			1278
1,4				
2,0	2,0			
63,8	99,7		963	
	26,0			
0,0	12,0		973	
3,7	3,0		720	
1,3	60,0		490	
1,0	3,6	0	1689	1019
0,8	2,2			
2,0	124,0			
0,0	4,1			
2,8	0,0			
4,1	18,7			
5,0	164,0			1140
4,0	5,0		11772	
1,3	0,0			
7,3	7,8			

2,0	5,0			
0,0	0,0			
3,0	25,0			
4,7	46,5		2347,2	
1,4	2,8			
1,8	4,1			
0,0	0,0		1787	1829
23,0	368,0		2723	
0,0	6,0		240	
0,0	4,7	0	0	0
0,7	0,0			
11,7	33,7			
0,0	14,6			
	10,0		704	
0,5	0,0			
0,0	0,0			1158
0,0	20,8			
0,0	0,0			
0,0	2,0			
1,1	3,7			
0,9	6,3			
	18,0		945	
0,0	31,0			
0,0	0,2			

0,0	0,1	0	0	0
0,0	1,4			
1,0	1,0		500	1377
2,0	0,0			1407
1,2	49,4			
4,2	7,0			
0,0	7,0			
0,0	14,0			
0,2	0,6			
0,5	20,0			
0,0	0,0			
0,0	0,0			
3,3	53,2			
1,6	0,0			
0,2	23,6			
1,8	9,8			
0,3	118,4			
0,0	10,0			
0,8	0,2			
0,0	2,0	0	2117	282
0,7	3,2			
4,6	21,3			
1,3	64,8			

4,0	29,5			
	13,0			
1,0				
0,5				
23,0	58,0			
1,1	2,2			
0,0	1,2			
2,3				
5,8	26,9			
	7,4		253	
1,0	2,0			1645
			1560	379
0,0	1,3			
0,0	2,0			1803
2,3	3,6			
	0,9			
1,0	18,0			
	0,3		1528	
0,0	0,0			
1,5	20,7			
0,0	1,1			
0,0	149,0			
0,0	0,7			
0,0	15,4			

0,0	0,0			
0,5	62,2			
0,5	16,1			
4,0	4,4			3823
3,5	3,7			
0,0	17,5		936	
7,7	7,3			
0,5	33,4			
1,2	69,1			
0,3	2,0	0	0	0
0,8	3,1			
0,5	0,0	0	0	0
1,0	12,3			
0,9	86,8	0	0	0
15,0				
7,5	87,0			
1,3	15,0			
0,0	4,8			
0,0	10,3			
5,0	14,3			

0,1	0,0			
0,0	12,8		2957	2348
6,3	6,0			
1,0	16,0			
0,0	18,0			
0,1	25,4			
	12,0			1004
	6,1			
	6,1			
6,8	34,1			
	6,4			
0,0	3,0	0	0	0
0,3	0,0	0	0	0
1,2	0,2			
3,0	6,0		2300,58	639
0,9	1,5	0	0	0
0,0				
0,0	0,0			

1,5	41,4			
2,2			1840	
0,0	0,0			4190
0,5	19,3			
0,0	19,7			
0,3				
0,0	0,0			4199
5,3	16,0			
0,1	13,7			
0,6	21,0			
3,0	0,0			
0,0	0,0			
	29,1			
2,2	7,6			
3,4	3,0			
0,2	1,9			
0,0	8,0	0	0	424
0,0	0,0			
0,0	5,0			
4,0	39,0		1283	990
1,0	14,2			
0,7	3,7			
9,6	3,6			
1,5	0,0			

6,9	13,2		2270	1060
0,0	6,8			752
2,3	16,8			636,8
1,0	0,0			
8,4	24,0			
0,0	0,0	0	0	0
0,0	0,0			
5,8	7,8			
0,0	2,7			
15,0	78,0			
0,0	0,0		705	
2,2	11,9			
			1952	
0,4	4,6			
0,0	51,8		3955	
5,1	31,0		1530	
0,0	0,0			
24,0	129,0			
3,0	9,0		536	
5,0	13,0			
3,1	35,1		2194	
2,0	17,4			

10,0	31,0			
6,2	68,5			
0,0	0,0			
0,0	6,5			
3,0	15,0			
0,0	4,1			
0,0	0,0			
1,0	1,0			
0,0	0,0	0	0	0
	30,0			

	857,52		
0	0	0	0
	337		
0	0	0	0

0	0	0	0
	105,6		
0	0	0	0
0	0	0	0
			487
	587		

0	0	0	0
0	0	0	0
0	0	0	0
0	0	0	0
0	0	0	0
0	0	0	0

0	0	0	0
0	0	0	0
0	0	0	0

0	0	0	0
0	0	0	
	1937		
	1080,7		150

		2815	
0	0	0	0
0	0	0	0
		1663	
0	0	0	0
0	0	0	0

0	0	0	0
	250		545
0	0	0	0

0	0	0	0
	1291		
0	0	0	0

	823		
0	0	0	0
0	0	0	0
0	0	0	0

	453		
0	0	0	0
	160		
	2979		
	2015		
	25		1790

0	0	0	0

Zpřístupnění pozemků (cesty ostatní v m) [42.16]	Protierozní opatření [43]	Vodohospodářské opatření [44]	Ochrana a tvorba ŽP (ÚSES) [45]
0	0	0	0
0	0	0	0
0	0	0,5	0
0	0	1,63	1,66
0	0	0	
0	0	0	0
1384,5	1	0	0
0	3,14	0	4
11193		3,06	18,27
	4,6	0	0
991	0	0	0
	0	0,6	0
0	0	0	0

0	0	0	0
5101	0	0	6,45
1487		0,05	
776		1,3	3,2
1619	0	0	0,2
	0	0	
3250	1,23	1,34	
		2,05	
6582	0	0	7

		0,17	2,82
0	0	0	0
0	0	0	0
	6	0	0
			1
2290		2,24	1,58
1851			
0	0	0	0
0	0	0	0
0	1,07	2,36	10,04
7969	5,63	5,83	5,09
	0	0	3,16
0	1,23	0	0

	0,3		0,02
0	0	0	0
0	0	0	0
1774	0	0	0
2773			
0	0	0	0
0	0	0	0,44
0	0	0	1,89
		0,09	
0	0	0	0
			3,45
1895	0	0,5	0

	0,63		
0	0	0	0
0	0	0	0
0	0	0	0,19
	0	0	0
3346	0	0	0,78
0	0	0	0
0	0	0	0
0	0	0	0
810			
685	0	0	0
0	0	0	0
991	2	0	0
0	0	0	0
8204	1,99	1,35	15,83
0	0	0	0
0	0	0	0
0	0	0	0

540				
2244	0	0,25	0	
0	0	0	0	
0	0	0	0	
				3,46
0	0	0	0	0
3492				
2381	13,8	2,25	0	
0	0	0	0	
	0	0	1,15	
5716	0	2,2	7,76	

	2,4	0,65	1,19
0	0	0	1,14
0	0	0	0
0	0	0	0
0	0	0,5	0
0	0	0	0
			1

0	0	0	0
0	0	0	0
1813			
3919	0,59		0,7
	1,33	0,38	11,49
	0	0	0

0	0,5	0,5	0
0	0	0	0
1000	0,01	0	0
3407			1,35
			2,74
1937	0	0,25	0
0	0	0	0
4781	0	0	0
	0,53		6,38
0	0	0	0
1942	0	0	0
0	0	0	0
0	0	0	0
0	0	0	0
498	0,1	0	0
993	0	0	0
0	0	0	0
0	0	0	0
0	0	0	0

0	3,42	0	0
0	0	0	0
1811	0	0	0
3995			1,7
			3
1522		1	
0	0	0	0
			1,97
	0	0	1,71
	4,75	0	2
	1	0	1
0	0	0	0
0	0	0	0
			0,9
	1		
0	0	0	0

0	0	0	0
	0	0	0
0	0	0	0
0	0	0	0
		0,07	1
0	0	0	0
112	0	2,82	0
0	0	0	0
348	1		1,2
0	0	0	0
3092	0	0	0
		3,25	5,8
2500			
1745			
	0	0	0

				1
	3,01	0		0
0	0	0		0
	4,35	0		0,36
	1,77			
0	0	0		0
0	0	0		0
				1,99
0	0	0		0
2247				
1640				3
0	0	0		0

0	0	0	0
	0	0	0
2762	0	0	0
0	0	0	0
0	0	0	0
0	0	0	0
0	0	0	0
0	0	0	0
0	0	0	0
0	0	0	0
0	0	0	0,98
3083	0	1	0
	10,32	0	0
2251	6,56		1,47
9985,66	0	0,3	0

	2	0	1
		4	
1418	0	0	0,25
0	0	0	0
4871	0	0	1,08
0	0	0	0
0	3,32	0	1,69
1467	0,63	0	1,2048
0	0	0	0
	0,3	1,1	0
1251			
	1,73		
2216	0	0	0
0	0	0	0
1310			
370	0	0,26	0

	0	0	0
	0	0	0
0	0	0	0
0		0,2	0,3
2028	0	2,6	0
0	0	0	0,05
			1
7,5	0	0	0
0	0	0	0
0	0	0	0
0	0	0	0
0			
	0	0	0,85

0	0	0	0
0	0	0	0
0	0	0	0
			0,6
0			0,59
0	0	0	0
	0,24	0,32	
	0	0	29,66
			1,02
	0	0	0,76
0	0	0	0
5660,69			

	0	0	0
	0	0	2,12
0	0	0	0
		0	
0	0	0	0
4590			1,55
0	0	0	0
0	0	0	0
0	0	0	0
	0	0	0
2158	0	0	1,7
	0	0	0
568		0,27	0,88
0	0	0	0
0	0	0	0,39

	0	0	0
0	0	0	0
0		0	
		0,01	
0	0	0	0
0	0	0	0
0	0	0	

1634	0	0	0
0	0	1,61	0
0	0	0	0
0	0	0	0
0	0	0	0
3930	0	0	18,56
		0,13	
2875			
0	0	0	0

334	1,7	0,04	1,95
0	0	0	0
0	0	0	0
0	0	0	0
2332			
0	0	0	0
2288			
	0,03	0	8,01
0	0	0	0
650	0	0	0

490			
0	0	0	0
780	0	0	0
0	0	0	0
0	0	0	0,1
1687			
3083	0	0	0
0	0	0	0
0	0	0	0
0	0	0	2,2
0	0	0	0
0	0	0	0

0	0	0	1,09
		0,44	
0	0	0	0
2832	25	0	0
4145	0	0,29	0
0	0	0	0
0	0	0	0
0	0,18	0	0
0	0	0	0
			0,8

	0	0	0
		1,15	
0	0	0	0
0	0	0	0
0	0	0	0
	1,25	0,5	
4582	0	1	0
1660			
0	0	0	0
0	20,53	0	0

	0	0	0
0	0	0	0
0	0	0	0
	0,45	0	0,17
0	0	0,03	0,2
0	0	0	0
		0,1	
0	0	0	0
0	0	0	0
			0,2
0	0	0	0
0	0	0	0
			10,75

	0	0	6,9
0	0	0	0
0	0	0	0
770	0	0	0
0	0	0	0
0	0	0	0
0	0	0	0
			6,7
0	0	0	0
3418			
0	0	0	0
3375	0	0	1,04
0	0	0	0
2090	0	0	2,77
0	0	0	0
0	0	0	0
0	0	0	0
766	0	0	4,86
	0	0	0,95

0	0	0	0
4562	0	1	0,2
0	0	0	0
	0	0	0
0	0	0	0
		2,48	
0	0	0,62	0,55
	3,76	3,56	6,89
0	0	0	0
912	0	0	0
0	0	0	0
0	0	0	0
0	0	0	0
0	0	0	0
0	0	0	0

4619			
0	0	0	0
1765	0	0	0
0	0	0	0
	7,59	2,2	0,8
692			
1622	0	0	0
			1
3338	0	0	1,7
0	0	0	0,54
0	0	0	0
1168			
	0	0	2
0	1,33	0	0
1359			
0	0	0	0

0	0	0	0
0	0	0	0
1235	0	1,25	0,86
2283	2	0	0
1260	26,5		
1964	0	0	0
0	0	0	0
1151	2,23		0,49
3716		0,9	0,5
	1,87	0,32	0,56
0	0	0	0
0	0	0	0
0	0	0	0
	0	0	0
5200	0	0	0
	0	0	0
0	0	0	0
0	0	0	0
	0	0	0
	0	0	0

3251	2		2
0	1		1,3
0	0	0	0
3899			
2494			9,5
			1,63
3879	0	3,77	8,07
0	0	0	0
	0	0	0,84
0	0	0	0
0	0	0	0
	0	0	1
0	0	0	0

				2,6
0	0	0	0	0
0				1,09
3237				
0	0	0	0	0
0	0	0	0	0
0	0	0	0	0
0	0	0	0	0
	1,24	0		5,77
0	0	0	0	0
0	0	0	0	0
0	0	0	0	0
0	0	0	0	0

0	0	0	0
0	0	0	0
340	12,24		
0	0	0	0
0	0	0	0
	0,45		1,63
0	0	0	0
0	0	0	0
	0	0	0
3952	0	0	3,34
0	0	0	
0			
0	0	0	0
2000	0	0	2,25
	0	0	0
	0	0	0
4173	0,55	0,77	0,52

	0	0	0
0	0	0	0
2314	6,03	0,1	0
0	0	0	0
1008	0	0	0
7621			
	0	0	0
0	0,07	0,65	3,42
0	1,28	0	0
1688	0	0	0
	0	0	0
0	0	0	0
6208	1,5	0	2,1

338	0	0	0	0
	0	0	0	0
0	0	0	0	0
0	1,07	0,64	1,13	
0	0	0,45	0	
0	0	0	0	
0	0	0	0	
0	0	0	0	
0	0	0	0	
0	0			
0	0	0	0	
1160	2	0	1	

0	0	0	0
0	0	0	5,1
0	0	0	0
1374	9	0	1
0	0	0	0
4124	0	0	0
0	0	0	0
0	0	0	0
0	0	0	0
0	0	0	0
2948			
0	0	0	0
	0	1	0
	3,59		0
0	0	0	0
0	0	0	0
0	0	0	0

0	0	0	0
0	0	0	0
0	0	0	0
0	0	0	0
573	0	0	0
0	0	0	0
	11		
0	0	0	0
1030			
0	0	0	0
4431	0	0	4,67
	0	0	0

	3,5	0	0
4453			14,11
	3		
0	0	0	0
0	0	0	0
0	0,61	0	0
			1,5
0	0	0	0
0			
0	0	0	0
2413			
	0	0	0
0	0	0	0
	6	1	
	0,93		
0	0	0	0
2323	26	0	0,2
	0	0	4,5
960			
1645			
			6,32
97	10	1,08	0

2373	0	0	0
	0	0	0
	5,63	0	5,2
	0	0	4,62
3014			
0	0	0	0
	0	0	0
0	0	0	0
0	0	0	0
0	0	0	0,45
	0	0	0
2218			
0	0	0	0

			0,89
	0	0	0
4863			
770	0	0	0
340	7,5	0	16
1943	2,22	1,58	0
2585	0	0	0
0	0	0	0
0	0	0	0
4466	0	0	0
0	1,39	0,26	0,26
0	0	0	0

	0,18		
1030			
			1
4172	0	0,1	0
0	4,52	0	0
1654	0	0,79	0
0	0	0	0
	0	0,5	0,42
2334	0	0	1,27
0	0	0	0
0			
0	0	0	0
0	0	0	0,49
0	0	0	0
2563			

1711	2,52	0,2	0
0	0	0	0
	0	0	0
	17	0	7,79
	0	0	5
0	0	0	0
	0	0	0
10691	3,06	7,81	47,94
7666	1	3	
2280	0	0	0
	0	0	0
2370	0	0	2
0	0	1,22	0
2052			
7962			20,91
	0,3	0	1,02
0	0	0	0

	1,66	0,2	0,6
0			
595	3,84	0,99	0
	0	0	0
	7,53	1,97	
	0	1,18	4,76
	0	0	0
			5
			2
2521	0	0	0
827			0,67
441	22	0	0
0	0	0	0
	0	0	0

0			
0	0	0	0
0	0	0	0
1050	1,35	0	0
0	0	0,04	0
	0	0	0
1127	0	0	0
2768	0	5	0
0	0	0	0
	13		

0	0	0	0
	8,89	3,06	5,44
	0	0	0
			1,32
	0	0	0
7781	1		
	1,64		3,8
2914	0	0	1,52
0	0	0	0
0	0	0	0
0	0	0	0
553	0	1,6	0

	2,72		
0	0	0	0
	0	0	0
	0	0	0
5370			
4650	0	0	0
0	0,33	3,11	0
0	0	0,3	2
496,5	0	0	0
2023			
	0	0	0
0	0	0	0
0	0	0	0
40	0	0	0,33
0	0	0	0
2615	0	0	0,85

0	0	0,25	0,25
0	0	0	0
3050	0	2,89	3,22
0	0	4,56	3,44
	2	0	0
	1,17	0,78	10,69
506	0	0	3,93
0	0	0	0
			1,8
0	14	0,46	0
	0	0	0
2865	0	0	0
0	0	0	0
0	0	0	0

0	0	0	0
	0,26	0	0,08
	1,59	0	0
0	0	0	0
0	0	0	0
0	14,91	0	2,54
0	0	0	0
0	0	0	0
2850			
0	0	0,25	0,1
1276	0	0	0

0	0	0	0	0
0	0	0	0	0
1869				
2666		0,5		
0	0	0	0	0
0	0	0	0	0
0	0	0,98		0
				0
	1	1		2
	0	0		0
0	0	0		2
0	0	0		0
801	0,17	0,23		0,37
				0,3
	0	0		0
	0	0		0
	0	0		0
0	0	0		0
0	0	0		0
0	0	0		0

0	0	0	0
	2,61	3,13	4,39
1343			
	0	0	0
0	0	0	0
5200	0	0,3	0
2404	0	0,3	0
0	0	0	0
0	0	0	0
2274	0	0,7	6,86
0			

	0,3	0,08	
	3	0	2,7
0	0	0	0
460	0,3		
3434			6,4
0	0	0	0
1508		0,3	
	0	0	0
0	0,56	2,33	0,7
0	0	0	0
0	0	0	0,5
1067			
0			

0	0	0	0
	4,7	0,15	
	0	0	0
959		2,6	0
0	0	0	0
0	0	0	0
1476	0	0	0
24			4,32
	2,55	0	0
0	0	0	0
	38		3,6

		2,4	2,2
1182			
	0	0	0
	0	0	0
578			
1398	0	0	0
0	0	0	0
2570	7,07	0	2,66
0	0	0	0
	0	0	0
3548	0	0	0,88
660	0	5,11	6,17
	0	0	0
0	0	0	0
	0	0	0
	2,02		7,17

5870	6,55	8,89	6,9
0	0	0	0
0	0	0	0
1896			
6857			
5681			20

Počet LV při vyložení soupisu nároků [47]	Počet LV ve schváleném návrhu [48]	Počet parcel řešených dle §2 při vyložení soupisu nároků [49]	Počet parcel řešených dle §2 ve schváleném návrhu [50]	% scelení na [51]	Zahájení pozem. úpravy [55]	Datum vydání rozhodnutí o schválení návrhu pozem. úpravy [67]
59	46	181	128	70,72%	22.04.2005	18.02.2008
109	118	276	319	115,58%	21.12.2007	20.05.2013
73	71	519	259	49,90%	13.06.2008	19.12.2013
33	32	371	272	73,32%	14.01.2002	02.12.2005
76	69	1 660	462	27,83%	20.03.2003	
101	104	462	413	89,39%	11.08.2003	17.09.2007
96	96	628	263	41,88%	19.08.2004	02.06.2008
206	177	2 436	544	22,33%	24.08.2007	13.08.2010
65	67	396	297	75,00%	17.09.1996	15.02.2001
21	22	223	137	61,43%	11.02.2010	12.06.2013
95	86	721	386	53,54%	15.12.2009	04.07.2013
986	895	4 990	2 193	43,95%	29.08.2006	22.02.2010
28	30	238	130	54,62%	19.02.2008	18.09.2012
199	198	1 894	1 154	60,93%	13.11.2009	12.12.2012
73	78	588	440	74,83%	12.08.2008	22.11.2012
175	177	601	471	78,37%	29.09.1995	23.08.1999
181	173	1 012	726	71,74%	23.01.2009	05.10.2012
146	164	924	595	64,39%	15.08.1999	27.04.2004
82	85	335	281	83,88%	10.06.2008	16.04.2013
249	263	1 868	996	53,32%	01.11.1999	23.12.2005
89	77	412	314	76,21%	19.05.1998	02.07.2002
116	113	992	471	47,48%	03.11.2007	08.09.2011
36	35	370	269	72,70%	25.03.2008	24.01.2011
253	205	939	474	50,48%	06.06.2003	14.05.2008
233	256	1 654	652	39,42%	10.08.2004	01.02.2012
30	27	799	385	48,19%	09.02.2009	10.11.2011
193	217	1 638	895	54,64%	27.12.2005	15.06.2011

264	276	937	742	79,19%	05.08.2008	25.07.2011
84	87	1 075	491	45,67%	23.10.2007	12.03.2012
162	156	763	540	70,77%	24.03.2007	07.03.2011
50	48	354	244	68,93%	12.03.2003	18.09.2009
60	54	659	185	28,07%	28.02.2008	04.09.2012
70	68	774	364	47,03%	04.01.2006	26.11.2007
88	63	1 584	470	29,67%	26.12.2009	22.12.2011
69	62	291	174	59,79%	30.09.2009	07.06.2013
68	76	770	246	31,95%	23.10.2008	08.03.2013
101	99	2 969	468	15,76%	01.01.1998	
161	154	648	351	54,17%	26.09.2008	22.07.2011
86	86	1 223	602	49,22%	21.12.2007	05.03.2013
667	629	3 237	2 296	70,93%	14.10.1996	30.05.2003
275	250	1 192	975	81,80%	13.04.2007	21.10.2013
101	88	884	265	29,98%	19.11.2003	30.11.2006
366		1 380	1 070	77,54%	22.03.1999	
72	79	171	187	109,36%	09.09.2008	29.10.2012
53	51	439	152	34,62%	05.11.1998	10.05.2002
33	37	478	203	42,47%	02.04.2002	18.05.2004
50	53	155	115	74,19%	27.02.2004	10.01.2008
33	39	524	306	58,40%	01.01.1995	10.04.2002

410	410	2 757	791	28,69%	16.12.1995	14.11.2001
210	210	748	656	87,70%	18.06.2007	09.06.2010
249	256	2 277	1 191	52,31%	31.03.2006	14.10.2009
74	76	648	387	59,72%	08.12.1994	17.10.2002
97		841	209	24,85%	08.09.1999	
79	78	681	450	66,08%	06.03.2008	12.12.2012
221	216	1 349	829	61,45%	27.12.1995	05.06.2003
97		1 708	456	26,70%	30.01.2004	
107	110	775	413	53,29%	28.07.2005	27.10.2008
189	185	1 505	844	56,08%	23.04.2005	07.07.2009
160	164	2 763	795	28,77%	13.01.2006	12.08.2010
88	88	2 062	1 227	59,51%	27.08.2007	26.06.2012
548	415	2 055	944	45,94%	27.12.2005	24.05.2012
271	250	1 234	576	46,68%	23.12.2005	25.03.2010
77	72	342	193	56,43%	27.08.2002	23.10.2006
127	132	2 567	683	26,61%	29.12.2003	31.10.2007
150	146	731	344	47,06%	01.06.2010	29.03.2013
71	71	681	371	54,48%	24.09.2001	08.10.2007
120	126	1 450	793	54,69%	25.08.1999	08.04.2004
392	388	2 279	923	40,50%	04.11.1997	25.06.2002
35	36	928	235	25,32%	12.10.2004	05.11.2009
31	33	410	237	57,80%	25.07.2008	

174	173	987	849	86,02%	20.10.2006	18.09.2010
40	43	334	153	45,81%	09.10.1996	10.11.1999
495	464	1 378	1 240	89,99%	10.08.2009	05.11.2012
116	116	1 302	698	53,61%	10.11.2005	09.06.2008
35	40	361	190	52,63%	21.02.2008	20.09.2011
126	128	1 931	343	17,76%	02.12.1996	17.07.2002
20	21	332	182	54,82%	17.08.2007	26.04.2013
335	459	2 002	1 650	82,42%	04.03.2004	
173	146	1 062	394	37,10%	20.11.2001	01.12.2004
41	38	813	380	46,74%	25.04.1996	15.09.1998
35		552	271	49,09%	20.12.1994	23.09.1999
837	759	3 475	2 386	68,66%	06.02.2007	21.04.2011
192	187	2 122	1 171	55,18%	18.09.1998	30.10.2008
128	135	3 000	1 380	46,00%	22.04.1994	29.03.2004
79	19	318	195	61,32%	14.06.2005	23.03.2009
42	36	259	231	89,19%	09.05.2008	21.11.2011
51	57	587	255	43,44%	05.04.2007	02.08.2011
116	116	1 481	447	30,18%	25.11.1995	09.03.2001
71	71	796	463	58,17%	08.08.2003	27.06.2007
107	102	479	248	51,77%	19.03.2008	15.11.2012
57	56	956	279	29,18%	27.02.2006	12.11.2009
99	103	672	419	62,35%	21.05.2009	02.04.2013
133	125	1 352	491	36,32%	01.01.1996	01.03.1999
271	287	1 622	670	41,31%	27.12.2005	22.03.2012

131	135	496	315	63,51%	04.02.2008	24.10.2012
75	76	855	424	49,59%	19.11.2009	18.12.2013
289	276	1 524	902	59,19%	05.01.2006	07.10.2011
239	239	1 816	977	53,80%	21.06.1997	03.06.2006
46	47	381	239	62,73%	17.05.2007	03.07.2012
64	64	571	315	55,17%	17.05.2007	26.06.2013
245	251	928	534	57,54%	28.07.2004	27.09.2006
153	150	785	645	82,17%	21.06.2004	10.05.2006
146	137	1 638	734	44,81%	11.03.1998	09.03.2001
67		658	277	42,10%	12.05.1998	11.01.2001
185	191	1 870	1 137	60,80%	18.05.2000	26.02.2009
115	111	1 264	727	57,52%	12.09.2003	25.06.2008
37	37	681	297	43,61%	23.08.2006	02.11.2009
240	238	2 592	707	27,28%	18.01.1995	14.03.2002
80	74	348	229	65,80%	11.07.1997	23.11.2000
137	141	771	273	35,41%	07.12.2002	14.05.2007
36	33	335	251	74,93%	24.08.2006	16.12.2009
155		1 080	718	66,48%	29.01.2001	10.09.2004
59	59	291	229	78,69%	05.12.1995	31.07.2001
21	20	217	76	35,02%	08.03.2007	11.06.2010
251	244	877	618	70,47%	29.09.1995	10.06.1999
202	200	485	352	72,58%	18.08.2008	11.06.2012
192	194	653	507	77,64%	09.04.2004	04.09.2006
155	153	458	378	82,53%	01.08.2006	15.05.2009
178	178	871	616	70,72%	01.11.1996	15.06.2010
28	26	222	148	66,67%	19.10.1994	14.05.2012
42	38	187	103	55,08%	23.10.1999	19.11.2002
54	54	417	159	38,13%	10.12.1994	25.06.2001
260	274	998	747	74,85%	06.06.2006	21.03.2011

81	81	657	338	51,45%	29.03.2001	19.09.2006
188	184	3 223	1 384	42,94%	09.11.2009	26.11.2012
34	34	610	320	52,46%	19.02.2008	06.06.2011
73	62	1 252	486	38,82%	09.01.2003	08.09.2004
106	102	461	289	62,69%	27.10.2005	28.07.2010
200	186	709	488	68,83%	05.06.2007	25.08.2010
137	137	462	215	46,54%	09.10.2002	31.03.2005
173	151	325	292	89,85%	03.06.2006	21.08.2009
117	118	1 088	655	60,20%	19.09.2006	29.04.2011
55	53	488	219	44,88%	02.06.2004	18.12.2007
28	28	142	136	95,77%	22.05.2009	30.11.2012
83	72	256	240	93,75%	01.10.1995	28.11.2003
19	18	1 016	340	33,46%	13.03.2007	07.09.2012
79	55	270	203	75,19%	06.02.1995	05.11.1998
256	256	1 516	1 049	69,20%	19.08.2008	05.12.2012
46	38	255	170	66,67%	28.01.2008	01.08.2012
21	21	326	212	65,03%	02.08.2006	10.05.2010
103		419	221	52,74%	26.01.1996	19.02.2001
143	131	1 467	515	35,11%	19.03.2008	21.02.2013
255	253	2 399	1 011	42,14%	05.08.1993	10.05.2001
70	64	635	316	49,76%	25.01.2007	05.08.2010
23	24	217	125	57,60%	13.07.1998	30.08.2011

107	113	821	443	53,96%	25.08.1999	08.04.2004
243	247	1 238	750	60,58%	27.09.2006	24.04.2009
75	70	1 171	599	51,15%	05.02.2008	02.06.2011
57	54	315	225	71,43%	08.04.2007	20.01.2011
598		2 476	2 533	102,30%	09.11.1996	
129	132	2 860	860	30,07%	31.01.2008	25.07.2013
27	26	481	318	66,11%	06.10.2006	02.07.2009
162	185	1 418	752	53,03%	26.08.1998	22.02.2008
121	118	564	369	65,43%	25.10.2007	21.12.2011
42	52	302	238	78,81%	15.02.1996	04.10.2010
66	63	1 107	282	25,47%	12.03.1997	24.05.2001
47	42	215	104	48,37%	15.05.2009	07.11.2013

342	290	2 218	1 018	45,90%	27.06.2008	03.10.2013
17	17	153	98	64,05%	24.09.2008	09.11.2012
438	303	2 634	1 534	58,24%	16.08.2008	24.02.2012
207	213	692	622	89,88%	01.06.2005	25.01.2010
121	117	423	252	59,57%	24.01.2007	17.02.2010
74	65	296	204	68,92%	09.11.2000	14.10.2003
164	162	1 073	754	70,27%	10.09.2008	01.04.2014
167	158	685	637	92,99%	23.02.2009	09.03.2012
16	16	82	97	118,29%	28.02.2008	25.07.2011
72	72	915	535	58,47%	01.11.2000	15.10.2003
69	74	351	245	69,80%	14.08.2008	20.04.2012
174	196	910	579	63,63%	05.10.2001	08.03.2005
83	85	2 037	599	29,41%	25.08.2006	01.12.2009
46	45	529	295	55,77%	16.02.2010	31.12.2012

144	140	872	630	72,25%	12.07.2005	07.11.2013
72	74	845	380	44,97%	27.04.2006	31.03.2008
59	62	966	379	39,23%	06.10.2006	17.04.2009
688	688	2 617	1 607	61,41%	30.09.1991	22.11.2000
92	87	909	399	43,89%	26.02.1997	10.06.2002
24	23	81	115	141,98%	24.09.2008	19.07.2012
64	75	497	255	51,31%	27.07.2008	05.05.2011
34	34	482	199	41,29%	28.02.2001	19.09.2002
579	525	1 335	1 667	124,87%	29.07.2002	18.05.2005
117	115	586	380	64,85%	23.06.1998	17.12.2001
247	240	1 792	691	38,56%	05.12.1995	27.03.2003
35	35	980	229	23,37%	22.05.2009	08.11.2013
82	81	1 090	411	37,71%	24.04.1998	04.11.2002
127	117	1 170	611	52,22%	19.11.2005	26.03.2009
235	225	1 775	784	44,17%	30.06.2009	13.06.2012
51	49	386	179	46,37%	05.11.1996	26.08.2003
52	52	952	219	23,00%	23.11.2004	15.12.2008
78	88	676	729	107,84%	04.01.2007	14.07.2010
24	23	55	41	74,55%	29.09.1999	05.11.2009
47	20	601	569	94,68%	19.07.2001	04.06.2004
55	37	148	138	93,24%	11.07.2003	18.01.2006
36	24	292	175	59,93%	08.07.2005	31.10.2011
23	20	135	69	51,11%	12.07.1997	05.10.2001
470	437	4 110	2 041	49,66%	05.09.2008	19.12.2011
73		315	303	96,19%	01.09.2004	
44	42	417	270	64,75%	15.09.2008	07.03.2013
144	143	569	402	70,65%	29.12.2003	09.08.2010
131	129	1 050	372	35,43%	17.03.2003	27.10.2008

228	208	1 684	1 005	59,68%	21.04.1995	15.02.2008
169	147	3 026	1 004	33,18%	19.11.2003	07.10.2008
116	116	332	250	75,30%	04.10.2006	03.12.2010
91	74	516	217	42,05%	01.02.2001	20.02.2004
81	78	420	353	84,05%	10.04.2002	15.10.2003
407	405	1 939	1 154	59,52%	23.12.2008	27.03.2013
65		315	193	61,27%	15.02.1996	
86		1 151	393	34,14%	18.12.1999	
218	214	880	541	61,48%	10.07.2009	15.03.2012
185	183	1 258	700	55,64%	29.06.2005	22.11.2010
440	430	1 523	890	58,44%	04.10.1994	12.07.2000
33	36	694	255	36,74%	29.05.2003	12.08.2004
480	453	3 702	2 575	69,56%	03.01.2008	21.03.2013
16	13	348	113	32,47%	11.02.2008	23.02.2012
100	107	659	422	64,04%	11.03.2010	11.09.2013
118	115	1 008	864	85,71%	01.12.2005	22.09.2010
52	56	1 061	303	28,56%	22.06.2005	01.11.2010
251	253	768	409	53,26%	23.11.1994	21.03.2001
83	83	800	363	45,38%	10.03.1998	29.10.2002
125	128	341	281	82,40%	13.08.2007	01.07.2009
156	161	2 736	798	29,17%	17.04.2008	04.12.2013
142	139	1 152	567	49,22%	24.02.2009	04.12.2013
156	164	1 051	711	67,65%	30.07.2003	30.07.2008
80	80	797	489	61,36%	09.06.2010	05.11.2012
321	308	1 495	883	59,06%	11.08.2003	04.08.2008
43	43	159	91	57,23%	14.10.2002	22.04.2004
122	115	788	425	53,93%	27.10.2005	10.12.2010
171	171	455	287	63,08%	14.07.1994	29.07.1998

144	143	1 376	869	63,15%	23.01.2004	08.10.2008
18	18	318	163	51,26%	19.12.1994	30.09.2008
28	28	213	114	53,52%	20.05.2005	31.08.2009
9	7	30	28	93,33%	20.05.2005	31.08.2009
54	54	378	271	71,69%	12.05.1995	31.07.1998
37	37	868	329	37,90%	01.02.2002	03.05.2004
323	302	1 821	1 536	84,35%	13.08.1993	16.06.2008
263	257	2 316	1 328	57,34%	28.01.2009	28.11.2012
78	81	1 032	415	40,21%	02.06.2007	09.12.2011
71	64	441	224	50,79%	01.06.2005	03.12.2009
225	225	2 456	1 310	53,34%	29.09.1995	21.03.2005
76	75	451	358	79,38%	28.01.2008	17.05.2012
87		530	255	48,11%	18.09.1996	02.01.2001
166	137	695	423	60,86%	30.04.2004	31.08.2006
214	210	1 139	587	51,54%	26.09.1991	19.10.1999
222	217	998	521	52,20%	02.12.1997	23.03.2000
98	93	693	396	57,14%	26.01.2004	31.10.2005
68	66	1 259	448	35,58%	22.05.2009	24.09.2012
75	72	816	148	18,14%	21.11.2003	24.06.2005
900	871	3 552	2 762	77,76%	11.08.2002	15.11.2010
54	60	469	255	54,37%	29.01.2008	06.11.2013

95		1 075	531	49,40%	10.02.2001	
105	110	2 165	862	39,82%	07.07.1997	24.06.2005
106	107	810	363	44,81%	16.12.2008	22.02.2012
116	115	656	391	59,60%	16.12.2008	29.04.2011
149	149	1 301	643	49,42%	01.01.1995	05.12.2001
156	156	422	291	68,96%	29.12.2003	16.02.2010
109	106	432	289	66,90%	05.09.2006	14.11.2011
264	278	1 970	916	46,50%	27.10.1997	18.04.2005
39	39	283	211	74,56%	08.08.2006	13.07.2010
89	89	1 262	621	49,21%	30.10.2009	30.08.2012
45	47	646	243	37,62%	27.04.2001	22.10.2003
286	147	1 800	931	51,72%	14.06.2005	25.11.2009
156	145	1 842	854	46,36%	17.03.2009	23.10.2012
60	56	1 011	350	34,62%	04.12.2006	23.11.2009
15	16	86	120	139,53%	11.02.2008	11.09.2012
169	176	1 924	937	48,70%	01.05.2006	01.12.2010
139	142	1 422	876	61,60%	01.12.2006	06.03.2013
8	8	44	27	61,36%	04.06.2009	05.05.2011
728	690	5 300	3 680	69,43%	03.01.2008	03.10.2012
194	191	739	556	75,24%	08.06.2004	16.02.2007
133	135	2 066	931	45,06%	06.04.2010	28.08.2013
116	110	425	320	75,29%	19.07.1997	21.10.2002
63	51	203	168	82,76%	19.07.1997	06.11.2000
235	229	1 825	1 756	96,22%	08.02.2008	04.01.2012
83	81	408	251	61,52%	21.02.2007	16.04.2012
36	34	149	160	107,38%	02.01.2007	03.03.2010
71	71	665	365	54,89%	20.07.2007	12.11.2012

45	44	493	311	63,08%	18.08.2007	22.07.2010
164	168	1 310	712	54,35%	16.03.2004	04.09.2007
232	214	2 667	832	31,20%	01.04.2004	02.07.2009
84	76	341	252	73,90%	10.04.2007	17.06.2011
158	153	1 472	682	46,33%	15.12.2008	21.01.2014
38	41	537	284	52,89%	08.06.2010	08.03.2013
79	83	1 519	388	25,54%	22.11.2000	20.05.2003
38	33	308	150	48,70%	22.11.1993	
115	121	386	328	84,97%	18.03.2008	06.03.2013
149	165	1 349	706	52,34%	01.09.2004	26.01.2007
35	32	234	167	71,37%	02.04.2008	07.04.2011
104	91	492	360	73,17%	26.07.2006	25.09.2008
112	122	1 292	541	41,87%	08.03.2005	26.06.2008
84	80	621	357	57,49%	20.05.2002	20.02.2009
77	78	779	288	36,97%	22.03.2007	01.11.2010
1 534	1 568	6 227	4 694	75,38%	18.06.2002	01.12.2011
54	45	352	115	32,67%	25.10.2004	22.09.2008
506	517	4 708	4 713	100,11%	30.10.2007	08.04.2011
330	314	2 330	1 381	59,27%	26.04.2007	15.03.2010
168	179	1 810	553	30,55%	29.08.2006	10.08.2010
61		664	413	62,20%	18.09.1996	01.12.2000
149	146	1 814	727	40,08%	30.04.2001	01.06.2007
56	57	271	112	41,33%	19.01.1995	23.02.1999
112	105	1 739	484	27,83%	27.01.2003	07.06.2005

240	213	1 937	732	37,79%	31.05.2007	30.04.2010
141	140	1 648	721	43,75%	10.03.2008	26.03.2012
29	29	550	248	45,09%	06.02.1996	12.11.1999
228	238	1 152	765	66,41%	11.08.2006	06.10.2011
415	181	1 489	879	59,03%	23.05.2008	14.06.2012
150	146	535	373	69,72%	16.10.1996	23.08.2001
242	230	2 083	791	37,97%	02.06.2005	30.07.2010
88	86	508	174	34,25%	09.06.1999	10.12.2002
41	42	275	176	64,00%	08.08.2006	27.04.2010
137	97	1 260	698	55,40%	03.04.2007	01.07.2010
21	21	51	56	109,80%	03.08.1994	10.03.1998
71	53	361	189	52,35%	13.11.2001	15.12.2004
124	127	610	353	57,87%	07.11.1994	18.06.2001
71	71	938	259	27,61%	01.03.1999	11.01.2000
232	232	2 945	743	25,23%	02.10.1998	10.02.2004
39	37	859	230	26,78%	03.11.2003	05.10.2006
135	132	476	303	63,66%	27.12.2005	08.12.2009
36	38	277	160	57,76%	16.03.2005	26.07.2010
91	91	1 043	408	39,12%	28.03.1992	23.09.2002
225	217	1 540	681	44,22%	04.08.2007	30.05.2011
105	100	801	347	43,32%	01.10.2009	18.09.2012
177	141	1 113	652	58,58%	19.02.2009	02.10.2013
102	89	707	312	44,13%	30.04.2002	30.10.2008
55	53	733	313	42,70%	06.03.2008	14.02.2012
144	157	1 185	715	60,34%	01.12.2006	06.01.2012

91	91	510	192	37,65%	25.10.1999	29.07.2002
25	28	173	164	94,80%	24.09.2008	08.08.2012
61	54	683	327	47,88%	17.07.2006	05.12.2008
80	72	929	777	83,64%	25.09.2009	18.04.2013
35	49	583	589	101,03%	30.09.2004	28.02.2007
58	50	381	238	62,47%	21.01.2005	17.12.2007
162	152	891	421	47,25%	03.12.2008	14.06.2011
139	134	1 766	521	29,50%	23.04.2002	05.08.2005
79	86	521	430	82,53%	03.07.2003	28.11.2007
245	247	2 959	1 955	66,07%	12.03.2009	08.08.2013
94	71	549	197	35,88%	17.02.2009	26.10.2012
48	41	322	181	56,21%	17.02.2009	30.10.2013
39		203	77	37,93%	17.11.1999	18.08.2000
105	87	857	407	47,49%	07.11.1996	17.04.2002
80	72	407	269	66,09%	13.04.2007	01.09.2009
203	198	1 292	643	49,77%	24.08.2007	17.02.2012
154	150	1 764	592	33,56%	23.05.2007	24.11.2011
136	155	1 273	517	40,61%	08.06.2006	15.10.2008
118	119	441	433	98,19%	23.07.2004	31.03.2006

204	191	1 355	739	54,54%	22.04.2005	04.03.2009
114	95	633	303	47,87%	19.09.1995	23.03.2011
26	26	188	124	65,96%	25.10.2001	31.01.2005
68	72	1 230	373	30,33%	11.05.2007	21.06.2012
216		682	426	62,46%	18.03.2003	
177		1 037	397	38,28%	22.08.2003	22.08.2007
67	57	497	187	37,63%	21.02.2009	04.07.2012
125	125	1 313	466	35,49%	06.11.2009	28.02.2013
481	455	1 501	870	57,96%	26.01.2010	08.11.2013
50	46	673	223	33,14%	17.01.2007	17.05.2010
169	163	967	635	65,67%	22.12.2007	24.02.2012
217	209	2 119	768	36,24%	10.07.2008	05.12.2012
45	48	790	329	41,65%	06.04.2007	04.11.2010
235	235	978	408	41,72%	03.08.1996	11.12.2000
81	70	490	313	63,88%	02.04.2009	11.06.2013
146	136	1 111	680	61,21%	06.06.2003	07.09.2006
76	73	622	281	45,18%	02.11.1995	29.04.2002
26	28	480	249	51,88%	20.04.1998	28.03.2002
89	86	1 740	312	17,93%	20.04.1998	22.12.2006
45	40	678	315	46,46%	28.08.2004	17.07.2006
71	69	398	211	53,02%	30.07.2007	29.05.2009
219	216	1 407	743	52,81%	22.04.1996	24.06.2009
294	300	1 011	680	67,26%	01.06.1995	16.03.2009
185	171	819	374	45,67%	10.03.2007	05.01.2010
37	36	304	170	55,92%	29.02.1996	25.03.2009
47	47	405	195	48,15%	25.07.2008	29.06.2011
419	457	2 080	1 478	71,06%	05.11.1997	16.07.2001
240		4 588	1 148	25,02%	23.09.1999	
92	92	552	360	65,22%	22.12.1994	25.10.2002

151	127	1 077	471	43,73%	12.02.2001	19.06.2006
257	237	971	601	61,89%	19.11.2003	08.07.2005
161	168	786	465	59,16%	12.12.2005	22.11.2012
149	147	797	583	73,15%	23.07.2004	17.10.2012
141	126	1 404	630	44,87%	22.12.2005	10.02.2009
73	31	1 834	245	13,36%	04.07.2006	20.08.2012
108	113	540	288	53,33%	14.08.2004	20.12.2010
90	79	1 364	469	34,38%	27.12.2007	15.08.2011
106	108	187	170	90,91%	26.10.1998	30.07.2001
126	133	1 023	499	48,78%	20.10.2008	15.10.2012
60	62	541	462	85,40%	27.01.2007	17.06.2009
36	36	308	261	84,74%	16.12.1993	09.12.2002
205		2 271	700	30,82%	21.08.1992	
165	170	1 099	1 040	94,63%	14.12.2007	07.11.2012
80	79	950	459	48,32%	18.06.2009	05.09.2013
317	306	2 370	1 325	55,91%	22.10.2004	06.05.2009
48	39	474	138	29,11%	06.12.2006	11.01.2011
152	138	730	394	53,97%	25.08.2003	07.03.2006
149	151	682	561	82,26%	07.12.2006	14.09.2010
122	107	1 074	636	59,22%	24.01.2009	22.05.2013
43	43	195	241	123,59%	22.08.2006	10.12.2009
100	107	375	231	61,60%	04.08.2003	19.05.2008
119	123	538	325	60,41%	28.09.2007	17.08.2012
116	115	604	456	75,50%	05.03.2010	17.07.2013
96	93	1 682	1 173	69,74%	25.02.2006	
28	26	209	171	81,82%	03.03.2010	23.05.2012
122	121	503	415	82,50%	03.10.2008	13.06.2012
35	35	236	185	78,39%	11.04.2008	19.11.2013
28	28	170	119	70,00%	18.05.2007	30.01.2012

441	465	3 125	2 427	77,66%	10.02.2003	21.09.2009
37	38	82	61	74,39%	03.07.2007	21.02.2011
82		957	244	25,50%	24.10.2002	04.09.2006
86	85	538	218	40,52%	05.09.2008	30.09.2010
274	286	2 727	1 484	54,42%	04.01.2007	15.10.2010
91	86	865	399	46,13%	15.04.2006	05.02.2010
67	58	577	499	86,48%	27.12.2005	07.02.2011
275	260	3 324	1 315	39,56%	29.04.2005	28.07.2009
510	480	3 120	1 632	52,31%	29.12.2003	06.03.2008
59	59	389	287	73,78%	06.04.2007	02.06.2010
125	120	941	466	49,52%	05.02.2005	04.05.2009
136	138	1 164	423	36,34%	14.07.2007	22.07.2009
272	272	1 302	627	48,16%	04.01.2006	10.08.2011
77	76	1 371	593	43,25%	10.10.2007	05.08.2013
121	119	1 172	407	34,73%	26.09.2008	05.10.2012
155	152	936	598	63,89%	01.05.2004	22.10.2010
173	173	375	298	79,47%	16.10.1995	19.06.2001

199	198	1 869	1 457	77,96%	15.03.1995	30.09.2002
343	343	1 465	1 010	68,94%	06.06.2008	13.05.2013
1 639	1 581	5 751	4 538	78,91%	10.08.1998	28.04.2009
100	100	468	452	96,58%	03.11.2007	04.08.2011
144	144	1 337	700	52,36%	11.02.2008	12.08.2011
35		689	156	22,64%	19.04.2006	11.02.2009
65	60	333	290	87,09%	30.01.1996	28.02.2000
223	212	2 123	1 127	53,09%	20.10.2008	09.11.2012
302	316	3 622	1 403	38,74%	13.12.2007	27.01.2012
211	202	1 549	1 112	71,79%	25.08.2008	03.11.2011
339	337	2 085	1 229	58,94%	23.06.2004	24.08.2007
217	225	896	686	76,56%	28.04.2004	20.11.2006
271	298	1 047	521	49,76%	06.06.2003	10.10.2006
622	619	3 748	2 187	58,35%	11.10.2006	03.12.2010
44	43	392	394	100,51%	31.03.2009	22.07.2011
64	63	285	189	66,32%	08.07.2008	14.12.2011
57	59	335	269	80,30%	31.01.2008	12.03.2012
378	377	3 287	2 200	66,93%	27.02.2009	26.06.2013
98	92	364	280	76,92%	01.06.1994	18.12.1997
98	104	1 001	424	42,36%	03.06.2004	21.03.2011
287	258	2 336	792	33,90%	30.11.2004	28.07.2009
366	359	1 484	983	66,24%	21.05.2009	03.07.2013

223	225	2 382	1 498	62,89%	18.03.2004	05.06.2008
76	79	742	495	66,71%	13.11.2001	01.07.2007
255	264	884	607	68,67%	04.12.2007	23.05.2011
474	482	2 523	1 451	57,51%	28.04.2005	16.03.2011
96	86	736	229	31,11%	09.05.2008	16.10.2012
52	57	528	243	46,02%	30.06.2006	29.02.2008
83	87	585	388	66,32%	11.05.2006	20.07.2010
14	14	173	185	106,94%	23.12.2004	19.09.2008
117	134	761	383	50,33%	06.03.2009	01.11.2013
92		646	249	38,54%	06.01.1995	29.11.1996
18	19	429	138	32,17%	16.04.2004	26.04.2007
231	227	1 453	337	23,19%	08.11.1994	06.12.1999
69	66	176	140	79,55%	07.03.1997	31.03.1999
113	114	1 299	399	30,72%	18.12.2007	06.03.2012
185	177	850	613	72,12%	30.12.2008	01.08.2011
153	60	803	531	66,13%	13.04.2004	23.11.2009
29	9	320	255	79,69%	26.07.2001	21.11.2003
77	85	1 002	619	61,78%	26.11.2004	03.05.2011

86	86	604	309	51,16%	10.04.2008	12.12.2012
167	27	509	591	116,11%	24.06.2003	25.10.2006
99	96	403	259	64,27%	28.12.2005	19.09.2008
178	178	366	265	72,40%	11.12.2001	28.07.2004
55	60	713	292	40,95%	01.03.2005	28.03.2011
121	128	2 845	889	31,25%	21.04.2007	03.05.2013
113	110	635	409	64,41%	19.08.2004	20.12.2007
90	86	955	237	24,82%	01.10.1991	02.08.2001
307	294	2 741	1 197	43,67%	08.09.1999	30.06.2011
36	38	558	299	53,58%	10.08.2006	29.03.2011
106	97	1 647	541	32,85%	05.10.1992	
172	162	1 805	980	54,29%	20.10.2005	25.11.2009
157	164	814	560	68,80%	17.08.2007	27.10.2009
132	151	693	424	61,18%	02.04.2009	11.06.2013
62	70	704	326	46,31%	12.12.2007	12.01.2011
111	91	689	461	66,91%	25.05.2006	13.05.2011
110	110	499	284	56,91%	29.12.2005	15.07.2008
114	122	1 555	481	30,93%	23.11.2004	23.12.2010
23	24	262	189	72,14%	19.10.1994	09.10.2009
156	151	1 351	525	38,86%	27.12.2007	18.10.2012
38	38	346	272	78,61%	08.08.2006	24.05.2010
118	118	1 130	777	68,76%	29.07.2004	20.05.2010

123	117	1 260	658	52,22%	23.12.2009	10.12.2013
197	146	880	656	74,55%	27.12.2005	30.09.2013
66	61	230	205	89,13%	27.10.2004	07.12.2009
71	74	663	458	69,08%	20.05.2005	05.06.2013
13	13	183	54	29,51%	20.05.2005	05.06.2013
66	66	924	300	32,47%	15.02.2000	03.08.2004
90	91	534	341	63,86%	29.12.2005	01.04.2008
170	169	1 779	632	35,53%	06.11.2009	28.02.2013
190	191	1 663	1 048	63,02%	09.10.2000	12.09.2003
244		1 872	1 340	71,58%	09.10.2000	15.02.2006
237	245	5 500	1 057	19,22%	09.10.2000	29.05.2009
257	251	1 745	1 208	69,23%	29.03.2007	15.07.2010
58	55	645	227	35,19%	12.03.2007	03.03.2010
758	622	5 631	2 823	50,13%	11.07.2007	16.10.2013
76	76	161	148	91,93%	06.08.2009	26.11.2013
315	334	1 340	833	62,16%	30.07.2001	05.11.2013
70	69	947	473	49,95%	28.04.2007	13.08.2009
104	98	1 123	575	51,20%	20.08.2009	25.11.2013
291	248	1 779	984	55,31%	11.12.2007	25.08.2010
201	214	1 529	865	56,57%	15.09.1999	26.03.2012
124	125	1 578	634	40,18%	19.02.2001	29.07.2004

65	65	314	240	76,43%	12.12.2008	26.06.2012
99	84	543	364	67,03%	05.04.2004	16.11.2007
116	115	856	668	78,04%	27.12.1996	18.06.2003
25	25	164	167	101,83%	08.01.2007	14.12.2010
116	116	1 305	584	44,75%	01.03.2006	03.09.2010
296	355	1 917	1 104	57,59%	19.03.2007	27.02.2012
151	139	938	478	50,96%	21.02.2007	12.12.2011
59		460	253	55,00%	20.01.1994	25.11.1996
126	122	1 913	311	16,26%	26.09.2001	11.02.2003
118	87	938	342	36,46%	01.06.1999	27.05.2002
104	100	1 061	503	47,41%	07.06.2001	09.06.2004
35	33	643	256	39,81%	04.08.2010	10.10.2013
49	49	641	457	71,29%	11.12.2008	18.09.2012
14	13	385	125	32,47%	07.11.2007	22.07.2010
608	532	4 234	1 675	39,56%	21.12.2006	08.06.2011
58	57	1 015	224	22,07%	12.08.2010	26.11.2013
59	63	558	545	97,67%	16.09.2009	26.09.2011
21	21	99	61	61,62%	06.10.2003	02.10.2007

72	72	643	509	79,16%	30.07.1998	09.08.2002
39	42	524	299	57,06%	10.02.2004	12.09.2006
150	143	888	571	64,30%	30.12.2008	16.07.2012
124	125	332	278	83,73%	29.12.2005	05.05.2009
57	72	725	389	53,66%	25.08.1999	08.04.2004
306	238	1 618	1 620	100,12%	30.10.2007	11.04.2011
85	88	190	179	94,21%	13.12.2005	12.12.2007
42	44	668	321	48,05%	28.07.1992	15.05.2003
186	188	1 145	702	61,31%	14.08.2007	29.01.2010
52	52	369	213	57,72%	20.02.2008	02.12.2013
49	49	363	145	39,94%	23.01.1994	03.07.1998
80	70	569	309	54,31%	03.07.2002	09.12.2005
144	153	831	564	67,87%	31.03.2006	05.02.2010
165	160	610	416	68,20%	10.06.2005	12.11.2007
198	190	1 191	736	61,80%	17.05.2007	21.10.2009
154	138	921	335	36,37%	04.08.2003	13.01.2010
37	35	515	276	53,59%	19.09.2007	12.11.2009
190	180	723	393	54,36%	30.12.2005	17.01.2008
99	87	417	238	57,07%	07.05.2008	19.04.2012
22	21	138	124	89,86%	28.02.2008	25.07.2011
52	56	598	243	40,64%	23.10.2002	02.02.2006
66	59	626	365	58,31%	10.10.2005	07.05.2009
80	92	405	355	87,65%	16.09.2008	13.11.2012
32	36	202	190	94,06%	08.12.2007	29.06.2010
42	38	404	196	48,51%	17.04.2003	29.05.2008

98	103	1 911	1 391	72,79%	09.02.1999	14.01.2002
69	67	769	337	43,82%	16.08.2006	13.10.2008
1 764	1 644	6 610	4 200	63,54%	30.12.2005	13.06.2013
25	26	377	204	54,11%	12.04.2006	24.03.2010
130	120	1 584	558	35,23%	19.02.1999	24.09.2002
33	32	355	253	71,27%	29.12.2006	08.09.2010
101		607	425	70,02%	02.07.2006	12.09.2008
207		1 653	590	35,69%	13.02.2006	13.10.2009
141	131	1 096	494	45,07%	16.10.2008	24.08.2012
194	190	575	431	74,96%	12.07.1994	26.11.1997
92	83	481	409	85,03%	25.02.2005	12.03.2009
74	85	2 424	413	17,04%	22.05.2008	10.11.2011
221	222	1 428	1 117	78,22%	08.09.2008	22.03.2011
129	129	2 155	525	24,36%	14.02.1996	24.07.2000
287	293	2 102	1 075	51,14%	01.11.2004	20.04.2009
36	37	402	223	55,47%	07.05.2004	08.09.2008
127	102	481	227	47,19%	23.05.2003	24.04.2006
98	90	1 224	634	51,80%	21.06.2003	17.01.2008
106	107	617	389	63,05%	04.12.2007	15.05.2012
64	64	351	150	42,74%	16.06.1998	12.03.2003
190	168	1 003	627	62,51%	30.04.2005	29.07.2011
90	90	727	477	65,61%	26.04.2005	04.12.2009
75	71	1 021	663	64,94%	11.12.2007	20.09.2010
386	405	2 711	1 441	53,15%	19.06.2009	02.05.2013
63	63	501	411	82,04%	03.07.2007	21.02.2011
49	55	399	176	44,11%	04.10.1996	09.12.1999
124	119	711	383	53,87%	14.02.1995	28.02.2002

393	392	2 315	1 253	54,13%	06.02.2008	29.04.2013
198	172	1 488	561	37,70%	24.10.2006	22.07.2011
213	220	1 881	1 156	61,46%	14.08.2006	05.11.2009
114	107	542	362	66,79%	16.04.2008	14.07.2011
281		1 670	956	57,25%	29.12.2005	10.11.2008
50	44	649	242	37,29%	11.07.2001	04.03.2005
25	26	350	140	40,00%	13.07.1998	21.10.2008
50	50	636	283	44,50%	02.03.2005	26.01.2010
497	479	1 841	1 427	77,51%	13.12.2007	12.02.2010
93	96	480	439	91,46%	08.04.2004	27.03.2006
84	81	1 289	433	33,59%	17.03.2003	11.05.2007
495	495	2 612	960	36,75%	28.09.1995	07.03.2001
75	78	1 235	609	49,31%	29.03.2005	15.04.2008
47	51	239	242	101,26%	13.05.2004	23.02.2006
61	61	560	258	46,07%	25.09.2007	04.07.2011
45	52	907	352	38,81%	03.05.2010	03.07.2012
113	126	528	269	50,95%	11.12.2003	03.06.2008
40	40	336	198	58,93%	19.12.1994	21.08.2009
51	35	357	143	40,06%	04.04.2006	28.04.2008
13	18	202	47	23,27%	19.02.2009	03.08.2011
38	35	338	207	61,24%	15.03.2005	21.01.2009
192	204	2 283	1 500	65,70%	21.03.2007	12.08.2011
104	107	660	308	46,67%	25.10.2006	25.04.2012

380	380	1 812	985	54,36%	02.05.2000	20.07.2001
55	41	511	513	100,39%	16.09.2009	07.02.2012
95	68	858	317	36,95%	22.10.2008	29.10.2012
61	63	870	308	35,40%	02.03.2006	17.08.2010
225	213	1 409	595	42,23%	01.01.2002	23.08.2004
66	47	415	204	49,16%	08.07.2005	31.10.2011
98	87	1 387	601	43,33%	27.12.2007	09.02.2011
429	407	1 581	1 021	64,58%	12.09.2007	05.09.2011
158	157	583	195	33,45%	03.01.2007	22.03.2010
124	137	1 291	713	55,23%	27.12.2005	17.03.2011
122	121	2 420	680	28,10%	08.08.1997	09.08.2001
86	84	913	279	30,56%	18.09.2003	13.09.2005
19	20	129	95	73,64%	29.01.2001	24.10.2003
71	66	557	362	64,99%	24.03.2007	07.03.2011
122	122	871	355	40,76%	08.11.1999	07.08.2002
139	139	1 147	701	61,12%	12.02.1998	24.04.2002
176	175	748	696	93,05%	07.03.2007	14.05.2012
196	229	980	763	77,86%	08.07.2008	27.03.2013
198	190	1 643	467	28,42%	12.03.2008	07.07.2010
54	54	663	280	42,23%	01.03.2007	05.11.2010
163	156	1 629	494	30,33%	08.12.1998	25.01.2001
333	299	4 290	588	13,71%	22.10.2008	11.07.2012
57	56	970	519	53,51%	01.04.1998	29.03.2002
268	158	3 307	556	16,81%	16.04.2004	11.03.2009
242	236	2 765	582	21,05%	18.01.1995	22.06.2000
70	72	1 425	272	19,09%	08.07.2005	29.07.2008

188	188	1 241	747	60,19%	15.07.1995	02.05.2002
55	59	1 411	341	24,17%	30.11.2009	11.05.2012
30	33	189	106	56,08%	27.09.2007	26.06.2012
225	215	3 607	968	26,84%	22.12.2004	20.12.2011
89	90	990	373	37,68%	14.03.2007	06.05.2011
226	225	2 259	773	34,22%	13.12.2005	05.02.2010
145	140	1 511	818	54,14%	24.06.1997	26.11.2001
65	70	742	275	37,06%	01.11.1999	05.12.2003
1 398	1 299	4 762	2 908	61,07%	29.09.2006	10.06.2013
82	82	740	335	45,27%	09.01.1995	11.07.2000
12	15	99	54	54,55%	04.01.2006	05.09.2007
302	302	2 278	821	36,04%	29.07.1994	18.01.1999
102	102	1 299	632	48,65%	16.05.1996	07.08.2001
75	75	753	417	55,38%	23.11.1994	16.11.2000
26	20	175	158	90,29%	22.12.1999	17.09.2004
64	67	803	249	31,01%	09.06.2005	29.09.2010
57	56	1 448	298	20,58%	17.05.2004	20.08.2007
114	106	494	232	46,96%	03.03.2008	14.08.2012
184	198	992	499	50,30%	21.12.2007	19.03.2012
251	236	2 585	1 127	43,60%	26.03.2004	07.09.2006
190	139	1 481	543	36,66%	05.04.2003	20.12.2005
36	34	303	136	44,88%	13.07.1998	04.12.2009
20	14	156	74	47,44%	19.06.2003	02.02.2005
44	45	215	166	77,21%	01.06.2005	03.12.2009
565	548	1 710	1 242	72,63%	02.03.2007	28.04.2011
72	72	1 054	349	33,11%	03.09.1996	04.11.2003
69	67	562	270	48,04%	18.07.2006	05.05.2008

144	123	592	272	45,95%	20.01.1995	08.12.1998
230	155	1 740	600	34,48%	22.02.1996	21.03.2000
441	449	2 581	794	30,76%	07.01.2003	09.08.2006
75	79	1 267	453	35,75%	21.02.2008	09.05.2011
395	382	833	724	86,91%	20.12.1993	05.01.1999
50	51	900	609	67,67%	24.09.2002	25.10.2006
103	101	1 475	486	32,95%	21.09.1996	09.11.2006
345	301	1 483	736	49,63%	05.03.1998	24.05.2001
396	362	3 076	1 322	42,98%	06.08.2005	04.09.2008
14	15	86	45	52,33%	29.03.2007	29.07.2011
57	68	611	218	35,68%	16.05.1997	22.04.2002
273	271	1 237	662	53,52%	14.04.2004	25.02.2009
170	155	502	322	64,14%	30.05.2005	13.08.2007
31	30	608	251	41,28%	13.04.2011	19.11.2013
28	26	420	261	62,14%	05.04.1995	19.11.1998
159	173	1 002	954	95,21%	24.10.2006	22.12.2009
118	117	1 836	856	46,62%	15.05.2008	23.04.2012

183	176	1 299	643	49,50%	01.04.2004	13.12.2007
75	77	709	396	55,85%	17.06.2006	23.11.2009
34	36	569	291	51,14%	19.09.2008	16.09.2013
18	19	517	178	34,43%	27.04.2010	17.07.2013
134	147	572	245	42,83%	23.03.1996	10.02.2003
126	132	1 152	563	48,87%	19.12.2006	22.10.2009
193	191	924	664	71,86%	30.01.2002	16.06.2005
72	72	379	215	56,73%	31.03.2007	19.10.2009
49	48	838	294	35,08%	01.10.2007	06.08.2010
266	187	1 834	881	48,04%	03.05.2008	09.07.2012
217	230	1 088	655	60,20%	07.11.1996	07.10.2005
148	143	1 017	733	72,07%	05.05.2004	29.10.2009
169	164	1 998	989	49,50%	05.01.2009	08.08.2011
20	20	304	155	50,99%	19.12.1994	20.11.2007
164	170	518	441	85,14%	18.11.2005	30.11.2007
213	226	1 528	725	47,45%	01.09.2008	28.06.2012
246	52	1 346	395	29,35%	22.05.2009	12.03.2014
99	99	341	284	83,28%	29.05.1996	10.09.1999
47	43	712	310	43,54%	04.01.2006	05.11.2007
25	25	141	108	76,60%	17.05.2007	27.06.2012
57	58	405	258	63,70%	02.07.2004	15.03.2007
389	380	2 800	1 599	57,11%	16.08.2007	01.10.2010
171	174	1 199	505	42,12%	29.08.2008	07.10.2010
630	606	3 814	2 153	56,45%	02.06.2005	30.04.2012

829	821	4 161	2 946	70,80%	13.11.2007	10.03.2014
131	132	1 636	371	22,68%	16.02.2007	08.04.2011
91	89	607	408	67,22%	13.02.2008	12.12.2011
60	44	473	261	55,18%	15.11.2002	01.09.2008
106	92	798	633	79,32%	09.10.2002	19.12.2005
718	638	3 347	1 983	59,25%	20.06.2003	10.12.2008
153	150	613	468	76,35%	26.10.2010	11.07.2013
78	72	579	256	44,21%	27.12.2005	13.04.2010
295	305	689	455	66,04%	13.12.2001	01.09.2003
29	34	248	109	43,95%	15.05.2006	17.05.2010
143	159	1 962	817	41,64%	18.05.2006	25.11.2009
33	33	183	93	50,82%	13.10.1993	12.12.1995
303	300	1 062	611	57,53%	06.03.1998	15.10.2001
74	75	985	396	40,20%	22.03.2004	01.02.2008
129	132	1 066	680	63,79%	26.04.2005	10.02.2010
117	107	344	193	56,10%	15.07.2003	25.06.2007
50	52	416	154	37,02%	14.09.1998	29.03.2005
158	158	2 010	685	34,08%	25.06.1996	19.04.2000
75	78	710	328	46,20%	14.10.2000	
114	114	412	232	56,31%	27.11.2009	11.12.2013
15	15	82	118	143,90%	09.10.2007	19.07.2011
42	47	603	247	40,96%	19.10.2006	05.08.2011
102	116	453	418	92,27%	03.01.2004	15.06.2012
90	91	385	343	89,09%	08.03.2000	
195	195	1 495	877	58,66%	13.06.2007	28.06.2010
47	41	187	136	72,73%	03.03.2005	03.11.2011
75	62	286	198	69,23%	18.04.2000	16.01.2002
46	55	968	289	29,86%	22.10.2007	19.04.2010

184	136	1 546	682	44,11%	16.02.2007	18.03.2010
122	112	485	351	72,37%	15.02.2008	18.10.2012
42	42	277	198	71,48%	17.05.2004	20.12.2005
134	133	448	267	59,60%	04.10.2006	14.09.2009
58	54	588	320	54,42%	01.01.2003	14.09.2005
282	271	2 659	751	28,24%	20.11.1997	22.12.2005
133	129	840	630	75,00%	21.06.2004	26.06.2006
165	158	1 376	706	51,31%	02.12.1993	09.07.1997
103	102	483	370	76,60%	12.05.1995	14.02.2003
163	158	442	373	84,39%	17.04.2003	11.09.2006
96	95	523	325	62,14%	09.01.1996	04.04.2013
119	130	740	558	75,41%	29.12.2003	06.12.2007
244	247	1 200	867	72,25%	01.11.2006	23.08.2010
110	108	1 015	426	41,97%	18.02.1998	19.12.2003
51	45	1 123	287	25,56%	26.04.1996	05.01.1999
117	107	1 287	485	37,68%	22.12.2006	12.03.2010
110	104	1 461	692	47,36%	17.07.2006	16.12.2009
77	78	1 100	532	48,36%	19.08.2006	06.12.2011
170	169	1 427	863	60,48%	17.10.2005	18.03.2008
1 258	1 258	6 320	2 878	45,54%	26.08.1991	23.06.2004
87	93	431	226	52,44%	08.08.2011	18.10.2013

229	227	1 194	582	48,74%	09.05.2008	02.11.2012
26	22	126	117	92,86%	07.11.1996	29.07.2002
52	56	895	443	49,50%	05.07.2004	10.03.2010
303	314	2 681	1 409	52,56%	22.11.2007	24.05.2012
45	46	323	186	57,59%	04.07.2006	13.06.2011
14	14	557	68	12,21%	01.04.1998	28.01.2002
61	59	535	343	64,11%	15.11.1996	15.04.2005
56	57	299	181	60,54%	30.08.2008	28.06.2013
784	778	4 490	2 500	55,68%	31.01.2007	12.10.2009
1 171	1 189	7 141	2 553	35,75%	17.08.2005	04.09.2009
13	13	77	110	142,86%	26.11.2004	16.03.2010
27	88	277	333	120,22%	04.03.2003	16.05.2008
470	478	2 469	1 282	51,92%	19.09.2003	22.06.2006
26	26	307	309	100,65%	06.12.2006	01.03.2010
191	204	1 089	860	78,97%	08.04.2003	16.09.2006
22	20	236	174	73,73%	24.09.2008	19.12.2011
142	128	879	338	38,45%	24.01.2005	16.07.2007
95	95	700	521	74,43%	12.01.2006	06.04.2010
27	27	323	130	40,25%	15.07.2008	16.05.2011
114	109	1 314	623	47,41%	11.03.1998	26.07.2001

104	101	1 058	410	38,75%	01.02.2008	18.08.2011
220	225	1 021	758	74,24%	11.11.2005	19.12.2011
48	47	1 216	365	30,02%	27.04.2004	13.06.2007
390	395	1 622	1 019	62,82%	24.05.2006	07.01.2009
94		374	308	82,35%	24.06.1997	05.05.2000
156	151	2 299	1 298	56,46%	01.12.2005	14.10.2010
372	359	2 907	1 932	66,46%	16.03.2007	14.06.2010
32	30	380	244	64,21%	23.04.2001	11.07.2003
157	174	827	494	59,73%	19.07.2002	22.02.2010
225	228	1 348	1 016	75,37%	06.03.2006	30.07.2010
28	28	233	103	44,21%	05.10.2004	17.10.2008
54	54	481	418	86,90%	19.02.2008	07.12.2010
122	141	972	410	42,18%	16.07.2007	14.04.2010
379	357	2 152	1 020	47,40%	29.06.2004	18.11.2008
55	54	742	278	37,47%	10.11.1993	22.05.2001
109	105	814	638	78,38%	23.08.2006	23.11.2010
320	165	1 192	441	37,00%	16.02.2007	02.12.2011
89	65	2 301	629	27,34%	01.06.2007	10.10.2012
9	15	187	192	102,67%	30.09.2004	28.02.2007
42	41	517	215	41,59%	22.07.1998	11.07.2000
58	55	213	133	62,44%	05.09.2007	12.04.2010
69	63	681	346	50,81%	06.04.1999	16.07.2004
94	72	856	380	44,39%	01.07.2001	08.10.2007
89	94	1 355	527	38,89%	29.04.2006	10.09.2009
179	173	722	593	82,13%	30.12.2008	16.07.2012
101	102	1 683	465	27,63%	10.12.2007	27.10.2010

90	70	1 249	626	50,12%	22.05.2002	07.05.2008
103	105	895	422	47,15%	16.11.2004	08.01.2010
63	56	1 119	473	42,27%	16.11.2006	20.09.2012
160	155	1 198	600	50,08%	25.10.2005	20.04.2011
557	511	2 655	1 688	63,58%	15.08.2007	08.02.2010
91		294	286	97,28%	14.07.2003	17.08.2005
91	82	363	181	49,86%	17.09.2002	22.04.2005
56	57	342	182	53,22%	26.06.2008	13.01.2014
329	287	1 852	880	47,52%	24.03.2009	20.02.2013
31	31	266	149	56,02%	16.03.2005	24.04.2009
76	78	531	259	48,78%	03.03.2008	16.10.2012
323	321	529	489	92,44%	01.08.2005	
421	412	1 944	1 242	63,89%	19.07.2004	24.08.2012
63	62	635	395	62,20%	14.01.2005	07.10.2010
154	145	1 435	722	50,31%	29.03.2007	17.08.2011
38	36	282	89	31,56%	13.06.2003	
137	135	480	402	83,75%	18.03.1998	30.03.2001
322	319	3 304	2 232	67,55%	07.08.1995	21.05.2012
45	44	839	412	49,11%	10.08.2006	23.01.2012
120	105	370	208	56,22%	19.05.2003	08.06.2005
124	126	735	554	75,37%	27.12.2007	01.09.2011
22	22	412	129	31,31%	02.04.1998	09.04.2001

270	180	2 088	1 069	51,20%	17.05.2004	12.03.2009
380	214	2 002	1 225	61,19%	25.05.1995	21.12.2000
162	159	998	621	62,22%	04.12.2006	08.11.2010
52	70	382	192	50,26%	08.02.2007	18.09.2009
355		1 373	491	35,76%	29.10.2003	27.02.2008
93	98	609	398	65,35%	04.02.2004	26.03.2009
78	78	470	164	34,89%	17.04.2002	30.11.2004
82	76	362	236	65,19%	08.06.2007	25.07.2011
133	130	1 223	734	60,02%	05.03.2009	24.09.2013
176	176	669	506	75,64%	10.05.2005	15.11.2010
81	82	642	568	88,47%	01.08.2003	18.03.2009
35	36	530	308	58,11%	05.08.2003	14.04.2006
78	81	1 013	513	50,64%	06.11.2009	06.11.2012
166	166	979	838	85,60%	10.10.2003	
202	202	1 350	1 316	97,48%	07.03.1996	14.02.2000
115	86	790	531	67,22%	27.04.2006	24.09.2009
68	69	865	506	58,50%	07.06.2006	05.01.2009
116	107	794	405	51,01%	06.03.2006	20.07.2010
63	69	618	362	58,58%	09.10.2002	16.11.2005
114	111	709	492	69,39%	24.04.2008	04.04.2012
115	117	3 662	520	14,20%	10.05.2008	22.06.2012
65	64	626	356	56,87%	09.03.2007	07.01.2010
119	92	483	252	52,17%	28.05.1995	14.06.2000
315	308	1 724	1 070	62,06%	10.08.2004	15.10.2007
74	69	1 654	284	17,17%	07.11.2003	26.01.2007
188	181	1 470	97	6,60%	03.03.2009	
161	149	739	408	55,21%	09.11.1998	13.08.2001
121	122	1 373	477	34,74%	14.03.1994	15.10.2003
54	54	125	91	72,80%	22.10.2004	04.04.2007
85	31	234	238	101,71%	01.07.1996	02.03.2000

231	264	1 022	750	73,39%	06.03.2008	17.09.2013
104	103	753	461	61,22%	04.03.1999	19.08.2002
29	39	602	491	81,56%	15.11.1996	12.04.2002
212	206	529	308	58,22%	01.07.2003	31.01.2006
169	169	652	487	74,69%	05.09.2007	30.11.2012
39	38	1 000	190	19,00%	21.04.2004	19.11.2008
42	41	602	310	51,50%	18.12.2009	26.02.2013
60	57	251	231	92,03%	02.01.2009	03.06.2010
106	98	1 793	388	21,64%	16.06.2000	03.03.2003
157	151	1 368	549	40,13%	04.08.2006	27.04.2009
32	32	449	264	58,80%	23.09.1993	11.11.2010
102	99	874	485	55,49%	18.11.2008	21.03.2011
25	25	473	252	53,28%	27.01.2004	20.12.2006
24	25	519	143	27,55%	24.08.2006	14.06.2010
29	28	562	179	31,85%	19.11.2003	30.11.2006
148	155	491	460	93,69%	29.07.2004	22.01.2007
166		436	166	38,07%	30.07.1993	24.07.2000
62	58	496	303	61,09%	03.11.2009	20.06.2012
16	15	260	170	65,38%	03.04.2003	02.05.2006
69	67	270	176	65,19%	09.08.2004	21.11.2005
111	113	1 251	657	52,52%	24.03.2009	08.04.2014
25	21	435	198	45,52%	03.09.1999	09.09.2002
139	117	831	514	61,85%	14.10.2005	01.06.2009
107	117	449	272	60,58%	21.10.2008	16.09.2011

87	92	1 436	675	47,01%	03.04.2003	27.01.2014
100	102	471	309	65,61%	24.02.2009	09.08.2012
50		368	268	72,83%	03.10.2000	09.12.2004
92		324	244	75,31%	21.08.2003	
114	104	1 318	370	28,07%	07.10.2003	06.01.2005
111	111	400	233	58,25%	29.09.2007	11.05.2010
430	430	2 193	1 019	46,47%	07.10.1993	04.10.1999
69	53	392	144	36,73%	12.05.2009	24.04.2012
81	72	339	139	41,00%	14.09.1998	29.03.2005
88	88	911	388	42,59%	23.11.2002	19.08.2005
198	174	647	576	89,03%	04.01.2007	16.04.2012
124	123	1 828	371	20,30%	30.04.2001	05.06.2006
128		629	376	59,78%	23.06.1995	16.07.2002
61	62	335	203	60,60%	11.05.2006	07.12.2007
65	69	697	611	87,66%	01.09.2008	25.06.2012
177	177	1 142	742	64,97%	07.07.2007	19.03.2010
147	162	1 032	580	56,20%	29.08.2007	05.12.2011
84	81	564	472	83,69%	30.05.2007	01.02.2012
138	138	306	263	85,95%	18.09.1992	
65	65	388	271	69,85%	10.08.2004	12.02.2008
21	25	594	594	100,00%	21.12.2005	20.01.2010
35	37	270	146	54,07%	03.02.2010	22.11.2013
116	118	1 247	424	34,00%	21.02.2003	08.04.2005
71	71	920	486	52,83%	10.11.2005	25.06.2008
66	67	1 023	598	58,46%	25.06.2009	07.01.2014

11	8	179	80	44,69%	11.02.2008	24.02.2012
397	404	6 348	2 057	32,40%	04.12.2001	24.05.2004
56	59	173	173	100,00%	22.08.2010	07.04.2014
51	50	439	262	59,68%	25.10.2001	31.01.2005
24	24	353	166	47,03%	04.09.1996	13.06.2000
135	136	1 346	691	51,34%	19.02.2009	11.10.2013
24	24	310	176	56,77%	19.12.1994	24.01.2014
63	74	555	272	49,01%	13.08.2010	13.08.2013
225	227	2 362	735	31,12%	27.11.1998	23.09.2002
67	64	370	127	34,32%	13.06.1996	11.10.1999
47	44	286	142	49,65%	18.01.1995	14.10.1998
16	26	485	175	36,08%	03.03.1995	14.11.2011
174	144	1 332	735	55,18%	18.03.2004	08.09.2008
27	25	283	197	69,61%	24.02.2009	31.10.2011
66	61	252	175	69,44%	12.12.2006	14.12.2009
266	275	993	664	66,87%	10.08.2001	26.09.2003
64	61	203	144	70,94%	16.10.2008	12.10.2011
35		370	222	60,00%	26.05.1998	28.06.2001
112	95	1 267	522	41,20%	28.06.2002	26.01.2009
41	41	532	393	73,87%	19.01.2007	11.04.2011
14	15	295	205	69,49%	14.06.2005	30.06.2009
32	34	267	141	52,81%	11.08.2004	25.01.2007
164	158	2 759	1 283	46,50%	01.01.2002	22.02.2007
217	214	810	560	69,14%	27.05.2008	08.02.2011
115	117	356	213	59,83%	27.09.2001	04.09.2002
77	67	959	192	20,02%	07.03.2008	17.05.2012
14	14	246	235	95,53%	20.10.2001	22.04.2003

109	96	1 878	397	21,14%	25.04.2001	09.11.2005
58	56	463	207	44,71%	20.06.2003	26.04.2010
36	34	284	184	64,79%	16.06.2003	27.05.2005
157	151	1 826	157	8,60%	22.11.2001	19.01.2007
172	175	1 352	80	5,92%	10.09.2008	25.03.2013
43	37	293	174	59,39%	14.09.2009	11.09.2013
196	191	658	409	62,16%	17.07.1998	07.06.2002
196	178	657	393	59,82%	30.03.2007	18.05.2009
135	113	752	346	46,01%	26.03.2002	05.08.2004
205	200	2 558	858	33,54%	29.10.1996	12.08.2002
203	140	1 401	498	35,55%	16.02.2007	12.07.2011
193	192	1 346	781	58,02%	01.11.1998	17.12.2002
123	118	635	432	68,03%	14.01.2002	18.12.2003
44	41	440	250	56,82%	24.09.2008	09.10.2013
74	76	597	332	55,61%	01.11.1996	29.11.2002
41	39	196	184	93,88%	09.06.1997	19.01.2000
851	682	5 283	1 709	32,35%	09.12.2006	23.05.2011
25	25	229	111	48,47%	16.05.1996	18.01.2002
29	31	426	210	49,30%	26.09.2001	16.03.2004
210	206	2 342	1 202	51,32%	19.02.2010	27.12.2012
146	145	949	453	47,73%	04.01.2002	18.11.2003
161	168	1 156	498	43,08%	21.02.2007	21.09.2010
50	50	292	140	47,95%	21.10.2008	07.09.2011

141	155	1 026	1 042	101,56%	20.12.2006	20.02.2009
65	77	341	226	66,28%	27.05.2005	07.02.2007
65	62	489	394	80,57%	18.12.2008	03.12.2012
66	64	950	714	75,16%	19.01.2007	23.03.2011
81	70	483	252	52,17%	20.01.1995	14.06.2000
129	135	332	318	95,78%	30.03.2010	26.02.2013
55	50	909	230	25,30%	25.02.2002	
93	91	1 558	848	54,43%	02.08.2007	21.03.2012
77	78	576	303	52,60%	02.05.2002	
241	256	1 060	598	56,42%	15.10.2004	06.02.2007
303	309	4 559	1 231	27,00%	15.12.2008	22.08.2013
3	3	59	51	86,44%	20.01.2012	22.10.2013
77	77	798	361	45,24%	05.01.2007	23.02.2011
115	119	531	330	62,15%	31.05.2007	08.12.2010
209	177	1 126	424	37,66%	28.06.2002	18.12.2006
51	53	368	275	74,73%	23.09.2008	18.03.2013
65	67	326	297	91,10%	17.03.1992	03.08.2011
81	77	892	539	60,43%	16.08.2001	
383	388	2 671	1 500	56,16%	15.05.2009	24.04.2013
23	23	82	64	78,05%	22.10.2004	04.04.2007
46	44	531	481	90,58%	21.11.2000	24.06.2005
149	143	813	595	73,19%	08.04.2004	14.03.2008
164		462	238	51,52%	11.02.2000	15.05.2002
177	165	742	624	84,10%	23.01.1995	18.07.2001
91	79	1 463	566	38,69%	03.12.2009	06.12.2012
17	17	268	171	63,81%	16.06.2011	20.05.2014
69	69	804	363	45,15%	05.02.2007	02.03.2009
22	22	343	244	71,14%	12.07.2001	12.06.2008

48	48	104	99	95,19%	19.08.2010	22.04.2013
203	208	1 591	789	49,59%	03.06.2005	07.05.2012
80	84	624	274	43,91%	07.05.2004	13.08.2009
56	57	441	317	71,88%	17.03.2008	16.07.2010
744	744	4 124	1 617	39,21%	25.08.1993	19.03.1998
95	104	678	575	84,81%	19.02.2008	16.04.2012
193	147	1 168	452	38,70%	02.11.1999	20.05.2005
69	70	545	393	72,11%	07.08.2006	03.09.2008
18	18	131	101	77,10%	27.04.2000	21.09.2006
19	20	220	108	49,09%	23.01.2008	07.08.2012
91	90	1 064	306	28,76%	29.03.1993	14.11.2002
16	12	273	110	40,29%	05.07.2004	10.03.2010
269	259	1 239	908	73,28%	12.09.2007	15.09.2010
43	42	149	102	68,46%	16.10.2008	19.10.2011
56	55	2 022	386	19,09%	02.08.2006	24.01.2011

37	35	435	167	38,39%	12.08.2009	13.09.2012
77	77	390	288	73,85%	09.10.2002	27.01.2006
847		2 818	729	25,87%	22.07.2005	
225		1 557	948	60,89%	19.11.2003	
250	252	1 621	1 013	62,49%	27.12.2005	02.07.2012
95	95	1 491	576	38,63%	10.04.2007	07.05.2010
293	274	2 029	1 153	56,83%	20.08.2009	26.11.2013
241	210	891	518	58,14%	05.01.2006	11.07.2011
35	34	478	123	25,73%	23.05.2006	10.02.2010
143	153	841	387	46,02%	04.09.2008	04.03.2010
127	109	1 033	386	37,37%	16.05.1996	17.04.2001
35	35	1 027	401	39,05%	05.08.2006	23.09.2011
65	58	929	337	36,28%	19.11.1999	10.10.2003
55	36	649	211	32,51%	05.06.2007	27.08.2012
95	95	599	202	33,72%	14.09.1995	23.07.2001
191	179	2 939	1 227	41,75%	26.06.2003	10.12.2012
30	33	417	300	71,94%	27.12.2010	28.11.2013
41	43	244	137	56,15%	10.06.1996	17.06.2011
51	44	614	264	43,00%	10.02.2004	06.11.2006
212	187	502	322	64,14%	28.10.1998	02.10.2007
86	76	688	421	61,19%	28.01.2005	19.02.2009
378	388	1 707	923	54,07%	25.11.2003	18.12.2006

162	164	1 173	645	54,99%	27.12.2008	30.11.2012
201	227	1 652	819	49,58%	06.09.2005	12.12.2006
62	60	465	244	52,47%	04.10.2005	17.05.2007
150	49	641	328	51,17%	11.09.2006	15.09.2011
263	261	1 057	1 030	97,45%	19.05.2009	09.04.2013
201	201	1 287	799	62,08%	14.11.2002	25.07.2005
30	29	281	125	44,48%	22.11.1999	08.03.2002
117	115	991	428	43,19%	20.03.2008	27.09.2013
65	67	1 292	357	27,63%	18.11.1993	18.08.1998
84	93	1 027	598	58,23%	27.12.2005	21.02.2011
230	224	1 181	761	64,44%	07.07.1998	04.04.2001
106	107	825	325	39,39%	04.09.1997	07.01.2005
181	177	1 428	727	50,91%	28.07.2005	01.07.2008
128	117	317	260	82,02%	25.01.2007	29.07.2011
125	101	994	673	67,71%	13.10.2003	05.09.2007
42	42	409	393	96,09%	02.07.2003	09.11.2005
262	272	2 078	1 139	54,81%	09.04.1992	17.01.2001
19	19	117	56	47,86%	06.03.1999	11.02.2010
319	314	2 152	1 146	53,25%	23.01.2008	12.08.2010
32	32	264	230	87,12%	25.08.2006	04.08.2009
129	121	1 172	597	50,94%	22.04.2004	28.04.2008
400	400	1 310	805	61,45%	25.11.2003	02.05.2006
103	106	581	390	67,13%	15.12.2008	26.06.2013
163	153	989	478	48,33%	03.05.2004	13.05.2008
102	116	453	418	92,27%	03.01.2004	15.06.2012
33	38	534	360	67,42%	05.03.1999	21.03.2007

80	84	357	163	45,66%	19.06.2002	26.02.2004
51	61	381	204	53,54%	05.12.1996	15.02.2006
421	420	3 460	1 166	33,70%	08.09.1998	30.09.2002
481	490	2 706	2 371	87,62%	12.12.2006	02.09.2009
245	249	3 320	1 517	45,69%	11.04.2006	05.03.2014
38	38	205	156	76,10%	11.03.2010	11.07.2013
48	45	372	214	57,53%	19.12.2007	25.06.2012
74	74	890	453	50,90%	08.12.2004	29.12.2006
235	238	672	581	86,46%	30.07.2003	29.08.2006
107	109	656	316	48,17%	11.03.1999	25.10.2007
56	35	776	283	36,47%	27.01.2005	27.07.2007
165	169	559	355	63,51%	14.04.2009	13.05.2013
120	128	1 504	634	42,15%	28.12.2006	07.07.2011
71	71	914	308	33,70%	14.10.2003	04.05.2009
194	194	677	612	90,40%	17.02.2010	22.07.2013
75	74	393	284	72,26%	08.11.2000	22.01.2007
108	73	480	255	53,13%	23.01.1995	19.07.2002
101	93	381	247	64,83%	27.08.2002	27.04.2007
148	148	1 237	591	47,78%	05.02.2004	19.01.2006
64	62	191	95	49,74%	17.06.1999	11.09.2006
389	348	2 192	1 180	53,83%	02.01.2008	24.01.2012
178	213	735	449	61,09%	28.12.2006	20.06.2012
174	172	1 658	444	26,78%	25.07.2008	18.09.2012
46	46	316	181	57,28%	17.04.2009	14.06.2013
150	145	1 785	868	48,63%	18.10.2006	01.06.2011
108	111	1 028	516	50,19%	08.04.2002	06.09.2006
168	113	617	281	45,54%	17.08.2004	29.02.2008
54	48	287	164	57,14%	07.11.2005	06.02.2009

142	132	1 044	463	44,35%	14.11.2003	21.04.2010
60	58	329	309	93,92%	28.02.1996	28.02.2013
106	108	675	442	65,48%	17.09.1996	18.09.2001
145	145	991	402	40,57%	20.11.2003	06.09.2005
604	562	4 269	1 104	25,86%	26.08.2004	28.12.2006
128	128	399	335	83,96%	29.12.2005	24.06.2009
308	300	1 614	1 401	86,80%	02.01.2008	26.08.2011
301	238	2 507	923	36,82%	22.08.2007	12.12.2011
79	78	1 894	606	32,00%	05.08.2006	09.07.2010
279	350	1 998	1 379	69,02%	28.01.2007	07.03.2012
55	54	1 126	300	26,64%	01.05.2004	24.05.2007
19	20	169	74	43,79%	04.01.2006	05.09.2007
81	82	408	215	52,70%	19.10.2009	26.11.2012
124	124	671	466	69,45%	11.08.2006	02.10.2009
135	141	612	488	79,74%	08.08.2006	27.04.2010
233	241	1 803	1 032	57,24%	01.01.2006	27.09.2011
233	231	1 573	701	44,56%	27.12.2005	07.12.2009
647	658	1 677	912	54,38%	21.01.2004	17.05.2010
91	79	453	220	48,57%	11.12.2003	03.06.2008
72	70	474	318	67,09%	23.02.2001	08.06.2005
136	195	429	337	78,55%	23.10.2008	23.06.2011
123	88	1 473	722	49,02%	17.05.2005	14.12.2009
154	153	1 342	436	32,49%	12.05.2008	22.07.2011
203	192	2 588	819	31,65%	08.07.2003	07.09.2006
85	94	631	350	55,47%	17.04.2008	04.12.2013

60	59	1 082	378	34,94%	04.07.2006	25.03.2011
64	44	488	206	42,21%	24.08.2006	10.02.2010
21	23	277	183	66,06%	18.10.2006	11.09.2009
291	287	2 659	732	27,53%	18.01.1995	27.06.2000
69		341	230	67,45%	15.04.1997	09.05.2001
74	65	288	229	79,51%	01.07.1999	26.04.2000
960	934	2 123	1 502	70,75%	09.11.1993	05.12.2005
50	49	522	371	71,07%	08.09.2008	30.07.2010
74	76	530	251	47,36%	16.11.2006	05.12.2007
46	48	508	260	51,18%	14.12.2009	18.10.2012
209	204	960	692	72,08%	06.04.2004	21.09.2007
69	71	823	349	42,41%	04.09.2001	08.10.2007
142	143	1 490	634	42,55%	23.07.1997	06.06.2000
99	96	1 099	515	46,86%	16.12.2002	01.12.2004
31	32	426	226	53,05%	28.03.2008	02.04.2012
19	18	450	108	24,00%	17.08.2004	09.10.2006
59	62	753	431	57,24%	22.05.2006	27.07.2011
203	138	864	539	62,38%	30.06.2009	23.07.2013
88	94	536	261	48,69%	30.10.2006	08.06.2010
117	128	658	350	53,19%	20.05.2005	07.12.2006
30	37	123	56	45,53%	02.04.2006	07.10.2008
72	73	567	262	46,21%	30.04.2001	16.02.2009
263	243	1 729	772	44,65%	21.09.2006	30.06.2010
84	61	453	351	77,48%	24.06.2004	27.08.2008
159	159	1 393	861	61,81%	05.12.2006	15.04.2010
93	91	321	194	60,44%	26.07.1999	24.05.2004
67	69	837	313	37,40%	29.06.2006	12.02.2009
127	127	2 023	1 174	58,03%	26.06.2008	20.09.2012

122	144	373	284	76,14%	03.03.2000	30.09.2009
71	79	734	305	41,55%	07.02.2006	28.04.2008
74	74	486	344	70,78%	11.04.2007	14.09.2012
58	61	823	287	34,87%	22.05.2009	16.10.2012
280	308	672	520	77,38%	13.03.2007	21.03.2013
108	108	358	315	87,99%	27.05.1996	10.03.2000
88	83	468	337	72,01%	09.01.1995	
363	367	1 071	645	60,22%	20.04.2008	20.05.2011
131	130	2 070	656	31,69%	15.05.1992	05.11.2003
89	85	1 403	394	28,08%	01.08.2010	05.09.2013
108	111	452	419	92,70%	04.08.2007	18.06.2009
142	144	501	435	86,83%	05.03.2010	17.07.2013
41	41	380	150	39,47%	02.01.1995	30.06.1998
320	174	1 164	988	84,88%	27.12.2005	23.08.2012
34	29	397	274	69,02%	21.08.2000	
240	254	1 583	857	54,14%	19.06.2009	24.04.2013
63	67	753	324	43,03%	29.03.2007	29.07.2011
55		438	267	60,96%	07.05.2004	28.08.2006
380	413	2 453	1 713	69,83%	22.02.2007	12.11.2010
216	250	1 108	571	51,53%	24.05.2002	20.01.2006
29	27	147	107	72,79%	24.04.2008	06.03.2013
187	183	6 219	1 669	26,84%	06.04.2007	01.06.2011
130	122	984	429	43,60%	24.03.2007	22.10.2009

60	74	1 670	435	26,05%	19.10.2004	21.12.2010
363	344	1 564	807	51,60%	20.10.2001	04.06.2004
53	57	820	272	33,17%	27.03.2007	12.11.2009
101	107	565	301	53,27%	25.11.2003	13.08.2008
50	52	375	203	54,13%	08.01.2007	14.12.2010
8	8	228	143	62,72%	06.12.2006	01.03.2010
64		843	321	38,08%	12.05.1997	
209	183	672	370	55,06%	04.05.2009	05.06.2013
63	60	791	265	33,50%	28.05.2007	08.08.2012
188	194	1 170	958	81,88%	05.09.2007	21.10.2011
34	33	287	269	93,73%	19.12.1994	31.05.2011
89	83	535	260	48,60%	27.10.2010	20.08.2013
109	106	1 385	611	44,12%	03.12.1991	19.01.1998
88	90	1 080	465	43,06%	20.07.2007	18.06.2012
72	72	852	409	48,00%	11.03.1998	12.04.2000
61	56	117	104	88,89%	02.06.2006	10.07.2009
69	67	313	307	98,08%	29.10.2002	24.03.2006
58	51	647	253	39,10%	25.05.2003	13.09.2009
62	78	471	207	43,95%	11.01.2005	19.01.2009
44	35	347	109	31,41%	11.10.2010	18.06.2012
199		1 544	919	59,52%	01.06.2000	01.12.2003

244	228	2 368	707	29,86%	18.04.2006	17.12.2009
94		1 109	251	22,63%	18.12.1997	04.03.2005
156	156	444	366	82,43%	03.06.1996	21.01.2001
407	405	1 505	1 216	80,80%	27.01.2001	
144	104	994	529	53,22%	12.09.2007	29.05.2012
56	62	292	120	41,10%	23.10.2008	13.06.2011
175	175	415	378	91,08%	04.06.1999	11.12.2001
98	104	1 443	752	52,11%	07.05.2004	08.09.2008
114	117	1 110	596	53,69%	18.12.2008	
27	31	279	112	40,14%	19.02.2001	29.07.2004
91	82	757	481	63,54%	24.02.1998	28.04.2003
836	842	2 826	2 013	71,23%	19.04.2007	12.07.2012
90	90	807	352	43,62%	22.08.2006	10.06.2010
43	43	391	189	48,34%	12.02.2009	19.12.2012
53	41	663	204	30,77%	02.05.2002	20.11.2008
50	60	387	327	84,50%	20.10.2008	02.11.2012
35	42	550	361	65,64%	22.11.2007	12.10.2011
170	174	735	393	53,47%	30.06.1999	20.11.2002
56	57	791	230	29,08%	10.07.2006	17.01.2012
29		226	168	74,34%	11.09.1998	18.08.2000
163	127	680	340	50,00%	01.10.2003	27.02.2006
311	286	1 461	603	41,27%	15.03.2006	04.02.2008
47	28	517	269	52,03%	06.12.2000	08.08.2013
110	98	536	309	57,65%	30.09.2005	07.04.2011
245	238	1 171	903	77,11%	03.03.2009	15.02.2012

31	28	616	468	75,97%	23.10.1997	29.08.2000
77	60	568	207	36,44%	07.04.1998	
33	33	381	221	58,01%	19.12.1994	29.07.2009
157	169	1 824	843	46,22%	07.08.2006	12.03.2009
168	164	1 382	1 137	82,27%	18.03.2004	12.10.2009
17	17	260	136	52,31%	14.10.2003	30.08.2006
123	122	726	380	52,34%	17.05.2005	09.02.2009
34	31	222	75	33,78%	12.05.2009	24.04.2012
395	387	1 342	1 152	85,84%	23.01.1995	08.03.1999
184	176	617	581	94,17%	15.06.2004	12.03.2007
28	28	395	194	49,11%	22.05.1996	11.02.2002
159	155	1 080	506	46,85%	04.08.2007	03.10.2012
120	118	1 057	563	53,26%	01.10.2007	27.09.2010
98	92	434	216	49,77%	17.09.2009	20.05.2013
711	711	2 601	1 330	51,13%	24.09.1999	11.07.2002
170	167	1 429	596	41,71%	20.11.2003	30.06.2005
63	64	633	388	61,30%	16.05.2007	06.10.2009
125	126	1 066	457	42,87%	01.04.2004	31.08.2007
473	473	2 224	1 398	62,86%	25.09.1995	26.04.2006
287	291	964	764	79,25%	01.01.2009	03.02.2014
133		498	412	82,73%	15.07.2003	
67	64	522	300	57,47%	17.02.2009	30.10.2013

451	445	1 895	827	43,64%	16.10.1996	11.11.2002
486	430	2 770	1 436	51,84%	04.06.2003	02.09.2009
119	138	660	327	49,55%	03.03.1999	15.03.2002
152	157	697	565	81,06%	14.09.2006	14.03.2011
99	132	541	286	52,87%	17.06.2008	07.02.2011
126		683	402	58,86%	14.09.1992	15.09.1994
36	44	320	188	58,75%	09.12.2009	26.04.2012
78	78	1 252	394	31,47%	22.12.2006	20.09.2011
95	94	1 137	546	48,02%	10.11.2006	14.10.2011
84	77	785	368	46,88%	06.02.1998	
415	395	1 162	838	72,12%	30.06.2003	12.10.2006

Datum nabytí PM rozhodnutí o schválení návrhu pozem. úpravy [72]	Datum nabytí PM II. rozhodnutí (ukončení správn. řízení) [76]	Datum zapsání do katastru [77]	Digitalizace katastr. mapy [77.1]	Zpracovatelé (IČ) u smluv (fáze projektování)
16.05.2008	30.10.2008	06.11.2008	Ano	13492683
21.06.2013	05.11.2013	05.11.2013	Ano	25227751
18.02.2014	24.06.2014	24.06.2014	Ano	61682764
07.02.2006	21.08.2006	11.09.2006	Ano	25233025
	09.06.2006	27.06.2006	Ano	00020478
07.11.2007	11.02.2008	13.03.2008	Ano	42767661
03.07.2008	30.10.2008	05.12.2008	Ano	49453301
24.09.2010	11.03.2011	14.03.2011	Ano	63470985
08.08.2001	14.05.2002	14.05.2002	Ano	41601483
10.07.2013	01.11.2013	01.11.2013	Ano	25567179
10.08.2013	04.12.2013	04.12.2013	Ano	26221543 13690337
22.04.2010	09.12.2010	09.12.2010	Ano	25576992
22.10.2012	25.07.2013	25.07.2013	Ano	25935721 25935721, 27545857, 27466728 25935721 25935721
28.01.2013	22.08.2013	22.08.2013	Ano	neuveveno 64793036
28.12.2012	08.08.2013			72274433 72274433 72274433 63144069
30.09.1999	03.12.1999	03.12.1999	Ano	47974460
21.11.2012	10.06.2013	10.06.2013	Ano	
20.09.2004	09.02.2005	09.02.2005	Ano	
14.11.2013	02.05.2014	28.05.2014	Ano	15439909
30.05.2006	29.08.2006	15.09.2006	Ano	42767661
04.12.2002	17.02.2004	02.03.2004	Ano	25940210
12.10.2011	22.03.2012	23.03.2012	Ano	40527514
22.02.2011	08.06.2011	08.06.2011	Ano	
21.06.2008	18.11.2008	05.12.2008	Ano	48110141
24.07.2012	19.12.2012	20.12.2012	Ano	42767661 47668024
12.12.2011	24.05.2012	15.06.2012	Ano	40527514 25227751
15.07.2011	11.02.2012	11.04.2012	Ano	10078479 48430749 26271044

25.08.2011	30.11.2011	30.11.2011	Ano	63480999
18.04.2012	19.09.2012	19.09.2012	Ano	26271044
20.05.2011	06.12.2011	06.12.2011	Ano	44847548
21.10.2009	01.06.2010	02.06.2010	Ano	47246138 72147237
10.10.2012	02.04.2013	02.04.2013	Ano	12846724
27.12.2007	26.05.2008	27.06.2008	Ano	25233025 40527514
30.01.2012	06.08.2012	07.09.2012	Ano	11393807
31.07.2013	13.08.2014			48110141
10.04.2013	26.09.2013	26.09.2013	Ano	49791389
	06.10.2007	01.11.2007	Ano	44569521 48289761
24.08.2011	30.03.2012	30.03.2012	Ano	27545857
22.04.2013	02.09.2013	04.09.2013	Ano	40527514
20.11.2003	01.10.2004	19.10.2004	Ano	63320819 47974460 41601483 47974460 47974460
03.12.2013	02.07.2014	01.08.2014	Ano	64608531
27.02.2007	28.04.2008	12.06.2008	Ano	40527514 25227751
	15.10.2007	07.11.2007	Ano	26221543
06.12.2012	19.04.2013	19.04.2013	Ano	26271044 neuedeno 60947314 neuedeno
28.06.2002	08.11.2002	16.01.2003	Ano	00020478 neuedeno neuedeno
14.06.2004	01.09.2004	08.10.2004	Ano	27331083
08.02.2008	14.07.2008	31.07.2008	Ano	49791389
24.07.2002	07.07.2005	30.08.2005	Ano	11363509 10379274

15.03.2002	17.12.2004	27.12.2004	Ano	65945735 47239620 25199161 47239620 45022011 12919004 13492683 11237848 10325913
09.08.2010	18.05.2011	19.05.2011	Ano	25576992
11.02.2010	14.09.2010	14.09.2010	Ano	25094459
19.02.2003	15.08.2003	22.08.2003	Ano	63470985
	07.04.2003	25.08.2003	Ano	neuedeno 27555364
11.01.2013	02.12.2013	02.12.2013	Ano	61682764
10.10.2003	22.01.2004	01.04.2004	Ano	25576992
	28.08.2006	03.10.2006	Ano	62497090
11.12.2008	26.02.2009	04.03.2009	Ano	72274433
15.08.2009	16.12.2009	19.01.2010	Ano	48223981 neuedeno 28156901
14.02.2011	04.08.2011	08.09.2011	Ano	15793257 26085518
08.08.2012	22.03.2013	22.03.2013	Ano	47116901
18.07.2012	14.12.2012	14.12.2012	Ano	63470985
01.05.2010	08.07.2010	08.07.2010	Ano	60934875 18602495 00020478
23.11.2006	20.12.2006	19.01.2007	Ano	64719456 67959580
31.12.2007	30.01.2008	28.03.2008	Ano	10078479 46678468 46678468 46678468
15.05.2013	11.09.2013	11.09.2013	Ano	45787913 45787913
09.11.2007	10.09.2008	24.09.2008	Ano	
18.05.2004	07.07.2004	07.07.2004	Ano	45797072 (do 01.02.2013), 48035599 47974460
07.04.2003	15.12.2004	15.12.2004	Ano	42767661
01.02.2010	02.11.2010	02.11.2010	Ano	26136015
22.09.2012	12.07.2013	12.07.2013	Ano	25227751

26.10.2010	02.03.2011	04.03.2011	Ano	41601483
14.12.1999	13.11.2000	13.11.2000	Ano	
22.03.2013	19.08.2013	20.08.2013	Ano	25567179
14.07.2008	10.12.2010	17.12.2010	Ano	63470985 25576992 00205541 63470985
25.10.2011	15.12.2011	16.12.2011	Ano	41601483
21.08.2002	05.06.2003	28.08.2003	Ano	48223981
20.06.2013	02.12.2013	03.12.2013	Ano	67270280
06.05.2006	18.08.2006	03.09.2006	Ano	41601483
17.01.2005	23.02.2006	22.03.2006	Ano	
20.11.1998	12.04.1999	27.05.1999	Ano	41601483
21.10.1999	02.03.2000	30.11.2000	Ano	00525391
05.08.2011	30.03.2012	30.03.2012	Ano	neuedeno 62806696
05.12.2008	18.09.2009	15.10.2009	Ano	neuedeno 40527514
04.10.2004	09.02.2005	26.10.2005	Ano	46355243 11363509 45317551
21.04.2009	23.11.2009	25.11.2009	Ano	72274433
27.12.2011	06.09.2012	12.09.2012	Ano	40527514
21.09.2011	09.05.2012	09.05.2012	Ano	48360686
23.04.2001	29.07.2005	30.07.2005	Ano	63278049 11237848 11237848 45022011
06.08.2007	17.12.2007	14.01.2008	Ano	49453301
19.03.2013	03.07.2013	03.07.2013	Ano	60934875
05.01.2010	24.10.2011	24.10.2011	Ano	
03.05.2013	15.08.2013	15.08.2013	Ano	48114723 48114723 48114723 48114723 48114723
16.07.1999	16.03.2001	16.03.2001	Ano	13492683
16.07.2012	15.10.2012	11.12.2012	Ano	46977465 46977465 00298441

02.01.2013	03.09.2013	10.09.2013	Ano	61682764
23.01.2014	16.09.2014			61682764
15.11.2011	04.05.2012	04.05.2012	Ano	61499552
04.09.2006	20.09.2006	01.02.2007	Ano	41601483
21.08.2012	14.10.2013	14.10.2013	Ano	40527514 72274433
16.08.2013	03.03.2014	03.03.2014	Ano	40527514 72274433
07.11.2006	26.03.2007	03.04.2007	Ano	27331083
02.08.2006	16.10.2006	31.10.2006	Ano	41601483
18.04.2001	29.10.2001	15.11.2001	Ano	49974424
21.02.2001	06.05.2003	28.05.2003	Ano	
09.06.2009	09.12.2009	06.01.2010	Ano	25199161 47239620 47239620
02.10.2009	12.04.2010	12.04.2010	Ano	63219255 00559709
27.11.2009	01.06.2010	01.06.2010	Ano	46887954 46887954
13.05.2002	13.11.2002	13.11.2002	Ano	41601483
23.12.2000	02.04.2002	18.09.2002	Ne	45806071
14.06.2007	10.09.2007	15.10.2007	Ano	
06.04.2010	27.01.2011	31.01.2011	Ano	40527514
06.11.2004	16.11.2005	15.12.2005	Ano	49453301 neuedeno neuedeno 41601483
13.10.2001	08.02.2002	31.03.2002	Ano	14481405
13.07.2010	19.10.2010	19.10.2010	Ano	26042452
20.07.1999	13.08.1999	13.08.1999	Ano	10078479
17.07.2012	14.12.2012	18.12.2012	Ano	25567179
11.10.2006	16.02.2007	16.02.2007	Ano	10535888
23.06.2009	28.08.2009	28.08.2009	Ano	41601483 26271303
17.02.2011	17.10.2011	18.10.2011	Ano	40527514
10.07.2012	11.12.2012	11.12.2012	Ano	26325438
17.12.2002	13.08.2003	19.08.2003	Ano	61499552 00020478
04.10.2001	18.12.2003	18.12.2003	Ano	25180916 neuedeno 46682449 neuedeno 11237848
16.09.2011	30.03.2012	27.06.2012	Ano	

15.12.2003	23.07.2004	23.07.2004	Ano	26271044
30.04.2013	06.12.2013	06.12.2013	Ano	62497090
07.07.2011	08.12.2011	13.01.2012	Ano	47116901 40527514
18.10.2004	15.08.2005	15.09.2005	Ano	40527514
01.09.2010	19.10.2010	19.10.2010	Ano	45317551 00020478
19.10.2010	11.05.2011	22.06.2011	Ano	61499552
07.12.2005	26.11.2007	05.12.2007	Ano	28098587 65945735 14481405 28098587 41321855 25180916
22.10.2009	30.04.2010	03.06.2010	Ano	
29.06.2011	28.12.2011	02.02.2012	Ano	47469846
28.01.2008	19.09.2008	19.09.2008	Ano	61535818
06.12.2012	03.04.2013	03.04.2013	Ano	40527514
21.04.2004	20.08.2004	01.09.2004	Ano	
01.10.2012	31.10.2012	31.10.2012	Ano	41601483
02.12.1998	22.10.1999	17.11.1999	Ano	
14.01.2013	17.04.2013	17.04.2013	Ano	
12.09.2012	14.12.2012	31.12.2012	Ano	10264175 26085518
11.06.2010	02.09.2010	21.09.2010	Ano	27791645
20.07.2001	22.11.2002	15.01.2003	Ano	12514829 12514829
15.04.2013	19.09.2013	27.09.2013	Ano	18844031
19.07.2002	23.01.2003	24.01.2003	Ano	neuedeno 25380303
07.09.2010	25.11.2010	26.11.2010	Ano	25935721
05.10.2011	01.03.2012	01.03.2012	Ano	46887954

15.11.2013	27.03.2014	27.03.2014	Ano	41601483
10.12.2012	18.04.2013	22.04.2013	Ano	11393807
10.04.2012	17.08.2012	20.08.2012	Ano	25567179 25567179 25567179 25567179
12.04.2010	03.03.2011	07.03.2011	Ano	48360686
26.04.2010	09.11.2010	09.11.2010	Ano	48110141
03.02.2004	16.03.2004	26.04.2004	Ano	00020478
09.05.2014	01.09.2014	01.09.2014	Ano	45317551
14.05.2012	14.09.2012	21.09.2012	Ano	18844031 18844031, 60140186 (do 31.01.2013), 15587690 (do 31.12.1992), 68489188 18844031, 60140186 (do 31.01.2013), 15587690 (do 31.12.1992), 68489188 18844031, 60140186 (do 31.01.2013), 15587690 (do 31.12.1992), 68489188 18844031
01.09.2011	05.04.2012	19.04.2012	Ano	25227751
04.10.2004	08.02.2005	08.03.2005	Ano	27331083
24.05.2012	10.08.2012	10.08.2012	Ano	48114723 48114723 48114723
14.04.2005	06.06.2005	06.06.2005	Ano	47974460
25.01.2010	24.11.2010	24.11.2010	Ano	62497090 25199161 62497090 62497090
28.02.2013	06.08.2013	14.08.2013	Ano	26221543

07.12.2013	12.09.2014	12.09.2014	Ano	14481405
03.05.2008	30.10.2008	18.11.2008	Ano	41601483
03.06.2009	05.11.2009	30.11.2009	Ano	40527514 40527514
25.08.2001	05.03.2002	05.09.2002	Ano	63470985
22.07.2002	29.07.2002	12.08.2002	Ano	47976250 42767661
27.08.2012	22.08.2013	11.09.2013	Ano	25227751
10.06.2011	02.12.2011	07.12.2011	Ano	neuedeno neuedeno
18.11.2002	23.10.2003	08.11.2003	Ano	45022011
08.07.2005	30.09.2005	30.09.2005	Ano	41601483
24.01.2002	18.03.2002	18.03.2002	Ano	
11.08.2003	05.02.2004	25.03.2004	Ano	45787913
12.12.2013	08.04.2014	09.04.2014	Ano	40527514
19.03.2003	12.12.2003	30.12.2003	Ano	49453301
26.11.2009	27.05.2010	28.05.2010	Ano	27535991 61499552 48267945
12.02.2013	29.10.2013	31.10.2013	Ano	26917581 26271044
21.10.2003	14.05.2004	23.06.2004	Ano	47909480
16.02.2009	16.12.2009	17.12.2009	Ano	25227751 49789066
20.08.2010	31.05.2011	03.06.2011	Ano	26271044 65945735 74155911
01.02.2010	02.07.2010	16.07.2010	Ano	11393807
07.09.2004	22.11.2004	30.12.2004	Ano	
22.02.2006	01.09.2006	02.09.2006	Ano	42850541
06.12.2011	30.05.2012	30.05.2012	Ano	25227751
08.11.2001	28.05.2002	29.10.2002	Ne	48110141
09.02.2012	10.07.2012	10.07.2012	Ano	26221543
	09.10.2009	12.10.2009	Ano	43820654
15.04.2013	23.09.2013	23.09.2013	Ano	41601483
02.03.2011	29.03.2012	08.10.2012	Ano	48110141
02.01.2009	27.02.2009	27.02.2009	Ano	61682764

28.01.2010	28.12.2010	29.12.2010	Ano	48202185 25180916
30.12.2008	30.03.2009	27.05.2009	Ano	40527514 40527514
05.01.2011	16.06.2011	04.11.2011	Ano	70091498
29.03.2004	05.06.2004	30.06.2004	Ano	25259997
18.11.2003	01.04.2004	01.04.2004	Ano	47714719
02.05.2013	29.08.2013	29.08.2013	Ano	15195554
	02.04.2002	15.04.2002	Ano	48114723
	28.04.2003	14.05.2003	Ano	
20.04.2012	13.08.2012	13.08.2012	Ano	25988379 25988379 25988379 25988379 25988379 25988379
12.01.2011	27.04.2011	27.04.2011	Ano	47668024
02.04.2001	21.11.2003	30.01.2004	Ne	26475081 61499552
15.09.2004	20.12.2004	29.04.2005	Ano	27331083
03.05.2013	21.11.2013	17.01.2014	Ano	27331083
02.04.2012	01.01.2013	15.01.2013	Ano	40527514
21.10.2013	10.04.2014	11.04.2014	Ano	62497090
27.10.2010	05.01.2011	20.01.2011	Ano	43820654 25576992
03.12.2010	29.08.2011	13.12.2011	Ano	47668024
30.04.2001	17.09.2001	06.11.2001	Ano	63470985
12.12.2002	03.06.2003	17.07.2003	Ano	
08.09.2009	11.03.2010	25.03.2010	Ano	25576992
28.01.2014	12.06.2014	25.06.2014	Ano	41601483
30.01.2014	30.05.2014	30.05.2014	Ano	25227751 40527514
01.10.2008	15.08.2009	06.11.2009	Ano	25940210
10.12.2012	24.06.2013	27.06.2013	Ano	
18.06.2009	28.10.2009	05.01.2010	Ano	26271044
26.05.2004	13.12.2004	13.12.2004	Ano	42767661
11.02.2011	07.11.2011	07.11.2011	Ano	48582620
30.08.1999	14.07.2000	10.12.2000	Ano	41601483

11.11.2008	22.06.2009	24.08.2009	Ano	40527514
27.10.2008	10.03.2009	11.03.2009	Ano	61251437
25.09.2009	22.01.2010	27.01.2010	Ano	11393807
25.09.2009	22.01.2010	22.01.2010	Ano	11393807
08.02.1999	25.04.2000	01.06.2000	Ano	11237848 45022011 45022011 45022011 10323341
16.07.2004	04.01.2005	04.01.2005	Ano	
10.07.2009	10.11.2010	23.12.2010	Ano	16624408 42864445 68081758
31.12.2012	26.09.2013	30.09.2013		43820654 43820654 43820654 43820654 43820654 43820654 43820654
12.01.2012	08.11.2012	08.11.2012	Ano	12846724
31.03.2010	30.09.2010	06.10.2010	Ano	45787913
03.05.2006	26.12.2007	27.12.2007	Ano	10323341 25180916 46682449 25180916 65945735 65945735 46682449 11237848 45022011 28098587
30.06.2012	07.12.2012	31.12.2012	Ano	10264175 72274433
19.02.2001	13.06.2002	25.06.2002	Ano	
16.10.2006	23.03.2007	23.03.2007	Ano	25576992
02.12.1999	10.03.2000	01.04.2000	Ano	41601483
19.05.2000	08.12.2000	08.12.2000	Ano	41601483
05.01.2006	20.03.2006	20.03.2006	Ano	41601483
02.11.2012	02.09.2013	05.09.2013	Ano	40527514
02.08.2005	29.11.2005	22.12.2005	Ano	61682764
23.02.2011	20.09.2011	20.09.2011	Ano	41601483
09.12.2013	21.05.2014	21.05.2014	Ano	12846724

	02.09.2005	17.10.2005	Ano	44656432
09.12.2005	12.04.2006	17.05.2006	Ano	00020478
27.03.2012	30.05.2012	30.05.2012	Ano	26943646
04.06.2011	07.09.2011	13.09.2011	Ano	26231492
21.12.2002	04.06.2003	17.07.2003	Ano	63470985
09.11.2010	27.06.2011	04.01.2012	Ano	
22.12.2011	30.01.2013	30.01.2013	Ano	48223981
07.09.2005	17.04.2008	22.04.2008	Ano	neuedeno 48267945 18601227
17.08.2010	18.11.2010	02.12.2010	Ano	25567179
04.10.2012	29.03.2013	29.03.2013	Ano	
29.03.2004	21.05.2009	04.06.2009	Ano	25227751
18.02.2010	24.06.2010	24.06.2010	Ano	40527514 64939511
26.11.2012	25.03.2013	15.04.2013	Ano	25094459
21.05.2010	25.10.2010	25.10.2010	Ano	41601483
11.04.2013	20.02.2014	13.03.2014	Ano	25227751
14.01.2011	29.07.2011	21.09.2011	Ano	47469846 25935721
17.04.2013	04.12.2013	04.12.2013	Ano	40505600 25227751
10.06.2011	02.12.2011	07.12.2011	Ano	25935721
26.03.2013	11.10.2013	11.10.2013	Ano	00559709
29.05.2007	05.10.2007	05.10.2007	Ano	25844415
05.11.2013	02.09.2014			62497090
	01.01.2002	01.01.2002	Ano	
08.12.2000	06.02.2001	06.02.2001	Ano	
26.03.2012	18.06.2012	24.09.2012	Ano	60934875 60934875, 25259997 60934875 60934875
28.05.2012	24.09.2012	27.09.2012	Ano	47974460
06.04.2010	31.01.2011	17.02.2011	Ano	46882821 27276554
20.01.2013	07.06.2013	30.09.2013	Ano	26085518

27.08.2010	08.09.2011	13.09.2011	Ano	26325438
15.10.2007	03.01.2008	03.03.2008	Ano	neuedeno 64576574 neuedeno
07.01.2010	22.04.2011	29.04.2011	Ano	25684213 26042452 28098587
26.07.2011	23.02.2012	23.02.2012	Ano	61682764
21.03.2014	22.07.2014	22.07.2014	Ano	26136015 40527514
16.07.2013	11.12.2013	11.12.2013	Ano	11393807
23.07.2003	24.09.2003	29.09.2003	Ano	13492683
	01.01.1997	01.03.1997	Ano	45787913
16.07.2013	18.02.2014	18.02.2014	Ano	72274433 neuedeno neuedeno 11023147 neuedeno 60456728, 67968236
04.04.2007	30.10.2007	31.10.2007	Ano	62497090
24.05.2011	29.08.2011	04.10.2011	Ano	13498967
03.11.2008	29.01.2009	05.02.2009	Ano	14875195
16.08.2008	23.12.2008	10.03.2009	Ano	27094189 11262036
07.04.2009	01.06.2009	01.06.2009	Ano	60934875
07.12.2010	18.05.2011	18.05.2011	Ano	26037441
03.03.2012	10.08.2012	10.08.2012	Ano	00559709
08.10.2008	17.04.2009	17.04.2009	Ano	47974460
01.06.2011	23.03.2012	23.03.2012	Ano	40527514
15.05.2010	13.10.2010	12.11.2010	Ano	41601483
23.09.2010	31.01.2011	31.01.2011	Ano	40527514 62627619 40763439 29098840
08.01.2001	03.04.2002	12.04.2002	Ano	
18.07.2007	14.03.2008	16.04.2008	Ano	40527514
02.04.1999	17.04.2000	17.05.2000	Ano	
20.07.2005	05.06.2006	05.06.2006	Ano	48223981

22.06.2010	12.01.2011	12.01.2011	Ano	26042452 14481405 14481405 26042452
10.05.2012	23.10.2012	23.11.2012	Ano	28003250
07.12.1999	27.03.2000	11.04.2000	Ano	61535818
06.12.2011	14.05.2012	11.07.2012	Ano	25259997
25.07.2012	12.12.2012	12.12.2012	Ano	40527514
27.09.2001	12.11.2001	12.11.2001	Ano	47974460
20.09.2010	13.10.2010	18.10.2010	Ano	47974460
23.01.2003	01.06.2004	17.06.2004	Ano	48110141
28.07.2010	20.10.2010	26.10.2010	Ano	72274433
12.08.2010	03.12.2010	06.12.2010	Ano	27331083 65990960 64255611
07.04.1998	22.09.1998	02.11.1998	Ne	44847548 12023493 neuedeno 44847548 neuedeno
11.04.2005	09.09.2005	09.11.2005	Ano	11269570
09.08.2001	03.12.2001	19.12.2001	Ano	63470985
08.03.2000	27.12.2000	28.02.2001	Ano	
05.08.2004	09.05.2005	01.06.2005	Ano	11237848 neuedeno
14.12.2006	12.05.2008	20.05.2008	Ano	
16.01.2010	16.04.2010	06.05.2010	Ano	25567179
16.09.2010	09.03.2011	09.03.2011	Ano	00020478 25227751
11.11.2002	02.01.2003	01.02.2003	Ano	00205541 48153915
05.07.2011	16.09.2011	16.09.2011	Ano	45317551
22.10.2012	25.07.2013	26.07.2013	Ano	25935721
10.12.2013	07.05.2014	07.05.2014	Ano	25240005 40527514
22.04.2009	25.05.2010	25.05.2010	Ano	72274433
04.06.2012	28.11.2012	05.12.2012	Ano	61499552 61499552 61499552 61499552 61499552
17.02.2012	03.04.2013	03.04.2013	Ano	40505600 25227751

16.09.2002	05.04.2003	31.05.2003	Ano	26026651
18.10.2012	27.06.2013	02.07.2013	Ano	25227751 25227751
26.01.2009	19.11.2009	04.12.2009	Ano	62497090 28714792 25094459
23.05.2013	12.12.2013	24.01.2014	Ano	40527514, 468
10.04.2007	16.01.2008	26.03.2008	Ano	11363509
31.01.2008	20.03.2009	21.03.2009	Ano	61682764 48223981
15.08.2011	22.11.2011	22.11.2011	Ano	45787913 45787913 45787913 45787913 45787913 45787913 45787913
06.09.2005	11.05.2006	11.06.2006	Ano	41601483
12.01.2008	04.09.2008	04.11.2008	Ano	11269570 48952770 49276433
23.10.2013	14.04.2014	14.04.2014	Ano	27331083
05.12.2012	30.10.2013	21.01.2014	Ano	25259997 neuedeno
29.11.2013	14.04.2014	14.04.2014	Ano	40527514 25227751 40527514 12846724 25227751 12846724, 25227751 12846724 25240005
27.09.2000	15.04.2004	26.05.2004	Ne	61499552
17.06.2002	23.09.2002	03.12.2002	Ano	64576574
09.10.2009	03.03.2010	04.03.2010	Ano	25576992
19.04.2012	25.09.2012	26.09.2012	Ano	61682764
07.01.2012	24.10.2012	24.10.2012	Ano	48223981
15.11.2008	17.08.2009	02.09.2009	Ano	42767661
15.08.2006	01.12.2006	01.12.2006	Ano	63470985 63470985 63470985

13.05.2009	08.04.2010	09.04.2010	Ano	41601483
06.08.2011	09.04.2012	24.05.2012	Ano	00525391
17.03.2005	11.01.2006	31.01.2006	Ano	
08.08.2012	03.04.2013	29.04.2013	Ano	00020478 10264175 45022011
	25.03.2009	25.08.2009	Ano	48110141
02.10.2007	27.11.2007	27.11.2007	Ano	60934875
06.08.2012	10.12.2012	10.12.2012	Ano	61682764
26.04.2013	27.12.2013	13.01.2014	Ano	
24.01.2014	07.07.2014	07.07.2014	Ano	72274433
17.06.2010	24.08.2010	25.08.2010	Ano	60934875
30.03.2012	25.07.2012	01.08.2012	Ano	63470985
07.05.2013	25.11.2013	25.11.2013	Ano	40527514
10.01.2011	19.07.2011	08.08.2011	Ano	18601227 18601227 18601227 18601227
25.03.2003	27.02.2004	24.03.2004	Ano	41601483
12.07.2013	26.05.2014	27.05.2014	Ano	25199161
24.10.2006	07.05.2007	07.05.2007	Ano	26271044
09.07.2002	10.08.2005	10.08.2005	Ano	64255611
27.04.2002	03.12.2002	19.12.2002	Ano	41601483
07.02.2007	30.10.2007	17.11.2007	Ano	41601483 11576961
25.08.2006	16.02.2007	01.03.2007	Ano	
10.09.2009	09.12.2009	09.12.2009	Ano	46962859 46962859 46962859
20.08.2009	13.05.2010	13.05.2010	Ano	64255611
26.08.2009	28.11.2011	15.12.2011	Ano	15063241 neuedeno
19.02.2010	16.06.2010	16.06.2010	Ano	49813081
30.04.2009	22.12.2009	07.01.2010	Ano	12514829 12514829
29.07.2011	26.12.2011	24.01.2012	Ano	72274433
26.01.2004	25.05.2004	25.05.2004	Ano	41601483
08.04.2003	18.08.2003	10.03.2004	Ano	48531146
06.12.2002	27.06.2003	03.07.2003	Ano	46345906 60701609 63470985 neuedeno

19.07.2006	06.02.2007	08.02.2007	Ano	48289761
25.08.2005	27.12.2005	01.02.2006	Ano	27331083
25.04.2013	27.07.2013	12.08.2013	Ano	25094459
22.06.2013	16.07.2014	29.07.2014	Ano	neuedeno 48288055
17.03.2009	22.04.2009	14.05.2009	Ano	
19.09.2012	17.12.2013	17.12.2013	Ano	48360686
18.01.2011	22.04.2011	26.05.2011	Ano	48110141
22.09.2011	05.01.2012	05.01.2012	Ano	
14.09.2001	15.09.2003	03.11.2003	Ne	61499552
27.11.2012	18.09.2013	18.09.2013	Ano	26346257 48223981
14.08.2009	18.02.2010	04.03.2010	Ano	61682764
18.01.2003	20.10.2003	15.12.2003	Ano	25733486
	27.12.2005	12.01.2006	Ano	26131749
06.12.2012	28.05.2013	28.05.2013	Ano	64608531
07.10.2013	14.03.2014	17.03.2014	Ano	26042452 14481405
10.07.2009	04.01.2010	16.02.2010	Ano	62497090 62497090
16.02.2011	09.03.2012	15.03.2012	Ano	12846724
10.04.2006	20.11.2006	13.12.2006	Ano	26475081
	27.04.2011	27.04.2011	Ano	62497090 28148916, 62497090 62497090, 28148916
28.06.2013	30.12.2013	30.12.2013	Ano	
13.02.2010	12.07.2010	12.07.2010	Ano	27720071
25.07.2008	18.02.2009	01.04.2009	Ano	25259997
20.09.2012	03.09.2013	27.09.2013	Ano	26136015
19.08.2013	07.12.2013	10.12.2013	Ano	41601483
08.09.2008	27.02.2009	27.03.2009	Ano	25576992 48511005
17.01.2013	09.04.2014	09.04.2014	Ano	26085518
18.07.2012	29.03.2013	29.03.2013	Ano	10078479
23.12.2013	04.06.2014	04.06.2014	Ano	43820654 43820654 43820654 43820654 43820654
27.02.2012	29.06.2012	29.06.2012	Ano	40527514 72274433

04.12.2009	19.05.2010	17.08.2010	Ano	47469846 48154491 47469846 47469846 25935721 64255611 47469846 47469846 47469846 47469846 47469846 47469846 47469846 47469846 47469846 47469846 47469846
13.05.2011	29.11.2011	29.12.2011	Ano	47116901
01.11.2006	20.06.2007	01.07.2007	Ano	65945735 25180916 65945735 65945735 14481405 25180916
02.11.2010	18.04.2011	18.04.2011	Ano	26221543
20.11.2010	11.08.2011	01.09.2011	Ano	00559709
10.03.2010	01.07.2010	04.08.2010	Ano	48531146
22.03.2011	19.04.2011	13.05.2011	Ano	46977465
19.12.2009	21.07.2010	21.07.2010	Ano	25227751
23.07.2008	09.03.2009	24.04.2009	Ano	49453301 47974460, 65993390 00095711 47974460
26.08.2010	22.12.2010	22.12.2010	Ano	26349469
17.06.2009	27.11.2009	11.12.2009	Ano	40527514
26.08.2009	05.03.2010	05.03.2010	Ano	45317551 00020478
21.09.2011	03.04.2012	16.04.2012	Ano	61499552 61499552
11.09.2013	24.01.2014	06.02.2014	Ano	72274433
09.11.2012	03.06.2013	05.06.2013	Ano	
29.10.2010	08.06.2011	09.06.2011	Ano	47668024
28.11.2001	04.10.2002	31.12.2002	Ano	27697568

27.11.2002	18.12.2002	16.01.2003	Ano	25684213
11.06.2013	19.12.2013	10.01.2014	Ano	42864445
04.08.2009	26.05.2010	08.11.2010	Ano	
12.09.2011	02.02.2012	02.02.2012	Ano	26271044 26271044 26271044 26271044
16.09.2011	04.01.2012	23.01.2012	Ano	49453301
07.03.2009	26.06.2009	12.08.2009	Ano	48223981
03.10.2000	25.02.2004	15.04.2004	Ano	12514829 12514829
21.12.2012	31.05.2013	04.06.2013	Ano	43872981 14938634
24.03.2012	21.09.2012	21.09.2012	Ano	25227751
16.12.2011	09.08.2012	24.09.2012	Ano	13700987 18174124
30.06.2008	01.04.2009	30.05.2009	Ano	25576992
27.12.2006	16.05.2007	16.05.2007	Ano	41601483
15.01.2007	17.07.2007	13.09.2007	Ano	61682764 48110141
24.01.2011	06.05.2011	06.05.2011	Ano	26271044
01.08.2011	05.06.2012	06.06.2012	Ano	26085518
16.06.2012	20.12.2012	17.01.2013		41601483
24.08.2012	22.03.2013	22.03.2013	Ano	72274433
18.10.2013	11.12.2013	11.12.2013	Ano	00559709
16.01.1998	04.05.1998	02.07.1998	Ano	45787913
05.05.2011	11.11.2011	15.11.2011	Ano	47668024 25576992
24.08.2009	28.04.2010	28.04.2010	Ano	48153915
11.09.2013	20.02.2014	25.02.2014	Ano	41601483

17.07.2008	08.04.2009	10.04.2009	Ano	46682449 28098587 65945735 00559709 14508338 65945735 65945735 65945735 65945735 65945735 65945735 25180916 25180916
22.08.2007	15.11.2013	15.11.2013	Ano	14481405 14508338 41321855 65945735 neuedeno neuedeno neuedeno neuedeno neuedeno neuedeno neuedeno neuedeno
05.07.2011	30.11.2011	30.11.2011	Ano	25576992
01.09.2011	01.11.2012	01.11.2012	Ano	49791389 61777048
26.11.2012	04.04.2013	05.04.2013	Ano	47668024
03.06.2008	10.07.2008	28.07.2008	Ano	41601483
01.10.2010	02.12.2010	02.12.2010	Ano	
24.10.2008	03.11.2008	26.11.2008	Ano	25233025
14.12.2013	05.03.2014	05.03.2014	Ano	48223981 48223981
29.06.1997	01.01.1999	30.10.1999	Ano	00525391
15.06.2007	17.10.2007	01.11.2007	Ano	40527514
12.01.2000	17.04.2000	01.05.2000	Ano	41601483
17.05.1999	05.08.1999	05.08.1999	Ne	11188324
03.08.2012	03.04.2013	08.04.2013	Ano	48223981
20.09.2011	15.12.2011	15.12.2011	Ano	18844031
28.01.2010	31.03.2010	02.04.2010	Ano	61682764
29.12.2003	31.03.2004	19.04.2004	Ano	47714719
29.06.2011	31.10.2011	31.10.2011	Ano	76254275 13492683

14.01.2013	17.07.2013	19.07.2013	Ano	25576992 63320819 25576992
17.07.2007	24.06.2008	14.07.2008	Ano	
04.11.2008	30.01.2009	30.01.2009	Ano	26943646 25576992
07.06.2005	31.01.2006	22.03.2006	Ano	41601483
12.05.2011	21.11.2011	10.01.2012	Ano	10264175 00020478 25227751
25.06.2013	08.11.2013	28.11.2013	Ano	40527514 40527514 40527514 40527514
25.01.2008	27.05.2008	16.06.2008	Ano	41601483 41601483
02.11.2001	09.07.2002	01.08.2002	Ano	41601483
18.08.2011	20.12.2011	20.12.2011	Ano	64255611 neuedeno 46345906
01.08.2011	10.05.2012	22.05.2012	Ano	25227751
	02.03.1999	02.10.1999	Ano	26084031
05.01.2010	09.06.2010	22.07.2010	Ano	27331083
11.12.2009	05.03.2010	05.03.2010	Ano	25567179
12.07.2013	26.05.2014	27.05.2014	Ano	25199161
12.03.2011	07.02.2012	07.02.2012	Ano	72274433
30.06.2011	21.10.2011	07.11.2011	Ano	61682764 61682764
20.08.2008	15.04.2009	15.04.2009	Ano	26943646 25567179
29.06.2011	11.09.2012	11.09.2012	Ano	61251437
11.12.2009	22.07.2010	22.07.2010	Ano	46887954 46887954
27.11.2012	15.05.2013	15.05.2013	Ano	72274433
02.07.2010	01.11.2010	12.11.2010	Ano	25567179
13.09.2010	14.06.2011	19.09.2011	Ano	25233025 72274433 45358460 25233025, 45358460, 72274433

16.01.2014	02.07.2014	02.07.2014	Ano	25094459
05.11.2013	20.03.2014	24.04.2014	Ano	64608531
24.11.2010	05.07.2011	07.07.2011	Ano	
10.07.2013	04.12.2013	09.12.2013	Ano	11393807
10.07.2013	04.12.2013	09.12.2013	Ano	11393807
13.09.2004	12.04.2006	26.07.2006	Ano	64255611
06.05.2008	08.09.2008	08.09.2008	Ano	26943646 26943646
26.04.2013	27.12.2013	13.01.2014	Ano	18879616
22.10.2003	27.12.2003	19.03.2004	Ano	14526212 48152897 64255611
18.04.2006	08.06.2006	12.10.2006	Ano	64255611
03.08.2009	01.10.2009	23.12.2009	Ano	27466728 64255611
10.11.2010	04.04.2011	28.04.2011	Ano	25567179
06.04.2010	18.11.2010	18.11.2010	Ano	48223981
14.12.2013	24.06.2014	24.06.2014	Ano	25567179
05.02.2014	01.09.2014	04.09.2014	Ano	44847548 44847548, 45787913 44847548, 45787913 44847548, 45787913 44847548, 45787913 44847548, 45787913 44847548, 45787913
10.12.2013	01.08.2014	08.08.2014	Ano	47668024 60706708 26271044 47668024 60706708
22.09.2009	18.12.2009	18.12.2009	Ano	47974460
02.01.2014	23.06.2014	01.07.2014	Ano	26271044
23.02.2011	20.06.2011	20.06.2011	Ano	49973746 41601483
18.06.2012	20.12.2012	04.02.2013	Ano	25945700
30.09.2004	07.02.2005	08.04.2005	Ano	41601483

31.07.2012	27.09.2012	27.09.2012	Ano	
02.01.2008	21.02.2008	21.02.2008	Ano	25094459
19.08.2003	13.05.2005	13.05.2005	Ano	46990798
31.01.2011	22.04.2011	26.04.2011	Ano	11393807
02.11.2010	05.07.2011	05.07.2011	Ano	26085518
19.06.2012	26.12.2012	04.01.2013	Ano	40527514
19.01.2012	14.06.2012	14.06.2012	Ano	41601483
31.12.1996	07.02.1997	01.04.1997	Ano	65945735 46678468 46682449 65945735 neuedeno neuedeno neuedeno 49033131 10323341
25.03.2003	14.06.2003	06.10.2003	Ano	45787913 neuedeno 42153476 42153476 26042452 42153476 neuedeno 45787913 45787913 42153476 neuedeno
27.05.2002	05.07.2003	09.07.2003	Ano	neuedeno neuedeno neuedeno 47246138
28.08.2004	27.05.2005	25.07.2005	Ano	47246138 47246138 47246138 47246138 neuedeno 47246138 47246138
19.11.2013	17.02.2014	21.02.2014	Ano	26085518
08.11.2012	25.07.2013	25.07.2013	Ano	
16.08.2010	03.02.2011	14.02.2011	Ano	15439909
19.08.2011	13.12.2011	13.12.2011	Ano	41601483
30.12.2013	30.06.2014	30.06.2014		72274433
04.11.2011	28.05.2012	20.07.2012	Ano	40527514 11363509
11.09.2007	22.10.2007	06.11.2007	Ano	00020478

23.09.2002	21.05.2003	30.05.2003	Ano	14875195 14875195 49902296 14875195 27331083
21.10.2006	26.02.2007	04.04.2007	Ano	61535818
21.08.2012	19.12.2012	19.12.2012	Ano	72274433 neuedeno
12.06.2009	30.03.2010	06.04.2010	Ano	26475081
17.05.2004	07.07.2004	07.07.2004	Ano	47974460
28.05.2011	21.02.2012	21.02.2012	Ano	40527514
29.01.2008	24.07.2008	24.07.2008	Ano	25844415
09.10.2003	06.08.2004	25.10.2004	Ano	41601483 26271044 neuedeno
16.04.2010	16.07.2010	28.07.2010	Ano	25567179
15.01.2014	18.06.2014	18.06.2014	Ano	43820654
05.08.1998	10.08.1999	10.09.1999	Ano	
17.01.2006	11.08.2006	15.08.2006	Ano	25684213
16.03.2010	10.11.2010	16.11.2010	Ano	40527514
28.12.2007	24.07.2008	08.08.2008	Ano	45787913
28.11.2009	28.04.2010	28.05.2010	Ano	41601483
18.02.2010	16.08.2010	15.10.2010	Ano	25259997
14.12.2009	20.09.2010	12.10.2010	Ano	40527514 neuedeno
10.03.2008	24.06.2008	30.07.2008	Ano	25567179
22.05.2012	21.08.2012	21.08.2012	Ano	15049248
01.09.2011	17.05.2012	29.05.2012	Ano	25227751
16.03.2006	17.05.2006	24.05.2006	Ano	
12.06.2009	20.10.2009	30.11.2009	Ano	25233025
14.12.2012	16.07.2013	16.07.2013	Ano	25940350 62724487 49339532 (do 26.05.2000), neuedeno 49815482 27140091
02.08.2010	16.12.2010	13.01.2011	Ano	40527514 neuedeno
	01.08.2008	06.08.2008	Ano	15040585 45566089

07.05.2002	19.07.2002	06.08.2002	Ano	00027049 00027049 71759581
06.11.2008	12.06.2009	12.06.2009	Ano	25576992
09.09.2013	25.03.2014	26.03.2014	Ano	40527514
24.04.2010	23.11.2010	26.11.2010	Ano	45317551
07.11.2002	04.04.2005	21.04.2005	Ano	
12.10.2010	01.03.2011	01.03.2011	Ne	61535818
03.10.2008	23.12.2008	23.12.2008	Ano	27331083
18.12.2009	20.12.2010	20.12.2010	Ano	26037441
05.10.2012	02.07.2013	02.07.2013	Ano	48223981
05.01.1998	28.08.1998	28.08.1998	Ano	12188310
25.04.2009	08.09.2009	29.09.2009	Ano	61499552
29.12.2011	25.10.2012	01.11.2012		40527514
19.05.2011	26.10.2011	31.10.2011	Ano	26221543
07.09.2000	14.11.2000	01.12.2000	Ano	63470985
05.06.2009	14.12.2009	16.12.2009	Ano	47974460
27.10.2008	12.12.2008	12.12.2008	Ano	00027049
10.07.2006	26.10.2006	05.01.2007	Ano	48110141 46962859
12.02.2008	14.07.2008	05.09.2008	Ano	43820654
20.06.2012	18.06.2013	21.06.2013		48114723
06.05.2003	26.08.2003	19.10.2003	Ano	48110141
08.11.2011	20.03.2012	20.03.2012	Ano	25684213
15.03.2010	10.12.2010	10.12.2010	Ano	00020478 10264175 25227751
24.11.2010	25.03.2011	15.04.2011	Ano	neuedeno 40527514
12.06.2013	12.12.2013	12.12.2013	Ano	47974460
13.05.2011	29.11.2011	29.12.2011	Ano	47116901
21.01.2000	21.08.2000	15.09.2000	Ano	00000205
08.05.2002	23.12.2003	16.01.2004	Ano	49453301

27.06.2013	13.12.2013	19.02.2014		48114723 48114723, 67959580 48114723, 67959580 48114723, 67959580
16.09.2011	08.12.2011	22.12.2011	Ano	
21.12.2009	31.05.2010	30.06.2010	Ano	26271044
24.08.2011	30.11.2011	30.11.2011	Ano	63480999
03.04.2009	03.09.2009	25.09.2009	Ano	14875195
21.04.2005	06.02.2007	26.02.2007	Ano	
21.11.2008	06.05.2009	13.05.2009	Ano	49791389
27.02.2010	25.09.2010	25.09.2010	Ano	46708456
17.04.2010	16.11.2010	16.11.2010	Ano	41601483
11.05.2006	22.11.2006	15.12.2006	Ano	15195554
04.07.2007	03.11.2008	26.11.2008	Ano	25227751 00020478 25227751 10264175
19.07.2001	02.10.2001	09.10.2001	Ano	47974460
23.05.2008	30.09.2008	18.11.2008	Ano	27331083
31.03.2006	18.12.2006	28.02.2007	Ano	25233025
26.09.2011	15.12.2011	16.12.2011	Ano	26085518 26085518 62497090, 28148916
08.02.2012	15.06.2012	15.06.2012	Ano	26085518 18601227
26.06.2008	05.11.2008	17.03.2009	Ano	45241104
13.10.2009	24.02.2010	24.02.2010	Ano	46887954
04.06.2008	09.12.2009	09.12.2009	Ano	14481405
05.09.2011	13.12.2012	14.12.2012	Ano	25056140
21.02.2009	13.10.2009	21.10.2009	Ano	46708456
16.09.2011	28.05.2012	28.05.2012	Ano	61682764
14.11.2012	09.04.2013	09.04.2013	Ano	41601483

28.05.2002	30.10.2002	02.01.2003	Ano	
16.06.2012	16.11.2012	25.01.2013	Ano	40527514 11363509
04.12.2012	02.09.2013	02.09.2013	Ano	25227751
25.09.2010	29.08.2011	01.11.2011	Ano	26085518
12.10.2004	18.02.2005	11.03.2005	Ano	41601483
06.12.2011	30.05.2012	30.05.2012	Ano	25227751
08.04.2011	20.05.2011	20.05.2011	Ano	64793036
18.01.2012	28.11.2012	19.12.2012	Ano	61499552
30.04.2010	27.08.2010	27.08.2010	Ano	61499552
21.04.2011	27.05.2011	21.07.2011	Ano	46977465
27.09.2001	06.11.2002	28.11.2002	Ano	49453301
21.10.2005	30.03.2006	01.04.2006	Ano	48153915
26.11.2003	16.12.2003	16.12.2003	Ano	00020478
13.05.2011	06.12.2011	06.12.2011	Ano	44847548
25.09.2002	03.12.2003	04.12.2003	Ano	14481405 45022011
02.05.2002	16.09.2002	31.10.2002	Ano	41601483
03.07.2012	09.04.2013	09.04.2013	Ano	41601483
11.02.2014	03.07.2014	09.07.2014	Ano	26271044
25.11.2010	22.04.2011	22.04.2011	Ano	25540378
13.12.2010	13.06.2011	13.06.2011	Ano	26085518 26085518
19.02.2001	12.04.2001	01.05.2001	Ano	41601483
27.08.2012	17.09.2013	18.09.2013	Ano	25935721 25935721
26.04.2002	05.06.2002	08.08.2002	Ano	46708456
04.05.2009	18.09.2009	18.12.2009	Ano	61251437
07.08.2000	15.12.2000	15.12.2000	Ano	41601483
26.02.2010	13.04.2010	13.04.2010	Ano	40527514

28.06.2002	19.05.2003	25.05.2003	Ano	65945735 45022011 00020681 65945735 25180916 46682449 65022572 48208264
29.06.2012	20.03.2013	20.03.2013	Ano	18601227 25199161
01.08.2012	17.10.2012	17.10.2012	Ano	26271044 00020478
21.06.2012	22.04.2013	22.04.2013	Ano	47668024 47668024
11.06.2011	13.12.2011	14.12.2011	Ano	48223981
04.03.2010	09.08.2010	09.08.2010	Ano	47974460
05.02.2002	24.06.2002	15.07.2002	Ano	63470985
19.01.2004	16.05.2005	28.06.2005	Ano	26136015
04.10.2013	27.12.2013	27.02.2014	Ano	40527514 00027049
05.09.2000	05.03.2001	30.04.2001	Ano	43872981 43872981
11.10.2007	04.04.2008	25.04.2008	Ne	25233025 40527514
18.05.1999	26.08.1999	26.08.1999	Ano	41601483
01.10.2001	26.11.2001	04.04.2002	Ano	41601483
04.01.2001	21.06.2001	12.09.2001	Ano	63470985
09.10.2004	28.02.2005	16.03.2005	Ano	46708456
03.11.2010	29.03.2011	18.04.2011	Ano	47668024
25.09.2007	27.02.2008	14.03.2008	Ano	42850541
25.09.2012	12.04.2013	17.04.2013	Ano	61682764
06.06.2012	14.09.2012	14.09.2012	Ano	72274433
23.10.2006	12.02.2007	02.03.2007	Ano	63470985
13.02.2006	29.09.2006	29.09.2006	Ano	40527514
20.01.2010	14.10.2010	25.10.2010	Ano	49791389 49791389 49791389
06.04.2005	29.11.2005	02.02.2006	Ano	42850541
29.03.2010	29.10.2010	01.11.2010	Ano	61682764
08.10.2011	11.02.2012	11.02.2012	Ano	neuedeno 01312774, 63470985
05.01.2004	09.02.2004	11.02.2004	Ano	62497090
23.06.2008	20.05.2009	27.07.2009	Ano	13492683

07.01.1999	02.11.1999	02.12.1999	Ano	40527514
06.05.2000	04.01.2001	29.09.2001	Ano	neuedeno neuedeno neuedeno neuedeno neuedeno
28.02.2007	12.06.2007	13.06.2007	Ano	41601483 47974460
15.06.2011	13.01.2012	17.01.2012	Ano	41601483
09.04.1999	23.02.2000	31.05.2000	Ano	00027049
30.11.2006	05.12.2006	20.12.2006	Ano	67734995 25786458 25786458
28.12.2006	10.07.2007	10.07.2007	Ano	64255611
10.07.2001	11.09.2001	11.09.2001	Ano	41601483
22.10.2008	08.06.2009	08.06.2009	Ano	41601483
31.08.2011	12.12.2011	12.12.2011	Ano	26037441
06.06.2002	23.08.2002	13.12.2002	Ano	27331083 neuedeno 00027049 neuedeno neuedeno
09.04.2009	15.03.2010	15.03.2010	Ano	14481405
01.10.2007	20.05.2008	18.06.2008	Ano	44847548
27.12.2013	04.06.2014	05.06.2014	Ano	40527514 40527514
28.12.1998	30.12.1998	10.02.1999	Ano	14875195 27331083
23.01.2010	22.10.2010	25.10.2010	Ano	49453301
25.05.2012	16.10.2012	16.10.2012		26271044

16.01.2008	10.12.2008	15.12.2008	Ano	28098587 65945735 65945735 63470985 25180916 46682449 60843659 26060701 26060701 26060701 65945735
22.01.2010	10.04.2010	15.04.2010	Ano	neuedeno neuedeno
18.10.2013	17.12.2013	17.12.2013	Ano	41601483
20.08.2013	09.12.2013	09.12.2013	Ano	25684213
03.07.2003	13.10.2003	16.02.2004	Ano	64255611 60103477
26.11.2009	19.03.2010	19.03.2010	Ano	41601483
03.01.2006	21.03.2006	21.03.2006	Ano	15055531
15.01.2010	03.06.2010	03.06.2010	Ano	40527514
17.09.2010	03.05.2011	03.05.2011	Ano	14481405 26042452
07.09.2012	23.01.2013	05.02.2013	Ano	26271044 01312774, 63470985
27.01.2006	14.03.2006	15.03.2006	Ano	25684213
06.01.2010	28.04.2010	17.05.2010	Ano	40527514 25094459
12.01.2012	09.05.2012	09.05.2012	Ano	64793036
19.12.2007	28.02.2008	10.03.2008	Ano	46887954
01.02.2008	29.02.2008	02.06.2008	Ano	61499552 25259997
07.08.2012	09.05.2013	03.07.2013	Ano	25567179
05.05.2014	15.09.2014	15.09.2014	Ano	40527514 40527514
06.10.1999	27.08.1999	22.09.1999	Ano	15394255
12.12.2007	09.06.2008	27.06.2008	Ano	25233025 40527514
24.07.2012	27.05.2013	27.05.2013	Ano	40527514 72274433
06.06.2007	05.06.2007	19.07.2007	Ano	42767661
02.12.2010	14.04.2011	14.04.2011	Ano	10535888
16.11.2010	17.05.2011	18.05.2011	Ano	47116901
11.07.2012	31.08.2012	03.09.2012	Ano	47974460 47974460

15.05.2014	17.09.2014			00559709
17.05.2011	03.10.2011	07.11.2011	Ano	14481405 26042452
25.01.2012	03.12.2012	03.12.2012	Ano	48223981
26.02.2009	04.02.2010	15.02.2010	Ano	
08.02.2006	10.10.2006	11.10.2006	Ano	25180916 14508338 25180916 25684213 65945735
30.01.2009	07.07.2009	07.07.2009	Ano	41601483
20.08.2013	11.12.2013	11.12.2013	Ano	18844031
11.11.2010	14.07.2011	14.07.2011	Ano	40527514
06.02.2004	21.06.2004	01.11.2004	Ano	46962859
21.06.2010	07.12.2010	07.12.2010	Ano	
05.02.2010	15.12.2010	15.12.2010	Ano	13492683 62497090
13.06.1996	15.10.1998	20.12.1998	Ne	00020478 43872981
23.11.2001	14.02.2002	14.02.2002	Ano	42767661
13.05.2008	19.04.2013	19.04.2013		42850541
26.04.2010	04.10.2010	05.10.2010	Ano	46990798
01.08.2007	07.12.2007	20.12.2007	Ano	26136015
20.05.2005	23.09.2005	23.10.2005	Ano	60934875
26.06.2000	09.11.2000	09.11.2000	Ano	13492683
10.05.2007	13.03.2008	10.06.2008	Ano	64255611
08.01.2014	16.07.2014	23.07.2014	Ano	
09.09.2011	28.11.2011	21.12.2011	Ano	47974460
29.09.2011	19.03.2012	19.03.2012	Ano	13492683
02.08.2012	12.04.2013	16.05.2013	Ano	44569521
	30.07.2003	25.09.2003	Ano	
02.08.2010	29.11.2010	29.11.2010	Ano	
07.12.2011	13.04.2012	23.04.2012	Ano	25233025 25233025
25.04.2002	09.10.2002	09.12.2002	Ano	
24.05.2010	06.10.2010	06.10.2010	Ano	41601483

12.05.2010	30.12.2010	05.01.2011	Ano	48223981 16936337
26.11.2012	19.04.2013	19.04.2013	Ano	48114723
24.01.2006	24.11.2006	25.11.2006	Ano	43820654 65945735
13.10.2009	25.11.2009	08.12.2009	Ano	48110141
26.10.2005	09.01.2007	29.01.2007	Ano	61682764
14.04.2006	18.12.2006	20.12.2006	Ano	42153476 00027049 42153476 41321855 41321855 neuedeno
16.08.2006	23.11.2006	10.01.2007	Ano	41601483
11.08.1997	13.10.1997	01.11.1997	Ano	41601483 01312774, 63470985
25.08.2003	04.12.2009	19.01.2010	Ano	43872981 43872981 15063241
01.11.2006	23.01.2007	26.01.2007	Ano	63480999
10.05.2013	30.10.2013	19.11.2013	Ano	
30.01.2008	07.02.2008	01.04.2008	Ano	13602861
22.09.2010	10.11.2010	16.11.2010	Ano	64255611
12.01.2004	25.08.2004	04.10.2004	Ano	49453301
04.02.1999	17.12.1999	17.12.1999	Ano	26084031
30.04.2010	08.12.2010	08.12.2010	Ano	47307218 62497090 62497090 13492683
11.02.2010	23.11.2010	29.11.2010	Ano	43820654 neuedeno
03.01.2011	28.03.2011	28.03.2011	Ano	26271044 26271044 26271044 26271044 47976250
25.04.2008	13.08.2008	05.11.2008	Ano	18844031
17.12.2004	13.10.2005	20.10.2005	Ano	63470985
21.11.2013	24.04.2014	30.04.2014	Ano	25094459

21.12.2012	04.04.2013	05.04.2013	Ano	47668024
16.09.2002	08.11.2002	17.12.2002	Ano	48223981
21.04.2010	17.11.2010	18.11.2010	Ano	42767661
26.06.2012	11.10.2012	25.10.2012	Ano	41601483
30.07.2011	06.11.2012	06.11.2012	Ano	42850541
22.02.2002	03.04.2002	20.04.2002	Ne	26026651
28.06.2005	30.08.2005	01.09.2005	Ano	25094459
16.08.2013	09.11.2013	09.11.2013	Ano	neuedeno 25251431 25251431 25251431 25251431 25251431 25251431 25251431 25251431
18.06.2010	17.03.2011	17.03.2011	Ano	
05.01.2010	08.07.2010	08.07.2010	Ano	40527514
28.05.2010	12.07.2010	12.07.2010	Ano	62497090 13492683
19.06.2008	15.01.2009	06.02.2009	Ano	46477667 11393807
12.02.2007	21.04.2012	31.05.2012	Ano	47668024 25576992 25576992 25576992
08.07.2010	24.03.2011	31.03.2011	Ano	72274433
26.01.2008	10.04.2009	15.06.2009	Ano	46504788 (do 01.05.2013) 43872981
13.01.2012	07.05.2012	14.05.2012	Ano	11393807 11393807
27.09.2007	12.02.2008	04.03.2008	Ano	41601483
12.05.2010	03.12.2010	09.12.2010	Ano	18299008
21.06.2011	17.10.2011	24.10.2011	Ano	60701609 41601483
11.09.2001	12.07.2002	12.07.2002	Ano	40439399

23.09.2011	05.12.2011	05.12.2011	Ano	48223981
07.06.2013	10.01.2014	23.01.2014	Ano	47668024
31.08.2007	27.03.2008	15.04.2008	Ano	40527514
16.06.2009	13.05.2010	13.05.2010	Ano	25576992
06.08.2000	27.12.2000	27.12.2000	Ano	
18.11.2010	17.02.2011	28.02.2011	Ano	
01.11.2010	11.03.2011	11.03.2011	Ano	64793036 15040585 74573306
12.08.2003	26.01.2004	31.03.2004	Ano	43872981
07.04.2010	03.08.2011	03.08.2011	Ano	48289761
28.09.2010	11.03.2011	22.04.2011	Ano	41601483 41601483
17.12.2008	15.06.2009	14.07.2009	Ano	11393807
12.01.2011	07.07.2011	27.07.2011	Ano	40527514 47116901
18.05.2010	07.10.2010	07.10.2010	Ano	26271044 00020478
24.02.2009	15.07.2009	15.07.2009	Ano	26271044
31.08.2001	26.09.2001	01.10.2001	Ano	41601483
13.01.2011	04.05.2011	04.05.2011	Ano	26271044
19.05.2012	11.10.2012	23.10.2012	Ano	14481405 26042452
23.11.2012	11.12.2013	11.12.2013	Ano	25227751
02.04.2007	03.01.2008	11.02.2008	Ano	11363509
07.09.2000	17.04.2001	02.07.2001	Ano	26084031
18.05.2010	23.08.2010	23.08.2010	Ano	18844031
20.08.2004	29.09.2004	16.11.2004	Ano	41601483 46974687
23.09.2008	02.02.2009	02.02.2009	Ano	40527514
24.03.2010	23.08.2010	23.08.2010	Ano	40527514
16.03.2013	26.09.2013	26.09.2013	Ano	72274433 neuedeno
22.12.2010	23.08.2011	23.08.2011	Ano	26346257 48223981

16.10.2008	22.07.2009	03.09.2009	Ano	00559709 26271044 26271044
04.02.2010	15.12.2010	20.12.2010	Ano	47974460 47974460
18.10.2012	28.12.2012	28.12.2012	Ano	00020478 60709944
03.06.2011	07.12.2011	07.12.2011	Ano	40527514
19.07.2010	02.04.2011	04.04.2011	Ano	25567179
27.02.2006	10.10.2006	02.11.2006	Ano	42767661
30.06.2005	07.10.2005	15.12.2005	Ano	18844031
13.02.2014	13.08.2014	13.08.2014	Ano	64793036
02.05.2013	18.10.2013	18.10.2013	Ano	25314459 47668024 13700987
10.06.2009	18.01.2011	24.01.2011	Ano	26325438
18.12.2012	30.05.2013	06.06.2013	Ano	61682764
09.07.2009	26.06.2009	31.10.2009	Ano	60934875
30.11.2012	10.05.2013	17.06.2013	Ano	
15.11.2010	26.01.2011	26.01.2011	Ano	40527514 62627619 45274924 45274924
23.09.2011	30.08.2012	30.08.2012	Ano	48223981 48223981 48223981 48223981
	12.08.2009	26.08.2009	Ano	26131749
10.05.2001	15.10.2001	01.11.2001	Ano	49453301 neuedeno neuedeno neuedeno neuedeno
12.07.2012	03.01.2013	03.01.2013	Ano	41601483 26221543 26221543 26221543
31.05.2012	12.04.2013	16.04.2013	Ano	48360686
01.08.2005	14.11.2005	20.12.2005	Ano	48110141 48110141
30.11.2011	10.04.2012	10.04.2012	Ano	64793036 64793036
01.03.2002	07.05.2003	31.05.2003	Ne	26026651

16.04.2009	29.04.2011	29.04.2011	Ano	74155911 65945735 28098587 25684213
13.02.2001	31.05.2001	19.06.2001	Ano	41601483
10.12.2010	03.06.2011	29.06.2011	Ano	25094459
27.10.2009	23.06.2010	28.06.2010	Ano	72274433
05.06.2008	25.12.2008	16.01.2009	Ano	00020478 26271044
05.05.2009	16.12.2009	21.01.2010	Ano	26085518
12.07.2005	28.12.2005	28.12.2005	Ano	43820654
30.08.2011	26.03.2012	26.03.2012	Ano	
30.10.2013	07.03.2014	07.03.2014	Ano	25094459
21.01.2011	21.06.2011	22.06.2011	Ano	25576992
26.10.2009	14.06.2010	14.06.2010	Ano	
20.05.2006	26.02.2007	13.03.2007	Ano	26349469 25233025
18.12.2012	30.04.2013	30.04.2013	Ano	
30.10.2013	23.05.2014	30.06.2014	Ano	25576992
25.04.2000	11.09.2000	23.11.2000	Ano	63470985
18.11.2009	21.12.2009	21.12.2009	Ano	25094459
23.02.2009	11.06.2009	11.06.2009	Ano	26085518
15.10.2010	20.10.2011	01.03.2012	Ano	26085518 10264175
22.12.2005	26.04.2006	01.05.2006	Ano	25684213 14508338
11.06.2012	20.12.2012	20.12.2012	Ano	25227751 40527514
18.10.2012	02.04.2013	03.04.2013	Ano	40527514
09.03.2010	08.10.2010	15.10.2010	Ano	26085518
25.07.2000	20.08.2001	08.11.2001	Ano	
20.12.2007	09.04.2008	17.04.2008	Ano	41601483
19.03.2007	19.02.2008	19.02.2008	Ano	13492683
14.03.2012	22.11.2012	26.11.2012	Ano	46355243
17.09.2001	19.03.2002	01.04.2002	Ano	41601483
11.12.2003	03.08.2004	01.09.2004	Ano	41601483 41601483
10.05.2007	21.09.2007	18.10.2007	Ano	16624408
15.05.2000	15.01.2001	12.02.2001	Ano	

30.10.2013	07.03.2014	10.03.2014	Ano	61251437 61251437 61251437 61251437 61251437 61251437 61251437 61251437 61251437 61251437 61251437
25.09.2002	04.08.2003	19.09.2003	Ano	25940210
05.06.2002	19.07.2002	13.08.2002	Ano	26136015
01.06.2006	31.01.2006	01.06.2006	Ano	46477667
20.02.2013	07.08.2013	07.08.2013	Ano	48289761
20.01.2009	25.08.2009	16.10.2009	Ano	61251437
05.04.2013	01.10.2013	01.10.2013	Ano	64255611
23.08.2010	31.03.2011	31.03.2011	Ano	25844415
24.04.2003	01.10.2003	01.10.2003	Ano	41601483 41601483
03.06.2009	19.02.2010	19.02.2010	Ano	63470985 01312774, 63470985
15.12.2010	15.09.2011	12.10.2011	Ano	11363509
03.05.2011	16.11.2011	16.11.2011	Ano	26085518
05.02.2007	31.10.2007	23.11.2007	Ano	48360686
08.07.2010	04.04.2011	04.04.2011	Ano	40527514
24.01.2007	28.04.2008	12.06.2008	Ano	40527514 25227751
09.05.2007	06.08.2007	06.08.2007	Ano	42767661
29.08.2000	30.03.2001	30.03.2001	Ano	neuedeno neuedeno 00020478
24.07.2012	25.10.2012	25.10.2012	Ano	neuedeno 60934875
07.06.2006	26.06.2006	04.08.2006	Ano	26271044
19.12.2005	07.02.2006	01.03.2006	Ano	00020478
10.05.2014	19.09.2014	19.09.2014	Ano	63470985
19.10.2002	01.01.2003	01.02.2003	Ano	25684213
01.10.2009	25.03.2010	26.03.2010	Ano	26271044
19.10.2011	17.02.2012	27.03.2012	Ano	61499552

05.03.2014	08.07.2014	18.07.2014	Ano	48223981 48223981 48223981 48223981 48223981
27.09.2012	22.03.2013	22.03.2013	Ano	25259997
19.01.2005	16.03.2005	11.05.2005	Ano	25940210 25940210
16.02.2008	14.05.2008	14.05.2008	Ano	60934875
11.02.2005	18.07.2005	18.07.2005	Ano	26084031
17.06.2010	27.09.2010	20.10.2010	Ano	41601483
23.02.2000	28.08.2000	01.04.2001	Ano	41601483
28.05.2012	30.08.2012	30.08.2012	Ano	25540378
20.05.2005	23.09.2005	23.10.2005	Ano	60934875
26.09.2005	31.03.2006	09.05.2006	Ano	61499552
23.08.2012	10.06.2013	11.06.2013	Ano	65945735 00559709
12.07.2006	16.03.2007	17.04.2007	Ano	40527514
	16.08.2004	15.12.2004	Ano	00525391
06.01.2008	02.06.2008	02.06.2008	Ano	41601483
27.07.2012	26.11.2012	27.11.2012	Ano	26221543
01.05.2010	29.11.2010	29.11.2010	Ano	26271044
02.03.2012	27.06.2012	28.06.2012	Ano	25094459
18.04.2012	09.04.2013	09.04.2013	Ano	61682764
	03.06.1999	09.08.1999	Ne	61499552 25096524
18.05.2008	05.08.2008	25.08.2008	Ano	46962859
22.02.2010	26.11.2010	15.12.2010	Ano	26042452 26037441 48223981 26042452
28.12.2013	28.08.2014	29.08.2014	Ano	25567179
19.05.2005	19.07.2005	19.07.2005	Ano	26271044
29.07.2008	22.12.2008	16.01.2009	Ano	63470985
21.02.2014	17.07.2014	17.07.2014	Ano	61499552 61499552 61499552 61499552 61499552 61499552 61499552

02.04.2012	11.01.2013	07.02.2013	Ano	40527514
13.07.2004	20.12.2004	20.12.2004	Ano	41601483
13.05.2014	10.09.2014	17.09.2014	Ano	61499552
03.03.2005	08.02.2006	01.03.2006	Ano	
21.07.2000	28.03.2001	28.03.2001	Ano	49453301
15.11.2013	26.03.2014	26.03.2014	Ano	40527514
18.03.2014	25.08.2014	25.08.2014	Ano	46887954
07.10.2013	28.02.2014	07.03.2014	Ano	64255611 25945700
31.10.2002	18.09.2003	07.10.2003	Ano	41601483
09.12.1999	09.05.2001	03.12.2001	Ne	11269570 45149704
24.11.1998	04.11.1999	05.12.1999	Ano	
16.12.2011	25.05.2012	05.06.2012	Ano	46882821 11363509
14.10.2008	20.07.2009	11.08.2009	Ano	65945735 14481405 14508338 65945735 28098587 74155911 46682449
18.11.2011	05.03.2012	22.03.2012	Ano	25094459
18.02.2010	08.07.2010	01.09.2010	Ano	18844031
25.11.2003	05.05.2004	05.05.2004	Ano	25576992 25576992 26271044
05.12.2011	27.04.2012	07.05.2012	Ano	45787913
07.09.2001	20.06.2003	09.07.2003	Ano	
26.06.2009	20.07.2009	30.09.2009	Ano	26271044 00559709 26271044
16.05.2011	21.11.2011	21.12.2011	Ano	25227751
17.07.2009	28.01.2010	05.02.2010	Ano	72274433
28.02.2007	17.09.2007	27.09.2007	Ano	
16.04.2007	03.11.2008	05.11.2008	Ano	13492683 26042452
02.04.2011	15.07.2011	21.07.2011	Ano	26943646
30.01.2003	21.04.2003	19.06.2003	Ano	
24.08.2012	17.12.2013	23.01.2014	Ano	42446759 42446759
15.05.2003	27.01.2004	27.01.2004	Ano	46882821 12877336

09.01.2006	08.10.2007	25.10.2007	Ano	48360686
30.12.2010	21.09.2011	21.09.2011	Ano	49791389
01.08.2005	07.12.2005	07.12.2005	Ano	00020478
26.02.2007	26.09.2007	18.10.2007	Ano	44794843 40527514
26.04.2013	27.12.2013	27.12.2013	Ano	41601483 41601483 41601483 41601483 41601483 71185208 41601483
15.10.2013	20.02.2014	27.02.2014	Ano	48110141
12.07.2002	04.09.2002	04.09.2002	Ano	27817997
07.07.2009	16.06.2010	17.06.2010	Ano	16775902 44847548
09.09.2004	27.04.2006	16.05.2006	Ano	41601483
17.09.2002	19.12.2002	19.12.2002	Ano	10078479
13.09.2011	08.02.2012	15.03.2012	Ano	26042452 00027049 14481405 00027049
13.01.2003	14.05.2003	14.05.2003	Ano	00020478
05.02.2004	29.03.2004	29.03.2004	Ano	68489188
20.11.2013	11.07.2014	16.07.2014	Ano	63470985
08.01.2003	14.07.2003	14.07.2003	Ano	
01.04.2000	08.06.2000	08.06.2000	Ano	
19.07.2011	05.12.2011	15.12.2011	Ano	41601483
16.02.2002	29.06.2002	29.06.2002	Ano	64255611
06.05.2004	30.12.2004	30.12.2004	Ano	47668024
07.02.2013	05.08.2013	05.08.2013	Ano	26271044
21.01.2004	29.07.2004	29.07.2004	Ano	26231492 26231492 26231492
19.11.2010	31.05.2011	01.06.2011	Ano	40527514
11.10.2011	16.02.2012	20.03.2012	Ano	61499552

09.07.2009	02.12.2009	10.12.2009	Ano	26221543
12.03.2007	20.04.2007	20.04.2007	Ano	41601483
08.01.2013	11.09.2013	01.10.2013	Ano	40527514
02.05.2011	25.09.2011	07.11.2011	Ano	25227751
25.07.2000	20.08.2001	08.11.2001	Ano	
02.04.2013	02.09.2013	02.09.2013	Ano	25576992
	07.05.2010	10.05.2010	Ano	26026651 13492683
21.04.2012	09.11.2012	09.11.2012	Ano	47116901
	15.12.2008	26.01.2009	Ano	49791389
11.05.2007	07.11.2007	28.11.2007	Ano	61499552 26475081
15.11.2013	10.04.2014	10.04.2014	Ano	40527514 26136015
14.11.2013	12.12.2013	12.12.2013	Ano	41601483
15.04.2011	19.08.2011	30.09.2011	Ano	11393807
31.01.2011	24.02.2011	24.02.2011	Ano	47974460
28.08.2007	13.09.2011	13.09.2011	Ano	49791389
12.04.2013	23.08.2013	27.08.2013	Ano	43820654
15.09.2011	09.01.2012	19.01.2012	Ano	49753088 13875701
07.02.2006	05.08.2006	01.09.2006	Ano	49453301 26230470
22.10.2013	20.05.2014	25.06.2014	Ano	25567179
10.05.2007	21.09.2007	18.10.2007	Ne	16624408
22.08.2005	12.12.2005	12.12.2005	Ano	11363509
06.05.2008	16.06.2008	03.07.2008	Ano	25094459 60838744
27.08.2002	26.03.2003	15.08.2003	Ano	60934875
22.08.2001	02.06.2003	02.07.2003	Ano	11631406 41100026 10169741 neuedeno 40527514
10.01.2013	16.09.2013	16.09.2013	Ano	25576992
21.06.2014	17.09.2014	24.09.2014	Ano	18299008
31.03.2009	22.04.2010	29.04.2010	Ano	62497090 25094459
16.07.2008	18.12.2009	28.12.2009	Ano	26325438 00884774 46882821

23.05.2013	10.10.2013	14.10.2013	Ano	61499552
11.08.2012	11.04.2013	17.05.2013	Ano	47116901 61682764
09.10.2009	25.01.2010	27.01.2010	Ano	
05.08.2010	19.01.2011	19.01.2011	Ano	25576992
04.02.1999	10.09.2003	08.03.2004	Ano	63470985
18.05.2012	11.03.2013	11.03.2013	Ano	48153915 neuedeno 69846090 (do 06.06.2001) 40143929 (do 22.03.2000) neuedeno neuedeno 11420421 (do 31.12.1993), 65625790 neuedeno 60103507, 11598239 (do 31.12.1992) 00205541 00205541 00205541 00205541 00205541 00205541 00205541 00205541
30.06.2005	11.11.2005	11.11.2005	Ano	47974460 41601483
10.11.2008	04.11.2009	04.11.2009	Ano	14481405 26042452
18.10.2006	22.01.2007	25.01.2007	Ano	44569521
21.09.2012	21.03.2013	21.03.2013	Ano	48360686
16.12.2002	30.10.2003	16.01.2004	Ano	48114723 45787913
21.04.2010	17.11.2010	19.11.2010	Ano	42767661
18.02.2011	24.09.2014	24.09.2014	Ano	25576992
24.11.2011	27.04.2012	07.05.2012	Ano	45787913
15.03.2011	13.10.2011	13.10.2011	Ano	40527514

17.10.2012	19.04.2013	19.04.2013	Ano	48223981
05.04.2006	07.12.2006	28.12.2006	Ano	25684213 25684213 25684213
	02.02.2009	20.02.2009	Ano	00559709
03.10.2006	07.09.2007	04.12.2007	Ano	41601483
05.09.2012	20.12.2012	19.02.2013	Ano	
18.06.2010	09.12.2010	09.12.2010	Ano	25684213 25684213 25094459
06.01.2014	20.06.2014	01.07.2014	Ano	26271044
19.08.2011	23.11.2011	23.11.2011	Ano	45317551
22.04.2010	10.11.2010	10.11.2010	Ano	
07.04.2010	29.07.2010	29.07.2010	Ano	26231492
12.07.2001	24.11.2001	24.11.2001	Ano	64255611
30.10.2011	03.07.2012	26.07.2012	Ano	40233308 00525391
21.11.2003	29.04.2005	24.05.2005	Ano	40527514
26.09.2012	04.01.2013	04.01.2013	Ano	47116901
17.09.2001	01.08.2002	15.10.2002	Ano	48110141
18.06.2013	30.12.2013	30.01.2014	Ano	47116901
02.01.2014	01.08.2014	01.08.2014	Ano	25094459 25094459 25094459
15.07.2011	30.09.2011	30.09.2011	Ano	
11.12.2006	02.07.2007	01.08.2007	Ano	26271044
13.03.2008	01.09.2008	30.11.2008	Ano	18844031 64255611
11.08.2009	07.06.2010	08.06.2010	Ano	47668024
06.03.2007	02.08.2007	26.09.2007	Ano	63470985

05.04.2013	07.08.2013	22.08.2013	Ano	61251437, 43820654 61251437, 43820654 61251437, 43820654 61251437, 43820654 61251437, 43820654 61251437, 43820654 61251437
06.02.2007	19.04.2007	19.04.2007	Ano	41601483
28.06.2007	26.10.2007	31.10.2007	Ano	41601483
27.10.2011	25.09.2012	25.09.2012	Ano	46962859
27.09.2013	05.03.2014	05.03.2014	Ano	61682764
16.09.2005	16.11.2005	16.11.2005	Ano	26943646 49453301 26943646 26943646
06.06.2002	27.11.2002	05.12.2002	Ano	62497090
29.10.2013	25.03.2014	13.05.2014		25227751
18.09.1998	08.12.1998	01.01.1999	Ano	41601483
22.04.2011	19.03.2012	19.03.2012	Ano	62497090
18.08.2001	05.05.2004	05.05.2004	Ano	41601483
04.04.2005	18.07.2005	30.07.2005	Ano	64255611
27.08.2008	07.10.2008	07.10.2008	Ano	63480999
27.09.2011	09.10.2012	09.10.2012	Ano	25684213
05.11.2007	03.12.2008	03.12.2008	Ano	00020478 25227751
27.12.2005	05.02.2007	05.02.2007	Ano	11363509
31.05.2001	11.10.2001	01.11.2002	Ano	48153915
16.03.2010	19.04.2010	27.04.2010	Ano	11393807
09.04.2011	25.10.2011	08.11.2011	Ano	25576992
14.09.2009	08.03.2010	08.03.2010	Ano	46887954
28.07.2008	04.08.2008	15.09.2008	Ano	49453301 45274924 18198228
18.08.2006	04.01.2007	04.01.2007	Ano	46962859
05.08.2013	18.11.2013	18.11.2013	Ano	26136015 40527514
12.08.2008	15.12.2008	15.12.2008	Ano	40527514
02.08.2012	12.04.2013	16.05.2013	Ano	44569521
26.10.2007	08.09.2008	08.10.2008	Ano	46882821 11363509

30.03.2004	21.04.2004	21.04.2004	Ano	42767661
14.04.2006	08.07.2006	01.08.2006	Ano	48223981
13.11.2002	03.01.2003	03.01.2003	Ano	27697568 62360213 29186404 60694335
11.03.2010	13.10.2010	18.11.2010	Ano	41601483
16.04.2014	30.09.2014	30.09.2014	Ano	26271044
10.08.2013	18.12.2013	19.12.2013	Ano	62497090
18.07.2012	20.09.2012	25.09.2012	Ano	26221543
26.02.2007	05.10.2007	05.10.2007	Ano	14481405
27.12.2006	26.11.2007	26.11.2007	Ano	47974460 47974460
10.12.2007	16.05.2008	19.06.2008	Ano	25259997
27.12.2007	12.12.2007	15.02.2008	Ano	48114723
01.07.2013	10.12.2013	11.12.2013	Ano	41601483
31.08.2011	19.03.2012	19.03.2012	Ano	13492683
10.06.2009	23.11.2009	23.12.2009	Ano	42767661
15.08.2013	03.01.2014	03.01.2014	Ano	61499552
17.03.2007	26.09.2007	29.10.2007	Ano	64255611
14.04.2003	06.09.2004	22.09.2004	Ano	
21.06.2007	31.08.2007	21.09.2007	Ano	64719456 67959580
01.03.2006	28.04.2006	13.06.2006	Ano	41601483
17.10.2006	02.11.2006	30.11.2006	Ano	67959580
27.06.2012	15.01.2013	15.01.2013	Ano	
20.12.2012	29.07.2013	29.07.2013	Ano	25227751
17.10.2012	26.03.2013	26.03.2013	Ano	25227751
01.08.2013	27.03.2014	27.03.2014	Ano	48114723
02.07.2011	12.12.2011	21.12.2011	Ano	40527514 neuedeno
13.10.2006	23.04.2007	09.05.2007	Ano	40527514 60838744 76205053
25.07.2008	12.02.2009	02.03.2009	Ano	40527514
12.03.2009	22.06.2009	07.07.2009	Ano	25251431

27.09.2010	14.09.2012	30.10.2012	Ano	25227751 25227751
08.06.2013	18.12.2013	18.12.2013	Ano	neuedeno 41601483
28.06.2002	04.12.2003	09.12.2003	Ano	49453301
04.11.2005	20.12.2005	20.12.2005	Ano	26231492 26231492
22.02.2007	26.06.2007	26.06.2007	Ano	41601483
22.07.2009	04.12.2009	04.12.2009	Ano	26271044 63219255
26.10.2011	29.05.2012	29.05.2012	Ano	
02.04.2012	19.04.2012	02.05.2012	Ano	25576992
22.08.2010	09.02.2011	21.03.2011	Ano	00525391
21.08.2012	15.04.2014	07.05.2014	Ano	10110364 41601483 10110364 10110364
04.09.2007	07.01.2008	05.02.2008	Ano	40527514
11.10.2007	04.04.2008	30.04.2008	Ne	25233025 40527514
27.12.2012	12.04.2013	12.04.2013	Ano	25251431 25251431 25251431 25251431 25251431 25251431, 00020478 25251431, 00020478
18.11.2009	04.06.2010	09.06.2010	Ano	26475081 26475081
28.07.2010	20.10.2010	26.10.2010	Ano	41601483 72274433
13.12.2011	05.12.2012	05.12.2012		41601483
15.01.2010	25.05.2010	07.07.2010	Ano	25576992
22.12.2010	05.05.2011	20.05.2011	Ano	41601483
26.06.2008	05.11.2008	17.03.2009	Ano	45241104
18.07.2005	03.08.2005	03.08.2005	Ano	00020478
04.08.2011	18.11.2011	01.12.2011	Ano	61499552
24.03.2010	25.11.2010	20.12.2010	Ano	10264175 65056469 61682764
23.08.2011	23.02.2012	12.03.2012	Ano	61682764
03.10.2006	28.05.2007	29.05.2007	Ano	48153915
28.01.2014	12.06.2014	25.06.2014	Ano	41601483

27.07.2011	14.09.2012	14.09.2012	Ano	42850541
30.03.2010	10.11.2010	15.11.2010	Ano	46887954
15.10.2009	02.04.2010	21.05.2010	Ano	61682764
04.01.2001	06.06.2001	06.06.2001	Ano	41601483
06.06.2001	21.09.2001	04.02.2002	Ano	00525391
29.05.2000	02.06.2000	20.07.2000	Ano	45787913
29.03.2006	24.10.2006	24.10.2006	Ano	
31.08.2010	22.03.2011	22.03.2011	Ano	26221543
12.02.2008	25.04.2008	25.04.2008	Ano	26231492
16.11.2012	16.05.2013	16.05.2013	Ano	14481405
25.10.2007	29.02.2008	10.03.2008	Ano	40423794 15195554
10.11.2007	24.09.2008	24.10.2008	Ano	neuedeno neuedeno 26071584
27.12.2000	04.05.2001	04.05.2001	Ano	
07.01.2005	11.07.2005	22.09.2005	Ano	62497090
02.05.2012	19.11.2012	06.12.2012	Ano	72274433
09.11.2006	30.03.2007	06.04.2007	Ano	40527514
15.09.2011	17.02.2012	17.02.2012	Ano	11576961
19.03.2014	17.09.2014	17.09.2014	Ano	45536058
12.07.2010	08.12.2010	08.12.2010	Ano	
12.01.2007	16.03.2007	16.03.2007	Ano	63480999
24.11.2008	12.01.2009	30.01.2009	Ano	
20.03.2009	03.09.2010	03.09.2010	Ano	25227751
16.08.2010	01.10.2010	01.10.2010	Ano	47974460
23.10.2008	15.12.2008	16.12.2008	Ano	41601483
19.05.2010	14.10.2010	22.10.2010	Ano	25567179
25.10.2004	29.11.2005	06.12.2005	Ano	64608531
19.03.2009	01.06.2009	01.06.2009	Ano	
31.10.2012	02.04.2013	23.04.2013	Ano	27331083 64939511

31.10.2009	09.04.2010	13.04.2010	Ano	25940210 26271044
08.06.2009	09.12.2009	09.12.2009	Ano	14481405
16.10.2012	12.06.2013	12.06.2013	Ano	26136015 40527514
17.12.2012	03.04.2013	03.04.2013	Ano	40527514
31.05.2013	12.12.2013	12.12.2013	Ano	41601483
26.04.2000	14.06.2000	10.08.2000	Ano	47974460
01.12.2000	03.07.2001	19.07.2001	Ano	47909480 neuedeno neuedeno neuedeno neuedeno 15824063 neuedeno 47246138
04.07.2011	21.12.2011	21.12.2011	Ano	25251431 25251431 25251431 25251431
11.12.2003	26.07.2004	20.08.2004	Ano	25096524 25096524 25096524 61499552 61499552
08.10.2013	21.02.2014	21.02.2014		25567179
04.02.2010	03.03.2010	03.03.2010	Ano	25227751
22.08.2013	07.12.2013	10.12.2013	Ano	41601483
01.09.1998	06.10.1999	30.11.1999	Ne	48110141
01.11.2012	12.04.2013	28.05.2013	Ano	64608531
	10.10.2003	10.10.2003	Ano	25227751
12.06.2013	12.12.2013	12.12.2013	Ano	47974460
01.09.2011	15.12.2011	16.12.2011	Ano	26037441
03.10.2006	22.02.2007	27.02.2007	Ano	40527514
20.01.2011	03.06.2011	03.06.2011	Ano	41601483
01.03.2006	12.06.2006	12.06.2006	Ano	10078479
16.07.2013	18.02.2014	18.02.2014	Ano	72274433
29.12.2011	06.08.2012	30.11.2012	Ano	40527514
23.12.2009	19.05.2010	19.05.2010	Ano	45787913

24.01.2011	26.10.2011	26.10.2011	Ano	40527514
10.01.2005	21.09.2005	17.10.2005	Ano	61499552 26177005
15.01.2010	25.03.2011	25.03.2011	Ano	48360686
21.02.2011	05.08.2011	05.08.2011	Ano	26349469
07.02.2011	20.06.2011	21.06.2011	Ano	11393807
30.06.2010	01.03.2011	11.03.2011	Ano	72274433
02.11.2001	31.05.2002	28.06.2002	Ano	47909480 47246138 neuedeno neuedeno neuedeno neuedeno 42196868
10.07.2013	28.02.2014	01.04.2014	Ano	40527514
24.09.2012	26.04.2013	26.04.2013	Ano	25227751
02.12.2011	21.06.2012	29.06.2012	Ano	27331083
14.07.2011	09.12.2011	15.12.2011	Ano	48360686
25.09.2013	11.12.2013	11.12.2013	Ano	60934875, 64255611 64255611, 60934875 60934875, 64255611
13.03.1998	11.06.1998	20.08.1998	Ano	41601483
29.08.2012	17.05.2013	30.08.2013	Ano	10264175 26085518
19.06.2000	21.11.2000	21.11.2000	Ano	26084031
28.08.2009	31.12.2009	28.01.2010	Ano	25259997
25.04.2006	14.06.2006	15.06.2006	Ano	42767661
26.11.2009	20.12.2010	20.12.2010	Ano	60653612 60653612 48223981
24.02.2009	01.03.2010	01.03.2010	Ano	40527514
08.08.2012	03.12.2012	03.12.2012	Ano	26026651
06.02.2004	10.09.2004	31.01.2005	Ano	26042452

10.04.2010	04.10.2010	04.10.2010	Ano	14481405
11.10.2005	07.12.2006	10.12.2006	Ano	11237848 65945735 neuedeno 65945735 65945735 65945735 65945735
19.03.2001	22.07.2003	01.04.2004	Ano	45566089
22.08.2006	05.03.2007	10.04.2007	Ano	00559709
26.07.2012	02.01.2013	25.01.2013	Ano	26475081
20.07.2011	15.11.2011	16.12.2011	Ano	61499552
14.01.2002	06.01.2003	07.01.2003	Ano	48202185
27.10.2008	11.12.2008	19.12.2008	Ano	00027049
10.05.2012	26.10.2012	06.11.2012	Ano	27094189 41321855
30.09.2004	07.02.2005	06.04.2005	Ano	41601483
13.05.2003	10.11.2003	26.11.2003	Ano	26271044 neuedeno
22.04.2013	24.11.2013			25567179
28.07.2010	22.04.2011	22.04.2011	Ano	46887954
02.01.2013	29.07.2013	19.08.2013	Ano	72274433 72274433
22.01.2009	22.01.2010	22.01.2010	Ano	61777048 40751813
05.12.2012	31.05.2013	03.06.2013	Ano	43872981 45816859 14938634
13.11.2011	17.12.2012	19.12.2012	Ano	27094189
30.01.2003	16.03.2004	16.07.2004	Ano	11269570
17.04.2012	19.11.2012	20.11.2012	Ano	26026651 18601227
27.09.2000	25.03.2000	22.05.2003	Ano	48114723
02.05.2006	24.08.2006	10.09.2006	Ano	45787913
12.03.2008	21.07.2008	21.07.2008	Ano	27331083
10.09.2013	06.02.2014	11.02.2014	Ano	46887954
17.05.2011	15.12.2011	15.12.2011	Ano	61682764 40527514
21.04.2012	31.10.2012	31.10.2012	Ano	25567179

26.09.2000	14.12.2000	29.12.2000	Ano	41601483
03.05.2002	03.01.2003	10.03.2003	Ano	neuedeno 47246138 47246138
03.09.2009	30.06.2010	30.06.2010	Ano	46887954 46887954
08.06.2009	04.01.2010	04.01.2010	Ano	62497090 28714792
05.11.2009	18.08.2010	26.08.2010	Ano	26271044 28098587
17.10.2006	15.03.2007	04.04.2007	Ano	00020478 45022011
23.06.2009	16.12.2009	16.12.2009	Ano	72274433
28.05.2012	30.08.2012	30.08.2012	Ano	25540378
08.04.1999	11.09.2000	01.11.2000	Ano	
06.06.2007	07.11.2007	07.11.2007	Ano	25844415
25.03.2002	06.08.2002	01.09.2002	Ne	18267521
08.11.2012	27.03.2013	27.03.2013	Ano	00020478 26271044 26271044
05.11.2010	04.03.2011	04.03.2011	Ano	62497090
24.07.2013	02.12.2013	02.12.2013	Ano	60934875
02.07.2003	23.03.2004	15.06.2004	Ano	46962859
21.09.2005	06.12.2005	06.12.2005	Ano	25576992 25576992 25576992 25576992
10.11.2009	14.05.2010	14.05.2010	Ano	25199161 62497090 62497090
11.10.2007	03.12.2007	25.01.2008	Ano	48227188 26085518 48227188
17.11.2006	05.02.2007	17.04.2007	Ano	46962859
10.03.2014	23.08.2014	25.08.2014	Ano	45241104
	16.11.2006	11.12.2006	Ano	47974460
29.11.2013	14.04.2014	14.04.2014	Ano	40527514 25227751 12846724 25227751 12846724, 25227751 12846724 25240005

18.12.2002	19.02.2003	19.02.2003	Ano	11188324
21.10.2009	13.01.2010	13.01.2010	Ano	00559709
17.06.2002	31.10.2002	31.01.2003	Ano	48582638 27331083 14875195 48582638 14875195
15.04.2011	30.05.2011	01.06.2011	Ano	64255611
26.03.2011	03.08.2011	03.08.2011	Ano	25988379 25988379 25988379 25988379 25988379 25988379
03.01.1995	30.03.1997	30.12.1997	Ano	00525391
04.06.2012	13.12.2012	13.12.2012	Ano	
06.12.2011	30.11.2012	30.11.2012	Ano	72274433
15.11.2011	11.05.2012	11.05.2012	Ano	25476891
	01.10.2001	01.10.2001	Ano	14481405
29.01.2007	15.10.2007	30.11.2007	Ano	48110141 18844031

Obchodní názvy u smluv (fáze projektování)	Průměrné ceny půdy platné od 1.1.2015 podle vyhlášky 298/2014 Sb.
PETR DRS	3,02
GEO Hrubý spol. s r.o.	9,17
GEODETICKÉ SDRUŽENÍ s.r.o.	8,83
GROMA PLAN s.r.o.	5,85
Ministerstvo zemědělství	5,68
"ORIS" spol. s r.o.	12,48
AGEO, spol. s r.o.	5,59
EKOS T, spol. s r.o.	8,32
AGROPROJEKT PSO s.r.o.	7,8
Geocart CZ a.s.	2,36
První zeměměřická a.s.	7,31
GEOSTAR, spol. s r.o.	
AGERIS s.r.o.	10,05
SELLA & AGRETA s.r.o. SELLA & AGRETA s.r.o., Geodetales Chrudim s.r.o., Ing. Zdeněk Michalička - GEODEZIE, s.r.o. SELLA & AGRETA s.r.o. SELLA & AGRETA s.r.o.	2,39
Geošrafo s.r.o., Hradec Králové GEOŠRAFO, s.r.o.	1,74
HELENA KRAUSOVÁ Ing. Helena Krausová Ing. Helena Krausová GEO MOST, spol. s r.o.	9,84
GEOCENTRUM, spol. s r.o. zeměměřická a projekční kancelář	18,77
Sdružení firem AZ GEON s.r.o. a VH atelier, spol. s r.o.	5,86
Zeměměřická pozemková kancelář /ZPK/ s	7,2
IVO ČEVORA	9,34
"ORIS" spol. s r.o.	8,95
Agroatelier spol. s r.o.	3,74
GEOREAL spol. s r.o.	5,03
PROJEKCE & AREA G.K.	2,49
AGROPLAN, spol. s r.o.	18,08
"ORIS" spol. s r.o. O L G E O s. r. o.	5,83
GEOREAL spol. s r.o. GEO Hrubý spol. s r.o.	6,99
FRANTIŠEK HANOUSEK Obec Bílov GB-geodezie, spol. s r.o.	6,23

GEODETIKA s.r.o.	15,73
GB-geodezie, spol. s r.o.	4,09
Kadlec K.K. Nusle, spol. s r.o.	3,83
VLASTIMIL SUKDOLÁK	5,7
FRANTIŠEK FARA	
LUBOR PEKARSKÝ	8,41
GROMA PLAN s.r.o.	10,37
GEOREAL spol. s r.o.	
VÁCLAV KELLNER	6,33
AGROPLAN, spol. s r.o.	14,28
AGROREAL CZ s.r.o.	10,06
GODÉZIE ČS a.s.	7,25
ATELIÉR KRAJINNÉ EKOLOGIE-AKE, s.r.o.	
Geodetales Chrudim s.r.o.	14,55
GEOREAL spol. s r.o.	10,43
TERRA - POZEMKOVÉ ÚPRAVY, s.r.o.	8,13
GEOCENTRUM, spol. s r.o. zeměměřická a projekční kancelář	
AGROPROJEKT PSO s.r.o.	
GEOCENTRUM, spol. s r.o. zeměměřická a projekční kancelář	
GEOCENTRUM, spol. s r.o. zeměměřická a projekční kancelář	
EKOTOXA s.r.o.	9,49
GEOREAL spol. s r.o.	5,35
GEO Hrubý spol. s r.o.	
První zeměměřická a.s.	12,32
	11,8
Ministerstvo zemědělství "Digital Mapping s.r.o." v likvidaci "Digital Mapping s.r.o." v likvidaci	5,56
INGEOS spol. s r.o.	4,04
AGROREAL CZ s.r.o.	4,47
JAROMÍR BOČAN	5,66
MARIO LANDL	

PAVEL DVORÁČEK PROGES s.r.o. GEOPOZEM, v.o.s. PROGES s.r.o. Geodézie České Budějovice, s.r.o. JIRÍ GERGEL PETR DRS Mgr. VÁCLAV NOVÁK JAROSLAV TUČEK	5,48
AGERIS s.r.o.	10,94
AREA G.K. spol. s r.o.	4,54
EKOS T, spol. s r.o.	2,28
MILOSLAV BROM Služby venkovu s.r.o.	11,61
GEODETIKÉ SDRUŽENÍ s.r.o.	7,7
AGERIS s.r.o.	10,91
AGROPOZ, v.o.s.	6,77
HELENA KRAUSOVÁ	9,79
Ing. JOSEF HONZ M.I.S. Hradec Kr. Ingera Písek s.r.o.	2,89
RADOMÍR VACLÍK TRAVAL, s.r.o.	4,13
Vodohospodářský rozvoj a výstavba a.s.	1,76
EKOS T, spol. s r.o.	14,43
GAP Pardubice s.r.o. PAVEL KRULIŠ Ministerstvo zemědělství	13,22
KAREL MADĚRA LIBUŠE PRAŽÁKOVÁ	7,99
FRANTIŠEK HANOUSEK HOCHTIEF CZ a. s. HOCHTIEF CZ a. s. HOCHTIEF CZ a. s.	9,12
LANDINFO, spol. s r.o. LANDINFO, spol. s r.o.	13,74
Geodetická kancelář Pelhřimov	3,17
Pozemkový fond ČR, Krajské pracoviště pro hlavní město Prahu, SWIETELSKY stavební s.r.o. odštěpný závod Dopravní stavby MORAVA GEOCENTRUM, spol. s r.o. zeměměřická a projekční kancelář	2,48
"ORIS" spol. s r.o.	10,53
JV PROJEKT s.r.o.	6,36
GEO Hrubý spol. s r.o.	3,88

AGROPROJEKT PSO s.r.o.	9,59
PŮDA - VODA . Brno	2,16
Geocart CZ a.s.	6,37
EKOS T, spol. s r.o. AGERIS s.r.o. GEODING, spol. s r.o. EKOS T, spol. s r.o.	4,86
AGROPROJEKT PSO s.r.o.	5,78
Ing. JOSEF HONZ	4,93
DALIMIL FOLTÁNEK	3,54
AGROPROJEKT PSO s.r.o.	10,74
GSP spol. s. r. o. Plzeň.	3,27
AGROPROJEKT PSO s.r.o.	5,26
GEOS, geodetické služby, s.r.o.	7,94
Ing. Petr Čech, Ladislav Beníček, Ing. Věra Šerková, Ing. Zdeňka Sekaninová PETR ČECH	11,44
Pozemkové úpravy, spol. s r.o. v likvidaci GEOREAL spol. s r.o.	4,11
PROGEKA, v.o.s. JAROMÍR BOČAN GEOPROGRES, spol. s r.o.	6,48
HELENA KRAUSOVÁ	5,64
GEOREAL spol. s r.o.	4,83
Geodetické služby Plzeň spol. s r.o.	8,22
Geodetická kancelář VIRTUÁL cz s.r.o. v likvidaci Mgr. VÁCLAV NOVÁK Mgr. VÁCLAV NOVÁK Geodézie České Budějovice, s.r.o.	5,47
AGEO, spol. s r.o.	3,09
GAP Pardubice s.r.o.	8,71
JIRÍ PLAŠIL	4,27
ALINEX, s.r.o. ALINEX, s.r.o. ALINEX, s.r.o. ALINEX, s.r.o. ALINEX, s.r.o.	13,46
PETR DRS	3,94
AZ GEON s.r.o. AZ GEON s.r.o. Město Studénka	7,69

GEODETIKÉ SDRUŽENÍ s.r.o.	10,16
GEODETIKÉ SDRUŽENÍ s.r.o.	4,29
GEPARD s.r.o.	11,48
AGROPROJEKT PSO s.r.o.	2,96
GEOREAL spol. s r.o. HELENA KRAUSOVÁ	6,48
GEOREAL spol. s r.o. HELENA KRAUSOVÁ	6,49
INGEOS spol. s r.o.	7,75
AGROPROJEKT PSO s.r.o.	10,27
Agroprojekt Jihlava, spol. s r.o.	3,58
PAVEL MERGL	4,98
GEOPOZEM, v.o.s. PROGES s.r.o. PROGES s.r.o.	4,16
GEONETT HRADEC KRÁLOVÉ spol. s r.o. GEODIS BRNO, spol. s r.o.	3,29
GEODETIKÁ KANCELÁŘ, v.o.s. v likvidaci GEODETIKÁ KANCELÁŘ, v.o.s. v likvidaci	4,82
AGROPROJEKT PSO s.r.o.	8,29
ASTEK spol. s r.o.	9,69
MILOSLAV BROM	15,72
GEOREAL spol. s r.o.	3,94
AGEO, spol. s r.o. Agroprojekt PSO Brno Dvořák Havl. Brod AGROPROJEKT PSO s.r.o.	4,73
IRENA SOKOLOVÁ	7,17
GK Plavec - Michalec Geodetická kancelář s.r.o.	6,24
FRANTIŠEK HANOUSEK	16,92
Geocart CZ a.s.	5,25
VLASTIMIL ŽDÁRSKÝ	13,96
AGROPROJEKT PSO s.r.o. Skanska a.s.	16,41
GEOREAL spol. s r.o.	5,47
ENERGOECO Karlovy Vary s.r.o.	3,33
GEPARD s.r.o. Ministerstvo zemědělství	7,49
Geodetické služby Geo-Real Tábor s.r.o. "Digital Mapping s.r.o." v likvidaci GEODETIKÁ KANCELÁŘ TÁBOR spol. s r.o. Ing. Staněk. Tábor Mgr. VÁCLAV NOVÁK	7,75
GEOVAP PARDUBICE s. r. o.	6,78

GB-geodezie, spol. s r.o.	10,25
AGROPOZ, v.o.s.	2,32
Vodohospodářský rozvoj a výstavba a.s.	10,6
GEOREAL spol. s r.o.	7,76
GEOREAL spol. s r.o.	6,62
GEOPROGRES, spol. s r.o. Ministerstvo zemědělství	13,5
GEPARD s.r.o.	5,81
GEO-CZ s.r.o. PAVEL DVOŘÁČEK IRENA SOKOLOVÁ GEO-CZ s.r.o. PETR SKLENIČKA Geodetické služby Geo-Real Tábor s.r.o.	12,53
GEOVAP PARDUBICE s. r. o.	2,27
GEODES, veřejná obchodní společnost	5,86
AGROLESPROJEKT TEPLICE společnost s ručením omezeným	5,56
GEOREAL spol. s r.o.	1,9
Lesprojekt východní Čechy. Hradec Králov	5,47
AGROPROJEKT PSO s.r.o.	3,1
Ing. J. Mergl. GEO Hrubý	3,12
sdružení: PozGeo, s.r.o., Prostějov a ORIS" spol. s r.o. Olom	2,22
VÁCLAV ŠKOPEK TRAVAL, s.r.o.	1,9
GEOPORT, s.r.o.	11,2
JARMILA STIBOROVÁ JARMILA STIBOROVÁ	6,7
VLADIMÍR DUŠEK	10,17
Pozemko-Projekt Alfons Stuchlík. Těšínská GEPROJEKT s.r.o.	4,83
SELLA & AGRETA s.r.o.	6,07
GEODETIČKÁ KANCELÁŘ, v.o.s. v likvidaci	

AGROPROJEKT PSO s.r.o.	15,32
VÁCLAV KELLNER	4,09
Geocart CZ a.s. Geocart CZ a.s. Geocart CZ a.s. Geocart CZ a.s.	6,71
Geodetické služby Plzeň spol. s r.o.	11,47
AGROPLAN, spol. s r.o.	15,35
Ministerstvo zemědělství	14,49
GEOPROGRES, spol. s r.o.	14,94
VLADIMÍR DUŠEK VLADIMÍR DUŠEK, VIKTOR NETUŠIL, MIROSLAV KODYTEK VLADIMÍR DUŠEK, VIKTOR NETUŠIL, MIROSLAV KODYTEK VLADIMÍR DUŠEK, VIKTOR NETUŠIL, MIROSLAV KODYTEK VLADIMÍR DUŠEK	14,68
GEO Hrubý spol. s r.o.	3,19
INGEOS spol. s r.o.	8,23
ALINEX, s.r.o. ALINEX, s.r.o. ALINEX, s.r.o.	14,23
GEOCENTRUM, spol. s r.o. zeměměřická a projekční kancelář	9,94
AGROPOZ, v.o.s. GEOPOZEM, v.o.s. AGROPOZ, v.o.s. AGROPOZ, v.o.s.	2,77
První zeměměřická a.s.	1,77

IRENA SOKOLOVÁ	4,51
AGROPROJEKT PSO s.r.o.	5,36
GEOREAL spol. s r.o.	3,44
GEOREAL spol. s r.o.	
EKOS T, spol. s r.o.	10,15
Lesprojekt Krnov s. r. o.	8,23
"ORIS" spol. s r.o.	
GEO Hrubý spol. s r.o.	4,13
	2,39
Geodézie České Budějovice, s.r.o.	3,7
AGROPROJEKT PSO s.r.o.	11,46
Kadlec K. K. Nusle	3,37
LANDINFO, spol. s r.o.	7,84
GEOREAL spol. s r.o.	6,23
	3,38
AGEO, spol. s r.o.	2,83
GEODETICA ČR spol. s r.o.	
GEPARD s.r.o.	
GEOMETRICKÉ PLÁNY, v.o.s.	
JV PROJEKT VH s.r.o.	9,63
GB-geodezie, spol. s r.o.	
GEOS Hradec Králové, spol. s r.o.	2,74
GEO Hrubý spol. s r.o.	5,39
IK Plzeň s.r.o.	
GB-geodezie, spol. s r.o.	5,26
Geodetická kancelář PETR SEDLÁČEK	
VÁCLAV KELLNER	6,15
ing. Krásný - ZEMPROJEKT Plzeň	2,03
JAN MATĚJKA	3,53
GEO Hrubý spol. s r.o.	5,55
AGROPLAN, spol. s r.o.	15,56
První zeměměřická a.s.	9,17
Ing. JINDŘICH JÍRA	4,67
AGROPROJEKT PSO s.r.o.	2,83
AGROPLAN, spol. s r.o.	10,57
GEODETICKÉ SDRUŽENÍ s.r.o.	5,62

"Jindřichohradecká projekční společnost, s.r.o." Geodetické služby Geo-Real Tábor s.r.o.	4,35
GEOREAL spol. s r.o. GEOREAL spol. s r.o.	3,75
JAN KEFURT	11,72
AGRO - AQUA s.r.o.	8,6
GEOMA Cheb, s.r.o. PAVEL PŮŽA	4,15 15,64
ALINEX, s.r.o. PAVEL MERGL	16,6 5,97
HYDROREAL s.r.o. HYDROREAL s.r.o. HYDROREAL s.r.o. HYDROREAL s.r.o. HYDROREAL s.r.o. HYDROREAL s.r.o. HYDROREAL s.r.o.	13,07
O L G E O s. r. o.	14,77
Sweco Hydroprojekt a.s. GEPARD s.r.o.	8,1
INGEOS spol. s r.o. INGEOS spol. s r.o.	9,66 10,68
GEOREAL spol. s r.o. AGROPOZ, v.o.s. Ing. JINDŘICH JÍRA AGERIS s.r.o.	4,23 4,79 3,04
O L G E O s. r. o.	6,53
EKOS T, spol. s r.o. ICOM stavební AGERIS s.r.o.	3,23 3,99 11,5
AGROPROJEKT PSO s.r.o. GEO Hrubý spol. s r.o. GEOREAL spol. s r.o.	11,51 9,11
Agroatelier spol. s r.o. SDRUŽENÍ GEOREAL+GRID, HÁLKOVA 12, 301 00 PLZEŇ	4,32 2,26
GB-geodezie, spol. s r.o.	11,44
"ORIS" spol. s r.o. HELP SERVICE - PROJECT s.r.o.	7,03 10,23
AGROPROJEKT PSO s.r.o.	13,01

GEOREAL spol. s r.o.	2,09
GRID a spol., a.s.	3,7
VÁCLAV KELLNER	1,37
VÁCLAV KELLNER	1,21
Mgr. VÁCLAV NOVÁK Geodézie České Budějovice, s.r.o. Geodézie České Budějovice, s.r.o. Geodézie České Budějovice, s.r.o. JOSEF STANĚK	4,18
	2,75
VLADIMÍR BÁRTA GEOMETRA OPAVA, spol. s r.o. Archeologický ústav AV ČR, Brno, v.v.i.	9,91
Ing. JINDŘICH JÍRA Ing. JINDŘICH JÍRA Ing. JINDŘICH JÍRA Ing. JINDŘICH JÍRA Ing. JINDŘICH JÍRA Ing. JINDŘICH JÍRA Ing. JINDŘICH JÍRA	3,82
LUBOR PEKARSKÝ	4,75
LANDINFO, spol. s r.o.	10,48
JOSEF STANĚK Geodetické služby Geo-Real Tábor s.r.o. GEODETICKÁ KANCELÁŘ TÁBOR spol. s r.o. Geodetické služby Geo-Real Tábor s.r.o. PAVEL DVOŘÁČEK PAVEL DVOŘÁČEK GEODETICKÁ KANCELÁŘ TÁBOR spol. s r.o. Mgr. VÁCLAV NOVÁK Geodézie České Budějovice, s.r.o. GEO-CZ s.r.o.	5,84
VÁCLAV ŠKOPEK HELENA KRAUSOVÁ	1,76
Zemědělská projekční kancelář. Josef Mar	6,34
AGERIS s.r.o.	16,04
AGROPROJEKT PSO s.r.o.	8,78
AGROPROJEKT PSO s.r.o.	8,84
AGROPROJEKT PSO s.r.o.	11,64
GEOREAL spol. s r.o.	7,27
GEODETICKÉ SDRUŽENÍ s.r.o.	10,49
AGROPROJEKT PSO s.r.o.	7,98
LUBOR PEKARSKÝ	3,65

JOSEF MEZERA	4,83
Ministerstvo zemědělství	2,02
DWK GEO spol. s r.o.	6,5
E.G.P. s.r.o.	3,16
EKOS T, spol. s r.o.	4,44
ing. Irena Straková. Kladno	13,45
Ing. JOSEF HONZ	5,71
Geodézie CS. AKE s.r.o. - Liberec GEOMETRICKÉ PLÁNY, v.o.s. HRDLIČKA spol.s r.o.	3,6
Geocart CZ a.s.	6,23
AGERIS s.r.o.Jeřábkova 1848/5 Brno	4,74
GEO Hrubý spol. s r.o.	5,13
GEOREAL spol. s r.o. NDCON s.r.o.	2,32
AREA G.K. spol. s r.o.	4,58
AGROPROJEKT PSO s.r.o.	6,52
GEO Hrubý spol. s r.o.	4,02
GEODES, veřejná obchodní společnost SELLA & AGRETA s.r.o.	2,53
Ing. JOSEF KRÁSNÝ GEO Hrubý spol. s r.o.	7,57
SELLA & AGRETA s.r.o.	1,34
GEODIS BRNO, spol. s r.o.	5,41
GEOKAM Přerov s.r.o.	12,44
AGROPOZ, v.o.s.	2,37
Kadlec K. K. Nusle	3,83
Kadlec K. K. Nusle	4,86
GAP Pardubice s.r.o. GAP Pardubice s.r.o., AGRO - AQUA s.r.o. GAP Pardubice s.r.o. GAP Pardubice s.r.o.	8,25
GEOCENTRUM, spol. s r.o. zeměměřická a projekční kancelář	15,42
GS - geodetické služby s.r.o. GRV Engineering s.r.o.	3,42
TRAVAL, s.r.o.	2,34

ENERGOECO Karlovy Vary s.r.o.	5,13
"Digital Mapping s.r.o." v likvidaci EKOPLAN, s.r.o. "Digital Mapping s.r.o." v likvidaci	7,4
GEFOS a.s. GK Plavec - Michalec Geodetická kancelář s.r.o. GEO-CZ s.r.o.	7,22
GEODETICKÉ SDRUŽENÍ s.r.o.	5,74
JV PROJEKT s.r.o. GEOREAL spol. s r.o.	3,92
VÁCLAV KELLNER	5,86
PETR DRS	1,47
LANDINFO, spol. s r.o.	3,72
HELENA KRAUSOVÁ ANNA JERMANOVÁ LADISLAVA MACKOVÁ JAROSLAV KRATOCHVÍL BLANKA SOUMAROVÁ VĚRA BERANOVÁ, JAN PILNÁČEK	16,29
AGROPOZ, v.o.s.	7,6
JAN HOŠKA	6,31
MIROSLAV CHARVÁT	5,94
GEOMAPA RAKOVNÍK s.r.o. ZDEŇKA KŘIŽÁKOVÁ	8,2
GAP Pardubice s.r.o.	9,49
Třemšínská ekofarma, s.r.o.	3,17
GEODIS BRNO, spol. s r.o.	6,77
GEOCENTRUM, spol. s r.o. zeměměřická a projekční kancelář	7,5
GEOREAL spol. s r.o.	10,21
AGROPROJEKT PSO s.r.o.	7,57
GEOREAL spol. s r.o. JANA ČECHOVÁ Pontex, spol. s r.o. (Pontex Consulting Engineers, Ltd.) VVBuilding s.r.o.	7,45
PAVEL MERGL	4,56
GEOREAL spol. s r.o.	4,47
D projekt J. Marek. Ing. Hrubý. Plzeň	5,73
Ing. JOSEF HONZ	5,2

GK Plavec - Michalec Geodetická kancelář s.r.o. IRENA SOKOLOVÁ IRENA SOKOLOVÁ GK Plavec - Michalec Geodetická kancelář s.r.o.	3,33
SFP fotogrammetrické práce, s.r.o.	5,11
AGROLESPROJEKT TEPLICE společnost s ručením omezeným	8,22
AGRO - AQUA s.r.o.	8,97
GEOREAL spol. s r.o.	5,22
GEOCENTRUM, spol. s r.o. zeměměřická a projekční kancelář	17,77
GEOCENTRUM, spol. s r.o. zeměměřická a projekční kancelář	15,99
AGROPLAN, spol. s r.o.	16,02
HELENA KRAUSOVÁ	3,58
INGEOS spol. s r.o. STRABAG AG - organizační složka "Agroprojekce Litomyšl, spol. s r.o."	11,85
Kadlec K.K. Nusle, spol. s r.o. VLASTIMIL ŠINDLER KAREL KADLEC Kadlec K.K. Nusle, spol. s r.o. K.K.K.K. Praha	10,15
PAVEL GALLO	14,03
EKOS T, spol. s r.o.	4,15
VLADIMÍR RACEK	10,57
Mgr. VÁCLAV NOVÁK PIK Ing. Staněk . Tábor	7,92
JIRÍ PLAŠIL	5,55
Geocart CZ a.s.	8,1
Ministerstvo zemědělství GEO Hrubý spol. s r.o.	2,45
GEODING, spol. s r.o. GEODING s. r. o. geodézie Pardubice	4,88
GEOPROGRES, spol. s r.o.	8,58
SELLA & AGRETA s.r.o.	2,74
Agentura Ekostar, s.r.o. GEOREAL spol. s r.o.	3,42
HELENA KRAUSOVÁ	6,33
GEPARD s.r.o. GEPARD s.r.o. GEPARD s.r.o. GEPARD s.r.o. GEPARD s.r.o.	11,34
Ing. JOSEF KRÁSNÝ GEO Hrubý spol. s r.o.	9,24

1. Geodetická kancelář, s.r.o.	3,5
GEO Hrubý spol. s r.o. GEO Hrubý spol. s r.o.	6,28
AGROPOZ, v.o.s. Projekce dopravní Filip s.r.o. AREA G.K. spol. s r.o.	2,81
GEOREAL spol. s r.o., GEODETICKÁ KANCELÁŘ, v.o.s. v likvidaci	4,7
JAROMÍR BOČAN	2,65
GEODETICKÉ SDRUŽENÍ s.r.o. Ing. JOSEF HONZ	5,3
LANDINFO, spol. s r.o. LANDINFO, spol. s r.o. LANDINFO, spol. s r.o. LANDINFO, spol. s r.o. LANDINFO, spol. s r.o. LANDINFO, spol. s r.o. LANDINFO, spol. s r.o.	14,82
AGROPROJEKT PSO s.r.o.	8,26
PAVEL GALLO MB INVEST s.r.o. Ústav archeologické památkové péče středních Čech, příspěvková organizace	17,5
INGEOS spol. s r.o.	5,35
AGRO - AQUA s.r.o. GEOVAP PARDUBICE s. r. o.	16,37
GEOREAL spol. s r.o. GEO Hrubý spol. s r.o. GEOREAL spol. s r.o. LUBOR PEKARSKÝ GEO Hrubý spol. s r.o. LUBOR PEKARSKÝ, GEO Hrubý spol. s r.o. LUBOR PEKARSKÝ Agentura Ekostar, s.r.o.	6,99
GEPARD s.r.o.	12,82
EKOPLAN, s.r.o.	5,86
AGERIS s.r.o.	3,19
GEODETICKÉ SDRUŽENÍ s.r.o.	6,4
Ing. JOSEF HONZ	4,67
"ORIS" spol. s r.o.	6,24
EKOS T, spol. s r.o. EKOS T, spol. s r.o. EKOS T, spol. s r.o.	11,5

AGROPROJEKT PSO s.r.o.	12,04
GEOS, geodetické služby, s.r.o.	7,94
Geodetická kancelář Pelhřimov	5,33
Ministerstvo zemědělství VÁCLAV ŠKOPEK Geodézie České Budějovice, s.r.o.	5,91
AGROPLAN, spol. s r.o.	10,18
GAP Pardubice s.r.o.	11,31
GEODETICKÉ SDRUŽENÍ s.r.o.	3,42
Agrostav projekce Litomyšl	2,83
HELENA KRAUSOVÁ	15,37
GAP Pardubice s.r.o.	6,28
EKOS T, spol. s r.o.	5,81
GEOREAL spol. s r.o.	8,92
HRDLIČKA spol.s r.o. HRDLIČKA spol.s r.o. HRDLIČKA spol.s r.o. HRDLIČKA spol.s r.o.	6,44
AGROPROJEKT PSO s.r.o.	11,83
GEOPOZEM, v.o.s.	4,63
GB-geodezie, spol. s r.o.	6,11
"Agroprojekce Litomyšl, spol. s r.o."	4,6
AGROPROJEKT PSO s.r.o.	3,91
AGROPROJEKT PSO s.r.o. JIRÍ OLŠAR	4,7
Agroprojekt AG s.r.o.	7,09
PLANEX BRNO, spol. s r.o. v likvidaci PLANEX BRNO, spol. s r.o. v likvidaci PLANEX BRNO, spol. s r.o. v likvidaci	8,35
"Agroprojekce Litomyšl, spol. s r.o."	7,26
GEOS, spol. s r.o. v likvidaci Ateliér krajinné ekologie-AKE spol. s r.o.	8,34
Geodézie Krkonoše s.r.o.	14,91
JARMILA STIBOROVÁ JARMILA STIBOROVÁ	9,98
HELENA KRAUSOVÁ	5,28
AGROPROJEKT PSO s.r.o.	14,88
PROGEOS, spol. s r.o.	12,78
Geodezie Brno, a.s. v likvidaci GEOMIN s.r.o. EKOS T, spol. s r.o. JAN ZATOČIL	4,2

ATELIÉR KRAJINNÉ EKOLOGIE-AKE, s.r.o.	2,26
INGEOS spol. s r.o.	10,11
AREA G.K. spol. s r.o.	9,55
Geodézie ČS a.s.. Liberec Terraprojekt, v.o.s.	4,03
Agroprojekt AG s.r.o.	6,45
Geodetické služby Plzeň spol. s r.o.	6,83
AGROPLAN, spol. s r.o.	18,46
Lesprojekt východní Čechy s.r.o., Hradec Králové	2,9
GEPARD s.r.o.	15,95
GEOTAN s.r.o. Ing. JOSEF HONZ	3,37
GEODETIKÉ SDRUŽENÍ s.r.o.	5,41
GPK s.r.o.	4,67
LANDPRO s.r.o.	4,83
EKOTOXA s.r.o.	11,39
GK Plavec - Michalec Geodetická kancelář s.r.o. IRENA SOKOLOVÁ	3,27
AGROPOZ, v.o.s. AGROPOZ, v.o.s.	4,38
LUBOR PEKARSKÝ	5,89
Sweco Hydroprojekt a.s.	8,3
AGROPOZ, v.o.s. AGROPOZ CB s.r.o., AGROPOZ, v.o.s. AGROPOZ, v.o.s., AGROPOZ CB s.r.o.	3,25
GEOVAP PARDUBICE s. r. o.	5,05
PozGeo, s.r.o.	1,99
AGRO - AQUA s.r.o.	10,07
JV PROJEKT s.r.o.	7,67
AGROPROJEKT PSO s.r.o.	16,06
AGERIS s.r.o. Ústav archeologické památkové péče Brno, veřejná výzkumná instituce.	4,31
TRAVAL, s.r.o.	1,53
FRANTIŠEK HANOUSEK	12,23
Ing. JINDŘICH JÍRA Ing. JINDŘICH JÍRA Ing. JINDŘICH JÍRA Ing. JINDŘICH JÍRA Ing. JINDŘICH JÍRA	4,24
GEOREAL spol. s r.o. HELENA KRAUSOVÁ	7,91

<p>GEODES, veřejná obchodní společnost PROAGRO, s.r.o. GEODES, veřejná obchodní společnost GEODES, veřejná obchodní společnost SELLA & AGRETA s.r.o. "Agroprojekce Litomyšl, spol. s r.o." GEODES, veřejná obchodní společnost GEODES, veřejná obchodní společnost GEODES, veřejná obchodní společnost GEODES, veřejná obchodní společnost GEODES, veřejná obchodní společnost GEODES, veřejná obchodní společnost GEODES, veřejná obchodní společnost GEODES, veřejná obchodní společnost GEODES, veřejná obchodní společnost GEODES, veřejná obchodní společnost GEODES, veřejná obchodní společnost GEODES, veřejná obchodní společnost GEODES, veřejná obchodní společnost</p>	5,89
Vodohospodářský rozvoj a výstavba a.s.	7,29
PAVEL DVORÁČEK Geodetické služby Geo-Real Tábor s.r.o. PAVEL DVORÁČEK PAVEL DVORÁČEK IRENA SOKOLOVÁ Geodetické služby Geo-Real Tábor s.r.o.	6,13
První zeměměřická a.s.	11,09
GEODIS BRNO, spol. s r.o.	4,87
PROGEOS, spol. s r.o.	10,18
AZ GEON s.r.o.	5,61
GEO Hrubý spol. s r.o.	2,71
AGEO, spol. s r.o. GEOCENTRUM, spol. s r.o. zeměměřická a projekční kancelář, Ředitelství silnic a dálnic, Závod Brno Správa silnic Moravskoslezského kraje, příspěvková organizace GEOCENTRUM, spol. s r.o. zeměměřická a projekční kancelář	8,24
allGEO-Ing. Lubor Pekarský s.r.o.	4,44
GEOREAL spol. s r.o.	12,24
GEOPROGRES, spol. s r.o. Ministerstvo zemědělství	7,73
GEPARD s.r.o. GEPARD s.r.o.	14,57
HELENA KRAUSOVÁ	11,49
GEOVAP PARDUBICE s. r. o.	11,68
O L G E O s. r. o.	7,24
AQUATIS spol. s r.o.	7,84

GEFOS a.s.	6,87
GEOMETRA OPAVA, spol. s r.o.	10,96
Masarykova univerzita Brno	11,86
GB-geodezie, spol. s r.o. GB-geodezie, spol. s r.o. GB-geodezie, spol. s r.o. GB-geodezie, spol. s r.o.	3,43
AGEO, spol. s r.o.	4,64
Ing. JOSEF HONZ	3,87
JARMILA STIBOROVÁ JARMILA STIBOROVÁ	10,94
ZF PRAHA. spol. s r.o. STANISLAV ZEMAN	7,85
GEO Hrubý spol. s r.o.	5,18
TOMÁŠ HORKÝ JIRÍ MRŮZEK	9,07
AGERIS s.r.o.	10,26
AGROPROJEKT PSO s.r.o.	14,96
GEODETICKÉ SDRUŽENÍ s.r.o. AGROPLAN, spol. s r.o.	14,24
GB-geodezie, spol. s r.o.	3,91
TRAVAL, s.r.o.	1,66
AGROPROJEKT PSO s.r.o.	8,34
HELENA KRAUSOVÁ	6,08
GEODIS BRNO, spol. s r.o.	3,23
LANDINFO, spol. s r.o.	17,4
O L G E O s. r. o. AGERIS s.r.o.	3,93
GEODING s. r. o. geodézie Pardubice	9,24
AGROPROJEKT PSO s.r.o.	8,25

GEODETIKÁ KANCELÁŘ TÁBOR spol. s r.o. GEO-CZ s.r.o. PAVEL DVORÁČEK GEODIS BRNO, spol. s r.o. MILAN VAVŘÍN Geodetická kancelář PAVEL DVORÁČEK PAVEL DVORÁČEK PAVEL DVORÁČEK PAVEL DVORÁČEK Geodetické služby Geo-Real Tábor s.r.o. Geodetické služby Geo-Real Tábor s.r.o.	5,58
	6,41
AGERIS s.r.o.	3,91
AGROREAL CZ s.r.o. GAK ZEMĚMĚŘIČSKÉ PRÁCE, spol. s r. o.	3,66
O L G E O s. r. o.	16,21
AGROPROJEKT PSO s.r.o.	2,25
Sdružení Ing. Josef Honz a Ing. Vít Beran.	3,94
GROMA PLAN s.r.o.	5,36
Ing. JOSEF HONZ Ing. JOSEF HONZ	5,67
GEOS, geodetické služby, s.r.o.	11,48
GEOREAL spol. s r.o.	5,01
AGROPROJEKT PSO s.r.o.	5,61
FRANTIŠEK VACULÍN	16,01
Ing. JOSEF HONZ	5,18
VLADIMÍR DUŠEK	6,55
GEODETIKÉ SDRUŽENÍ s.r.o.	4,9
GEOMA Cheb, s.r.o.	4,04
MICHAL HANUŠ PETR DRS	5,48

AGERIS s.r.o. TERRA - POZEMKOVÉ ÚPRAVY, s.r.o. AGERIS s.r.o.	7,51
PAVEL MERGL	3,02
DWK GEO spol. s r.o. AGERIS s.r.o.	3,12
AGROPROJEKT PSO s.r.o.	9,96
VÁCLAV ŠKOPEK Ministerstvo zemědělství GEO Hrubý spol. s r.o.	2,41
GEOREAL spol. s r.o. GEOREAL spol. s r.o. GEOREAL spol. s r.o. GEOREAL spol. s r.o.	6,81
AGROPROJEKT PSO s.r.o. AGROPROJEKT PSO s.r.o.	8,46
AGROPROJEKT PSO s.r.o.	6,31
"Agroprojekce Litomyšl, spol. s r.o." GODET A LES a.s. v likvidaci Geodezie Brno, a.s. v likvidaci	4,12
GEO Hrubý spol. s r.o.	3,84
AGRECO CZ, s.r.o.	5,61
INGEOS spol. s r.o.	6,92
Geocart CZ a.s.	4,86
GEOPOZEM, v.o.s. HELENA KRAUSOVÁ	4,91 7,29
GODETICKÉ SDRUŽENÍ s.r.o. GODETICKÉ SDRUŽENÍ s.r.o.	6,52
DWK GEO spol. s r.o. Geocart CZ a.s.	3,3
GRID a spol., a.s.	8,4
GODETICKÁ KANCELÁŘ, v.o.s. v likvidaci GODETICKÁ KANCELÁŘ, v.o.s. v likvidaci HELENA KRAUSOVÁ	2,65 4,5
Geocart CZ a.s.	2,65
GROMA PLAN s.r.o. HELENA KRAUSOVÁ Geoing Plzeň, spol. s r.o. GROMA PLAN s.r.o., Geoing Plzeň, spol. s r.o., HELENA KRAUSOVÁ	4,49

AREA G.K. spol. s r.o.	4,28
EKOTOXA s.r.o.	9,35
GEOVAP PARDUBICE s. r. o.	5,2
VÁCLAV KELLNER	1,48
VÁCLAV KELLNER	1,58
"Agroprojekce Litomyšl, spol. s r.o."	5,84
DWK GEO spol. s r.o.	5,21
DWK GEO spol. s r.o.	
JAROSLAV TRUHLÁŘ	2,59
ZDENĚK MICHALIČKA	2,12
GMD spol. s r.o.	
"Agroprojekce Litomyšl, spol. s r.o."	
"Agroprojekce Litomyšl, spol. s r.o."	2,12
Ing. Zdeněk Michalička - GEODEZIE, s.r.o.	2,12
"Agroprojekce Litomyšl, spol. s r.o."	
Geocart CZ a.s.	8,88
Ing. JOSEF HONZ	3,95
Geocart CZ a.s.	8,52
Kadlec K.K. Nusle, spol. s r.o. Kadlec K.K. Nusle, spol. s r.o., LANDINFO, spol. s r.o. Kadlec K.K. Nusle, spol. s r.o., LANDINFO, spol. s r.o. Kadlec K.K. Nusle, spol. s r.o., LANDINFO, spol. s r.o. Kadlec K.K. Nusle, spol. s r.o., LANDINFO, spol. s r.o. Kadlec K.K. Nusle, spol. s r.o., LANDINFO, spol. s r.o.	8,99
O L G E O s. r. o. ARVITA P spol. s r.o. GB-geodezie, spol. s r.o. O L G E O s. r. o. ARVITA P spol. s r.o.	9,1
GEOCENTRUM, spol. s r.o. zeměměřická a projekční kancelář	2,44
GB-geodezie, spol. s r.o.	2,38
SURGEO, s.r.o. AGROPROJEKT PSO s.r.o.	12,86
Geodetická kancelář s.r.o.	7,52
AGROPROJEKT PSO s.r.o.	4,7

Sdružení firem Agroprojekce Litomyšl, spol. s r.o. a GAP Part	4,86
AREA G.K. spol. s r.o.	4,26
LÖW & spol., s.r.o.	12,87
VÁCLAV KELLNER	13,32
TRAVAL, s.r.o.	2,07
GEOREAL spol. s r.o.	9,3
AGROPROJEKT PSO s.r.o.	14,74
PAVEL DVORÁČEK HOCHTIEF CZ a. s. GEODETICKÁ KANCELÁŘ TÁBOR spol. s r.o. PAVEL DVORÁČEK "GEFOS" s.r.o. "Digital Mapping s.r.o." v likvidaci "GEFOS" s.r.o. JOSEF TŮMA JOSEF STANĚK	5,12
LANDINFO, spol. s r.o. "Digital Mapping s.r.o." v likvidaci LADISLAV POLAN LADISLAV POLAN GK Plavec - Michalec Geodetická kancelář s.r.o. LADISLAV POLAN "Digital Mapping s.r.o." v likvidaci LANDINFO, spol. s r.o. LANDINFO, spol. s r.o. LADISLAV POLAN "Digital Mapping s.r.o." v likvidaci	10
Geodetická kancelář Pelhřimov Ing.Čašek – 3e projektování Colas a.s. VLASTIMIL SUKDOLÁK	6,61
VLASTIMIL SUKDOLÁK VLASTIMIL SUKDOLÁK VLASTIMIL SUKDOLÁK VLASTIMIL SUKDOLÁK Geodetická kancelář Pelhřimov VLASTIMIL SUKDOLÁK Ing. Vlastimil Sukdolák - Geodetická kancelář	5,98
TRAVAL, s.r.o.	5,36
Ing. Krausová, Plzeň (represent.sdružení)	2,84
IVO ČEVORA	2,79
AGROPROJEKT PSO s.r.o.	11,46
HELENA KRAUSOVÁ	8,71
GEOREAL spol. s r.o. JAROMÍR BOČAN	6,59
Ministerstvo zemědělství	10,01

MIROSLAV CHARVÁT MIROSLAV CHARVÁT GEODETA - TC spol. s r.o. MIROSLAV CHARVÁT INGEOS spol. s r.o.	6,88
AGROLESPROJEKT TEPLICE společnost s ručením omezeným	4,43
HELENA KRAUSOVÁ neuveveno	2,85
Sweco Hydroprojekt a.s.	7,06
GEOCENTRUM, spol. s r.o. zeměměřická a projekční kancelář	2,66
GEOREAL spol. s r.o.	11,62
GEOKAM Přerov s.r.o.	13,49
AGROPROJEKT PSO s.r.o. GB-geodezie, spol. s r.o. ICOM stavební a.s. Jihlava	3,62
Geocart CZ a.s.	9,6
Ing. JINDŘICH JÍRA	4,41
PAVEL MERGL	5,6
GEFOS a.s.	6,62
GEOREAL spol. s r.o.	5,89
LANDINFO, spol. s r.o.	15,86
AGROPROJEKT PSO s.r.o.	5,91
AGRO - AQUA s.r.o.	10,66
GEOREAL spol. s r.o. Sdružení Bočan / Tomandlová K. Vary	5,77
Geocart CZ a.s.	9,59
GEOVAP, spol. s r.o.	8
GEO Hrubý spol. s r.o.	4,43
MILOSLAV BROM	6,12
GROMA PLAN s.r.o.	7,73
HNG - Czech s.r.o. ALENA PROKOPOVÁ VLADIMÍR REZEK, MILOSLAVA REZKOVÁ HELENA BERANOVÁ R O L A N A, spol. s r.o. AZIMUT CZ s.r.o.	9,83
GEOREAL spol. s r.o. Sdružení J.Bočan - Energoeco K.V./GS - g	6,07
Geospol, s.r.o. EVA TMĚJOVÁ	2,49

Výzkumný ústav meliorací a ochrany půdy,v. v. i. Výzkumný ústav meliorací a ochrany půdy,v. v. i. KAREL PAVLÍK	3,48
AGERIS s.r.o.	2,64
GEOREAL spol. s r.o.	12,06
GEOPROGRES, spol. s r.o.	6,07
ZPK Plzeň	4,59
AGROLESPROJEKT TEPLICE společnost s ručením omezeným	11,03
INGEOS spol. s r.o.	9,65
Třemšínská ekofarma, s.r.o.	5,62
Ing. JOSEF HONZ	3,3
FRANTIŠEK POLÁCH	16,21
GEPARD s.r.o.	9,47
GEOREAL spol. s r.o.	8,94
První zeměměřická a.s.	4,26
EKOS T, spol. s r.o.	3,96
GEOCENTRUM, spol. s r.o. zeměměřická a projekční kancelář	7,85
Výzkumný ústav meliorací a ochrany půdy,v. v. i.	3,71
AGROPLAN, spol. s r.o. PLANEX BRNO, spol. s r.o. v likvidaci	11,14
Ing. JINDŘICH JÍRA	3,59
ALINEX, s.r.o.	2,55
AGROPLAN, spol. s r.o.	14,87
GEFOS a.s.	4,97
Ministerstvo zemědělství VÁCLAV ŠKOPEK GEO Hrubý spol. s r.o.	1,47
Sdružení J.Bočan - Energoeco K.V. / GS-g GEOREAL spol. s r.o.	5,46
GEOCENTRUM, spol. s r.o. zeměměřická a projekční kancelář	7,85
Vodohospodářský rozvoj a výstavba a.s.	7,98
Vojenské lesy a statky ČR, s.p.	8,07
AGEO, spol. s r.o.	3,31

ALINEX, s.r.o. ALINEX, s.r.o., LIBUŠE PRAŽÁKOVÁ ALINEX, s.r.o., LIBUŠE PRAŽÁKOVÁ ALINEX, s.r.o., LIBUŠE PRAŽÁKOVÁ	4,6
Geoplan. Ing.Vladimír Dušek	7,06
GB-geodezie, spol. s r.o.	2,62
GEODETIKA s.r.o.	14,46
MIROSLAV CHARVÁT	10,41
VLADISLAV ČEŠKA	5,87
AGROREAL CZ s.r.o.	5,55
Báňské projekty Teplice a.s.	6,39
AGROPROJEKT PSO s.r.o.	11,58
PAVEL PŮŽA	17,5
GEO Hrubý spol. s r.o. Ministerstvo zemědělství GEO Hrubý spol. s r.o. VÁCLAV ŠKOPEK	6,66
GEOCENTRUM, spol. s r.o. zeměměřická a projekční kancelář	10,66
INGEOS spol. s r.o.	7,8
GROMA PLAN s.r.o.	4,42
TRAVAL, s.r.o. TRAVAL, s.r.o. AGROPOZ, v.o.s., AGROPOZ CB s.r.o.	2,98
TRAVAL, s.r.o. HRDLIČKA spol.s r.o.	1,95
GEODÉZIE ENGINEERING s.r.o.	11,97
GEODETICKÁ KANCELÁŘ, v.o.s. v likvidaci	4,6
IRENA SOKOLOVÁ	5,92
ROLLS ENGINEERING s.r.o.	17,71
Báňské projekty Teplice a.s.	4,39
GEODETICKÉ SDRUŽENÍ s.r.o.	3,88
AGROPROJEKT PSO s.r.o.	15,94

VLADIMÍR RACEK	14,3
GEOREAL spol. s r.o. JAROMÍR BOČAN	6,42
GEO Hrubý spol. s r.o.	5,29
TRAVAL, s.r.o.	6,82
AGROPROJEKT PSO s.r.o.	9,22
GEO Hrubý spol. s r.o.	5,44
GEOŠRAFO, s.r.o.	2,44
GEPARD s.r.o.	10,84
GEPARD s.r.o.	8,86
AZ GEON s.r.o.	7,86
AGEO, spol. s r.o.	3,21
GEODING s. r. o. geodézie Pardubice	5,02
Ministerstvo zemědělství	3,24
Kadlec K.K. Nusle, spol. s r.o.	3,55
IRENA SOKOLOVÁ Geodézie České Budějovice, s.r.o.	4,92
AGROPROJEKT PSO s.r.o.	4,96
AGROPROJEKT PSO s.r.o.	10,62
GB-geodezie, spol. s r.o.	14,75
GEODETICKÁ KANCELÁŘ JBS, s.r.o.	14,22
TRAVAL, s.r.o. TRAVAL, s.r.o.	3,11
AGROPROJEKT PSO s.r.o.	9,46
SELLA & AGRETA s.r.o. SELLA & AGRETA s.r.o.	16,55
Báňské projekty Teplice a.s.	8,51
GRID a spol., a.s.	6,18
AGROPROJEKT PSO s.r.o.	10,07
GEOREAL spol. s r.o.	5,21

PAVEL DVORÁČEK Geodézie České Budějovice, s.r.o. Ústav pro hospodářskou úpravu lesů PAVEL DVORÁČEK Geodetické služby Geo-Real Tábor s.r.o. GEODETIKÁ KANCELÁŘ TÁBOR spol. s r.o. JAN OUBRAM ZEPOR - "Zemědělské poradenství", družstvo Praha	7,17
HRDLÍČKA spol.s r.o. GEOPOZEM, v.o.s.	2,8
GB-geodezie, spol. s r.o. Ministerstvo zemědělství	6,26
O L G E O s. r. o. O L G E O s. r. o.	4,35
Ing. JOSEF HONZ	3,35
GEOCENTRUM, spol. s r.o. zeměměřická a projekční kancelář	6,29
EKOS T, spol. s r.o.	2,6
JV PROJEKT s.r.o.	4,39
GEOREAL spol. s r.o. Výzkumný ústav meliorací a ochrany půdy, v. v. i.	6,86
ZF PRAHA. spol. s r.o. ZF PRAHA. spol. s r.o.	5,56
GROMA PLAN s.r.o. GEOREAL spol. s r.o.	12,4
AGROPROJEKT PSO s.r.o.	12,32
AGROPROJEKT PSO s.r.o.	4,62
EKOS T, spol. s r.o.	2,75
Báňské projekty Teplice a.s.	10,18
O L G E O s. r. o.	5,45
JAN MATĚJKA	7,98
GEODETIKÉ SDRUŽENÍ s.r.o.	4,95
HELENA KRAUSOVÁ	5,91
EKOS T, spol. s r.o.	8,98
GEOREAL spol. s r.o.	8,1
AGROREAL CZ s.r.o. AGROREAL CZ s.r.o. AGROREAL CZ s.r.o.	3,82
JAN MATĚJKA	4,93
GEODETIKÉ SDRUŽENÍ s.r.o.	10,38
Agroprojekt AG s.r.o. Krajský pozemkový úřad Kraj Vysočina, pobočka Třebíč, EKOS T, spol. s r.o.	8,68
AGROPOZ, v.o.s.	5,4
PETR DRS	4,53

GEOREAL spol. s r.o.	6,08
Geodetická kancelář Pelhřimov Ing.Čašek – 3e projektování Ing.Čašek – 3e projektování Ing.Čašek – 3e projektování Ing.Jonešová Eva Ing.Jonešová Eva	4,04
AGROPROJEKT PSO s.r.o. GEOCENTRUM, spol. s r.o. zeměměřická a projekční kancelář	16,53
AGROPROJEKT PSO s.r.o.	5,32
Výzkumný ústav meliorací a ochrany půdy,v. v. i.	13,71
VLADIMÍR LEKEŠ PHSP s.r.o. PHSP s.r.o.	2,29
"Agroprojekce Litomyšl, spol. s r.o."	9,81
AGROPROJEKT PSO s.r.o.	17,87
AGROPROJEKT PSO s.r.o.	10,26
Třemšínská ekofarma, s.r.o.	2,17
INGEOS spol. s r.o. Ústav pro hospodářskou úpravu vojenských lesů a statků ČR Olomouc Výzkumný ústav meliorací a ochrany půdy,v. v. i. Ústav pro hospodářskou úpravu vojenských lesů a statků ČR Olomouc Ústav pro hospodářskou úpravu vojenských lesů a statků ČR Olomouc	10,11
IRENA SOKOLOVÁ	3,72
Kadlec K.K. Nusle, spol. s r.o.	10,29
GEOREAL spol. s r.o.	8,42
GEOREAL spol. s r.o.	
MIROSLAV CHARVÁT INGEOS spol. s r.o.	7,27
AGEO, spol. s r.o.	9,27
GB-geodezie, spol. s r.o.	5,21

GEO-CZ s.r.o. PAVEL DVORÁČEK PAVEL DVORÁČEK EKOS T, spol. s r.o. Geodetické služby Geo-Real Tábor s.r.o. GEODETICKÁ KANCELÁŘ TÁBOR spol. s r.o. Lesní a zahradní servis Marek Černý Wotan Forest, a.s. Wotan Forest, a.s. Wotan Forest, a.s. PAVEL DVORÁČEK	6,56
Ing.Honz a spol. City Plan Praha	5,33
AGROPROJEKT PSO s.r.o.	4,59
GEFOS a.s.	3,14
"Agroprojekce Litomyšl, spol. s r.o." JIRÍ MICHÁLEK	17,03
AGROPROJEKT PSO s.r.o.	11,22
Zeměměřičská pozemková kancelář /ZPK/ spol. s r.o.	10,43
GEOREAL spol. s r.o.	6,58
IRENA SOKOLOVÁ GK Plavec - Michalec Geodetická kancelář s.r.o.	3,42
GB-geodezie, spol. s r.o. Krajský pozemkový úřad Kraj Vysočina, pobočka Třebíč, EKOS T, spol. s r.o.	5,55
GEFOS a.s.	5,43
GEOREAL spol. s r.o. AREA G.K. spol. s r.o.	4,8
GEOŠRAFO, s.r.o.	2,38
GEODETICKÁ KANCELÁŘ, v.o.s. v likvidaci	3,15
GEPARD s.r.o. AGRO - AQUA s.r.o.	15,74
Geocart CZ a.s.	15,38
GEOREAL spol. s r.o. GEOREAL spol. s r.o.	5,48
MARTA ORSÁGOVÁ	18,82
GROMA PLAN s.r.o. GEOREAL spol. s r.o.	12,14
GEOREAL spol. s r.o. HELENA KRAUSOVÁ	7,83
"ORIS" spol. s r.o.	7,15
VLASTIMIL ŽDÁRSKÝ	7,79
Vodohospodářský rozvoj a výstavba a.s.	4,36
GEOCENTRUM, spol. s r.o. zeměměřičská a projekční kancelář GEOCENTRUM, spol. s r.o. zeměměřičská a projekční kancelář	15,06

GEODIS BRNO, spol. s r.o.	8,31
IRENA SOKOLOVÁ GK Plavec - Michalec Geodetická kancelář s.r.o.	6,9
Ing. JOSEF HONZ	6,05
Projekce Pelhřimov Ing.Jíra	3,66
Geodetické služby Geo-Real Tábor s.r.o. MILAN VAVŘÍN Geodetické služby Geo-Real Tábor s.r.o. GEFOS a.s. PAVEL DVOŘÁČEK	5,73
AGROPROJEKT PSO s.r.o.	11,89
VLADIMÍR DUŠEK	8,01
GEOREAL spol. s r.o.	7,22
PLANEX BRNO, spol. s r.o. v likvidaci	13,96
MONGEO.Dlouhá 159.261 01 Příbram II	3,4
PETR DRS AGROPOZ, v.o.s.	3,05
Ministerstvo zemědělství ZF PRAHA. spol. s r.o.	5,07
"ORIS" spol. s r.o.	17,13
JAN MATĚJKA	4,61
LÖW & spol., s.r.o.	5,93
JV PROJEKT s.r.o.	17,79
GAP Pardubice s.r.o.	11,65
PETR DRS	4,39
"Agroprojekce Litomyšl, spol. s r.o."	5,17
GEODETICKÉ SDRUŽENÍ s.r.o., Kpt. Olesinského 69, Příbram	10,6
GEOCENTRUM, spol. s r.o. zeměměřická a projekční kancelář	2,65
PETR DRS	2,86
GEODÉZIE ČS a.s.	13,95
Geoplán.s.r.o.Žerotínova 2. Břeclav	9,5
Agroprojekt PSO s.r.o. Brno	5,33
GROMA PLAN s.r.o.	2,22
GROMA PLAN s.r.o.	
VLADIMÍR RACEK	13,18
AGROPROJEKT PSO s.r.o.	2,26

Ing. JOSEF HONZ PETR HOŘEJŠ	3,2
ALINEX, s.r.o.	14,8
Ing. JINDŘICH JÍRA PAVEL DVOŘÁČEK	3,24
AGROPLAN, spol. s r.o.	8,88
GEODETICKÉ SDRUŽENÍ s.r.o.	4,19
LADISLAV POLAN Výzkumný ústav meliorací a ochrany půdy, v. v. i. LADISLAV POLAN PETR SKLENIČKA PETR SKLENIČKA Geodézie ČS a.s. atelier Most	11,52
AGROPROJEKT PSO s.r.o.	7,7
AGROPROJEKT PSO s.r.o. Krajský pozemkový úřad Kraj Vysočina, pobočka Třebíč, EKOS T, spol. s r.o.	5,2
ZF PRAHA. spol. s r.o. ZF PRAHA. spol. s r.o. GEOS, spol. s r.o. v likvidaci	8,23
GEODETIKA s.r.o.	18,41
	9,1
KAREL LYKO	8,19
"Agroprojekce Litomyšl, spol. s r.o."	5,99
AGEO, spol. s r.o.	3,16
AGRECO CZ, s.r.o.	6,23
AF-CITYPLAN s.r.o. AGROPOZ, v.o.s. AGROPOZ, v.o.s. PETR DRS	3,23
Ing. JINDŘICH JÍRA City Plan Praha	5,39
GB-geodezie, spol. s r.o. GB-geodezie, spol. s r.o. GB-geodezie, spol. s r.o. GB-geodezie, spol. s r.o. Lesprojekt Krnov s. r. o.	2,63
VLADIMÍR DUŠEK	11,86
EKOS T, spol. s r.o.	13,47
AREA G.K. spol. s r.o.	13,66

OLGEO s. r. o.	15,43
Ing. JOSEF HONZ	6,09
"ORIS" spol. s r.o.	10,36
AGROPROJEKT PSO s.r.o.	5,39
JAN MATĚJKA	6,3
1. Geodetická kancelář, s.r.o.	2,21
AREA G.K. spol. s r.o.	4,95
Lesprojekt východní Čechy s.r.o. Lesprojekt východní Čechy, s.r.o. Lesprojekt východní Čechy, s.r.o. Lesprojekt východní Čechy, s.r.o. Lesprojekt východní Čechy, s.r.o. Lesprojekt východní Čechy, s.r.o. Lesprojekt východní Čechy, s.r.o. Lesprojekt východní Čechy, s.r.o. Lesprojekt východní Čechy, s.r.o.	14,15
Geodetická kancelář Uherský Brod, Ing. Petr Čech, Ladislav	12,2
GEOREAL spol. s r.o.	11,4
AGROPOZ, v.o.s. PETR DRS	6,58
TOMÁŠ PURKRÁBEK VÁCLAV KELLNER	6,27
OLGEO s. r. o. AGERIS s.r.o. AGERIS s.r.o. AGERIS s.r.o.	9,49
HELENA KRAUSOVÁ	2,58
Silnice Jičín a.s. ZF PRAHA. spol. s r.o.	9,48
VÁCLAV KELLNER VÁCLAV KELLNER	2,08
AGROPROJEKT PSO s.r.o.	8,57
MIROSLAV ENGLER	3,13
GEOMIN s.r.o. AGROPROJEKT PSO s.r.o.	2,78
VĚRA ŠERKOVÁ	2,76

Ing. JOSEF HONZ	5,33
O L G E O s. r. o.	7,31
GEOREAL spol. s r.o.	5,88
AGERIS s.r.o.	9,61
Kadlec K. K. Nusle	4,35
PROJEKCE & AREA G.K.	3,37
GEOŠRAFO, s.r.o. Geopol, s.r.o. PETRA ČERVINKOVÁ	3,12
ZF PRAHA. spol. s r.o.	3,63
ATELIÉR KRAJINNÉ EKOLOGIE-AKE, s.r.o.	11,43
AGROPROJEKT PSO s.r.o. AGROPROJEKT PSO s.r.o.	10,47
VÁCLAV KELLNER	12,16
GEOREAL spol. s r.o. Vodohospodářský rozvoj a výstavba a.s.	5,54
GB-geodezie, spol. s r.o. Ministerstvo zemědělství	5,16
GB-geodezie, spol. s r.o.	13,05
AGROPROJEKT PSO s.r.o.	5,45
GB-geodezie, spol. s r.o.	4,65
IRENA SOKOLOVÁ GK Plavec - Michalec Geodetická kancelář s.r.o.	7,14
GEO Hrubý spol. s r.o.	3,48
JAROMÍR BOČAN	2,55
AGRECO CZ, s.r.o.	3,68
VLADIMÍR DUŠEK	17,93
AGROPROJEKT PSO s.r.o. Ekostavby Brno, a.s.	6,4
GEOREAL spol. s r.o.	4,94
GEOREAL spol. s r.o.	4,59
HELENA KRAUSOVÁ neuveďeno	3,03
GEOTAN s.r.o. Ing. JOSEF HONZ	6,62

GEODIS BRNO, spol. s r.o. GB-geodezie, spol. s r.o. GB-geodezie, spol. s r.o.	4,68
GEOCENTRUM, spol. s r.o. zeměměřická a projekční kancelář GEOCENTRUM, spol. s r.o. zeměměřická a projekční kancelář	5,84
Ministerstvo zemědělství Agroprojekt Brno s.r.o.	2,09
GEOREAL spol. s r.o.	6,63
Geocart CZ a.s.	9,7
"ORIS" spol. s r.o.	12,96
VLADIMÍR DUŠEK	16,56
GEOŠRAFO, s.r.o.	11,93
GEON, s.r.o. O L G E O s. r. o. TOMÁŠ HORKÝ	13
ENERGOECO Karlovy Vary s.r.o.	4,97
GEODETICKÉ SDRUŽENÍ s.r.o.	4,99
GAP Pardubice s.r.o.	9,91
AKE s.r.o. Liberec	9,12
GEOREAL spol. s r.o. JANA ČECHOVÁ EUROVIA CS, a.s. EUROVIA CS, a.s.	3,99
Ing. JOSEF HONZ Ing. JOSEF HONZ Ing. JOSEF HONZ Ing. JOSEF HONZ	4,2
LANDPRO s.r.o.	3,18
AGEO, spol. s r.o. Syrová Věra Syrová Věra Strabag a.s. Strabag a.s.	3,54
AGROPROJEKT PSO s.r.o. První zeměměřická a.s. První zeměměřická a.s. První zeměměřická a.s.	5,8
Geodetické služby Plzeň spol. s r.o.	3,5
AGROPLAN, spol. s r.o. AGROPLAN, spol. s r.o.	10,85
GEOŠRAFO, s.r.o. GEOŠRAFO, s.r.o.	1,89
1. Geodetická kancelář, s.r.o.	3,59

PETR SEDLÁČEK Geodetická kancelář GEO-CZ s.r.o. GEFOS a.s.	4,34
AGROPROJEKT PSO s.r.o.	8,11
AREA G.K. spol. s r.o.	5,64
HELENA KRAUSOVÁ	13,29
Ministerstvo zemědělství GB-geodezie, spol. s r.o.	16,2
TRAVAL, s.r.o.	6,31
Ing. JINDŘICH JÍRA	3,14
Ing. Helena Krausová, Částkova 24, Plzeň	4,78
AREA G.K. spol. s r.o.	4,79
AGERIS s.r.o.	12,42
GEOVAP PARDUBICE s. r. o.	8,24
allGEO-Ing. Lubor Pekarský s.r.o. GROMA PLAN s.r.o.	3,06
Agrostav projekce Litomyšl	2,22
AGERIS s.r.o.	4,2
EKOS T, spol. s r.o.	2,93
AREA G.K. spol. s r.o.	5,76
TRAVAL, s.r.o.	4,84
TRAVAL, s.r.o. VÁCLAV ŠKOPEK	5,27
GEFOS a.s. MILAN VAVŘÍN	6,06
GEO Hrubý spol. s r.o. GEOREAL spol. s r.o.	4,87
GEOREAL spol. s r.o.	7,06
TRAVAL, s.r.o.	3,03
PAVEL MERGL	5,75
AGROPROJEKT PSO s.r.o.	6,66
PETR DRS	2,7
PROGEKA, v.o.s.	8,34
AGROPROJEKT PSO s.r.o.	8,24
AGROPROJEKT PSO s.r.o. AGROPROJEKT PSO s.r.o.	7,44
VLADIMÍR BARTA	8,31
Pozemko-Projekt Alfons Stuchlík.Těšínská	7,39

GRID a spol., a.s. GRID a spol., a.s. GRID a spol., a.s. GRID a spol., a.s. GRID a spol., a.s. GRID a spol., a.s. GRID a spol., a.s. GRID a spol., a.s. GRID a spol., a.s. GRID a spol., a.s. GRID a spol., a.s.	14,13
Agroatelier spol. s r.o.	2,3
JV PROJEKT s.r.o.	4,13
TOMÁŠ PURKRÁBEK	12,2
ATELIÉR KRAJINNÉ EKOLOGIE-AKE, s.r.o.	5,86
GRID a spol., a.s.	4,69
"Agroprojekce Litomyšl, spol. s r.o."	8,52
GEOKAM Přerov s.r.o.	13,47
AGROPROJEKT PSO s.r.o.	5,8
AGROPROJEKT PSO s.r.o.	
EKOS T, spol. s r.o. Krajský pozemkový úřad Kraj Vysočina, pobočka Třebíč, EKOS T, spol. s r.o.	9,46
JAROMÍR BOČAN	2,86
TRAVAL, s.r.o.	3,49
Geodetické služby Plzeň spol. s r.o.	3,35
GEOREAL spol. s r.o.	3,12
GEOREAL spol. s r.o. GEO Hrubý spol. s r.o.	4,39
"ORIS" spol. s r.o.	10,25
"Digital Mapping s.r.o." v likvidaci "Digital Mapping s.r.o." v likvidaci Ministerstvo zemědělství	5,19
GAP s.r.o. Pardubice GAP Pardubice s.r.o.	2,22
GB-geodezie, spol. s r.o.	4,36
Ministerstvo zemědělství	14,89
EKOS T, spol. s r.o.	2,56
GEFOS a.s.	3,34
GB-geodezie, spol. s r.o.	6,57
GEPARD s.r.o.	11,09

GEOREAL spol. s r.o.	4,55
AGROPROJEKT PSO s.r.o.	11,03
GEPARD s.r.o.	16,64
Geodetická kancelář Pelhřimov	5,76
AGEO, spol. s r.o.	5,86
GEOREAL spol. s r.o.	4,23
GEODETICKÁ KANCELÁŘ, v.o.s. v likvidaci	2,52
"Agroprojekce Litomyšl, spol. s r.o." Geodetická kancelář s.r.o.	7,28
AGROPROJEKT PSO s.r.o.	5,68
PAVEL GALLO První Geodetická, spol. s r.o.	11,71
PAVEL MERGL	7,2
GS - geodetické služby s.r.o. JAROMÍR BOČAN	5,12
PAVEL DVOŘÁČEK IRENA SOKOLOVÁ MILAN VAVŘÍN PAVEL DVOŘÁČEK GEO-CZ s.r.o. PETR SEDLÁČEK GEODETICKÁ KANCELÁŘ TÁBOR spol. s r.o.	5,66
AREA G.K. spol. s r.o.	4,53
VLADIMÍR DUŠEK	14,3
AGERIS s.r.o. AGERIS s.r.o. GB-geodezie, spol. s r.o.	2,77
LANDINFO, spol. s r.o.	12,46
ZPK Ing. Plašil, Na dlouhých 82,Plzeň	5,12
GB-geodezie, spol. s r.o. GEODIS BRNO, spol. s r.o. GB-geodezie, spol. s r.o.	3,87
GEO Hrubý spol. s r.o.	7,13
HELENA KRAUSOVÁ	3,19
GEODÉZIE ČS a.s. Liberec	11,24
PETR DRS GK Plavec - Michalec Geodetická kancelář s.r.o.	5,1
DWK GEO spol. s r.o.	13,43
VLADIMÍR RACEK	7,74
JIŘÍ LIŠKA JIŘÍ LIŠKA	10,64
GS - geodetické služby s.r.o. KAREL NYKLES	2,56

Geodetické služby Plzeň spol. s r.o.	3,55
AGROREAL CZ s.r.o.	3,87
Ministerstvo zemědělství	1,62
AQUATEST a.s. GEOREAL spol. s r.o.	8,69
AGROPROJEKT PSO s.r.o. AGROPROJEKT PSO s.r.o. AGROPROJEKT PSO s.r.o. AGROPROJEKT PSO s.r.o. AGROPROJEKT PSO s.r.o. Katastrální úřad pro Vysočinu AGROPROJEKT PSO s.r.o.	2,86
AGROPLAN, spol. s r.o.	15,27
GEODES GROUP s.r.o.	15,13
ZDENĚK ŠLITR Kadlec K.K. Nusle, spol. s r.o.	5,34
AGROPROJEKT PSO s.r.o.	12,55
FRANTIŠEK HANOUSEK	4,25
GK Plavec - Michalec Geodetická kancelář s.r.o. Výzkumný ústav meliorací a ochrany půdy, v. v. i. IRENA SOKOLOVÁ Výzkumný ústav meliorací a ochrany půdy, v. v. i.	5,65
Ministerstvo zemědělství	7,86
MIROSLAV KODYTEK	6,81
EKOS T, spol. s r.o.	3,81
G - PLAN společnost s ručením omezeným v likvidaci	3,25
Kadlec K. K. Nusle	3,43
AGROPROJEKT PSO s.r.o.	12,32
"Agroprojekce Litomyšl, spol. s r.o."	2,59
O L G E O s. r. o.	11,37
GB-geodezie, spol. s r.o.	3,81
E.G.P. s.r.o. E.G.P. s.r.o. E.G.P. s.r.o.	4,33
GEOREAL spol. s r.o.	15,97
GEPARD s.r.o.	8,62

První zeměměřická a.s.	9,66
AGROPROJEKT PSO s.r.o.	10,43
GEOREAL spol. s r.o.	1,94
GEO Hrubý spol. s r.o.	7,68
PAVEL MERGL	7,31
AGERIS s.r.o.	15,82
1. Geodetická kancelář, s.r.o. PETR DRS	2,9
Vodohospodářský rozvoj a výstavba a.s.	2,88
AGROREAL CZ s.r.o.	5,09
GEPARD s.r.o. Sweco Hydroprojekt a.s.	14,18
GEOREAL spol. s r.o. JV PROJEKT s.r.o.	4,07
AGROPROJEKT PSO s.r.o.	2,36
VÁCLAV KELLNER	7,74
GEOCENTRUM, spol. s r.o. zeměměřická a projekční kancelář	15,63
AGROREAL CZ s.r.o.	6,54
Ing. JINDŘICH JÍRA	2,46
JITKA TOMANDLOVÁ JIRÍ LEITGEB	4,5
AGEO, spol. s r.o. SPH stavby s.r.o.	5,71
Geocart CZ a.s.	8,69
VLADIMÍR BÁRTA	8,27
JAROMÍR BOČAN	5,38
AREA G.K. spol. s r.o. STRABAG a.s.	3,94
GAP Pardubice s.r.o.	7,45
ANNA JANOUTOVÁ JOSEF HEJNÁK TOMÁŠ VRANA PAVEL MERGL GEOREAL spol. s r.o.	5,59
AGERIS s.r.o.	3
MIROSLAV ENGLER	2,13
AGROPOZ, v.o.s. AREA G.K. spol. s r.o.	2,6
ENERGOECO Karlovy Vary s.r.o. ARCH 93, společnost s ručením omezeným GS - geodetické služby s.r.o.	5,32

GEPARD s.r.o.	18,01
Vodohospodářský rozvoj a výstavba a.s.	4,9
GEODETICKÉ SDRUŽENÍ s.r.o.	
	2,64
AGERIS s.r.o.	3
EKOS T, spol. s r.o.	10,96
GEODING s. r. o. geodézie Pardubice JARMILA FOLTOVÁ ZDENKA FULÍNOVÁ ALOIS KOHOUT FRANTIŠEK NEUVIRT ZDEŇKA KUTĚJOVÁ VÁCLAV VESELÝ BOŽENA POSPÍŠILOVÁ ALEŠ KUBÁT GEODING, spol. s r.o. GEODING, spol. s r.o. GEODING, spol. s r.o. GEODING, spol. s r.o. GEODING, spol. s r.o. GEODING, spol. s r.o. GEODING, spol. s r.o.	5,11
GEOCENTRUM, spol. s r.o. zeměměřická a projekční kancelář AGROPROJEKT PSO s.r.o.	15,62
IRENA SOKOLOVÁ GK Plavec - Michalec Geodetická kancelář s.r.o.	2,55
GEODÉZIE ČS a.s.	10,26
Geodetické služby Plzeň spol. s r.o.	4,77
ALINEX, s.r.o.	5,86
LANDINFO, spol. s r.o.	
"ORIS" spol. s r.o.	8,51
AGERIS s.r.o.	3,4
LANDINFO, spol. s r.o.	13,66
GEOREAL spol. s r.o.	5,93

Ing. JOSEF HONZ	4,22
GEFOS a.s. GEFOS a.s. GEFOS a.s.	4,93
GEODIS BRNO, spol. s r.o.	7,63
AGROPROJEKT PSO s.r.o.	5,27
Geocart CZ a.s., Vinařská 3, Brno	9,29
GEFOS a.s. GEFOS a.s. AREA G.K. spol. s r.o.	2,9
GB-geodezie, spol. s r.o.	1,87
GEOPROGRES, spol. s r.o.	13,1
MONGEO. Dlouhá 159. Příbram II	3,93
E.G.P. s.r.o.	6,24
"Agroprojekce Litomyšl, spol. s r.o."	2,59
Vodohospodářské stavby, společnost s ručením omezeným GEOS, geodetické služby, s.r.o.	10,33
GEOREAL spol. s r.o.	2,28
Vodohospodářský rozvoj a výstavba a.s.	2,42
AGROPLAN, spol. s r.o.	11,64
Vodohospodářský rozvoj a výstavba a.s.	3,96
AREA G.K. spol. s r.o. AREA G.K. spol. s r.o. AREA G.K. spol. s r.o.	5,47
Atelier M Velké Poříčí	11,01
GB-geodezie, spol. s r.o.	5,75
VLADIMÍR DUŠEK "Agroprojekce Litomyšl, spol. s r.o."	16,24
O L G E O s. r. o.	8,57
EKOS T, spol. s r.o.	15,39

GRID a spol., a.s., Ing. Jindřich Jíra, projekce GRID a spol., a.s., Ing. Jindřich Jíra, projekce GRID a spol., a.s., Ing. Jindřich Jíra, projekce GRID a spol., a.s., Ing. Jindřich Jíra, projekce GRID a spol., a.s., Ing. Jindřich Jíra, projekce GRID a spol., a.s., Ing. JINDŘICH JÍRA GRID a spol., a.s.	3,29
AGROPROJEKT PSO s.r.o.	14,58
AGROPROJEKT PSO s.r.o.	4,29
PLANEX BRNO, spol. s r.o. v likvidaci	7,52
GEODETICKÉ SDRUŽENÍ s.r.o.	11,27
DWK GEO spol. s r.o. AGEO, spol. s r.o. DWK GEO spol. s r.o. DWK GEO spol. s r.o.	2,55
AGROPOZ, v.o.s.	3,79
GEO Hrubý spol. s r.o.	4,91
AGROPROJEKT PSO s.r.o.	4,81
AGROPOZ, v.o.s.	3,88
AGROPROJEKT PSO s.r.o.	9,43
"Agroprojekce Litomyšl, spol. s r.o."	13,86
GEODETIKA s.r.o.	2,89
GEFOS a.s.	5,15
Ministerstvo zemědělství GEO Hrubý spol. s r.o.	1,93
JAROMÍR BOČAN	2,43
GEODING s. r. o. geodézie Pardubice	4,96
VÁCLAV KELLNER	4,88
AGERIS s.r.o.	8,92
GEODETICKÁ KANCELÁŘ, v.o.s. v likvidaci	7,96
AGEO, spol. s r.o. EUROVIA CS, a.s. PROfi Jihlava spol. s r. o.	5,85
PLANEX BRNO, spol. s r.o. v likvidaci	12,34
JV PROJEKT s.r.o. GEOREAL spol. s r.o.	3,83
GEOREAL spol. s r.o.	4,83
GEODÉZIE ČS a.s.	10,16
GS - geodetické služby s.r.o. JAROMÍR BOČAN	3,18

"ORIS" spol. s r.o.	17,45
Ing. JOSEF HONZ	3,45
AQUATIS spol. s r.o. KARETA s.r.o. Hanousek s.r.o. JAROSLAV ZOUHAR	16,38
AGROPROJEKT PSO s.r.o.	5,69
GB-geodezie, spol. s r.o.	5,88
AGROPOZ, v.o.s.	4,44
První zeměměřická a.s.	11,59
IRENA SOKOLOVÁ	3,82
GEOCENTRUM, spol. s r.o. zeměměřická a projekční kancelář GEOCENTRUM, spol. s r.o. zeměměřická a projekční kancelář	13,54
AGRO - AQUA s.r.o.	11,06
ALINEX, s.r.o.	11,81
AGROPROJEKT PSO s.r.o.	4,58
PETR DRS	4,15
"ORIS" spol. s r.o.	3,59
GEPARD s.r.o.	12,15
"Agroprojekce Litomyšl, spol. s r.o."	10,1
Zemprojekt Plzeň. GSP Plzeň.	3,86
KAREL MADĚRA LIBUŠE PRAŽÁKOVÁ	10,67
AGROPROJEKT PSO s.r.o.	4,98
LIBUŠE PRAŽÁKOVÁ	9,82
Geodetická kancelář Uherský Brod	11,12
GEO Hrubý spol. s r.o.	8,57
GEO Hrubý spol. s r.o.	3,55
ALINEX, s.r.o.	10,47
GEOREAL spol. s r.o. City Plan Praha	4,83
GEOREAL spol. s r.o. STRABAG a.s. IVO TOMAN	3,47
GEOREAL spol. s r.o.	9,37
Lesprojekt východní Čechy, s.r.o.	7,37

GEO Hrubý spol. s r.o. GEO Hrubý spol. s r.o.	3,42
Poradenská a projekční kancelář, správce sdružení Ing. Karel Mruzek AGROPROJEKT PSO s.r.o.	4,79
AGEO, spol. s r.o.	4,29
E.G.P. s.r.o. E.G.P. s.r.o.	5,54
AGROPROJEKT PSO s.r.o.	11,98
GB-geodezie, spol. s r.o. GEONETT HRADEC KRÁLOVÉ spol. s r.o.	14,08
Geodetická kancelář Uherský Brod, Ing. Petr Čech, Ladislav	12,8
AGERIS s.r.o.	11,85
GEOS, geodetické služby, s.r.o.	12,23
JAROMÍR NOVOTNÝ AGROPROJEKT PSO s.r.o. JAROMÍR NOVOTNÝ JAROMÍR NOVOTNÝ	13,13
GEOREAL spol. s r.o.	5,58
GROMA PLAN s.r.o. GEOREAL spol. s r.o.	11,1
Lesprojekt východní Čechy, s.r.o. Lesprojekt východní Čechy, s.r.o. Lesprojekt východní Čechy, s.r.o. Lesprojekt východní Čechy, s.r.o. Lesprojekt východní Čechy, s.r.o. Lesprojekt východní Čechy, s.r.o., Pozemkový úřad Jičín Lesprojekt východní Čechy, s.r.o., Pozemkový úřad Jičín	14,74
Sweco Hydroprojekt a.s. Sweco Hydroprojekt a.s.	5,38
AGROPROJEKT PSO s.r.o. HELENA KRAUSOVÁ	9,06
AGROPROJEKT PSO s.r.o.	6,57
AGERIS s.r.o.	9,06
AGROPROJEKT PSO s.r.o.	11,45
GEODÉZIE ENGINEERING s.r.o.	12,29
Ministerstvo zemědělství	3,99
GEPARD s.r.o.	16,95
VÁCLAV ŠKOPEK JIRÍ HEYDA GEODETICKÉ SDRUŽENÍ s.r.o.	4,27
GEODETICKÉ SDRUŽENÍ s.r.o.	8,26
GEODING s. r. o. geodézie Pardubice	6,85
AGROPROJEKT PSO s.r.o.	8,1

JAN MATĚJKA	5,86
GEODETICKÁ KANCELÁŘ, v.o.s. v likvidaci	5
GEODETICKÉ SDRUŽENÍ s.r.o.	7,06
AGROPROJEKT PSO s.r.o.	9,36
GEOS, geodetické služby, s.r.o.	7,68
LANDINFO, spol. s r.o.	16,64
PÚP Uherský Brod	11,62
První zeměměřická a.s.	2,21
E.G.P. s.r.o.	4,88
IRENA SOKOLOVÁ	1,92
JOSEF ŠÍCO PAVEL PŮŽA	14,88
Geodetická kancelář Pelhřimov Profi Jihlava s.r.o. DŘEVOTVAR - ŘEMESLA a STAVBY, s.r.o.	5,6
ICOM stavební. a.s.. Jihlava	3,85
AGROPOZ, v.o.s.	2,15
HELENA KRAUSOVÁ	8,84
GEOREAL spol. s r.o.	9,08
JIRÍ OLŠAR	6,04
Geodézie Východní Čechy spol. s r.o.	10,88
Ing. Tmějová	7,09
GEODETIKA s.r.o.	7,94
	14,29
GEO Hrubý spol. s r.o.	3,46
GEOCENTRUM, spol. s r.o. zeměměřická a projekční kancelář	15,27
AGROPROJEKT PSO s.r.o.	10,95
Geocart CZ a.s.	14,91
EKOTOXA s.r.o.	12,21
Ing Půža.proj.kancelář Brno	14,8
INGEOS spol. s r.o. NDCON s.r.o.	5,41

Agroatelier spol. s r.o. GB-geodezie, spol. s r.o.	13,93
IRENA SOKOLOVÁ	5,98
JV PROJEKT s.r.o. GEOREAL spol. s r.o.	3,46
GEOREAL spol. s r.o.	7,37
AGROPROJEKT PSO s.r.o.	15,22
GEOCENTRUM, spol. s r.o. zeměměřická a projekční kancelář	18,78
GEOS Hradec Králové, spol. s r.o. Ing.Čašek – 3e projektování Ing.Čašek – 3e projektování I. Kamenická stavební s.r.o. Colas Jihlava a.s. JAROMÍR ČAŠEK Ing.Čašek – 3e projektování VLASTIMIL SUKDOLÁK	5,72
Lesprojekt východní Čechy, s.r.o. Lesprojekt východní Čechy, s.r.o. Lesprojekt východní Čechy, s.r.o. Lesprojekt východní Čechy, s.r.o.	16,14
AGROPROJEKT Praha s.r.o. AGROPROJEKT Praha s.r.o. AGROPROJEKT Praha s.r.o. GEPARD s.r.o. GEPARD s.r.o.	5,46
Geocart CZ a.s.	8,13
GEO Hrubý spol. s r.o.	6,53
AGROPROJEKT PSO s.r.o.	15,47
AGROPLAN, spol. s r.o.	16,8
EKOTOXA s.r.o.	7,2
GEO Hrubý spol. s r.o.	2,55
GEOCENTRUM, spol. s r.o. zeměměřická a projekční kancelář	8,18
Třemšínská ekofarma, s.r.o.	3,06
GEOREAL spol. s r.o.	10,71
AGROPROJEKT PSO s.r.o.	15,31
FRANTIŠEK HANOUSEK	17,16
HELENA KRAUSOVÁ	16,44
GEOREAL spol. s r.o.	5,16
LANDINFO, spol. s r.o.	14,9

GEOREAL spol. s r.o.	3,95
GEPARD s.r.o. COLAS CZ, a.s.	7,2
Geodetické služby Plzeň spol. s r.o.	3,81
allGEO-Ing. Lubor Pekarský s.r.o.	5,79
VÁCLAV KELLNER	13,84
HELENA KRAUSOVÁ	2,26
GEOS Hradec Králové, spol. s r.o. VLASTIMIL SUKDOLÁK Ing.Čašek- 3e projektování I.kamenická stavební s.r.o. Ing.Čašek- 3e projektování I.kamenická stavební s.r.o. M-SILNICE a.s., OZ VÝCHOD	2,72
GEOREAL spol. s r.o.	14,27
GEO Hrubý spol. s r.o.	5,35
INGEOS spol. s r.o.	13,14
Geodetické služby Plzeň spol. s r.o.	2,73
GAP Pardubice s.r.o., "Agroprojekce Litomyšl, spol. s r.o." "Agroprojekce Litomyšl, spol. s r.o.", GAP Pardubice s.r.o. GAP Pardubice s.r.o., "Agroprojekce Litomyšl, spol. s r.o."	10,53
AGROPROJEKT PSO s.r.o.	5,53
VÁCLAV ŠKOPEK TRAVAL, s.r.o.	2,14
AGRECO CZ, s.r.o.	1,94
AGRO - AQUA s.r.o.	8,65
"ORIS" spol. s r.o.	7,09
FRANTIŠEK KOKTÁN FRANTIŠEK KOKTÁN Ing. JOSEF HONZ	3,7
GEOREAL spol. s r.o.	3,45
1. Geodetická kancelář, s.r.o.	4,32
GK Plavec - Michalec Geodetická kancelář s.r.o.	4,63

IRENA SOKOLOVÁ	4,16
Mgr. VÁCLAV NOVÁK PAVEL DVOŘÁČEK Ing. Staněk, Tábor PAVEL DVOŘÁČEK PAVEL DVOŘÁČEK PAVEL DVOŘÁČEK PAVEL DVOŘÁČEK	6,93
EVA TMĚJOVÁ	12,04
GEODIS BRNO, spol. s r.o.	13,02
Sweco Hydroprojekt a.s.	11,4
GEPARD s.r.o.	16,32
"Jindřichohradecká projekční společnost, s.r.o."	5,67
Výzkumný ústav meliorací a ochrany půdy, v. v. i.	3,26
GEOMAPA RAKOVNÍK s.r.o. PETR SKLENIČKA	6,15
AGROPROJEKT PSO s.r.o.	5,27
GB-geodezie, spol. s r.o.	2,88
ICOM stavební. a.s.. Jihlava a GB- Geode	
Geocart CZ a.s.	6,67
GEODETICKÁ KANCELÁŘ, v.o.s. v likvidaci	6,29
Ing. Helena Krausová Ing. Helena Krausová	11,54
GAK ZEMĚMĚŘIČSKÉ PRÁCE, spol. s r. o. VÍT BERAN	3,61
ZF PRAHA. spol. s r.o. RADMIL DRAHOŇOVSKÝ STANISLAV ZEMAN	7,42
GEOMAPA RAKOVNÍK s.r.o.	5,92
PAVEL GALLO	12,93
1. Geodetická kancelář, s.r.o. HRDLIČKA spol.s r.o.	3,46
ALINEX, s.r.o.	12,13
LANDINFO, spol. s r.o.	13,9
INGEOS spol. s r.o.	10,09
GEODETICKÁ KANCELÁŘ, v.o.s. v likvidaci	2,2
GEODETICKÉ SDRUŽENÍ s.r.o. GEOREAL spol. s r.o.	3,78
Geocart CZ a.s.	5,32

AGROPROJEKT PSO s.r.o.	3,78
Geodetická kancelář Pelhřimov VLASTIMIL SUKDOLÁK VLASTIMIL SUKDOLÁK	3,4
GEODETICKÁ KANCELÁŘ, v.o.s. v likvidaci GEODETICKÁ KANCELÁŘ, v.o.s. v likvidaci	3,24
AGROPOZ, v.o.s. Projekce dopravní Filip s.r.o.	3,26
GB-geodezie, spol. s r.o. GEO-CZ s.r.o.	6,54
Ministerstvo zemědělství Geodézie České Budějovice, s.r.o.	5,9
HELENA KRAUSOVÁ	4,74
GEODETICKÁ KANCELÁŘ JBS, s.r.o.	18,32
Zemprojekt Plzeň. GEO Hrubý. Ing. Vondrá	6,39
GEOKAM Přerov s.r.o.	12,86
MOJMÍR FRČEK	4,61
Ministerstvo zemědělství GB-geodezie, spol. s r.o. GB-geodezie, spol. s r.o.	5,22
AGROPOZ, v.o.s.	4,95
GAP Pardubice s.r.o.	8,2
PLANEX BRNO, spol. s r.o. v likvidaci	14,18
AGERIS s.r.o. AGERIS s.r.o. AGERIS s.r.o. AGERIS s.r.o.	4,69
GEOPOZEM, v.o.s. AGROPOZ, v.o.s. AGROPOZ, v.o.s.	3,62
IVO ŠAFARÍK TRAVAL, s.r.o. IVO ŠAFARÍK	5,76
PLANEX BRNO, spol. s r.o. v likvidaci	9,89
GEODÉZIE ENGINEERING s.r.o.	9,53
GEOCENTRUM, spol. s r.o. zeměměřická a projekční kancelář	13,19
GEOREAL spol. s r.o. GEO Hrubý spol. s r.o. LUBOR PEKARSKÝ GEO Hrubý spol. s r.o. LUBOR PEKARSKÝ, GEO Hrubý spol. s r.o. LUBOR PEKARSKÝ Agentura Ekostar, s.r.o.	7,02

FRANTIŠEK VACULÍN	16,48
GEODIS BRNO, spol. s r.o.	8,51
Czech Open Solutions Center spol. s r.o. INGEOS spol. s r.o. MIROSLAV CHARVÁT Czech Open Solutions Center spol. s r.o. MIROSLAV CHARVÁT	7,2
"Agroprojekce Litomyšl, spol. s r.o."	8,44
HYDROREAL s.r.o. HYDROREAL s.r.o. HYDROREAL s.r.o. HYDROREAL s.r.o. HYDROREAL s.r.o. HYDROREAL s.r.o.	13,93
GEOS, geodetické služby, s.r.o.	9,27
Sdružení GRID + PROJEKCE	9,44
HELENA KRAUSOVÁ	7,77
AgroGeo s.r.o.	6,66
IRENA SOKOLOVÁ	4,5
AGROPLAN, spol. s r.o. VLADIMÍR DUŠEK	12,57

Korelace mezi cenou a indexem
Korelace mezi % simmons a % januzsewski
Korelace mezi % simmons a % scelení
Korelace mezi % scelení a % januzsewski

Průměr za všechny
Průměr Praha
Průměr jihočeský
České Budějovice
Český Krumlov
Jindřichův Hradec
Písek
Prachatice
Strakonice
Tábor
Průměr jihomoravský
Blansko
Brno - město
Brno - venkov
Břeclav
Hodonín
Vyškov

Znojmo
Průměr karlovarský
Cheb
Karlovy Vary
Sokolov
Průměr královéhradecký
Hradec Králové
Jičín
Náchod
Rychnov nad Kněžnou
Trutnov
Průměr liberecký
Česká Lípa
Jablonec nad Nisou
Liberec
Semily
Průměr moravskoslezský
Bruntál
Frýdek - Místek
Kavíná
Nový Jičín
Opava
Ostrava - město
Průměr olomoucký
Jeseník
Olomouc
Prostějov
Přerov
Šumperk
Průměr pardubický
Chrudim
Pardubice
Svitavy
Ústí nad Orlicí
Průměr plzeňský
Domažlice
Klatovy
Plzeň - jih
Plzeň - město
Plzeň - sever
Rokycany
Tachov
Průměr střeďočeký
Benešov
Beroun
Kladno
Kolín
Kutná Hora
Mělník
Mladá Boleslav
Nymburk
Praha - východ
Praha - západ
Příbram

Rakovník
Průměr ústecký
Děčín
Chomutov
Litoměřice
Louny
Most
Teplice
Ústí nad Labem
Průměr Vysočina
Havlíčkův Brod
Jihlava
Pelhřimov
Třebíč
Žďár nad Sázavou
Průměr zlínský
Kroměříž
Uherské Hradiště
Vsetín
Zlín

parcels průměr před [ha]	parcels průměr po [ha]	Simmons před KoPÚ	Simmons po KoPÚ	% scelení Simmons
0,408839779	0,578125	0,5524861878	0,78125	41,40625
0,0817753623	0,0707523511	0,3623188406	0,3134796238	-13,4796238245
0,4258188825	0,8532818533	0,1926782274	0,3861003861	100,3861003861
0,7924528302	1,0808823529	0,269541779	0,3676470588	36,3970588235
0,2078614458	0,7468614719	0,0602409639	0,2164502165	259,3073593074
0,924025974	1,0336561743	0,2164502165	0,2421307506	11,8644067797
0,5152866242	1,230418251	0,1592356688	0,3802281369	138,783269962
0,2055418719	0,9204044118	0,0410509031	0,1838235294	347,7941176471
0,3145707071	0,4194276094	0,2525252525	0,3367003367	33,3333333333
0,1884753363	0,3067883212	0,4484304933	0,7299270073	62,7737226277
1,1012898752	2,0570725389	0,1386962552	0,2590673575	86,7875647668
0,2412825651	0,5490196078	0,0200400802	0,0455996352	127,5421796626
0,3841176471	0,7032307692	0,4201680672	0,7692307692	83,0769230769
0,281499472	0,4620103986	0,0527983105	0,0866551127	64,1247833622
1,9979591837	2,67	0,1700680272	0,2272727273	33,6363636364
0,8476039933	1,0815498938	0,1663893511	0,2123142251	27,6008492569
0,8122529644	1,132231405	0,0988142292	0,1377410468	39,3939393939
0,3538961039	0,5495798319	0,1082251082	0,1680672269	55,2941176471
0,5032238806	0,5999288256	0,2985074627	0,3558718861	19,2170818505
0,6850963597	1,2848995984	0,0535331906	0,1004016064	87,5502008032
0,7777184466	1,0204458599	0,2427184466	0,3184713376	31,2101910828
0,4012096774	0,8450106157	0,1008064516	0,2123142251	110,6157112527
0,4567567568	0,6282527881	0,2702702703	0,3717472119	37,5464684015
0,8474653887	1,6788396624	0,1064962726	0,2109704641	98,1012658228
0,1980652963	0,5024539877	0,0604594921	0,1533742331	153,6809815951
0,2340425532	0,4857142857	0,1251564456	0,2597402597	107,5324675325
0,4465262515	0,8172178771	0,0610500611	0,1117318436	83,0167597765

0,4198826041	0,5302291105	0,1067235859	0,1347708895	26,2803234501
0,8706976744	1,9063136456	0,0930232558	0,2036659878	118,9409368635
0,3708125819	0,5239444444	0,131061599	0,1851851852	41,2962962963
0,5700564972	0,8270491803	0,2824858757	0,4098360656	45,0819672131
0,4006069803	1,427027027	0,1517450683	0,5405405405	256,2162162162
0,9031007752	1,9203296703	0,1291989664	0,2747252747	112,6373626374
0,2749684343	0,9267021277	0,0631313131	0,2127659574	237,0212765957
0,5896907216	0,9862068966	0,3436426117	0,5747126437	67,2413793103
0,3402597403	1,0650406504	0,1298701299	0,406504065	213,0081300813
0,1923846413	1,220491453	0,0336813742	0,2136752137	534,4017094017
0,4911728395	0,9067806268	0,1543209877	0,2849002849	84,6153846154
0,5136058872	1,0434219269	0,0817661488	0,1661129568	103,1561461794
0,313253012	0,4416376307	0,030892802	0,043554007	40,9843205575
0,8023573826	0,9809333333	0,0838926174	0,1025641026	22,2564102564
0,3755656109	1,2528301887	0,1131221719	0,3773584906	233,5849056604
0,4554347826	0,5873831776	0,0724637681	0,0934579439	28,9719626168
1,0233918129	0,935828877	0,5847953216	0,5347593583	-8,5561497326
0,4920273349	1,4210526316	0,2277904328	0,6578947368	188,8157894737
0,6317991632	1,4876847291	0,2092050209	0,4926108374	135,4679802956
0,3233548387	0,435826087	0,6451612903	0,8695652174	34,7826086957
0,8111641221	1,3890522876	0,1908396947	0,3267973856	71,2418300654

0,2332245194	0,8128950695	0,0362713094	0,1264222503	248,5461441214
0,5989304813	0,6829268293	0,1336898396	0,1524390244	14,0243902439
0,294246816	0,5625524769	0,0439174352	0,0839630563	91,1838790932
0,274691358	0,4599483204	0,1543209877	0,2583979328	67,4418604651
0,3546611177	1,4271291866	0,1189060642	0,4784688995	302,3923444976
0,422907489	0,64	0,1468428781	0,2222222222	51,3333333333
0,2974054855	0,4839565742	0,0741289844	0,1206272618	62,7261761158
0,2915690867	1,0921052632	0,0585480094	0,2192982456	274,5614035088
0,429316129	0,8056174334	0,1290322581	0,2421307506	87,6513317191
0,2787043189	0,496978673	0,0664451827	0,1184834123	78,317535545
0,2935215346	1,0201257862	0,0361925443	0,1257861635	247,5471698113
0,2982541222	0,5012224939	0,0484966052	0,0814995925	68,0521597392
0,2543552311	0,5537076271	0,0486618005	0,1059322034	117,6906779661
0,3957860616	0,8479166667	0,0810372771	0,1736111111	114,2361111111
0,8482748538	1,5031606218	0,2923976608	0,518134715	77,2020725389
0,33918582	1,2748023426	0,0389559797	0,1464128843	275,8418740849
0,6566347469	1,3953488372	0,1367989056	0,2906976744	112,5
0,2613803231	0,4797843666	0,1468428781	0,269541779	83,5579514825
0,3219586207	0,5887011349	0,0689655172	0,1261034048	82,8499369483
0,244405441	0,6034669556	0,0438788943	0,1083423619	146,9122426869
0,2112068966	0,8340425532	0,1077586207	0,4255319149	294,8936170213
0,3780487805	0,6540084388	0,243902439	0,4219409283	72,9957805907

1,4235055724	1,6548881037	0,1013171226	0,1177856302	16,2544169611
0,3989820359	0,8709803922	0,2994011976	0,6535947712	118,3006535948
0,5566037736	0,6185483871	0,0725689405	0,0806451613	11,1290322581
0,410906298	0,7664756447	0,0768049155	0,1432664756	86,5329512894
0,5512465374	1,0473684211	0,2770083102	0,5263157895	90
0,1988606939	1,1195335277	0,051786639	0,2915451895	462,9737609329
0,3975903614	0,7252747253	0,3012048193	0,5494505495	82,4175824176
0,5072927073	0,6155151515	0,04995005	0,0606060606	21,3333333333
0,3662900188	0,9873096447	0,0941619586	0,2538071066	169,5431472081
0,4354243542	0,9315789474	0,12300123	0,2631578947	113,9473684211
0,5217391304	1,0627306273	0,1811594203	0,36900369	103,6900369004
0,2641726619	0,384744342	0,0287769784	0,0419111484	45,64124057
0,2959896324	0,5363706234	0,0471253534	0,0853970965	81,2126387703
0,1871666667	0,406884058	0,0333333333	0,0724637681	117,3913043478
0,4328616352	0,7058974359	0,3144654088	0,5128205128	63,0769230769
0,5366795367	0,6017316017	0,3861003861	0,4329004329	12,1212121212
0,2998296422	0,6901960784	0,1703577513	0,3921568627	130,1960784314
0,1769074949	0,5861297539	0,0675219446	0,2237136465	231,3199105145
0,4272864322	0,734600432	0,1256281407	0,2159827214	71,9222462203
0,6563674322	1,2677419355	0,2087682672	0,4032258065	93,1451612903
0,2479079498	0,8494623656	0,1046025105	0,3584229391	242,6523297491
0,4895833333	0,785202864	0,1488095238	0,2386634845	60,3818615752
0,2924630178	0,8053156823	0,073964497	0,2036659878	175,3564154786
0,6565967941	1,5895522388	0,0616522811	0,1492537313	142,0895522388

0,747983871	1,1777777778	0,2016129032	0,3174603175	57,4603174603
0,3020935673	0,6091745283	0,1169590643	0,2358490566	101,6509433962
0,2765091864	0,4671840355	0,0656167979	0,110864745	68,9578713969
0,4333700441	0,8055271238	0,0550660793	0,1023541453	85,8751279427
0,4855643045	0,7740585774	0,2624671916	0,4184100418	59,4142259414
0,4220665499	0,7650793651	0,1751313485	0,3174603175	81,2698412698
0,8631465517	1,5	0,1077586207	0,1872659176	73,7827715356
0,6107006369	0,743255814	0,127388535	0,1550387597	21,7054263566
0,2605555556	0,5814577657	0,0610500611	0,136239782	123,1607629428
0,3875379939	0,9205776173	0,1519756839	0,3610108303	137,5451263538
0,3010374332	0,4951099384	0,0534759358	0,0879507476	64,4678979771
0,227056962	0,3947730399	0,0791139241	0,1375515818	73,8651994498
0,7533039648	1,7272727273	0,1468428781	0,3367003367	129,2929292929
0,2722993827	0,9983026874	0,0385802469	0,1414427157	266,6195190948
0,4437643678	0,6743668122	0,2873563218	0,4366812227	51,9650655022
0,4795849546	1,3544322344	0,1297016861	0,3663003663	182,4175824176
0,7989552239	1,0663346614	0,2985074627	0,3984063745	33,4661354582
0,4842592593	0,7284122563	0,0925925926	0,139275766	50,4178272981
0,7594501718	0,9650655022	0,3436426117	0,4366812227	27,0742358079
0,7946543779	2,2689473684	0,4608294931	1,3157894737	185,5263157895
0,7001824401	0,9936245955	0,1140250855	0,1618122977	41,9093851133
0,4992783505	0,6879261364	0,206185567	0,2840909091	37,7840909091
0,6140888208	0,7909270217	0,1531393568	0,1972386588	28,7968441815
0,9443668122	1,1442328042	0,2183406114	0,2645502646	21,164021164
0,3455797933	0,4886363636	0,1148105626	0,1623376623	41,3961038961
0,6086486486	0,912972973	0,4504504505	0,6756756757	50
0,5721925134	1,0388349515	0,5347593583	0,9708737864	81,5533980583
0,2685851319	0,7044025157	0,2398081535	0,6289308176	162,2641509434
0,5641282565	0,7536813922	0,1002004008	0,1338688086	33,6010709505

0,3883105023	0,7547928994	0,1522070015	0,2958579882	94,3786982249
0,5454545455	1,2702312139	0,0310269935	0,0722543353	132,8757225434
0,3393934426	0,64696875	0,1639344262	0,3125	90,625
0,1988817891	0,512345679	0,0798722045	0,2057613169	157,6131687243
0,4043817787	0,6450519031	0,2169197397	0,3460207612	59,5155709343
0,6891960508	1,0013114754	0,1410437236	0,2049180328	45,2868852459
0,4372294372	0,9395348837	0,2164502165	0,4651162791	114,8837209302
0,8092307692	0,9006849315	0,3076923077	0,3424657534	11,301369863
0,3764705882	0,6253435115	0,0919117647	0,1526717557	66,106870229
0,268442623	0,598173516	0,2049180328	0,4566210046	122,8310502283
0,985915493	1,0294117647	0,7042253521	0,7352941176	4,4117647059
0,79140625	0,8441666667	0,390625	0,4166666667	6,6666666667
0,2497047244	0,7461764706	0,0984251969	0,2941176471	198,8235294118
0,6407407407	0,8522167488	0,3703703704	0,4926108374	33,0049261084
0,3027704485	0,4375595806	0,0659630607	0,0953288847	44,5185891325
0,199372549	0,2990588235	0,3921568627	0,5882352941	50
1,5828220859	2,4339622642	0,3067484663	0,4716981132	53,7735849057
0,6871121718	1,3027149321	0,2386634845	0,4524886878	89,592760181
0,6216768916	1,7708737864	0,0681663258	0,1941747573	184,854368932
0,1746269279	0,414371909	0,041684035	0,0989119683	137,2898120673
0,4393700787	0,8829113924	0,157480315	0,3164556962	100,9493670886
1,6549308756	2,87296	0,4608294931	0,8	73,6

0,2844579781	0,5271783296	0,1218026797	0,2257336343	85,3273137698
--------------	--------------	--------------	--------------	---------------

0,2870759289	0,4738666667	0,0807754443	0,1333333333	65,0666666667
--------------	--------------	--------------	--------------	---------------

0,6515798463	1,2737896494	0,0853970965	0,1669449082	95,4924874791
--------------	--------------	--------------	--------------	---------------

0,8825396825	1,2355555556	0,3174603175	0,4444444444	40
--------------	--------------	--------------	--------------	----

0,1962843296	0,191867351	0,0403877221	0,0394788788	-2,2502960916
--------------	-------------	--------------	--------------	---------------

0,334965035	1,1139534884	0,034965035	0,1162790698	232,5581395349
-------------	--------------	-------------	--------------	----------------

0,5114345114	0,7735849057	0,2079002079	0,3144654088	51,2578616352
--------------	--------------	--------------	--------------	---------------

0,3787023977	0,7140957447	0,0705218618	0,1329787234	88,5638297872
--------------	--------------	--------------	--------------	---------------

0,6915602837	1,0570189702	0,1773049645	0,27100271	52,8455284553
--------------	--------------	--------------	------------	---------------

0,8741721854	1,1092436975	0,3311258278	0,4201680672	26,8907563025
--------------	--------------	--------------	--------------	---------------

0,3739837398	1,4680851064	0,0903342367	0,3546099291	292,5531914894
--------------	--------------	--------------	--------------	----------------

1,4976744186	3,0961538462	0,4651162791	0,9615384615	106,7307692308
--------------	--------------	--------------	--------------	----------------

0,3196393147	0,6964243615	0,0450856628	0,0982318271	117,8781925344
0,7586928105	1,1844897959	0,6535947712	1,0204081633	56,1224489796
0,1727410782	0,2966101695	0,0379650721	0,0651890482	71,7079530639
0,4653179191	0,5176848875	0,1445086705	0,1607717042	11,2540192926
0,6737588652	1,130952381	0,2364066194	0,3968253968	67,8571428571
0,902027027	1,3088235294	0,3378378378	0,4901960784	45,0980392157
0,5394874185	0,7677320955	0,0931966449	0,1326259947	42,3076923077

0,8729927007	0,9387755102	0,1459854015	0,1569858713	7,535321821
1,2682926829	1,0721649485	1,2195121951	1,0309278351	-15,4639175258
0,2683060109	0,4588785047	0,1092896175	0,1869158879	71,0280373832
0,5014245014	0,7183673469	0,2849002849	0,4081632653	43,2653061224
1,3208791209	2,0759930915	0,1098901099	0,1727115717	57,1675302245
0,2140402553	0,7278797997	0,0490918017	0,1669449082	240,0667779633
0,4461247637	0,8	0,1890359168	0,3389830508	79,3220338983

0,4633027523 0,299408284	0,6412698413 0,6657894737	0,1146788991 0,1183431953	0,1587301587 0,2631578947	38,4126984127 122,3684210526
0,6428571429	1,6385224274	0,1035196687	0,2638522427	154,8812664908
0,2307145587	0,3757187306	0,0382116928	0,0622277536	62,8500311139
0,7315731573	1,6666666667	0,1100110011	0,2506265664	127,8195488722
1,8240740741	1,2847826087	1,2345679012	0,8695652174	-29,5652173913
0,7303822938	1,4235294118	0,2012072435	0,3921568627	94,9019607843
0,4026556017	0,9752763819	0,2074688797	0,5025125628	142,2110552764
0,4689138577	0,375524895	0,074906367	0,0599880024	-19,9160167966
0,4510580205 0,4966517857	0,6955789474 1,2879884226	0,1706484642 0,0558035714	0,2631578947 0,1447178003	54,2105263158 159,3342981187
0,2 0,6642201835	0,8558951965 1,7615571776	0,1020408163 0,0917431193	0,4366812227 0,2433090024	327,9475982533 165,2068126521
0,2709401709	0,5188216039	0,0854700855	0,1636661211	91,4893617021
0,3673239437 0,358238342	0,8316326531 0,7725139665	0,0563380282 0,2590673575	0,1275510204 0,5586592179	126,4030612245 115,6424581006
0,2058823529	0,8949771689	0,1050420168	0,4566210046	334,703196347
0,3062130178 2,0765454545	0,2839506173 2,7856097561	0,1479289941 1,8181818182	0,1371742112 2,4390243902	-7,2702331962 34,1463414634
0,1415973378 1,690472973	0,1495606327 1,8129710145	0,1663893511 0,6756756757	0,1757469244 0,7246376812	5,6239015817 7,2463768116
0,5890410959 1,2874074074	0,9828571429 2,5188405797	0,3424657534 0,7407407407	0,5714285714 1,4492753623	66,8571428571 95,652173913
0,1216545012 1,2031746032 0,3971223022	0,244977952 1,2508250825 0,6133333333	0,0243309002 0,3174603175 0,2398081535	0,0489955904 0,3300330033 0,3703703704	101,3718765311 3,9603960396 54,4444444444
0,6766256591 0,419047619	0,9577114428 1,1827956989	0,1757469244 0,0952380952	0,2487562189 0,2688172043	41,5422885572 182,2580645161

0,3070071259	0,5144278607	0,0593824228	0,0995024876	67,5621890547
0,1407799075	0,4243027888	0,0330469266	0,0996015936	201,3944223108
0,7563253012	1,0044	0,3012048193	0,4	32,8
0,5135658915	1,2211981567	0,1937984496	0,4608294931	137,7880184332
0,8642857143	1,0283286119	0,2380952381	0,283286119	18,9801699717
0,3290355854	0,5528596187	0,0515729758	0,0866551127	68,0242634315
1,546031746	2,5233160622	0,3174603175	0,518134715	63,2124352332
0,2649869679	0,7760814249	0,0868809731	0,2544529262	192,8753180662
0,5272727273	0,8576709797	0,1136363636	0,1848428835	62,6617375231
0,2735850556	0,4916714286	0,079491256	0,1428571429	79,7142857143
0,404464872	0,6921348315	0,0656598818	0,1123595506	71,1235955056
0,2700144092	0,7348627451	0,144092219	0,3921568627	172,1568627451
0,2463533225	0,3541747573	0,0270124257	0,0388349515	43,7669902913
0,2348850575	0,7233628319	0,2873563218	0,8849557522	207,9646017699
0,4506828528	0,7037914692	0,1517450683	0,2369668246	56,1611374408
0,5396825397	0,6296296296	0,0992063492	0,1157407407	16,6666666667
0,219198869	0,7675577558	0,0942507069	0,3300330033	250,1650165017
0,40859375	0,7672371638	0,1302083333	0,2444987775	87,7750611247
0,2575	0,5674931129	0,125	0,2754820937	120,3856749311
0,6788856305	0,8238434164	0,293255132	0,3558718861	21,3523131673
0,5688230994	1,9502506266	0,0365497076	0,1253132832	242,8571428571
0,2361111111	0,4797178131	0,0868055556	0,176366843	103,1746031746
0,3688772598	0,5452742616	0,0951474786	0,1406469761	47,8199718706
2,0652446675	3,3660531697	0,1254705144	0,2044989775	62,9856850716
0,3558528428	0,6024915062	0,0668896321	0,1132502831	69,3091732729
0,5421383648	0,9472527473	0,6289308176	1,0989010989	74,7252747253
0,3388324873	0,6282352941	0,1269035533	0,2352941176	85,4117647059
0,4764835165	0,7554006969	0,2197802198	0,3484320557	58,5365853659

0,2399781977 1,1477987421	0,3799884925 2,2392638037	0,0726744186 0,3144654088	0,1150747986 0,6134969325	58,3429228999 95,0920245399
0,7356807512 0,7233333333	1,3745614035 0,775	0,4694835681 3,3333333333	0,8771929825 3,5714285714	86,8421052632 7,1428571429
0,2275132275	0,3173431734	0,2645502646	0,36900369	39,4833948339
0,4020737327	1,0607902736	0,1152073733	0,3039513678	163,829787234
0,6772597474	0,8029231771	0,0549148819	0,0651041667	18,5546875
0,3554749568	0,619939759	0,0431778929	0,0753012048	74,3975903614
0,2374031008 0,5442176871	0,5903614458 1,0714285714	0,0968992248 0,2267573696	0,2409638554 0,4464285714	148,6746987952 96,875
0,2833876221	0,5312977099	0,0407166124	0,0763358779	87,4809160305
0,3015521064	0,3798882682	0,22172949	0,2793296089	25,9776536313
0,5452830189	1,1333333333	0,1886792453	0,3921568627	107,8431372549
0,9697841727 0,2432572432 0,5281563126 0,5346897547 0,2724384432 0,2281127451	1,5933806147 0,4720102215 1,0117082534 0,9357070707 0,765625 1,2577027027	0,1438848921 0,0877963126 0,1002004008 0,1443001443 0,0794281176 0,1225490196	0,2364066194 0,1703577513 0,1919385797 0,2525252525 0,2232142857 0,6756756757	64,3026004728 94,0374787053 91,5547024952 75 181,0267857143 451,3513513514
0,3264724099	0,4198515568	0,0281531532	0,0362056481	28,6024619841
0,7172707889	1,3192156863	0,2132196162	0,3921568627	83,9215686275

0,288372093 0,160669746	0,5838041431 0,4035382831	0,0930232558 0,0461893764	0,1883239171 0,1160092807	102,4482109228 151,1600928074
0,1666666667	0,3719008264	0,1234567901	0,2754820937	123,1404958678
0,1600609756 0,3904688701	0,2685421995 0,7900466563	0,1524390244 0,0768639508	0,2557544757 0,1555209953	67,7749360614 102,33281493
0,8293838863 0,6460648148	1,2027491409 0,9657439446	0,2369668246 0,2314814815	0,3436426117 0,3460207612	45,0171821306 49,4809688581
0,4194416244	0,9020742358	0,0507614213	0,1091703057	115,0655021834
0,3109540636 0,6014263074	0,4170616114 1,2222222222	0,3533568905 0,0792393027	0,4739336493 0,1610305958	34,1232227488 103,2206119163
0,26625387	0,70781893	0,1547987616	0,4115226337	165,8436213992
0,2688888889 0,3165689468 0,1730959446 2,2139534884	0,5198711063 0,6828103044 0,5 1,5866666667	0,0555555556 0,0542888165 0,0989119683 1,1627906977	0,1074113856 0,1170960187 0,2857142857 0,8333333333	93,3404940924 115,6908665105 188,8571428571 -28,3333333333
0,2806652807	0,5763073639	0,051975052	0,1067235859	105,3361792956
0,382559775 2,3181818182	0,6210045662 3,7777777778	0,070323488 2,2727272727	0,1141552511 3,7037037037	62,3287671233 62,962962963
0,1835849057 0,6048714479	0,2644021739 0,8039568345	0,0188679245 0,1353179973	0,027173913 0,1798561151	44,0217391304 32,9136690647
0,6326234269	1,4038668099	0,0484027106	0,1074113856	121,9119226638
0,7464705882	0,99140625	0,2352941176	0,3125	32,8125
0,7971428571	0,9632142857	0,4926108374	0,5952380952	20,8333333333
0,4323287671	0,4493166287	0,0547945205	0,0569476082	3,9293849658
0,5830882353	0,9478087649	0,2450980392	0,3984063745	62,5498007968
1,5489932886	1,4425	0,6711409396	0,625	-6,875
0,2292481203	0,4176712329	0,1503759398	0,2739726027	82,1917808219

0,2657200811	0,421221865	0,2028397566	0,3215434084	58,5209003215
0,4351145038	0,8005617978	0,0763358779	0,1404494382	83,9887640449
0,2084739408	0,6682692308	0,0374953131	0,1201923077	220,5528846154
0,4545454545	0,6150793651	0,293255132	0,3968253968	35,3174603175
0,2601902174	0,5615835777	0,0679347826	0,146627566	115,8357771261
0,3805586592	0,7195774648	0,1862197393	0,3521126761	89,0845070423
0,228439763	0,8943298969	0,0658327847	0,2577319588	291,4948453608
0,3604220779	0,7400666667	0,3246753247	0,6666666667	105,3333333333
0,8634715026	1,0161585366	0,2590673575	0,3048780488	17,6829268293
0,3432171979	0,6558073654	0,0741289844	0,1416430595	91,0764872521
0,5393162393	0,7556886228	0,4273504274	0,5988023952	40,119760479
0,5203252033	0,7111111111	0,2032520325	0,2777777778	36,6666666667
2021,6238390093	4827,9815157117	0,0773993808	0,1848428835	138,8170055453
0,7004830918	1,218487395	0,1610305958	0,2801120448	73,9495798319
0,4093709884	1,1072916667	0,1283697047	0,3472222222	170,4861111111
0,2439376907	0,3236046016	0,0160590975	0,0213037921	32,658713251
0,2914772727	0,892173913	0,2840909091	0,8695652174	206,0869565217
0,0872982158	0,0872056015	0,0212404418	0,0212179079	-0,1060895396
0,8017167382	1,3526430123	0,0429184549	0,0724112962	68,7183200579
0,2430939227	0,7956600362	0,0552486188	0,1808318264	227,3056057866
0,3177710843	0,5108958838	0,1506024096	0,2421307506	60,7748184019
0,3098125689	0,77303989	0,0551267916	0,1375515818	149,5185694635
0,5461254613	1,3214285714	0,36900369	0,8928571429	141,9642857143
0,3295342151	1,1840082645	0,0575043128	0,2066115702	259,2975206612

0,2142488384	0,5669398907	0,0516262261	0,1366120219	164,6174863388
0,2851941748	0,6518723994	0,0606796117	0,1386962552	128,5714285714
0,5781818182	1,2822580645	0,1818181818	0,4032258065	121,7741935484
0,5017361111	0,7555555556	0,0868055556	0,1307189542	50,5882352941
0,2478173271	0,4197952218	0,0671591672	0,1137656428	69,3970420933
1,4006728972	2,0090080429	0,1869158879	0,2680965147	43,4316353887
0,2061929909	0,5429835651	0,0480076812	0,1264222503	163,3375474083
0,8031496063	2,3448275862	0,1968503937	0,5747126437	191,9540229885
0,3813090909	0,5957954545	0,3636363636	0,5681818182	56,25
0,2547619048	0,4598853868	0,0793650794	0,1432664756	80,5157593123
7,683645098	6,9976053571	1,9607843137	1,7857142857	-8,9285714286
0,9398891967	1,7952380952	0,2770083102	0,5291005291	91,0052910053
0,3090163934	0,5339943343	0,1639344262	0,283286119	72,8045325779
0,2309808102	0,8365250965	0,1066098081	0,3861003861	262,1621621622
0,1857385399	0,736204576	0,0339558574	0,134589502	296,3660834455
0,3271245634	1,2217391304	0,1164144354	0,4347826087	273,4782608696
1,0540336134	1,6558415842	0,2100840336	0,3300330033	57,095709571
0,3831407942	0,6633125	0,3610108303	0,625	73,125
0,2956088207	0,7556862745	0,0958772771	0,2450980392	155,637254902
0,3143051948	0,710763583	0,0649350649	0,1468428781	126,1380323054
0,4261298377	0,9836599424	0,1248439451	0,288184438	130,8357348703
0,2012578616	0,3435582822	0,0898472597	0,1533742331	70,7055214724
0,6247524752	1,4157051282	0,1414427157	0,3205128205	126,6025641026
0,8642428377	2,0239297125	0,136425648	0,3194888179	134,1853035144
0,4312236287	0,7146853147	0,0843881857	0,1398601399	65,7342657343

0,4862745098	1,2916666667	0,1960784314	0,5208333333	165,625
1,2450867052	1,3134146341	0,5780346821	0,6097560976	5,487804878
0,3074670571	0,6422018349	0,1464128843	0,3058103976	108,8685015291
0,9123466093	1,0908236808	0,1076426265	0,1287001287	19,5624195624
0,2702401372	0,2674872666	0,1715265866	0,1697792869	-1,0186757216
0,3554855643	0,5690756303	0,2624671916	0,4201680672	60,0840336134
0,4605387205	0,9746793349	0,1122334456	0,2375296912	111,6389548694
0,2693318233	0,9129366603	0,0566251416	0,1919385797	238,9635316699
1,6241074856	1,9678139535	0,1919385797	0,2325581395	21,1627906977
0,3559682325	0,5387774936	0,0337952011	0,0511508951	51,3554987212
0,9471766849	2,6395939086	0,1821493625	0,5076142132	178,6802030457
0,4037267081	0,7182320442	0,3105590062	0,5524861878	77,9005524862
1,0037438424	2,6462337662	0,4926108374	1,2987012987	163,6363636364
0,5029171529	1,058968059	0,1166861144	0,2457002457	110,5651105651
0,1665847666	0,2520446097	0,2457002457	0,3717472119	51,3011152416
0,4187306502	0,8413685848	0,0773993808	0,1555209953	100,933125972
0,3442120181	1,0256587838	0,0566893424	0,1689189189	197,972972973
0,3739198743	0,920696325	0,0785545954	0,1934235977	146,2282398453
0,4807256236	0,4896073903	0,2267573696	0,2309468822	1,8475750577

0,231099631	0,4237347767	0,073800738	0,1353179973	83,3558863329
0,4091627172	0,8547854785	0,1579778831	0,3300330033	108,9108910891
0,4734042553	0,7177419355	0,5319148936	0,8064516129	51,6129032258
0,2640894309	0,8708579088	0,081300813	0,2680965147	229,7587131367
0,5865102639	0,9389671362	0,146627566	0,234741784	60,0938967136
0,3674059788	0,959697733	0,0964320154	0,2518891688	161,2090680101
0,2595171026	0,6897326203	0,2012072435	0,5347593583	165,7754010695
0,1906321401	0,5371244635	0,0761614623	0,2145922747	181,7596566524
0,35005996	0,603954023	0,0666222518	0,1149425287	72,5287356322
0,396731055	1,197309417	0,1485884101	0,4484304933	201,7937219731
0,4707652534	0,7168976378	0,1034126163	0,157480315	52,2834645669
0,5831288344	1,6089192708	0,0471920717	0,1302083333	175,9114583333
0,2015316456	0,4839209726	0,1265822785	0,3039513678	140,1215805471
9,3006134969	22,2941176471	0,1022494888	0,2450980392	139,7058823529
0,5265306122	0,8242811502	0,2040816327	0,3194888179	56,5495207668
0,4817911791	0,7871617647	0,0900090009	0,1470588235	63,3823529412
0,657266881	1,4548754448	0,1607717042	0,3558718861	121,3523131673
0,5493958333	1,0590763052	0,2083333333	0,4016064257	92,7710843373
0,4137931034	2,3076923077	0,0574712644	0,3205128205	457,6923076923
0,2785693215	0,5995873016	0,1474926254	0,3174603175	115,2380952381
0,3015075377	0,5687203791	0,2512562814	0,4739336493	88,6255924171
0,3911158493	0,7406460296	0,0710732054	0,134589502	89,3674293405
0,291958457	0,4340735294	0,0989119683	0,1470588235	48,6764705882
0,5555555556	1,2165775401	0,1221001221	0,2673796791	118,9839572193
0,6430921053	1,15	0,3289473684	0,5882352941	78,8235294118
0,3604938272	0,7487179487	0,2469135802	0,5128205128	107,6923076923
0,3593028846	0,5056495264	0,0480769231	0,0676589986	40,7307171854
0,2178727114	0,8707317073	0,0217959895	0,0871080139	299,6515679443
0,5570652174	0,8541666667	0,1811594203	0,2777777778	53,3333333333

0,2248653668	0,5141825902	0,0928505107	0,2123142251	128,6624203822
0,4623892894	0,7470549085	0,1029866117	0,1663893511	61,5640599002
0,4731043257	0,7996989247	0,1272264631	0,2150537634	69,0322580645
0,7264742785	0,9931389365	0,1254705144	0,1715265866	36,7066895369
0,2443019943	0,5444444444	0,0712250712	0,1587301587	122,8571428571
0,2142475463	1,6037959184	0,054525627	0,4081632653	648,5714285714
1,0910740741	2,0457638889	0,1851851852	0,3472222222	87,5
0,1473607038	0,4285714286	0,073313783	0,2132196162	190,8315565032
2,2352941176	2,4588235294	0,5347593583	0,5882352941	10
0,1886608016	0,3867735471	0,0977517107	0,2004008016	105,0100200401
0,2014787431	0,2359307359	0,1848428835	0,2164502165	17,0995670996
0,4512987013	0,5325670498	0,3246753247	0,3831417625	18,0076628352
0,3425143109	1,1112142857	0,0440334654	0,1428571429	224,4285714286
0,2630209281	0,2779423077	0,0909918107	0,0961538462	5,6730769231
0,4421052632	0,9150326797	0,1052631579	0,2178649237	106,9716775599
0,447257384	0,8	0,0421940928	0,0754716981	78,8679245283
0,4978902954	1,7101449275	0,2109704641	0,7246376812	243,4782608696
0,3794520548	0,7030456853	0,1369863014	0,2538071066	85,2791878173
0,6275659824	0,7629233512	0,146627566	0,1782531194	21,568627451
1,0065176909	1,6996855346	0,0931098696	0,1572327044	68,8679245283
0,9969230769	0,8066390041	0,5128205128	0,4149377593	-19,0871369295
0,456	0,7402597403	0,2666666667	0,4329004329	62,3376623377
0,6676765799	1,1052615385	0,1858736059	0,3076923077	65,5384615385
0,5380463576	0,7126754386	0,1655629139	0,2192982456	32,4561403509
0,1254458977	0,1798806479	0,0594530321	0,0852514919	43,3930093777
0,8325358852	1,0175438596	0,4784688995	0,5847953216	22,2222222222
0,565805169	0,6857831325	0,1988071571	0,2409638554	21,2048192771
0,4318644068	0,5509189189	0,4237288136	0,5405405405	27,5675675676
1,2705882353	1,8151260504	0,5882352941	0,8403361345	42,8571428571

0,3168 0,7893902439	0,4079110012 1,061147541	0,032 1,2195121951	0,0412031314 1,6393442623	28,7597857437 34,4262295082
0,342737722	1,3442622951	0,1044932079	0,4098360656	292,2131147541
0,1970260223 0,1529152915	0,4862385321 0,2809973046	0,1858736059 0,0366703337	0,4587155963 0,0673854447	146,7889908257 83,7601078167
0,4797687861 0,7496013865	1,0401002506 0,8667735471	0,1156069364 0,1733102253	0,2506265664 0,2004008016	116,7919799499 15,6312625251
0,2537605295	0,6414448669	0,0300842359	0,0760456274	152,7756653992
0,3604967949	0,689185049	0,0320512821	0,0612745098	91,1764705882
0,4735732648 0,4420828905	0,6418815331 0,8927038627	0,2570694087 0,1062699256	0,3484320557 0,2145922747	35,5400696864 101,9313304721
0,2689003436	0,7399527187	0,0859106529	0,2364066194	175,1773049645
0,6420890937 0,6785339168	1,3333333333 1,5687521079	0,0768049155 0,0729394602	0,1594896332 0,1686340641	107,6555023923 131,197301855
0,3546501706 0,6623931624	1,0212530713 1,0367892977	0,0853242321 0,1068376068	0,2457002457 0,1672240803	187,9606879607 56,5217391304
0,32	0,4026845638	0,2666666667	0,3355704698	25,8389261745

0,2343499197	0,3006177076	0,0535045479	0,0686341798	28,2772820865
0,840668942	1,2193861386	0,0682593857	0,099009901	45,0495049505
0,3385672057	0,4290656677	0,0173882803	0,0220361393	26,7298369326
0,3752136752	0,3884955752	0,2136752137	0,2212389381	3,5398230088
0,3328347046	0,6357142857	0,0747943156	0,1428571429	91
0,297532656	1,3141025641	0,145137881	0,641025641	341,6666666667
0,7630930931	0,8762413793	0,3003003003	0,3448275862	14,8275862069
0,4729156854	0,8908606921	0,0471031559	0,0887311446	88,3762200532
0,1844284925	0,4761225944	0,0276090558	0,0712758375	158,1610833927
0,1536475145	0,214028777	0,0645577792	0,0899280576	39,2985611511
0,2070983213	0,3513425549	0,0479616307	0,081366965	69,6501220504
0,5424107143	0,7084548105	0,1116071429	0,1457725948	30,612244898
0,4479465138	0,9001919386	0,0955109838	0,1919385797	100,9596928983
0,2555896478	0,4380201189	0,0266808965	0,0457247371	71,3763145862
0,2834183673	0,2819796954	0,2551020408	0,2538071066	-0,5076142132
0,5957894737	0,8984126984	0,350877193	0,5291005291	50,7936507937
0,5671641791	0,7063197026	0,2985074627	0,3717472119	24,5353159851
0,2050501977	0,3063636364	0,030422878	0,0454545455	49,4090909091
0,5714285714	0,7428571429	0,2747252747	0,3571428571	30
0,4187012987	0,988490566	0,0999000999	0,2358490566	136,0849056604
0,2924486301	0,8625757576	0,0428082192	0,1262626263	194,9494949495
0,2776347709	0,4191353001	0,0673854447	0,1017293998	50,9664292981

0,298488665	0,4746328438	0,0419815281	0,0667556742	59,0120160214
0,1859838275	0,2787878788	0,1347708895	0,202020202	49,898989899
0,3959276018	0,5766062603	0,1131221719	0,1647446458	45,6342668863
0,2940943321	0,511371468	0,0396353547	0,0689179876	73,8800827016
0,2863858696	0,9204366812	0,1358695652	0,4366812227	221,3973799127
0,6435606061	1,3983539095	0,1893939394	0,4115226337	117,2839506173
0,2824102564	0,4257989691	0,1709401709	0,2577319588	50,7731958763
0,799132948	0,7472972973	0,5780346821	0,5405405405	-6,4864864865
0,4178712221	0,8302872063	0,1314060447	0,2610966057	98,6945169713
0,4458204334	1,156626506	0,1547987616	0,4016064257	159,437751004
0,4055944056	1,2608695652	0,2331002331	0,7246376812	210,8695652174
0,2685065382	1,1576854599	0,0688231246	0,296735905	331,1572700297
1,6931818182	2,1285714286	0,5681818182	0,7142857143	25,7142857143
0,2948421863	0,9598997494	0,0769822941	0,2506265664	225,5639097744
0,5329411765	0,7389885808	0,1176470588	0,163132137	38,6623164763
0,296388543	0,4482109228	0,1245330012	0,1883239171	51,2241054614
0,5766875	0,7236862745	0,3125	0,3921568627	25,4901960784
0,3675648703	0,5949919225	0,0998003992	0,1615508885	61,8739903069

0,7367549669	1,4401294498	0,1655629139	0,3236245955	95,4692556634
0,2598821218	0,2238240271	0,1964636542	0,1692047377	-13,8747884941
0,249057072	0,3875289575	0,2481389578	0,3861003861	55,5984555985
0,411284153	0,5680377358	0,2732240437	0,3773584906	38,1132075472
0,2348527349	0,5734589041	0,1402524544	0,3424657534	144,1780821918
0,2689630931	0,8607424072	0,0351493849	0,1124859393	220,0224971879
0,6283464567	0,9755501222	0,157480315	0,2444987775	55,2567237164
0,256973822	1,0354852321	0,1047120419	0,4219409283	302,9535864979
0,3268697556	0,7484962406	0,0364830354	0,0835421888	128,9891395155
0,8100358423	1,5117056856	0,1792114695	0,3344481605	86,6220735786
0,2186156648	0,6655452865	0,0607164542	0,1848428835	204,4362292052
0,6589085873	1,2136020408	0,055401662	0,1020408163	84,1836734694
0,1652457002	0,2401964286	0,1228501229	0,1785714286	45,3571428571
0,455988456	0,7452830189	0,1443001443	0,2358490566	63,4433962264
0,2831676136	0,6115030675	0,1420454545	0,3067484663	115,9509202454
0,5524963716	0,8257483731	0,145137881	0,2169197397	49,4577006508
0,2745490982	0,4823943662	0,2004008016	0,3521126761	75,7042253521
0,3942122186	1,2744282744	0,0643086817	0,2079002079	223,2848232848
0,572519084	0,7936507937	0,3816793893	0,5291005291	38,6243386243
0,2635825315	0,6782857143	0,074019245	0,1904761905	157,3333333333
0,4624277457	0,5882352941	0,289017341	0,3676470588	27,2058823529
0,8398230088	1,2213642214	0,0884955752	0,1287001287	45,4311454311

0,3356190476	0,642674772	0,0793650794	0,1519756839	91,4893617021
0,9533522727	1,2788871951	0,1136363636	0,1524390244	34,1463414634

0,2108695652	0,2365853659	0,4347826087	0,487804878	12,1951219512
0,290346908	0,4203056769	0,1508295626	0,2183406114	44,7598253275
0,2721311475	0,9222222222	0,5464480874	1,8518518519	238,8888888889
0,3318181818	1,022	0,1082251082	0,3333333333	208

0,1732209738	0,2712609971	0,1872659176	0,293255132	56,5982404692
--------------	--------------	--------------	-------------	---------------

0,1997133221	0,5621677215	0,0562113547	0,1582278481	181,4873417722
--------------	--------------	--------------	--------------	----------------

0,4749248346	0,7536259542	0,060132291	0,0954198473	58,6832061069
--------------	--------------	-------------	--------------	---------------

0,5795940171	0,8097014925	0,0534188034	0,0746268657	39,7014925373
--------------	--------------	--------------	--------------	---------------

0,0876363636	0,4560075686	0,0181818182	0,0946073794	420,3405865658
--------------	--------------	--------------	--------------	----------------

0,3581661891	0,517384106	0,0573065903	0,082781457	44,4536423841
--------------	-------------	--------------	-------------	---------------

0,3503875969	0,9955947137	0,1550387597	0,4405286344	184,140969163
--------------	--------------	--------------	--------------	---------------

0,1221097496	0,2435706695	0,017758835	0,0354233085	99,4686503719
--------------	--------------	-------------	--------------	---------------

1,5093167702	1,6418918919	0,6211180124	0,6756756757	8,7837837838
--------------	--------------	--------------	--------------	--------------

0,2246268657	0,3613445378	0,0746268657	0,1200480192	60,8643457383
0,5521647307	1,1054968288	0,1055966209	0,2114164905	100,2114164905

0,1319501336	0,2577043478	0,089047195	0,1739130435	95,3043478261
--------------	--------------	-------------	--------------	---------------

0,1139966273	0,206097561	0,0562113547	0,1016260163	80,7926829268
--------------	-------------	--------------	--------------	---------------

0,6278613473	1,1098265896	0,0654022237	0,1156069364	76,7630057803
0,2389100127	0,594637224	0,0633713561	0,1577287066	148,8958990536

0,7371019108	0,964375	0,3184713376	0,4166666667	30,8333333333
0,4401473297	0,6565934066	0,1841620626	0,2747252747	49,1758241758
0,4601168224	0,5896107784	0,1168224299	0,1497005988	28,1437125749
1,6890243902	1,6586826347	0,6097560976	0,5988023952	-1,7964071856
0,211348659	0,4722773973	0,0766283525	0,1712328767	123,4589041096
0,514084507	0,8926630435	0,0521648409	0,0905797101	73,6413043478
0,470575693	0,9234309623	0,1066098081	0,2092050209	96,2343096234

0,1847826087	0,3359683794	0,2173913043	0,395256917	81,8181818182
--------------	--------------	--------------	-------------	---------------

0,5358784109	3,2962553055	0,0522739153	0,3215434084	515,1125401929
--------------	--------------	--------------	--------------	----------------

0,2569296375	0,7046783626	0,1066098081	0,2923976608	174,269005848
--------------	--------------	--------------	--------------	---------------

0,2997172479	0,6322067594	0,0942507069	0,1988071571	110,9343936382
0,1973561431	0,495703125	0,1555209953	0,390625	151,171875
0,9672386895	1,3566739606	0,1560062402	0,2188183807	40,2625820569
0,7064935065	2,176	0,2597402597	0,8	208
0,2205951819	0,5576119403	0,0236183278	0,0597014925	152,776119403
0,1734187192	0,7858035714	0,0985221675	0,4464285714	353,125

0,3462544803	0,3545137615	0,1792114695	0,1834862385	2,3853211009
0,6464646465	1,0491803279	1,0101010101	1,6393442623	62,2950819672

0,4332348367 0,1660305344	0,5472888016 0,2909698997	0,1555209953 0,1908396947	0,1964636542 0,3344481605	26,326129666 75,2508361204
0,2747747748 0,4578313253	0,4273204904 0,5467625899	0,1126126126 0,3012048193	0,1751313485 0,3597122302	55,5166374781 19,4244604317
0,2560137931	0,4771465296	0,1379310345	0,2570694087	86,3753213368
0,1378244747 0,6694736842	0,137654321 0,7106145251	0,0618046972 0,5263157895	0,0617283951 0,5586592179	-0,1234567901 6,1452513966
0,2634730539	0,5482866044	0,1497005988	0,3115264798	108,0996884735
0,1650655022 0,4980216802	0,2692307692 0,8627699531	0,0873362445 0,27100271	0,1424501425 0,4694835681	63,1054131054 73,2394366197
0,4931129477 0,4673110721	1,2344827586 0,8605177994	0,2754820937 0,1757469244	0,6896551724 0,3236245955	150,3448275862 84,142394822
0,3874849579 0,8393442623 0,3630898405 0,55917481	0,5709219858 1,2307692308 0,5875543478 1,5373134328	0,1203369434 0,1639344262 0,0839630563 0,108577633	0,1773049645 0,2403846154 0,1358695652 0,2985074627	47,3404255319 46,6346153846 61,8206521739 174,9253731343
0,5913203883	1,1033695652	0,1941747573	0,3623188406	86,5942028986
0,7053941909	1,2977099237	0,1383125864	0,2544529262	83,9694656489
0,5393285372 1,384057971	0,9449579832 1,5403225806	0,2398081535 0,7246376812	0,4201680672 0,8064516129	75,2100840336 11,2903225806
0,3970735786 0,7833546326	0,9771604938 1,3435068493	0,1672240803 0,1597444089	0,4115226337 0,2739726027	146,0905349794 71,5068493151
0,7839506173	0,8943661972	0,2469135802	0,2816901408	14,0845070423
1,9435148515	2,0662631579	0,495049505	0,5263157895	6,3157894737
0,4702970297	0,9693877551	0,2475247525	0,5102040816	106,1224489796

0,6815541601 0,6824447334	0,936340762 1,5572700297	0,0523286238 0,1300390117	0,0718907261 0,296735905	37,3831775701 128,1899109792
0,2062027231 0,5888594164	0,3245238095 1,0882352941	0,015128593 0,2652519894	0,0238095238 0,4901960784	57,380952381 84,8039215686
0,2178030303 1,9830985915	0,6182795699 2,7826086957	0,0631313131 0,2816901408	0,1792114695 0,395256917	183,8709677419 40,3162055336
0,3266556837	0,4665411765	0,1647446458	0,2352941176	42,8235294118
0,3532970357	0,9898305085	0,0604960678	0,1694915254	180,1694915254
0,2509124088 1,3994782609 0,343035343	0,5566801619 1,8670533643 0,4034229829	0,0912408759 0,1739130435 0,2079002079	0,2024291498 0,2320185615 0,2444987775	121,8623481781 33,4106728538 17,6039119804
0,3254950495	1,9104116223	0,0412541254	0,2421307506	486,9249394673
0,231092437	0,2954341987	0,0700280112	0,0895255148	27,842435094
0,2474663573 0,2197050428	1,0157904762 0,4296	0,0464037123 0,0475737393	0,1904761905 0,0930232558	310,4761904762 95,5348837209
0,5755970149	1,0376233184	0,2487562189	0,4484304933	80,269058296
0,3742203742 0,1919934641 0,1607293355 0,9857549858	0,7929515419 0,3706624606 0,2549357326 2,3066666667	0,2079002079 0,0816993464 0,1620745543 0,2849002849	0,4405286344 0,1577287066 0,2570694087 0,6666666667	111,8942731278 93,0599369085 58,6118251928 134
0,5294117647	0,8468899522	0,0997008973	0,1594896332	59,9681020734
0,3414718019	0,5204402516	0,1375515818	0,2096436059	52,4109014675
0,4983055828	0,7673755656	0,0979431929	0,1508295626	53,9969834087
0,1460088528 0,2936127745 0,6937593985 0,2770745429	0,2746911867 0,3579075426 1,5727840909 0,5143603133	0,0368867577 0,1996007984 0,2506265664 0,1406469761	0,0693962526 0,2433090024 0,5681818182 0,2610966057	88,133240805 21,897810219 126,7045454545 85,6396866841

0,2915766739	0,538707103	0,0431965443	0,0798084597	84,7565841979
0,7647849462	2,0285204991	0,0672043011	0,1782531194	165,2406417112
0,1770334928	0,2880622837	0,0531632111	0,0865051903	62,7162629758
0,2432103321	0,3641436464	0,184501845	0,2762430939	49,7237569061
0,3575269461	0,6245502092	0,0598802395	0,1046025105	74,6861924686
0,3416178737	0,9161570248	0,1540832049	0,4132231405	168,1818181818
0,7555714286	1,8889285714	0,2857142857	0,7142857143	150
0,2437106918	0,5477031802	0,1572327044	0,3533568905	124,7349823322
0,3639326453	0,4695164681	0,0543183053	0,0700770848	29,0119131044
0,9833333333	1,0751708428	0,2083333333	0,2277904328	9,3394077449
0,4190768037	1,247551963	0,077579519	0,2309468822	197,6905311778
0,3254211332	0,8854166667	0,0382848392	0,1041666667	172,0833333333
0,4509311741	0,9144499179	0,0809716599	0,1642036125	102,7914614122
0,6984937238	0,6898347107	0,4184100418	0,4132231405	-1,2396694215
0,3780535714	0,8205813953	0,1785714286	0,3875968992	117,0542635659
0,2822491731	0,7272727273	0,1102535832	0,2840909091	157,6704545455
0,6412878788	1,2587360595	0,1893939394	0,3717472119	96,282527881
0,4077380952	0,6919191919	0,2976190476	0,5050505051	69,696969697
0,3683473389	0,9195804196	0,2801120448	0,6993006993	149,6503496504
1,4158415842	6,085106383	0,495049505	2,1276595745	329,7872340426
0,3905325444	0,6376811594	0,2958579882	0,4830917874	63,2850241546
0,2657643452	0,4044933333	0,0438020149	0,0666666667	52,2
1,2611363636	2,7024350649	0,1515151515	0,3246753247	114,2857142857

0,2463189845	0,4531269036	0,055187638	0,1015228426	83,9593908629
0,7318395303	0,7289863548	0,1956947162	0,1949317739	-0,3898635478
0,2692307692	0,7287066246	0,1165501166	0,3154574132	170,6624605678
0,3034022989	0,857012987	0,1149425287	0,3246753247	182,4675324675
0,2909865153	0,6890756303	0,0709723208	0,1680672269	136,8067226891
0,7445783133	1,5147058824	0,2409638554	0,4901960784	103,431372549
0,2220620043	0,5124792013	0,0720980534	0,1663893511	130,7820299501
0,4155597723	0,6434867777	0,0632511069	0,0979431929	54,8481880509
0,372212693	1,1128205128	0,1715265866	0,5128205128	198,9743589744
0,6439891557	1,1660448808	0,0774593338	0,1402524544	81,0659186536
0,2224380165	0,7916176471	0,041322314	0,1470588235	255,8823529412
0,2740087623	0,8966666667	0,1095290252	0,3584229391	227,2401433692
0,8839534884	1,2003157895	0,7751937984	1,0526315789	35,7894736842
0,2365529623	0,3639779006	0,1795332136	0,2762430939	53,8674033149
0,2388059701	0,585915493	0,1148105626	0,2816901408	145,3521126761
0,379250218	0,6205420827	0,0871839582	0,1426533524	63,6233951498
1,1016176471	1,1839224138	0,1336898396	0,1436781609	7,4712643678
1,0387755102	1,3342070773	0,1020408163	0,131061599	28,4403669725
0,1953743153	0,687366167	0,0608642727	0,2141327623	251,8201284797
0,3680241327	0,8714285714	0,1508295626	0,3571428571	136,7857142857
0,2586065071	0,8527732794	0,0613873542	0,2024291498	229,7570850202
0,1657249417	1,2091156463	0,0233100233	0,1700680272	629,5918367347
0,5536082474	1,0346820809	0,1030927835	0,1926782274	86,8978805395
0,1554278803	0,9244604317	0,0302388872	0,1798561151	494,7841726619
0,2086112116	0,9910824742	0,0361663653	0,1718213058	375,0859106529
0,221754386	1,1617647059	0,0701754386	0,3676470588	423,8970588235

0,2755842063	0,4578313253	0,0805801773	0,1338688086	66,1311914324
0,3139617293	1,2991202346	0,0708717222	0,293255132	313,7829912023
0,4185185185	0,7462264151	0,5291005291	0,9433962264	78,3018867925
0,2402439701	0,8952066116	0,0277238703	0,1033057851	272,6239669421
0,4655050505	1,2355227882	0,101010101	0,2680965147	165,4155495979
0,2048251439	0,5985769728	0,0442673749	0,1293661061	192,2380336352
0,2733951026	0,5050122249	0,0661813369	0,1222493888	84,7188264059
0,4380053908	1,1818181818	0,1347708895	0,3636363636	169,8181818182
0,2019529609	0,3307083906	0,02099958	0,0343878955	63,7551581843
0,3432432432	0,7582089552	0,1351351351	0,2985074627	120,8955223881
2,0871717172	3,8264814815	1,0101010101	1,8518518519	83,3333333333
0,3060140474	0,8490864799	0,0438981563	0,1218026797	177,4665042631
0,3548883757	0,7294303797	0,0769822941	0,1582278481	105,5379746835
0,3397078353	0,6134292566	0,1328021248	0,2398081535	80,5755395683
1,2888571429	1,4275316456	0,5714285714	0,6329113924	10,7594936709
0,2503985056	0,8075100402	0,1245330012	0,4016064257	222,4899598394
0,2009668508	0,9765100671	0,0690607735	0,3355704698	385,9060402685
0,5153846154	1,0974137931	0,2024291498	0,4310344828	112,9310344828
0,216733871	0,4308617234	0,1008064516	0,2004008016	98,7975951904
0,346615087	0,7950310559	0,0386847195	0,0887311446	129,3700088731
0,3571910871	0,9742173112	0,0675219446	0,1841620626	172,744014733
1,297359736	2,8904411765	0,3300330033	0,7352941176	122,7941176471
2,4212179487	5,1041891892	0,641025641	1,3513513514	110,8108108108
1,223255814	1,5843373494	0,4651162791	0,6024096386	29,5180722892
0,5909649123	0,813647343	0,0584795322	0,0805152979	37,6811594203
0,3614800759	1,0916905444	0,0948766603	0,2865329513	202,005730659
0,3380782918	0,7037037037	0,1779359431	0,3703703704	108,1481481481

0,4375	0,9522058824	0,1689189189	0,3676470588	117,6470588235
0,3264367816	0,9466666667	0,0574712644	0,1666666667	190
0,2367299496	0,7695214106	0,0387446726	0,1259445844	225,0629722922
0,6282557222	1,7571743929	0,0789265983	0,2207505519	179,6909492274
0,6849219688	0,788038674	0,1200480192	0,138121547	15,0552486188
0,9624222222	1,4222988506	0,1111111111	0,1642036125	47,7832512315
0,552840678	1,6778600823	0,0677966102	0,2057613169	203,4979423868
0,2513283884	0,5064130435	0,0674308833	0,1358695652	101,4945652174
0,1818237971	0,4230635401	0,0325097529	0,0756429652	132,6777609682
0,3488372093	0,6666666667	1,1627906977	2,2222222222	91,1111111111
0,4770376432	1,3370183486	0,1636661211	0,4587155963	180,2752293578
0,2931204527	0,5477190332	0,0808407437	0,1510574018	86,8580060423
0,8067729084	1,2577639752	0,1992031873	0,3105590062	55,900621118
0,5265789474	1,2755378486	0,1644736842	0,3984063745	142,2310756972
0,5119047619	0,8237547893	0,2380952381	0,3831417625	60,9195402299
0,3997005988	0,4198113208	0,0998003992	0,1048218029	5,0314465409
0,2882897603	0,6183411215	0,0544662309	0,1168224299	114,4859813084

0,2671285604	0,5396578538	0,0769822941	0,1555209953	102,0217729393
0,2538787024	0,4545454545	0,1410437236	0,2525252525	79,0404040404
0,2882249561	0,5635738832	0,1757469244	0,3436426117	95,5326460481
0,3017408124	0,8764044944	0,1934235977	0,5617977528	190,4494382022
0,5144230769	1,2010204082	0,1748251748	0,4081632653	133,4693877551
0,328125	0,6714031972	0,0868055556	0,1776198934	104,6181172291
0,5047510823	0,7023945783	0,1082251082	0,1506024096	39,156626506
0,3852242744	0,6790697674	0,2638522427	0,4651162791	76,2790697674
0,4105011933	1,1700680272	0,1193317422	0,3401360544	185,0340136054
0,1934950927	0,4028036322	0,054525627	0,113507378	108,1725312145
0,5064338235	0,841221374	0,0919117647	0,1526717557	66,106870229
0,4104031465	0,5694133697	0,0983284169	0,136425648	38,7448840382
0,3771171171	0,7618604651	0,0500500501	0,1011122346	102,0222446916
0,7664473684	1,5032258065	0,3289473684	0,6451612903	96,1290322581
0,7683397683	0,9024943311	0,1930501931	0,2267573696	17,4603174603
0,3867801047	0,8151724138	0,0654450262	0,1379310345	110,7586206897
0,3209509658	1,0936708861	0,0742942051	0,253164557	240,7594936709
0,844457478	1,013943662	0,293255132	0,3521126761	20,0704225352
0,3806460674	0,8742580645	0,1404494382	0,3225806452	129,6774193548
1,1489361702	1,5	0,7092198582	0,9259259259	30,5555555556
0,6370123457	0,9999612403	0,2469135802	0,3875968992	56,976744186
0,2253571429	0,3946216385	0,0357142857	0,0625390869	75,1094434021
0,2560467056	0,6079207921	0,0834028357	0,198019802	137,4257425743
0,2792343996	0,4946586159	0,0262191924	0,0464468184	77,1481653507

0,1292958423	0,1826205024	0,0240326845	0,0339443313	41,2423625255
0,1763753056	0,7777628032	0,0611246944	0,269541779	340,9703504043
0,449752883	0,6691176471	0,1647446458	0,2450980392	48,7745098039
0,2392389006	0,4335632184	0,2114164905	0,3831417625	81,2260536398
0,4248120301	0,5355450237	0,1253132832	0,1579778831	26,0663507109
0,1783686884	0,3010590015	0,0298775022	0,0504286435	68,7846696924
0,4427406199	0,5799145299	0,163132137	0,2136752137	30,9829059829
0,4715025907	1,06640625	0,1727115717	0,390625	126,171875
0,354934688	0,5374725275	0,145137881	0,2197802198	51,4285714286
0,4193548387	0,9541284404	0,4032258065	0,9174311927	127,5229357798
0,2283384302	0,5483476132	0,0509683996	0,1223990208	140,146878825
1,1857923497	2,3333333333	0,5464480874	1,0752688172	96,7741935484
0,4394350282	0,763797054	0,0941619586	0,1636661211	73,8134206219
0,2446700508	0,6085858586	0,1015228426	0,2525252525	148,7373737374
0,2675984991	0,4195	0,0938086304	0,1470588235	56,7647058824
1,0313953488	1,8383419689	0,2906976744	0,518134715	78,2383419689
0,8918269231	2,4090909091	0,2403846154	0,6493506494	170,1298701299
0,2885572139	0,8467153285	0,0497512438	0,1459854015	193,4306569343
0,3309859155	0,7164634146	0,1408450704	0,3048780488	116,4634146341
0,7528640777	1,3369827586	0,2427184466	0,4310344828	77,5862068966
2,1585365854	1,5	1,2195121951	0,8474576271	-30,5084745763
0,4907131012	1,1979757085	0,1658374793	0,4048582996	144,1295546559
0,6203090508	0,6722488038	0,2207505519	0,2392344498	8,3732057416
0,5288311688	0,5935860058	0,2597402597	0,2915451895	12,2448979592
0,4535117057	0,7730900798	0,0668896321	0,1140250855	70,4675028506
0,5009090909	0,68875	0,5347593583	0,7352941176	37,5
0,4847552448	0,7002020202	0,3496503497	0,5050505051	44,4444444444
0,2386363636	0,7993079585	0,1033057851	0,3460207612	234,9480968858

0,254915912	0,5778592375	0,064683053	0,146627566	126,6862170088
0,6453608247	0,8917378917	0,206185567	0,2849002849	38,1766381766
0,6534296029	0,9141414141	0,3610108303	0,5050505051	39,898989899
0,5148660714	0,8638951311	0,2232142857	0,3745318352	67,7902621723
0,2847108844	0,52315625	0,1700680272	0,3125	83,75
0,1565814216	0,5543941411	0,0376081234	0,1331557923	254,0612516644
0,3133333333	0,4177777778	0,119047619	0,1587301587	33,3333333333
0,4191133721	0,8168555241	0,0726744186	0,1416430595	94,9008498584
0,4530020704	0,5913513514	0,2070393375	0,2702702703	30,5405405405
0,9531674208	1,1294906166	0,2262443439	0,2680965147	18,4986595174
0,2333460803	0,3755076923	0,1912045889	0,3076923077	60,9230769231
0,4803648649	0,6370430108	0,1351351351	0,1792114695	32,6164874552
0,3535833333	0,4893886967	0,0833333333	0,1153402537	38,4083044983
0,2000985222	0,4767605634	0,0985221675	0,234741784	138,2629107981
0,2496170971	0,9767247387	0,089047195	0,3484320557	291,2891986063
0,3115773116	0,8268041237	0,0777000777	0,206185567	165,3608247423
0,227926078	0,4812138728	0,0684462697	0,1445086705	111,1271676301
0,4336363636	0,8966165414	0,0909090909	0,1879699248	106,7669172932
0,3889278206	0,6431054461	0,0700770848	0,1158748552	65,3534183082
0,2359177215	0,5180681028	0,0158227848	0,0347463516	119,5969423211
0,5266821346	1,0044247788	0,2320185615	0,4424778761	90,7079646018

0,1667420436	0,3420790378	0,0837520938	0,1718213058	105,1546391753
0,7857142857	0,8461538462	0,7936507937	0,8547008547	7,6923076923
1,4670837989	2,963972912	0,1117318436	0,2257336343	102,0316027088
0,199925401	0,3804116395	0,0372995151	0,0709723208	90,2767920511
1,1145510836	1,935483871	0,3095975232	0,5376344086	73,6559139785
0,7217235189	5,9117647059	0,1795332136	1,4705882353	719,1176470588
0,4953271028	0,7725947522	0,1869158879	0,2915451895	55,9766763848
0,5150501672	0,8508287293	0,3344481605	0,5524861878	65,1933701657
0,1146993318	0,206	0,0222717149	0,04	79,6
0,1590813612	0,4449667058	0,0140036409	0,0391696044	179,7101449275
0,787012987	0,5509090909	1,2987012987	0,9090909091	-30
0,8916967509	0,7417417417	0,3610108303	0,3003003003	-16,8168168168
0,3029566626	0,5834633385	0,0405022276	0,0780031201	92,5897035881
2,0817589577	2,0682847896	0,325732899	0,3236245955	-0,6472491909
0,2424242424	0,3069767442	0,0918273646	0,1162790698	26,6279069767
1,2756355932	1,7301724138	0,4237288136	0,5747126437	35,632183908
0,566552901	1,4733727811	0,1137656428	0,2958579882	160,0591715976
0,2728571429	0,3666026871	0,1428571429	0,1919385797	34,3570057582
0,47374613	1,1770769231	0,3095975232	0,7692307692	148,4615384615
0,1940639269	0,4093097913	0,0761035008	0,1605136437	110,9149277689

0,3504820416	0,9044146341	0,0945179584	0,243902439	158,0487804878
1,1332027424	1,5263852243	0,0979431929	0,1319261214	34,6965699208
0,4416118421	1,4712328767	0,0822368421	0,2739726027	233,1506849315
0,2077681874	0,3307163886	0,0616522811	0,0981354269	59,1756624141
0,4795989305	0,5823701299	0,2673796791	0,3246753247	21,4285714286
0,3036102653	0,5377503852	0,0434971727	0,0770416025	77,1186440678
0,3735810114	0,5621118012	0,0343997248	0,0517598344	50,4658385093
0,7418684211	1,1553688525	0,2631578947	0,4098360656	55,737704918
0,4944135429	0,8276923077	0,1209189843	0,2024291498	67,4089068826
0,5408011869	0,717519685	0,0741839763	0,0984251969	32,6771653543
1,4334763948	3,2427184466	0,4291845494	0,9708737864	126,213592233
0,6476091476	0,745215311	0,2079002079	0,2392344498	15,0717703349
0,3435802469	0,8145365854	0,1028806584	0,243902439	137,0731707317
0,1998141264	0,4215686275	0,0464684015	0,0980392157	110,9803921569
0,369393531	0,9859352518	0,1347708895	0,3597122302	166,9064748201
0,4877149877	0,6222570533	0,1228501229	0,1567398119	27,5862068966
0,2965604027	0,8015873016	0,0838926174	0,2267573696	170,2947845805
0,123424598	0,4515103339	0,0434593655	0,1589825119	265,8187599364
0,2774331551	0,2702083333	0,5347593583	0,5208333333	-2,6041666667
0,2785299807	0,6697674419	0,1934235977	0,4651162791	140,4651162791
0,3839906103	0,614962406	0,4694835681	0,7518796992	60,1503759398
0,6196769457	1,2196531792	0,1468428781	0,289017341	96,8208092486
0,2570093458	0,5789473684	0,1168224299	0,2631578947	125,2631578947
0,3712177122	0,954459203	0,073800738	0,1897533207	157,1157495256
0,5221606648	0,6357504216	0,1385041551	0,1686340641	21,7537942664
0,1827926322	0,6615913978	0,0594177065	0,2150537634	261,935483871

0,4115292234	0,821086262	0,0800640512	0,1597444089	99,5207667732
0,303027933	0,6426777251	0,1117318436	0,2369668246	112,0853080569
0,7247542449	1,7145877378	0,0893655049	0,2114164905	136,5750528541
0,4123539232	0,8233333333	0,0834724541	0,1666666667	99,6666666667
0,1672316384	0,2630331754	0,0376647834	0,0592417062	57,2867298578
0,6651020408	0,6837062937	0,3401360544	0,3496503497	2,7972027972
0,4407713499	0,8839779006	0,2754820937	0,5524861878	100,5524861878
0,8322222222	1,5638461538	0,2923976608	0,5494505495	87,9120879121
0,2456803456	0,5170454545	0,0539956803	0,1136363636	110,4545454545
0,3571428571	0,6375838926	0,3759398496	0,6711409396	78,5234899329
0,4435028249	0,9092664093	0,1883239171	0,3861003861	105,0193050193
0,5897920605	0,6380368098	0,1890359168	0,2044989775	8,1799591002
0,6665534979	1,0433011272	0,0514403292	0,0805152979	56,5217391304
0,2598425197	0,417721519	0,157480315	0,253164557	60,7594936709
0,3442508711	0,6842105263	0,0696864111	0,1385041551	98,7534626039
0,2411347518	0,7640449438	0,3546099291	1,1235955056	216,8539325843
0,675	0,8059701493	0,2083333333	0,2487562189	19,4029850746
0,2183716707	0,3232526882	0,0302663438	0,0448028674	48,0286738351
0,3110846246	0,6334951456	0,1191895113	0,2427184466	103,640776699
0,8432432432	1,5	0,2702702703	0,4807692308	77,8846153846
0,2711564626	0,3597472924	0,1360544218	0,1805054152	32,6714801444
0,5631067961	1,7984496124	0,2427184466	0,7751937984	219,3798449612

0,2710727969	0,5294667914	0,0478927203	0,0935453695	95,3227315248
0,3891458541	0,6359755102	0,04995005	0,0816326531	63,4285714286
0,4046092184	0,6502415459	0,1002004008	0,1610305958	60,7085346216
1,1518324607	2,2916666667	0,2617801047	0,5208333333	98,9583333333
0,4530225783	1,266802444	0,0728332119	0,2036659878	179,633401222
0,3814449918	0,5836683417	0,1642036125	0,2512562814	53,0150753769
0,4808510638	1,3780487805	0,2127659574	0,6097560976	186,5853658537
0,7176243094	1,1007627119	0,2762430939	0,4237288136	53,3898305085
0,2816107931	0,4692234332	0,0817661488	0,136239782	66,621253406
0,3375186846	0,4462450593	0,1494768311	0,1976284585	32,2134387352
0,3660436137	0,4137323944	0,1557632399	0,176056338	13,0281690141
0,2396226415	0,4123376623	0,1886792453	0,3246753247	72,0779220779
0,2551924975	0,5039181287	0,0987166831	0,1949317739	97,4658869396
0,3407456588	0,3980787589	0,102145046	0,1193317422	16,8257756563
0,437037037	0,4483282675	0,0740740741	0,0759878419	2,5835866261
0,3265822785	0,4858757062	0,1265822785	0,1883239171	48,7758945386
0,3791907514	0,6482213439	0,1156069364	0,1976284585	70,9486166008
0,2990680101	0,5863209877	0,1259445844	0,2469135802	96,049382716
0,3155339806	0,5386740331	0,1618122977	0,2762430939	70,7182320442
0,4217207334	0,6077235772	0,1410437236	0,2032520325	44,1056910569
0,226105953	1,5923076923	0,0273074823	0,1923076923	604,2307692308
0,4121405751	0,7247191011	0,1597444089	0,2808988764	75,8426966292
0,9855072464	1,8888888889	0,2070393375	0,3968253968	91,6666666667
0,1948955916	0,3140186916	0,0580046404	0,0934579439	61,1214953271
0,3022974607	1,7605633803	0,0604594921	0,3521126761	482,3943661972
0,3802721088	5,7628865979	0,0680272109	1,0309278351	1415,4639175258
0,7287550744	1,3199754902	0,1353179973	0,2450980392	81,1274509804
0,2872614712	0,8268553459	0,0728332119	0,2096436059	187,8406708595
1,63136	2,2408791209	0,8	1,0989010989	37,3626373626
2,8247863248	2,7773109244	0,4273504274	0,4201680672	-1,6806722689

0,4099804305	0,5586666667	0,0978473581	0,1333333333	36,2666666667
0,1332138114	0,2175921909	0,1328021248	0,2169197397	63,3405639913
0,2069767442	0,2537678208	0,1661129568	0,2036659878	22,6069246436
0,5160680529	0,8863636364	0,1890359168	0,3246753247	71,7532467532
0,1119631902	0,1498973306	0,1533742331	0,205338809	33,8809034908
0,266	1,4	0,1	0,5263157895	426,3157894737
0,4867109635	0,9451612903	0,1661129568	0,3225806452	94,1935483871
0,8183266932	0,8891774892	0,3984063745	0,4329004329	8,658008658
0,2048577803	0,9466752577	0,0557724484	0,2577319588	362,1134020619
0,3491959064	0,8701275046	0,0730994152	0,1821493625	149,1803278689
0,5960579065	1,01375	0,2227171492	0,3787878788	70,0757575758
0,2615331808	0,4712989691	0,114416476	0,206185567	80,206185567
0,9680338266	1,816984127	0,2114164905	0,3968253968	87,6984126984
0,5085934489	1,8458741259	0,1926782274	0,6993006993	262,9370629371
0,243772242	0,7653631285	0,1779359431	0,5586592179	213,9664804469
0,839898167	0,8965	0,2036659878	0,2173913043	6,7391304348
0,3302752294	0,8674698795	0,2293577982	0,6024096386	162,6506024096
0,4422782258	0,7239933993	0,2016129032	0,3300330033	63,696369637
0,5745769231	0,8787647059	0,3846153846	0,5882352941	52,9411764706
0,5703703704	0,875	0,3703703704	0,5681818182	53,4090909091
0,346922462	0,6605783866	0,0799360512	0,1522070015	90,4109589041
0,4248735632	0,9334343434	0,2298850575	0,5050505051	119,696969697
0,6135258724	0,9919066148	0,1203369434	0,1945525292	61,673151751
0,7078841871	1,1685294118	0,2227171492	0,3676470588	65,0735294118

0,2899582173	0,6168592593	0,069637883	0,1481481481	112,7407407407
0,7303609342	1,1132686084	0,2123142251	0,3236245955	52,427184466
0,4963043478	0,6814925373	0,2717391304	0,3731343284	37,3134328358
0,7222222222	0,9590163934	0,3086419753	0,4098360656	32,7868852459
0,2092033384	0,7452162162	0,0758725341	0,2702702703	256,2162162162
0,948025	1,6275107296	0,25	0,4291845494	71,6738197425
0,3433333333	0,7388910697	0,0455996352	0,0981354269	115,2109911678
1,0841836735	2,9513888889	0,2551020408	0,6944444444	172,2222222222
0,9410029499	2,2949640288	0,2949852507	0,7194244604	143,8848920863
0,4136004391	0,9711082474	0,1097694841	0,2577319588	134,793814433
0,5656877898	0,6354166667	0,1545595054	0,1736111111	12,3263888889
0,2560175055	1,2614555256	0,0547045952	0,269541779	392,7223719677
0,5310015898	0,8882978723	0,1589825119	0,2659574468	67,2872340426
0,5445373134	0,8986206897	0,2985074627	0,4926108374	65,0246305419
0,4605451937	0,5253682488	0,143472023	0,1636661211	14,0752864157
0,3745271454	0,5764285714	0,0875656743	0,1347708895	53,9083557951
0,3323643411	0,5913793103	0,0968992248	0,1724137931	77,9310344828
0,3439716312	0,4110169492	0,1773049645	0,2118644068	19,4915254237
2,1013071895	2,4448669202	0,3267973856	0,3802281369	16,3498098859
0,5476804124	0,7841328413	0,2577319588	0,36900369	43,1734317343
0,4756060606	0,4756060606	0,1683501684	0,1683501684	0
0,2353703704	0,4352739726	0,3703703704	0,6849315068	84,9315068493
0,1863352045	0,5480188679	0,0801924619	0,2358490566	194,1037735849
0,4347826087	0,8230452675	0,1086956522	0,2057613169	89,3004115226
0,5954056696	1,0185618729	0,0977517107	0,1672240803	71,0702341137

0,3848044693	0,861	0,5586592179	1,25	123,75
0,1326402016	0,4093339815	0,0157529931	0,0486144871	208,6047642197
0,8901734104	0,8901734104	0,5780346821	0,5780346821	0
0,3462414579	0,5801526718	0,2277904328	0,3816793893	67,5572519084
0,207223796	0,4406626506	0,283286119	0,6024096386	112,6506024096
0,308320951	0,6005788712	0,0742942051	0,1447178003	94,7901591896
0,6870967742	1,2102272727	0,3225806452	0,5681818182	76,1363636364
0,572972973	1,1691176471	0,1801801802	0,3676470588	104,0441176471
0,3183742591	1,0231292517	0,0423370025	0,1360544218	221,3605442177
1,2756756757	3,7165354331	0,2702702703	0,7874015748	191,3385826772
0,534965035	1,0774647887	0,3496503497	0,7042253521	101,4084507042
0,3527835052	0,9777142857	0,206185567	0,5714285714	177,1428571429
0,1584084084	0,2870748299	0,0750750751	0,1360544218	81,2244897959
0,4155477032	0,5969543147	0,3533568905	0,5076142132	43,654822335
0,8522619048	1,2272571429	0,3968253968	0,5714285714	44
0,4281268882	0,6402560241	0,1007049345	0,1506024096	49,5481927711
1,1379310345	1,6041666667	0,4926108374	0,6944444444	40,9722222222
0,5297297297	0,8828828829	0,2702702703	0,4504504505	66,6666666667
0,4306235201	1,045210728	0,0789265983	0,1915708812	142,7203065134
0,5746240602	0,7778625954	0,1879699248	0,2544529262	35,368956743
1,3042372881	1,8768292683	0,3389830508	0,487804878	43,9024390244
0,8689138577	1,6453900709	0,3745318352	0,7092198582	89,3617021277
0,1246828561	0,26812159	0,0362450163	0,0779423227	115,0428682775
0,2604938272	0,3767857143	0,1234567901	0,1785714286	44,6428571429
2,0641573034	3,4499530516	0,2808988764	0,4694835681	67,1361502347
0,3128258603	1,5625	0,1042752868	0,5208333333	399,4791666667
0,8504065041	0,890212766	0,406504065	0,4255319149	4,6808510638

0,2103301384	0,9949622166	0,0532481363	0,2518891688	373,0478589421
0,6112311015	1,3671497585	0,2159827214	0,4830917874	123,6714975845
0,7183098592	1,1086956522	0,3521126761	0,5434782609	54,347826087
0,2699890471	3,1401273885	0,0547645126	0,6369426752	1063,0573248408
0,3164127219	5,347375	0,073964497	1,25	1590
0,5870307167	0,9885057471	0,3412969283	0,5747126437	68,3908045977
1,0805471125	1,7383863081	0,1519756839	0,2444987775	60,880195599
0,5892541857	0,9850890585	0,1522070015	0,2544529262	67,1755725191
0,4454787234	0,9682080925	0,1329787234	0,289017341	117,3410404624
0,293354183	0,8745920746	0,0390930414	0,1165501166	198,1351981352
0,2056531049	0,5785542169	0,0713775874	0,2008032129	181,3253012048
0,4216121842	0,7266197183	0,0742942051	0,1280409731	72,3431498079
0,7308188976	1,0742361111	0,157480315	0,2314814815	46,9907407407
0,4083409091	0,71868	0,2272727273	0,4	76
0,49	0,8811144578	0,1675041876	0,3012048193	79,8192771084
0,5360204082	0,5709782609	0,5102040816	0,5434782609	6,5217391304
0,2176793489	0,6729081334	0,018928639	0,0585137507	209,1281451141
0,5506113537	1,1359459459	0,4366812227	0,9009009009	106,3063063063
1,395915493	2,8317142857	0,234741784	0,4761904762	102,8571428571
0,1639624253	0,3194675541	0,0426985482	0,0831946755	94,8419301165
0,2479346681	0,5194039735	0,105374078	0,2207505519	109,4922737307
0,9491349481	2,2032128514	0,0865051903	0,2008032129	132,1285140562
0,7528082192	1,5701428571	0,3424657534	0,7142857143	108,5714285714

0,3693957115	0,3637236084	0,0974658869	0,0959692898	-1,5355086372
0,1937243402	0,292300885	0,293255132	0,4424778761	50,8849557522
0,6319018405	0,7842639594	0,2044989775	0,2538071066	24,1116751269
0,6193473684	0,8240616246	0,1052631579	0,1400560224	33,0532212885
0,8716356108	1,6706349206	0,2070393375	0,3968253968	91,6666666667
0,3915662651	0,4088050314	0,3012048193	0,3144654088	4,4025157233
0,495049505	1,9565217391	0,1100110011	0,4347826087	295,2173913043
0,3279845956	0,6025943396	0,0641848524	0,1179245283	83,7264150943
0,5530555556	1,0513531353	0,1736111111	0,3300330033	90,099009901
0,412009434	0,7303177258	0,0943396226	0,1672240803	77,2575250836
0,2009212547	0,7441104793	0,0219346348	0,0812347685	270,3493095045
0,9152542373	1,0588235294	1,6949152542	1,9607843137	15,6862745098
0,4912280702	1,0858725762	0,1253132832	0,2770083102	121,0526315789
0,2825988701	0,4547272727	0,1883239171	0,303030303	60,9090909091
0,3188277087	0,8466981132	0,0888099467	0,2358490566	165,5660377358
0,402173913	0,5381818182	0,2717391304	0,3636363636	33,8181818182
1,1757668712	1,2905723906	0,3067484663	0,3367003367	9,7643097643
0,4540358744	0,7513914657	0,1121076233	0,185528757	65,4916512059
0,357543991	0,6366666667	0,0374391614	0,0666666667	78,0666666667
2,9384146341	3,76484375	1,2195121951	1,5625	28,125
0,7436911488	0,820997921	0,1883239171	0,2079002079	10,395010395
0,4302337023	0,5878655462	0,12300123	0,1680672269	36,6386554622
0,5086580087	0,987394958	0,2164502165	0,4201680672	94,1176470588
1,0566037736	1,2564102564	0,1347708895	0,1602564103	18,9102564103
0,9070403281	2,3445229682	0,0683526999	0,1766784452	158,480565371
0,7481343284	1,1725146199	0,3731343284	0,5847953216	56,7251461988
0,3233830846	0,7162534435	0,1243781095	0,2754820937	121,4876033058
0,6588921283	0,9262295082	0,2915451895	0,4098360656	40,5737704918

3,1306730769	3,2887878788	0,9615384615	1,0101010101	5,0505050505
0,274990572	0,5545120406	0,0628535512	0,1267427123	101,6476552598
0,3846153846	0,8759124088	0,1602564103	0,3649635036	127,7372262774
0,8996825397	1,2516088328	0,2267573696	0,3154574132	39,1167192429
0,1928394762	0,4918181818	0,0242483026	0,061842919	155,0401978973

0,4288495575	0,5056695652	0,1474926254	0,1739130435	17,9130434783
0,2114726027	0,546460177	0,0856164384	0,2212389381	158,407079646
0,871559633	1,2086513995	0,1834862385	0,2544529262	38,6768447837
0,6106870229	0,7920792079	0,7633587786	0,9900990099	29,702970297
0,4613636364	0,9398148148	0,4545454545	0,9259259259	103,7037037037
0,3048966165	1,0601633987	0,0939849624	0,3267973856	247,7124183007
0,5087912088	1,2627272727	0,3663003663	0,9090909091	148,1818181818
0,4124293785	0,5627753304	0,0807102502	0,1101321586	36,4537444934
1,1208053691	1,637254902	0,6711409396	0,9803921569	46,0784313725
0,3333333333	1,7461139896	0,0494559842	0,2590673575	423,8341968912

0,3865057471	1,0067664671	0,2298850575	0,5988023952	160,4790419162
0,541025641	0,7326388889	0,2564102564	0,3472222222	35,4166666667
0,3999290277	1,5459533608	0,0354861604	0,1371742112	286,5569272977
0,4277456647	0,7025316456	0,0642260758	0,1054852321	64,2405063291
0,8303578038	1,3287364265	0,0616903146	0,0987166831	60,0197433366
0,4144869215	1,0729166667	0,0670690812	0,1736111111	158,8541666667
0,1724938393	0,303547268	0,0492853622	0,0867302689	75,9757155247
0,5804489338	0,9984169884	0,1122334456	0,1930501931	72,0077220077
0,460251046	1,7886178862	0,2092050209	0,8130081301	288,6178861789
0,2140309156	0,4651162791	0,1189060642	0,2583979328	117,3126614987
0,4989835431	1,3353626943	0,0968054211	0,2590673575	167,6165803109
0,276533593	0,7082294264	0,0973709834	0,2493765586	156,1097256858
0,2206673843	0,6083086053	0,1076426265	0,296735905	175,6676557864
0,4401386749	1,3537914692	0,1540832049	0,4739336493	207,5829383886
0,5726210351	1,698019802	0,1669449082	0,495049505	196,5346534653
0,2926165362	0,7008964955	0,0340251786	0,0814995925	139,5273023635
0,3356834532	0,4666	0,2398081535	0,3333333333	39
0,6634016393	1,1815328467	0,4098360656	0,7299270073	78,102189781
0,3534201954	0,821969697	0,1628664495	0,3787878788	132,5757575758
0,7629482072	1,1894409938	0,1992031873	0,3105590062	55,900621118
0,2877906977	0,4703087886	0,1453488372	0,2375296912	63,4204275534
0,4152899824	0,7680390033	0,0585823081	0,1083423619	84,940411701

0,2774765558	0,504620155	0,0852514919	0,1550387597	81,8604651163
0,726464891	1,4653479853	0,0605326877	0,1221001221	101,7094017094
0,3010752688	0,5737704918	0,2150537634	0,4098360656	90,5737704918
0,2782215289	0,5437195122	0,1560062402	0,3048780488	95,4268292683
0,6802270577	0,6980582524	0,0946073794	0,0970873786	2,6213592233

0,1828205128	0,2944806008	0,0777000777	0,1251564456	61,0763454318
0,4377224199	0,984	0,3558718861	0,8	124,8
0,2530978809	0,5860280374	0,1009081736	0,2336448598	131,5420560748
0,2413312693	0,8733893557	0,0773993808	0,2801120448	261,9047619048
0,4420642648	0,7591973244	0,0973709834	0,1672240803	71,7391304348
1,1739204064	1,8218134034	0,0846740051	0,1314060447	55,1905387648

0,7709090909	1,9569230769	0,1212121212	0,3076923077	153,8461538462
--------------	--------------	--------------	--------------	----------------

0,1320588235	0,259394773	0,0700280112	0,1375515818	96,4236588721
0,3785488959	0,4615384615	0,3154574132	0,3846153846	21,9230769231

0,2725050302	0,4024814264	0,1006036217	0,1485884101	47,6968796434
--------------	--------------	--------------	--------------	---------------

0,5611246944	0,5839694656	0,2444987775	0,2544529262	4,0712468193
0,4529451396	0,826356453	0,0481231954	0,0877963126	82,440737489
0,6264957265	1,3089285714	0,8547008547	1,7857142857	108,9285714286

0,2676579926	0,502617801	0,0464684015	0,0872600349	87,7835951134
--------------	-------------	--------------	--------------	---------------

1,9507575758	2,2391304348	0,3787878788	0,4347826087	14,7826086957
--------------	--------------	--------------	--------------	---------------

0,292662116	0,5745393635	0,0853242321	0,1675041876	96,3149078727
-------------	--------------	--------------	--------------	---------------

0,401648855	0,6536149068	0,0763358779	0,1242236025	62,7329192547
-------------	--------------	--------------	--------------	---------------

0,6230636833	0,9282051282	0,1721170396	0,2564102564	48,9743589744
--------------	--------------	--------------	--------------	---------------

0,4271587462	0,8838075314	0,1011122346	0,2092050209	106,9037656904
0,6203090508	0,6722488038	0,2207505519	0,2392344498	8,3732057416

0,9593632959	1,4230555556	0,1872659176	0,2777777778	48,3333333333
--------------	--------------	--------------	--------------	---------------

0,4214565826	0,9230674847	0,2801120448	0,6134969325	119,018404908
0,2992125984	0,5588235294	0,2624671916	0,4901960784	86,7647058824
0,2202312139	0,653516295	0,0289017341	0,0857632933	196,7409948542
0,2330857354	0,2660185576	0,036954915	0,0421762969	14,1290594686
0,3912650602	0,8562953197	0,0301204819	0,0659195781	118,8529993408
0,5170731707	0,6794871795	0,487804878	0,641025641	31,4102564103
2,4005376344	4,1728971963	0,2688172043	0,4672897196	73,8317757009
0,2146067416	0,4216335541	0,1123595506	0,2207505519	96,46799117
0,6005505952	0,6946127367	0,1488095238	0,1721170396	15,6626506024
0,675320122	1,4019303797	0,1524390244	0,3164556962	107,5949367089
0,2196907216	0,6024028269	0,1288659794	0,3533568905	174,2049469965
0,6713595707	1,0571549296	0,1788908766	0,2816901408	57,4647887324
0,29375	0,6968454259	0,0664893617	0,1577287066	137,2239747634
0,3391684902	1,0064935065	0,1094091904	0,3246753247	196,7532467532
0,893648449	0,9885620915	0,1477104874	0,1633986928	10,6209150327
0,7506361323	1,0387323944	0,2544529262	0,3521126761	38,3802816901
0,5916666667	1,1137254902	0,2083333333	0,3921568627	88,2352941176
0,5777952756	0,8912550607	0,2624671916	0,4048582996	54,2510121457
0,3185125303	0,6666666667	0,0808407437	0,1692047377	109,3062605753
1,0637172775	2,1386315789	0,5235602094	1,0526315789	101,0526315789
0,1327554745	0,2466101695	0,045620438	0,0847457627	85,7627118644
0,5493877551	0,8993318486	0,1360544218	0,2227171492	63,6971046771
0,1821471653	0,6801801802	0,0603136309	0,2252252252	273,4234234234
0,4061392405	0,7090607735	0,3164556962	0,5524861878	74,5856353591
0,2411204482	0,4958525346	0,056022409	0,1152073733	105,6451612903
0,21692607	0,4321705426	0,0972762646	0,1937984496	99,2248062016
0,6181523501	1,3572953737	0,1620745543	0,3558718861	119,5729537367
0,4464111498	0,7812195122	0,3484320557	0,6097560976	75

0,2748850575	0,6198272138	0,0957854406	0,2159827214	125,4859611231
0,3951367781	0,4207119741	0,3039513678	0,3236245955	6,4724919094
0,2607407407	0,3981900452	0,1481481481	0,2262443439	52,7149321267
0,2123915237	0,5235820896	0,1009081736	0,2487562189	146,5174129353
0,151323495	0,5851449275	0,0234246896	0,0905797101	286,6847826087
0,6040100251	0,7194029851	0,2506265664	0,2985074627	19,1044776119
0,1889714994	0,2177016417	0,0619578686	0,0713775874	15,2034261242
0,1958516155	0,5319609967	0,0398883127	0,1083423619	171,6143011918
0,2370644139	0,7409240924	0,0527983105	0,1650165017	212,5412541254
0,2165165165	0,3137055838	0,0500500501	0,0725163162	44,8875997099
0,2024866785	0,76	0,0888099467	0,3333333333	275,3333333333
4,8372189349	11,0471621622	0,5917159763	1,3513513514	128,3783783784
0,7279411765	1,3813953488	0,2450980392	0,4651162791	89,7674418605
0,2637853949	0,3798283262	0,1490312966	0,2145922747	43,991416309
0,3463398693	0,4343442623	0,1633986928	0,2049180328	25,4098360656
0,2556849695	0,4467054264	0,055463117	0,0968992248	74,7093023256
0,7092498411	1,5915121255	0,0635727908	0,1426533524	124,3937232525
0,409600477	0,7531798246	0,0596302922	0,1096491228	83,8815789474
0,6181015453	1,2727272727	0,2207505519	0,4545454545	105,9090909091
0,6699578059	0,9986163522	0,2109704641	0,3144654088	49,0566037736
1,0815850816	1,3768545994	0,2331002331	0,296735905	27,2997032641
0,2501561439	0,5103601108	0,0678886626	0,1385041551	104,0166204986
0,237704918	0,7316513761	0,0745156483	0,2293577982	207,7981651376
0,3223724884	1,0186813187	0,0386398764	0,1221001221	215,9951159951
1,858637084	3,3508571429	0,1584786054	0,2857142857	80,2857142857

0,3059149723	0,8756613757	0,0924214418	0,2645502646	186,2433862434
0,6493237705	1,5382038835	0,2049180328	0,4854368932	136,8932038835
0,5992779783	0,9071038251	0,3610108303	0,5464480874	51,3661202186
0,3173373449	1,1527322404	0,0376081234	0,1366120219	263,2513661202
0,4457478006	0,6608695652	0,293255132	0,4347826087	48,2608695652
0,5729166667	0,7205240175	0,3472222222	0,4366812227	25,7641921397
0,3019312294	0,4267643142	0,0471031559	0,0665778961	41,344873502
0,2250957854	0,3167115903	0,1915708812	0,269541779	40,7008086253
0,1932075472	0,4079681275	0,1886792453	0,3984063745	111,1553784861
0,4881889764	0,9538461538	0,1968503937	0,3846153846	95,3846153846
0,6395520833	0,8872398844	0,1041666667	0,1445086705	38,7283236994
0,2320777643	0,547277937	0,1215066829	0,2865329513	135,8166189112
0,2570738255	0,6041640379	0,067114094	0,1577287066	135,0157728707
0,1774340309	0,3786407767	0,0909918107	0,1941747573	113,3980582524
0,8423943662	1,5878761062	0,234741784	0,4424778761	88,4955752212
0,6955555556	2,8981481481	0,2222222222	0,9259259259	316,6666666667
0,3041168659	0,5313225058	0,1328021248	0,2320185615	74,7099767981
0,40625	0,6512059369	0,1157407407	0,185528757	60,2968460111
0,5455410448	1,1203448276	0,1865671642	0,3831417625	105,3639846743
0,1326899696	0,2494571429	0,1519756839	0,2857142857	88
0,6051219512	1,3291071429	0,8130081301	1,7857142857	119,6428571429
0,1834215168	0,3969465649	0,176366843	0,3816793893	116,4122137405
0,1906998265	0,4270984456	0,0578368999	0,1295336788	123,9637305699
0,3951434879	0,50997151	0,2207505519	0,2849002849	29,0598290598
1,2433596554	2,0116144019	0,071787509	0,1161440186	61,7886178862
0,730423053	1,2085865979	0,3115264798	0,5154639175	65,4639175258
0,1695340502	0,4533546326	0,119474313	0,3194888179	167,4121405751
0,4926940188	0,8489948893	0,0494315373	0,0851788756	72,3168654174

0,4570241287	0,6002464789	0,2680965147	0,3521126761	31,338028169
0,3869209809	0,931147541	0,136239782	0,3278688525	140,6557377049
0,4320987654	0,6104651163	0,2057613169	0,2906976744	41,2790697674
0,3705953827	1,06271777	0,1215066829	0,3484320557	186,7595818815
0,8422619048	1,0884615385	0,1488095238	0,1923076923	29,2307692308
1,5418994413	1,7523809524	0,2793296089	0,3174603175	13,6507936508
0,568034188	0,78884273	0,2136752137	0,296735905	38,8724035608
0,5368814192	0,8914728682	0,0933706816	0,1550387597	66,0465116279
0,3088599034	0,9746036585	0,0483091787	0,1524390244	215,5487804878
0,2722736992	0,9695431472	0,0712758375	0,2538071066	256,0913705584
0,624159292	0,6733174224	0,2212389381	0,2386634845	7,8758949881
0,6362674651	0,7328045977	0,1996007984	0,2298850575	15,1724137931
1,2151052632	3,0782666667	0,2631578947	0,6666666667	153,3333333333
0,6916494845	0,8148582996	0,0859106529	0,1012145749	17,8137651822
0,9399748111	1,3619343066	0,2518891688	0,3649635036	44,8905109489
0,1797220467	0,3319719953	0,0631711939	0,1166861144	84,7141190198
0,2855245684	0,6635802469	0,1328021248	0,3086419753	132,4074074074
0,5090639269	0,835093633	0,2283105023	0,3745318352	64,0449438202
0,6302486751	0,902510216	0,0407664085	0,0583771162	43,1990659661
0,2466606498	0,4786339755	0,0902527076	0,1751313485	94,0455341506
0,9591836735	1,3177570093	0,6802721088	0,9345794393	37,3831775701
0,198549606	0,7398322349	0,0160797556	0,0599161174	272,6183343319
0,4359756098	1	0,1016260163	0,2331002331	129,3706293706

0,2143712575	0,8229885057	0,0598802395	0,2298850575	283,908045977
0,2966751918	0,5749690211	0,0639386189	0,1239157373	93,8042131351
0,6449878049	1,9444485294	0,1219512195	0,3676470588	201,4705882353
0,3398230088	0,6378737542	0,1769911504	0,3322259136	87,707641196
0,7946666667	1,4679802956	0,2666666667	0,4926108374	84,7290640394
0,5912280702	0,9426573427	0,4385964912	0,6993006993	59,4405594406
0,2609727165	0,6853582555	0,118623962	0,3115264798	162,6168224299
0,9568452381	1,7378378378	0,1488095238	0,2702702703	81,6216216216
0,618204804	1,8452830189	0,1264222503	0,3773584906	198,4905660377
0,5713333333	0,6977661795	0,0854700855	0,1043841336	22,1294363257
1,1010452962	1,1747211896	0,3484320557	0,3717472119	6,6914498141
0,7046728972	1,45	0,1869158879	0,3846153846	105,7692307692
0,2454873646	0,5564648118	0,0722021661	0,1636661211	126,6775777414
0,1401666667	0,3255483871	0,0925925926	0,2150537634	132,2580645161
0,2693544601	0,5611002445	0,117370892	0,2444987775	108,3129584352
0,6752136752	0,7596153846	0,8547008547	0,9615384615	12,5
0,7380191693	0,7524429967	0,3194888179	0,325732899	1,9543973941
0,3740340031	0,9565217391	0,1545595054	0,395256917	155,7312252964
0,3142250531	0,7149758454	0,2123142251	0,4830917874	127,5362318841
0,325648415	1,0366972477	0,288184438	0,9174311927	218,3486238532
0,375	0,6300326442	0,0647668394	0,1088139282	68,0087051143

0,19125	0,6405657709	0,0422297297	0,1414427157	234,9363507779
0,2560865645	1,1314741036	0,0901713255	0,3984063745	341,8326693227
0,5315315315	0,6448087432	0,2252252252	0,2732240437	21,3114754098
0,9295681063	1,1504934211	0,0664451827	0,0822368421	23,7664473684
0,6819517103	1,2813988658	0,1006036217	0,1890359168	87,9017013233
1,25	3,0416666667	0,3424657534	0,8333333333	143,3333333333
0,5325301205	0,5846560847	0,2409638554	0,2645502646	9,7883597884
0,4826749827	0,9261968085	0,0693000693	0,1329787234	91,8882978723
0,2837837838	0,5285234899	0,0900900901	0,1677852349	86,2416107383
0,2508960573	0,625	0,3584229391	0,8928571429	149,1071428571
0,5204755614	0,8191268191	0,1321003963	0,2079002079	57,3804573805
0,1974522293	0,2771982116	0,0353857042	0,0496770989	40,3874813711
0,3779429988	0,8664772727	0,1239157373	0,2840909091	129,2613636364
0,6291560102	1,3015873016	0,2557544757	0,5291005291	106,8783068783
0,2081749623	0,6765686275	0,1508295626	0,4901960784	225
0,992248062	1,1743119266	0,2583979328	0,3058103976	18,3486238532
0,5709090909	0,8698060942	0,1818181818	0,2770083102	52,3545706371
0,9727891156	1,8193384224	0,1360544218	0,2544529262	87,0229007634
0,3426042984	1,1782608696	0,1264222503	0,4347826087	243,9130434783
0,8791150442	1,1826190476	0,4424778761	0,5952380952	34,5238095238
0,7632352941	1,5264705882	0,1470588235	0,2941176471	100
0,2716906229	0,6582752902	0,0684462697	0,1658374793	142,2885572139
0,8027079304	1,5427509294	0,1934235977	0,3717472119	92,1933085502
0,4347014925	0,7540453074	0,1865671642	0,3236245955	73,4627831715
0,3381725021	0,438538206	0,0853970965	0,1107419712	29,6788482835

1,6623376623	2,188034188	0,1623376623	0,2136752137	31,6239316239
0,326584507	0,8961352657	0,176056338	0,4830917874	174,3961352657
0,6916272966	1,1923529412	0,2624671916	0,4524886878	72,3981900452
0,3388157895	0,7330960854	0,0548245614	0,118623962	116,3701067616
0,3581765557	0,4353562005	0,0723589001	0,0879507476	21,5479331574
0,6243846154	1,1936764706	0,3846153846	0,7352941176	91,1764705882
0,3826033058	0,7309736842	0,1377410468	0,2631578947	91,0526315789
1,1891891892	3,52	0,4504504505	1,3333333333	196
0,4463487332	0,5199652778	0,0745156483	0,0868055556	16,4930555556
0,8752025932	0,9294320138	0,1620745543	0,1721170396	6,1962134251
0,2632911392	0,5360824742	0,253164557	0,5154639175	103,6082474227
0,3378148148	0,721027668	0,0925925926	0,1976284585	113,4387351779
0,3292336802	0,6181172291	0,0946073794	0,1776198934	87,7442273535
0,4377880184	0,8796296296	0,2304147465	0,462962963	100,9259259259
0,361526336	0,7070150376	0,0384467512	0,0751879699	95,5639097744
0,1843386984	0,4419798658	0,0699790063	0,1677852349	139,7651006711
0,9952606635	1,6237113402	0,1579778831	0,2577319588	63,1443298969
0,4484052533	1,04595186	0,0938086304	0,2188183807	133,2603938731
0,214028777	0,3404864092	0,0449640288	0,0715307582	59,0844062947
0,5331950207	0,6727748691	0,1037344398	0,1308900524	26,1780104712
0,6644578313	0,8031553398	0,2008032129	0,2427184466	20,8737864078
0,4291187739	0,7466666667	0,1915708812	0,3333333333	74

0,3613087071	0,8279081016	0,0527704485	0,1209189843	129,1414752116
0,1866425993	0,3600278552	0,036101083	0,069637883	92,8969359331
0,2945454545	0,5944954128	0,1515151515	0,3058103976	101,8348623853
0,4224677188	0,5211681416	0,143472023	0,1769911504	23,3628318584
0,550831793	1,041958042	0,1848428835	0,3496503497	89,1608391608
0,4275256223	0,7263681592	0,1464128843	0,2487562189	69,9004975124
0,91628125	1,5596276596	0,3125	0,5319148936	70,2127659574
0,3761980831	1,1954314721	0,0798722045	0,2538071066	217,7664974619
0,3285751979	0,6842307692	0,0879507476	0,1831501832	108,2417582418
0,476343949	1,0161141304	0,127388535	0,2717391304	113,3152173913
0,3691910499	0,5119331742	0,0860585198	0,1193317422	38,6634844869

-0,018589302	-0,031929843
	0,9678582228
	-0,7569856498
	-0,8852834892

2,1975831442	4,9691448113	0,185040972	0,3265324821	76,4649625869
0,343035343	0,4034229829	0,2079002079	0,2444987775	17,6039119804
0,3923275586	0,8336964754	0,1758453075	0,3390624237	92,8185793094
0,4265843919	0,772548949	0,2182948619	0,3416642529	56,5150228149
0,4720304091	1,1568708787	0,1841049851	0,4005540572	117,5682841485
0,4634573113	0,828732929	0,2448836107	0,375330615	53,2689810862
0,3672262305	0,8474639651	0,1234784322	0,2923304879	136,7461933626
0,322008731	0,7223768977	0,1540847995	0,3220781633	109,0265648479
0,3748234813	0,8898007952	0,1822976217	0,4132519809	126,6908240149
0,3201623552	0,6180809128	0,1237728413	0,2282274087	84,3921544758
0,3978875277	0,7033453724	0,1052218887	0,1828460458	73,7718720911
0,283178101	0,4543778136	0,159008523	0,2669176769	67,8637546407
0,3331798693	0,4841159536	0,1567543347	0,2282330213	45,5991770146
0,5080218579	0,8249520346	0,1319552542	0,2188449036	65,8478133093
0,4214589737	0,6420057884	0,0714970876	0,1053125271	47,2962474802
0,2090682976	0,3262453067	0,0297102616	0,0488222896	64,328036802
0,5008306509	1,0405089648	0,1126499149	0,2467483656	119,0399930147

0,5294749433	1,1512117449	0,0749778446	0,1650435362	120,1230737418
0,9277304202	1,1782270897	0,5136171938	0,6461085463	25,7957393331
0,9451785282	1,1680873861	0,4631864456	0,5722980161	23,5567278501
0,9054184179	1,3174060108	0,4932439431	0,7584852213	53,7748677983
0,9325943145	1,0491878721	0,5844211927	0,6075424014	3,956257745
0,496619739	0,7985798981	0,2042035594	0,3245176008	58,9186798182
0,6560948584	0,9540040312	0,2512419497	0,3621705779	44,1521124322
0,5697324876	0,9782358147	0,2990215461	0,5114062742	71,0265634545
0,5633279384	0,8472589424	0,2606100251	0,3803775417	45,9566037636
0,3283157178	0,5484666014	0,1252198789	0,2072713518	65,5259162034
0,3656276927	0,6649341005	0,0849243973	0,1613622582	90,0069513563
0,4282842488	0,8191554408	0,1633921449	0,2880224506	76,2768036979
0,411517348	1,2421953078	0,115311408	0,3332558668	189,0051145818
0,394029146	0,591653046	0,1618378	0,2465734	52,3583489148
0,5634503683	0,8042260161	0,2527395748	0,3506581607	38,7428783382
0,3441401328	0,6385473933	0,1236797969	0,2216023747	79,174271144
0,8630763927	1,3227769742	0,2306972524	0,3445671512	49,359018202
0,8677198401	1,6258391728	0,1706100024	0,346931225	103,3475294786
0,4726786552	0,6200390223	0,0890013902	0,1224400786	37,5709731754
1,7218547026	2,3013785231	0,790129796	1,0635005427	34,5982075356
0,7074542423	1,2384226517	0,0947322037	0,1573108353	66,0584566139
0,9802321319	1,4659162447	0,1750198514	0,2793407567	59,6051844254
0,4285187839	0,6850662308	0,0646902705	0,0978794687	51,3047757903
0,5763811679	0,9792971317	0,1561947095	0,2454515295	57,1445859373
0,6086233496	1,394701421	0,1081947679	0,247859894	129,0867652242
0,9823083422	1,2571960959	0,2917563439	0,3358174639	15,1020263723
0,3583882246	0,6063484469	0,110622382	0,1923643364	73,8927808712
0,5408150395	0,8857030167	0,186737496	0,3011316417	61,2593336688
0,3917708837	0,752536678	0,0836625576	0,1500843114	79,3924495275
0,6568185532	1,3243432475	0,1749126525	0,3174155044	81,47086555017
0,4309500162	0,9642309185	0,1539212253	0,3238573941	110,4046361497
0,5620046652	0,9340849986	0,194969696	0,320891685	64,5854159205
1,0261506276	2,2160514669	0,1187194028	0,2043326241	72,1139251652
0,6081689037	1,1830056058	0,232040286	0,4205803144	81,2531442902
0,4719001952	0,9999215477	0,2086942204	0,4081646832	95,5802525157
0,3997733681	0,9354621475	0,1455273899	0,3220295684	121,2845078261
0,4248572627	0,7940161305	0,4355038173	0,6984010293	60,366224487
0,3860568798	0,9014064644	0,1365584868	0,2962916206	116,970491974
0,4656925468	0,9593984059	0,1874564881	0,4053879523	116,257093202
0,3387440725	1,0245381696	0,1274782445	0,3416445196	168,0022155864
0,4217011272	0,8710350093	0,1508546167	0,307813509	104,0464625401
0,866476109	1,513594507	0,2774804994	0,4855845834	74,9977329493
14,6952286312	34,7365100921	0,2017119217	0,3623585526	79,6416144391
0,3254770288	0,7546027911	0,1185096425	0,2503541249	111,2521138806
0,5331950207	0,6727748691	0,1037344398	0,1308900524	26,1780104712
1,1518324607	2,2916666667	0,2617801047	0,5208333333	98,9583333333
0,7109475395	1,352430898	0,2570451383	0,449550716	74,8917403702
0,3641245993	0,7316356171	0,1440774425	0,2654166725	84,2180621352
0,6811595071	1,2321324768	0,2137220425	0,3974090926	85,9467034463
1,0342435741	1,9757896806	0,3231755316	0,6097323659	88,6690996742
0,4900581793	0,9427803808	0,1350373503	0,255749674	89,3918042364
0,870463222	1,3976704256	0,3067059056	0,482978633	57,4728833898
0,7075929471	1,1032421906	0,1861993823	0,302805329	62,6242392683
0,4074616095	0,723420479	0,181050405	0,3091521406	70,7547357293

169,0661878861	403,6599746304	0,1895056752	0,3734304975	97,0550471046
0,8471055919	1,3544123403	0,2374407232	0,3893031562	63,9580400879
0,510612276	0,9359218631	0,145214969	0,2766622332	90,5190870298
1,1020988805	1,8638134883	0,3577301492	0,5848238323	63,4818406101
0,4335054075	0,7744397298	0,1704965073	0,2955176055	73,3276594925
0,9003533764	1,6007118977	0,2329764778	0,4042388673	73,5105926031
1,9905288876	2,7263043478	0,225879084	0,3112648221	37,8015248618
0,5928964071	0,9179216992	0,268518485	0,4098405693	52,6303000213
0,3997439083	0,6617733564	0,2612693902	0,4427741634	69,470355099
0,3610648809	0,773992491	0,1276637882	0,2628374709	105,8825565403
0,4061717768	0,9921698699	0,1668357263	0,3545746023	112,5291807311
0,373090144	0,678571314	0,1391169146	0,2501241277	79,7941885583
0,3432364191	0,656706885	0,1387162921	0,2578805775	85,9050394083
0,3317044607	0,8480874989	0,0862227936	0,2246578783	160,555091009
0,3511216038	0,6944268874	0,1074272143	0,2269501685	111,2594746428
0,2720895818	0,4158305813	0,1111382862	0,1470070071	32,273955304
0,3650726857	0,5113694706	0,1635154546	0,214733488	31,3230535661
0,2019872888	0,3873506665	0,038943356	0,0631194154	62,0800615209
0,3067542244	0,3719823311	0,1671088558	0,1842137314	10,2357685
0,2145441281	0,392619857	0,0749854786	0,1259613934	67,981048954

Januszewski před KoPÚ	Januszewski po KoPÚ	% scelení Januszewski	index koncentrace	index defragmentace
7,4329414625	8,8388347648	18,9143599403	29,2817679558	0,7162162162
6,0192926543	5,5989251096	-6,9836701565	-15,5797101449	-1,9051838724
4,3895128131	6,21369766	41,5577975196	50,0963391137	1,1764705882
5,1917413165	6,0633906259	16,7891513898	26,6846361186	0,3367346939
2,4544034684	4,652421052	89,554044881	72,1686746988	3,4719605854
4,652421052	4,9206783131	5,7659712666	10,6060606061	0,1147809792
3,9904344223	6,1662641598	54,5261369355	58,1210191083	1,1279357231
2,0261022462	4,2874646286	111,6114641618	77,6683087028	3,7787098063
5,0251890763	5,8025885319	15,4700538379	25	0,7947338846
6,6964953018	8,5435765772	27,5828055138	38,5650224215	2,0461575065
3,7241946136	5,0898659856	36,6702472255	46,4632454924	0,4218984169
1,4156299008	2,1354071088	50,8450130639	56,0521042084	2,323089701
6,4820372355	8,7705801931	35,3059211849	45,3781512605	1,1813607526
2,2977882943	2,943724047	28,1111952025	39,070749736	1,3879510841
4,1239304942	4,7673129462	15,6011953383	25,1700680272	0,12597889
4,0790850822	4,6077567758	12,9605458808	21,6306156406	0,2551971889
3,1434730673	3,7113480951	18,065210538	28,2608695652	0,3479318735
3,2897584748	4,0996003085	24,6170604881	35,6060606061	1,006116208
5,4635836471	5,9654998627	9,1865751137	16,1194029851	0,3203226955
2,3137240669	3,1686212526	36,948968891	46,6809421842	0,6813777583
4,9266463908	5,6433264798	14,5470170204	23,786407767	0,3058485737
3,175003175	4,6077567758	45,126052538	52,5201612903	1,3090452261
5,1987524491	6,0971076085	17,2802065148	27,2972972973	0,5976331361
3,2633766658	4,5931521217	40,7484514383	49,5207667732	0,5843396961
2,458851198	3,9163022499	59,2736580842	60,5804111245	3,0586080586
3,5377456884	5,0964719144	44,0598721131	51,8147684606	2,2139037433
2,4708310555	3,3426313523	35,2836870345	45,3601953602	1,0158461055

3,2668576019	3,6711154911	12,3745182193	20,8110992529	0,4956409018
3,0499714067	4,5129368241	47,9665289393	54,3255813953	0,6239316239
3,6202430713	4,3033148291	18,8681186426	29,2267365662	0,7881808221
5,3149400345	6,4018439966	20,4499760121	31,0734463277	0,5450941526
3,8954469357	7,3521462209	88,7369111266	71,9271623672	1,7954545455
3,5944257734	5,2414241836	45,8209047556	52,9715762274	0,5865522175
2,5125945381	4,6126560401	83,5813924655	70,3282828283	2,5576856848
5,8621038176	7,5809804358	29,3218385696	40,206185567	0,6818181818
3,6037498508	6,3757671306	76,9203578114	68,0519480519	2
1,835248599	4,6225016352	151,8733232007	84,2371168744	4,3785780563
3,9283710066	5,3376051268	35,8732440974	45,8333333333	0,9331406309
2,8594780785	4,0756957297	42,5328545211	50,7767784137	0,9886331073
1,7576348306	2,0869596778	18,7368184505	29,0701266605	0,9280078895
2,8964222318	3,2025630761	10,5696207176	18,2046979866	0,2268901413
3,36336397	6,1429511683	82,6430687599	70,0226244344	1,8644578313
2,6919095103	3,0570892026	13,5658234756	22,4637681159	0,4932378679
7,647191129	7,3127242413	-4,373722091	-9,3567251462	-0,0914285714
4,772739599	8,1110710565	69,9458117971	65,3758542141	1,3287037037
4,5738935375	7,0186240634	53,4496595941	57,5313807531	0,9105960265
8,032193289	9,3250480824	16,0959123723	25,8064516129	0,798084597
4,3685202833	5,7166195048	30,8594016742	41,6030534351	0,5128808375

1,9045028064	3,5555906727	86,6939056642	71,3093942691	3,0575427683
3,6563621206	3,9043440472	6,7822036876	12,2994652406	0,2053571429
2,0956487115	2,897637939	38,2692587285	47,6943346509	1,6208955224
3,9283710066	5,0832856778	29,3993278441	40,2777777778	1,4662921348
3,4482758621	6,9171446387	100,5971945212	75,1486325803	2,1188855735
3,8320083262	4,7140452079	23,017613915	33,9207048458	0,8020833333
2,7226638506	3,4731435582	27,5641705636	38,5470719051	1,296111665
2,4196695925	4,6829290579	93,5358890513	73,3021077283	2,5140562249
3,5921060405	4,9206783131	36,9858867618	46,7096774194	1,0880019235
2,5776963111	3,4421419541	33,5355890933	43,9202657807	1,5758731672
1,9024338185	3,5466345107	86,4261703225	71,226927253	2,4266337855
2,2021944791	2,8548133477	29,6349334629	40,4946653734	1,3577235772
2,2059419867	3,2547227745	47,5434437602	54,0632603406	2,1255022001
2,8467047115	4,1666666667	46,3680672521	53,322528363	1,3472563473
5,4073807044	7,1981575075	33,1172688042	43,567251462	0,5135982903
1,973726925	3,826393659	93,8664164018	73,3930658356	2,1638011232
3,6986336073	5,3916386602	45,7737973711	52,9411764706	0,80625
3,8320083262	5,1917413165	35,4835604354	45,5212922173	1,7415730337
2,6261286572	3,5511041211	35,2220163096	45,3103448276	1,4073344186
2,0947289622	3,2915400934	57,1344146541	59,4997806055	2,434470377
3,2826608215	6,5232807305	98,7193037984	74,6767241379	3,5357142857
4,9386479832	6,4956980246	31,5278603911	42,1951219512	1,1161290323

3,1830350704 5,4717565516 2,6938622922	3,4319911153 8,0845208345 2,8398091712	7,8213415615 47,7500096767 5,4177557426	13,9817629179 54,1916167665 10,0145137881	0,0982206406 1,3582470359 0,1799217731
2,7713699774 5,2631578947	3,7850558205 7,2547625011	36,5770666288 37,8404875209	46,3901689708 47,3684210526	1,1289719626 0,8592964824
2,2756677931	5,3994924716	137,2706810655	82,2371828068	4,1354166667
5,4882129995	7,4124931666	35,0620533005	45,1807228916	1,1363636364
2,2349507813	2,4618298196	10,1514109457	17,5824175824	0,3465931469
3,0685820597 3,5071531192 4,2562826538	5,0379272186 5,1298917604 6,0745673923	64,1776925188 46,2693981737 42,7200185329	62,9001883239 53,2595325953 50,9057971014	1,7172236504 1,2231638418 0,9756944444
1,6963778594	2,0472212476	20,6819127169	31,3381294964	1,1862745098
2,1708374753	2,9222781609	34,6152438509	44,8162111216	1,5141142193
1,8257418584 5,6077215409 6,21369766	2,6919095103 7,1611487404 6,5795169496	47,4419561549 27,7015751966 5,8873043009	54 38,679245283 10,8108108108	2,8851291184 0,8935706502 0,2014388489
4,1274417171	6,2622429109	51,7221402536	56,5587734242	1,8863636364
2,5984985017 3,544406025	4,7298376984 4,6473941234	82,0219521142 31,1191237846	69,8176907495 41,8341708543	3,9465648855 0,9790662119
4,5691166238	6,35000635	38,9766747661	48,2254697286	0,7347328244
3,2342311368	5,9868434009	85,1087058323	70,8158995816	2,8565400844
3,8575837491	4,8853196875	26,641960493	37,6488095238	0,7689969605
2,7196414661	4,5129368241	65,9386680309	63,6834319527	2,1774866594
2,4829877393	3,8633370464	55,5922723784	58,69297164	0,8938967136

4,4901325507	5,6343616982	25,4831930819	36,4919354839	0,4878706199
3,4199278403	4,8564293118	42,0038532563	50,4093567251	1,6686670022
2,5615775979	3,3296357911	29,9837956812	40,813648294	1,4760322734
2,3466162723	3,1992834408	36,3360289662	46,2004405286	1,0660736976
5,1231551958	6,4684622735	26,2593465615	37,2703412073	0,7675675676
4,1848697532	5,6343616982	34,6364888393	44,8336252189	1,0622406639
3,2826608215	4,3274232241	31,8266936305	42,4568965517	0,4918851436
3,5691530512	3,9374961548	10,3201823587	17,8343949045	0,2920317063
2,4708310555	3,6910673526	49,3856629475	55,1892551893	2,1181377258
3,8984058779	6,0084176813	54,1249903013	57,9027355623	1,4941176471
2,3124864503	2,9656491293	28,2450381017	39,1978609626	1,3020925854
2,8127197523	3,7087947078	31,857953666	42,4841772152	1,8710801394
3,8320083262	5,8025885319	51,4242151351	56,3876651982	0,7485380117
1,9641855033	3,7608870722	91,4731101473	72,7237654321	2,6707282516
5,3605626742	6,6081860046	23,2741114355	34,1954022989	0,7705756653
3,6014120303	6,0522753267	68,0528435991	64,5914396887	1,3468195586
5,4635836471	6,311944031	15,527544533	25,0746268657	0,313842705
3,0429030973	3,7319668543	22,644945798	33,5185185185	0,6921606119
5,8621038176	6,6081860046	12,7272086977	21,3058419244	0,2805429864
6,788442333	11,4707866935	68,975239544	64,9769585253	0,8176757133
3,3767600673	4,0225899335	19,1257256487	29,5324971494	0,4217828877
4,5407660919	5,3300179089	17,3814682602	27,4226804124	0,5492463349
3,913302401	4,4411559168	13,4886973145	22,3583460949	0,3640897756
4,6726931352	5,1434449987	10,0745298259	17,4672489083	0,1849625451
3,3883707379	4,0291148201	18,9100937247	29,2766934558	0,8471760797
6,7115605521	8,2199493653	22,4744871392	33,3333333333	0,5476613381
7,3127242413	9,8532927816	34,7417522738	44,9197860963	0,785046729
4,8970210687	7,9305158572	61,9457165051	61,8705035971	2,3035714286
3,1654446892	3,6588086663	15,5859294856	25,1503006012	0,4458259325

3,9013715732	5,4392829322	39,4197612338	48,5540334855	1,2503919724
1,7614480828	2,6880166529	52,6026613606	57,0586410177	1,0460750853
4,0488816509	5,5901699437	38,0670127148	47,5409836066	1,4007631744
2,8261670947	4,5360921163	60,5033235557	61,1821086262	3,0763052209
4,6574643283	5,8823529412	26,2994738446	37,3101952278	0,9226477846
3,7555788309	4,5267873021	20,5350095391	31,1706629055	0,452275704
4,652421052	6,8199433947	46,5891267899	53,4632034632	1,2227722772
5,5470019623	5,8520573598	5,4994643887	10,1538461538	0,1254752852
3,031695313	3,9073233258	28,8824542865	39,7977941176	1,0571289063
4,5267873021	6,757373784	49,2752659446	55,1229508197	2,0534351145
8,391813583	8,5749292571	2,1820750944	4,2253521127	0,0428571429
6,25 3,1372790257	6,4549722437 5,4232614455	3,2795558989 72,8651293384	6,25 66,5354330709	0,0789733465 2,6645644462
6,0858061945	7,0186240634	15,3277616658	24,8148148148	0,387283237
2,5683274847	3,0875376055	20,2158846129	30,8047493404	1,0174291939
6,2622429109	7,6696498885	22,4744871392	33,3333333333	1,6719118804
5,5384877562	6,8680281974	24,0054776636	34,9693251534	0,2209302326
4,8853196875	6,72672794	37,6926868723	47,2553699284	0,6877387982
2,6108681666	4,4065264924	68,7762924501	64,894342195	1,0438596491
2,0416668439	3,1450273186	54,0421410093	57,8574406003	3,313202683
3,9683789507	5,6254395046	41,7566108118	50,2362204724	1,1433691756
6,788442333	8,94427191	31,757352736	42,3963133641	0,2561817777

3,4900240638	4,7511433815	36,1349748484	46,0414129111	1,6185664126
--------------	--------------	---------------	---------------	--------------

2,842102114	3,6514837167	28,4782731308	39,4184168013	1,3731007316
-------------	--------------	---------------	---------------	--------------

2,9222781609	4,0858892322	39,8186280433	48,8471391973	0,749672346
--------------	--------------	---------------	---------------	-------------

5,6343616982	6,6666666667	18,321595662	28,5714285714	0,3237410072
--------------	--------------	--------------	---------------	--------------

2,0096696776	1,9869292589	-1,1315500736	-2,3021001616	-0,1172839506
--------------	--------------	---------------	---------------	---------------

1,86989398	3,4099716974	82,3617666987	69,9300699301	2,0876826722
------------	--------------	---------------	---------------	--------------

4,5596075259	5,6077215409	22,9869349302	33,8877338877	0,662601626
--------------	--------------	---------------	---------------	-------------

2,6555952586	3,6466247874	37,3185456474	46,9675599436	1,2402234637
--------------	--------------	---------------	---------------	--------------

4,2107596053	5,205792063	23,630711579	34,5744680851	0,4999487232
--------------	-------------	--------------	---------------	--------------

5,7543533765	6,4820372355	12,6457972152	21,1920529801	0,2424242424
--------------	--------------	---------------	---------------	--------------

3,0055654489	5,9549133418	98,1295514277	74,5257452575	1,9927536232
--------------	--------------	---------------	---------------	--------------

6,8199433947	9,8058067569	43,7813510963	51,6279069767	0,3447204969
--------------	--------------	---------------	---------------	--------------

2,1233384742	3,134195704	47,6069756259	54,1027953111	1,692620176
8,0845208345	10,1015254455	24,9489691753	35,9477124183	0,4738111647

1,9484627821	2,5532146059	31,0373813322	41,761579347	2,4175824176
3,8014296063	4,0096346988	5,4770208589	10,1156069364	0,2173913043
4,8621663833	6,2994078835	29,5596939087	40,4255319149	0,6
5,8123819372	7,0014004201	20,4566474777	31,0810810811	0,3445692884
3,0528125544	3,6417852036	19,2927878405	29,7297297297	0,5510736435

3,8208035995	3,9621442588	3,6992390623	7,0072992701	0,0802675585
11,0431526075	10,1534616513	-8,0564942618	-18,2926829268	-0,1442307692

3,3058980245	4,3233770117	30,7776882282	41,5300546448	1,5478615071
--------------	--------------	---------------	---------------	--------------

5,3376051268	6,38876565	19,6934860894	30,1994301994	0,6022727273
--------------	------------	---------------	---------------	--------------

3,3149677207	4,1558581746	25,3664748745	36,3736263736	0,275374376
--------------	--------------	---------------	---------------	-------------

2,2156669801	4,0858892322	84,4089959745	70,5940108002	3,2981651376
4,347826087	5,8222250974	33,9111772401	44,2344045369	0,9915254237

3,3864273074	3,9840953644	17,6489262223	27,752293578	0,599009901
3,4401045808	5,1298917604	49,1202270159	55,0295857988	1,837944664
3,2174472604	5,1366549694	59,6500129943	60,7660455487	0,9452495974
1,954781133	2,4945491292	27,612707484	38,5938097058	1,6727947266
3,316790634	5,0062617432	50,9369235383	56,1056105611	0,7669172932
11,1111111111	9,3250480824	-16,0745672584	-41,975308642	-0,2301184433
4,4856130402	6,2622429109	39,6072923541	48,6921529175	0,6666666667
4,5548751867	7,0888120501	55,6313128122	58,7136929461	1,4581615829
2,7369027575	2,4492448305	-10,510345177	-24,8689138577	-0,5303514377
4,1309619239	5,1298917604	24,18153096	35,1535836177	0,7793583535
2,3622779563	3,8041792845	61,0385972737	61,4397321429	1,2370786517
3,194382825	6,6081860046	106,8689435979	76,6326530612	3,8316326531
3,0289126641	4,9326362367	62,8517155734	62,2935779817	0,9378453039
2,923526731	4,0455669703	38,3796812043	47,7777777778	1,7634069401
2,3735633164	3,5714285714	50,4669602353	55,8309859155	1,5199386503
5,0898659856	7,4743509275	46,8476959644	53,6269430052	1,4969626844
3,2410186178	6,757373784	108,4953707752	76,9957983193	3,7397959184
3,8461538462	3,7037037037	-3,7037037037	-7,8402366864	-0,2560386473
13,4839972493	15,6173761889	15,8215616642	25,4545454545	0,1225812101
4,0790850822	4,1922180815	2,7734895689	5,3244592346	0,3760282021
8,2199493653	8,5125653076	3,5598265794	6,7567567568	0,0399696231
5,8520573598	7,5592894602	29,1731949195	40,0684931507	0,6802325581
8,6066296582	12,0385853086	39,875721236	48,8888888889	0,3797468354
1,5598365377	2,2134947571	41,9055589225	50,3406326034	4,138
5,6343616982	5,7448498962	1,9609709838	3,8095238095	0,0316622691
4,8970210687	6,0858061945	24,2756792154	35,2517985612	0,8876811594
4,1922180815	4,9875466805	18,9715464122	29,3497363796	0,4337662338
3,0860669992	5,1847584737	68,0053762581	64,5714285714	1,5409090909

2,4368508941	3,1544014894	29,4458145537	40,3206650831	1,3133462282
1,8178813668	3,1559720155	73,6071491358	66,8208856576	4,7464788732
5,4882129995	6,3245553203	15,2388823271	24,6987951807	0,3265631223
4,4022545316	6,788442333	54,2037672799	57,9457364341	1,1283018868
4,8795003647	5,3224629541	9,0780316891	15,9523809524	0,1845730028
2,2709684225	2,943724047	29,6241734522	40,4847859722	1,2304075235
5,6343616982	7,1981575075	27,7546223168	38,7301587302	0,250513347
2,9475578547	5,0443327231	71,1360038292	65,8557775847	2,4852459016
3,3709993123	4,2993358039	27,5389107383	38,5227272727	0,7306034483
2,8194193722	3,7796447301	34,0575569352	44,3561208267	1,6212918035
2,5624184243	3,3520076158	30,8142176927	41,5627051871	1,0275974026
3,79594809	6,2622429109	64,9717741752	63,2564841499	2,3427077219
1,6435457315	1,9706585563	19,9028733147	30,4430037817	1,235745614
5,3605626742	9,4072086838	75,4892024513	67,5287356322	2,8749694152
3,8954469357	4,8679238351	24,9644499211	35,9635811836	0,797979798
3,1497039417	3,4020690872	8,0123449735	14,2857142857	0,2647058824
3,0700277992	5,7448498962	87,1269666568	71,4420358153	3,2592337791
3,6084391824	4,9446817643	37,0310406896	46,7447916667	1,1440407903
3,5355339059	5,2486388108	48,453923805	54,625	2,1213592233
5,4153036107	5,9654998627	10,1600259474	17,5953079179	0,2591792657
1,9117977823	3,539961627	85,1640199545	70,8333333333	1,2452611964
2,9462782549	4,1996052557	42,53932902	50,78125	2,1507352941
3,0845984924	3,7502930031	21,5812369861	32,3501427212	0,8769893472
3,5421817349	4,5221563165	27,6658470663	38,6449184442	0,1871202916
2,5863030006	3,3652679407	30,1188584614	40,9364548495	1,1503759398
7,9305158572	10,4828483672	32,1836883754	42,7672955975	0,788863109
3,5623524994	4,8507125007	36,1659886704	46,0659898477	1,3595505618
4,6880723094	5,902813361	25,9113121867	36,9230769231	0,7749077491

2,6958193301 5,6077215409	3,3922676578 7,8326044999	25,8343843708 39,675346622	36,8459302326 48,7421383648	1,5353865722 0,4246575342
6,8518870983 18,2574185835	9,3658581158 18,8982236505	36,6901990865 3,5098339014	46,4788732394 6,6666666667	0,6317804722 0,0921658986
5,1434449987 3,3942211665	6,0745673923 5,5131784642	18,1030883737 62,4283802893	28,3068783069 62,0967741935	1,2441860465 1,5444126074
2,343392454	2,5515518154	8,8828211887	15,6507413509	0,2310892004
2,0779290873	2,7441064997	32,0596798275	42,6597582038	1,2000777378
3,1128640318 4,7619047619	4,9088069367 6,6815310478	57,6942290622 40,312152004	59,7868217054 49,2063492063	2,5183673469 0,9041666667
2,0178357807	2,76289482	36,9236707186	46,661237785	1,6465517241
4,7088160935	5,2851642258	12,2397672981	20,6208425721	0,6838235294
4,3437224276	6,2622429109	44,1676583894	51,8867924528	0,9515570934
3,7932162091 2,9630442547 3,1654446892 3,798685882 2,8182994439 3,5007002101	4,8621663833 4,1274417171 4,3810795434 5,0251890763 4,7245559126 8,2199493653	28,180575936 39,2973361932 38,4032884346 32,2875655532 67,6385354608 134,8087203132	39,1366906475 48,4635645303 47,7955911824 42,8571428571 64,416203336 81,862745098	0,4035608309 1,9922763201 0,9049516221 0,8015328979 2,3644314869 3,5886966799
1,677890138	1,9027781815	13,4030255258	22,240990991	0,6812517786
4,6175709654	6,2622429109	35,6176863936	45,6289978678	0,6361474435

3,0499714067 2,1491713855	4,339630366 3,4060135165	42,2842967171 58,4803119657	50,6046511628 60,1847575058	1,7548387097 3,7458674716
3,5136418446	5,2486388108	49,3788793196	55,1851851852	3,3111111111
3,9043440472 2,772434865	5,0572173742 3,9436150336	29,5279645719 42,2437397322	40,3963414634 50,5764796311	2,5238095238 1,2952755906
4,8679238351 4,8112522432	5,8621038176 5,8823529412	20,423080068 22,262409946	31,0426540284 33,1018518519	0,3742857143 0,5123611609
2,2530295453	3,3040930023	46,6511173443	53,5025380711	1,2755657751
5,9443829828 2,8149476495	6,8842839082 4,0128617695	15,8115809187 42,5554670703	25,4416961131 50,7923930269	0,8181818182 0,8445322793
3,9344473768	6,415002991	63,0471163189	62,3839009288	2,3430232558
2,357022604 2,3299960623 3,1450273186 10,7832773203	3,2773676267 3,4219295541 5,3452248382 9,1287092918	39,0469323978 46,8641775623 69,9579779996 -15,343832672	48,2777777778 53,6373507058 65,3808110781 -39,5348837209	1,7954545455 1,6943339278 3,7771428571 -0,1785714286
2,2798037629	3,2668576019	43,295561444	51,2993762994	1,8277777778
2,6518576139 15,0755672289	3,378686892 19,245008973	27,4083070774 27,6569477008	38,3966244726 38,6363636364	1,0036764706 0,1666666667
1,3736056395 3,6785594639	1,6484511835 4,2409446484	20,0090576292 15,2881906635	30,5660377358 24,7631935047	1,6649537513 0,4093959732
2,2000616026	3,2773676267	48,9670845065	54,9370764763	0,8684009181
4,8507125007	5,5901699437	15,2443057162	24,7058823529	0,3309692671
7,0186240634	7,7151674981	9,9242163189	17,2413793103	0,2162897046
2,3408229439	2,3863697995	1,9457625239	3,7808219178	0,0874524715
4,9507377149	6,311944031	27,4950198231	38,4803921569	0,6599411517
8,1923192052	7,9056941504	-3,4987046719	-7,3825503356	-0,047660312
3,8778336716	5,2342392259	34,9784356191	45,1127819549	1,9678583142

4,5037734911	5,6704797712	25,9050834246	36,9168356998	1,3893129771
2,76289482	3,747658445	35,6424579713	45,6488549618	1,049122807
1,9363706537	3,4668762264	79,0399074551	68,8038995126	3,3003597122
5,4153036107	6,2994078835	16,3260333362	26,0997067449	0,5741935484
2,6064301757	3,8291979053	46,9135041874	53,6684782609	2,0626631854
4,31531852	5,933908291	37,508002328	47,113594041	1,2380113525
2,565790029	5,0767308257	97,8622867958	74,456879526	3,2593659942
5,698028823	8,1649658093	43,2945684014	51,2987012987	1,4232951986
5,0898659856	5,5215763037	8,481761983	15,0259067358	0,1740174017
2,7226638506	3,7635496475	38,2304189577	47,6649369904	1,3887688985
6,5372045046	7,7382323253	18,3721928829	28,6324786325	0,5309033281
4,5083481733	5,2704627669	16,904519445	26,8292682927	0,515625
2,7820744204	4,2993358039	54,5370523678	58,1269349845	0,000287526
4,0128617695	5,2925612402	31,8899464826	42,5120772947	0,6068965517
3,5828718195	5,8925565099	64,4646196333	63,0295250321	1,5396676074
1,2672449439	1,4595818605	15,1775643305	24,6185964349	1,0092165899
5,3300179089	9,3250480824	74,9534099473	67,3295454545	2,3099415205
1,4574100933	1,4566368083	-0,053058846	-0,106202209	-0,0121654501
2,0716769762	2,6909347105	29,8916163799	40,7296137339	0,5080299786
2,3505024736	4,2524325556	80,9158936596	69,4475138122	2,8568181818
3,8807526285	4,9206783131	26,7970103756	37,8012048193	1,1895734597
2,3479095302	3,7087947078	57,9615679409	59,9228224917	1,9341637011
6,0745673923	9,4491118252	55,5520124313	58,6715867159	1,0743243243
2,3980056886	4,5454545455	89,5514496545	72,1679125934	2,189997557

2,2721405353	3,6961063548	62,6706753963	62,2096024781	2,9036144578
2,4633231954	3,7241946136	51,1857892037	56,25	1,9723404255
4,2640143271	6,35000635	48,9208492953	54,9090909091	0,9496855346
2,9462782549	3,6155076303	22,7143982156	33,59375	0,669550173
2,5915085805	3,3729162868	30,1526189108	40,9670920081	1,6531165312
4,3233770117	5,1778037308	19,7629472703	30,2803738318	0,2161844774
2,1910655223	3,5555906727	62,2767843557	62,0259241479	3,0081490105
4,4367825471	7,5809804358	70,8666213713	65,7480314961	0,818627451
6,0302268916	7,5377836144	25	36	0,9441159641
2,8171808491	3,7850558205	34,3561533062	44,6031746032	1,7507788162
14,0028008403	13,3630620956	-4,5686484579	-9,8039215686	-0,012759467
5,2631578947	7,2739296745	38,2046638161	47,6454293629	0,5069260242
4,0488816509	5,3224629541	31,4551378144	42,131147541	1,3633952255
3,2651157422	6,21369766	90,3055864031	72,3880597015	3,1339425828
1,842711518	3,6686441912	99,0894480995	74,7707979626	4,0255941499
3,4119559697	6,593804734	93,2558565399	73,2246798603	2,2384341637
4,5834924851	5,7448498962	25,3378273192	36,3445378151	0,3448138404
6,0084176813	7,9056941504	31,5769736694	42,238267148	1,1024215585
3,0964056111	4,9507377149	59,8866019721	60,8820709492	2,059548521
2,5482359572	3,8320083262	50,3788656379	55,7792207792	1,7746833874
3,5333262667	5,368281271	51,9327926652	56,6791510612	1,3300911142
2,9974532467	3,9163022499	30,6543231096	41,4195867026	2,0580357143
3,7608870722	5,6613851707	50,5332402171	55,8698727016	0,8942721304
3,6935842758	5,6523341894	53,03114177	57,2987721692	0,662993891
2,9049644689	3,73978796	28,7378210684	39,6624472574	0,9197651663

4,4280744277	7,2168783649	62,9800601301	62,3529411765	1,2822580645
7,6028592127	7,8086880944	2,7072562568	5,2023121387	0,0417827298
3,826393659	5,5300126361	44,5228360949	52,1229868228	1,6952380952
3,2808935746	3,5874800167	9,3446018615	16,361679225	0,17933622
4,1415768328	4,1204282172	-0,5106416352	-1,0291595197	-0,0380831482
5,1231551958	6,4820372355	26,5243192487	37,532808399	1,0558180744
3,3501260509	4,8737017883	45,4781615465	52,7497194164	1,1453916265
2,3796037814	4,3810795434	84,1096226898	70,4983012458	2,6175258599
4,3810795434	4,8224282217	10,0739709003	17,4664107486	0,1075446724
1,8383471131	2,2616563652	23,0266226153	33,9303818858	0,9531856718
4,2678959978	7,1247049988	66,9371747232	64,116575592	0,6769230769
5,5727821258	7,4329414625	33,3793659027	43,7888198758	1,0846153846
7,0186240634	11,396057646	62,3688281772	62,0689655172	0,6183745583
3,4159349284	4,956815971	45,1086181331	52,5087514586	1,0440835267
4,956815971	6,0971076085	23,0045183079	33,9066339066	2,0353982301
2,7820744204	3,9436150336	41,7508821743	50,2321981424	1,1996303142
2,380952381	4,1099746826	72,6189366706	66,4399092971	1,9302030666
2,8027592734	4,3979949713	56,9166147498	59,3872741555	1,5882352941
4,7619047619	4,8056933133	0,9195595798	1,8140589569	0,0377358491

2,7166291246	3,6785594639	35,4089680682	45,4612546125	1,9671712333
3,9746431676	5,7448498962	44,5375007011	52,1327014218	1,2741312741
7,2932495749	8,9802651013	23,1311915096	34,0425531915	0,7191011236
2,8513297426	5,1778037308	81,5925970784	69,674796748	2,6383031124
3,8291979053	4,8450158311	26,5282168979	37,5366568915	0,64
3,1053504702	5,0188561323	61,6196361863	61,7164898746	1,6797900262
4,4856130402	7,3127242413	63,0261945423	62,3742454728	2,4034734067
2,7597366233	4,6324105461	67,856979793	64,5087585682	3,3839392729
2,5811286646	3,3903175181	31,3501943783	42,0386409061	1,2008982948
3,8547167225	6,6964953018	73,7221119988	66,8647845468	1,6853932584
3,2157832069	3,9683789507	23,4031865743	34,3329886246	0,7293016717
2,1723736265	3,6084391824	66,1058272106	63,7564889099	1,0933516773
3,5578403348	5,5131784642	54,9585688328	58,3544303797	2,8955467621
3,197647397	4,9507377149	54,8243786853	58,282208589	0,0626649077
4,5175395145	5,6523341894	25,1197509456	36,1224489796	0,6860465116
3,0001500113	3,8348249442	27,8211066065	38,7938793879	0,8052011135
4,0096346988	5,9654998627	48,7791360263	54,8231511254	0,8341079204
4,5643546459	6,3372425052	38,8420269001	48,125	0,8759622312
2,3973165074	5,6613851707	136,1550989694	82,0689655172	1,9833333333
3,8404768632	5,6343616982	46,7099503231	53,5398230088	1,9219569016
5,0125470712	6,8842839082	37,3410326221	46,9849246231	1,5583333333
2,6659558399	3,6686441912	37,610838723	47,1926083866	1,2066145739
3,1450273186	3,8348249442	21,9329613305	32,7398615232	1,1213876749
3,4942827891	5,1708769	47,9810654169	54,3345543346	0,978021978
5,7353933468	7,6696498885	33,7249151848	44,0789473684	0,6854219949
4,96903995	7,1611487404	44,1153384246	51,8518518519	1,4383561644
2,1926450483	2,6011343419	18,6299781612	28,9423076923	0,8055128119
1,4763464884	2,9514066805	99,9128730083	74,9782040105	3,4413765506
4,2562826538	5,2704627669	23,8278374734	34,7826086957	0,6243902439

3,0471381767	4,6077567758	51,2158789222	56,2674094708	2,5022710381
3,209152719	4,0790850822	27,1078518032	38,105046344	0,8240901599
3,566881875	4,6373889576	30,0124063559	40,8396946565	0,8632280966
3,5421817349	4,1415768328	16,921635952	26,8506900878	0,3696027634
2,6688025634	3,9840953644	49,2840054584	55,1282051282	2,2565597668
2,3350723125	6,38876565	173,6003341686	86,641221374	4,0439772988
4,3033148291	5,8925565099	36,9306393763	46,6666666667	0,4277130928
2,7076518054	4,6175709654	70,5378422824	65,6158357771	4,4527363184
7,3127242413	7,6696498885	4,880884817	9,0909090909	0,0406698565
3,1265269974	4,4766148104	43,1817097398	51,2218963832	2,7150259067
4,2993358039	4,652421052	8,2125533843	14,6025878004	0,7247706422
5,698028823	6,1898446059	8,6313319606	15,2597402597	0,3381294964
2,0984152457	3,7796447301	80,1190082775	69,1765741964	2,0196696021
3,016484887	3,1008683647	2,7974109222	5,3685168335	0,2041098734
3,2444284226	4,6676002801	43,8651026343	51,6842105263	1,169047619
2,054120075	2,747211279	33,7415135731	44,0928270042	0,9858490566
4,5931521217	8,5125653076	85,3316650952	70,8860759494	1,4237288136
3,701166051	5,0379272186	36,1172978784	46,0273972603	1,2129963899
3,8291979053	4,2220033092	10,2581640746	17,7419354839	0,2827102804
3,0513909885	3,9652579286	29,9491918129	40,782122905	0,4051803885
7,1611487404	6,441566264	-10,0484224315	-23,5897435897	-0,2366255144
5,1639777949	6,5795169496	27,4117978594	38,4	0,8421052632
4,3113061356	5,5470019623	28,6617509357	39,5910780669	0,5929679018
4,0689422939	4,6829290579	15,0895913412	24,5033112583	0,4554126408
2,4382992455	2,9197858124	19,7468201572	30,2615933413	2,4123222749
6,9171446387	7,647191129	10,5541596785	18,1818181818	0,2183908046
4,4587796207	4,9088069367	10,0930603068	17,4950298211	0,309205903
6,509445549	7,3521462209	12,9458133653	21,6101694915	0,5003924647
7,6696498885	9,1669849703	19,5228609334	30	0,2361111111

1,788854382	2,029855449	13,4723692111	22,336	0,7050505051
11,0431526075	12,8036879933	15,9423259678	25,6097560976	0,3244245327
3,2325409192	6,4018439966	98,0437110221	74,5036572623	2,1737804878
4,3113061356	6,7728546148	57,0951911504	59,4795539033	3,0188679245
1,9149499654	2,5958706583	35,5581453903	45,5812247891	2,9808153477
3,4001020046	5,0062617432	47,2385750915	53,8728323699	1,1228915663
4,1630544712	4,4766148104	7,5319778136	13,5181975737	0,1803384815
1,7344807828	2,7576371657	58,9892025891	60,4392298436	2,3817427386
1,7902871851	2,4753688574	38,2665796887	47,6923076923	1,3229606579
5,0702012656	5,902813361	16,4216774	26,2210796915	0,5536858104
3,2599068332	4,6324105461	42,1025441265	50,4782146652	1,1418269231
2,9310519088	4,8621663833	65,8846903619	63,6597938144	2,3674121406
2,7713699774	3,9936153192	44,1025684686	51,8433179724	0,8074162679
2,7007306465	4,1065078118	52,0517352269	56,7469000729	0,8363163383
2,9210311892	4,956815971	69,6940446688	65,2730375427	1,8404907975
3,2686022523	4,0893041005	25,1086484342	36,1111111111	0,5451612903
5,1639777949	5,7928444636	12,1779506741	20,5333333333	0,6416666667

2,3131050103	2,6198125853	13,259561224	22,0438737293	0,9406392694
2,6126497214	3,1465838776	20,4364998456	31,0580204778	0,3694441287
1,3186462869	1,484457452	12,5743474032	21,0919840028	0,6229777618
4,6225016352	4,7036043419	1,7545198057	3,4188034188	0,0911161731
2,7348549437	3,7796447301	38,2027496109	47,6439790576	1,4314606742
3,8096965888	8,0064076903	110,1586702153	77,358490566	2,6
5,4799662435	5,8722021951	7,1576344489	12,9129129129	0,1692180552
2,1703261486	2,9787773437	37,250216777	46,9147432878	0,9920318725
1,6615972969	2,6697534997	60,6739192877	61,2644947543	3,3218562874
2,5408222923	2,9988007195	18,0248114386	28,2117495158	1,8361344538
2,1900143994	2,8524895269	30,249806929	41,0551558753	1,9823992589
3,3407655239	3,8180177416	14,2857142857	23,4375	0,4320987654
3,0904851361	4,3810795434	41,7602528561	50,2387774594	1,1215351812
1,633428801	2,1383343303	30,9107767093	41,6488794023	1,6295213738
5,0507627228	5,0379272186	-0,2541300169	-0,5102040816	-0,0180018002
5,9234887776	7,2739296745	22,7980662688	33,6842105263	0,5653710247
5,4635836471	6,0971076085	11,5953923713	19,7014925373	0,3473684211
1,7442155258	2,1320071636	22,2330114613	33,0696683906	1,6127596439
5,2414241836	5,9761430467	14,0175425099	23,0769230769	0,4038461538
3,1606977062	4,8564293118	53,650546911	57,6423576424	1,3766940256
2,0690147215	3,5533452726	71,7409371552	66,095890411	2,2600854851
2,5958706583	3,1895046605	22,8683967903	33,7601078167	1,2159899032

2,0489394361	2,5837119466	26,0999667016	37,1116708648	1,2433192686
3,6711154911	4,4946657498	22,4332429935	33,2884097035	1,7898550725
3,36336397	4,0588747923	20,6790233994	31,334841629	0,7914285714
1,9908629972	2,6252235637	31,8635972138	42,4891002774	1,4447439353
3,6860489039	6,6081860046	79,2755922909	68,8858695652	2,4053515514
4,3519413989	6,415002991	47,405546238	53,9772727273	0,8387286639
4,134491153	5,0767308257	22,7897373058	33,6752136752	1,1924217662
7,6028592127	7,3521462209	-3,2976145519	-6,936416185	-0,0867992767
3,624997168	5,1097613031	40,9590426228	49,6714848883	1,1886792453
3,9344473768	6,3372425052	61,0707145958	61,4551083591	1,3784722222
4,8280454959	8,5125653076	76,3149356173	67,8321678322	1,6724137931
2,6234161807	5,447347107	107,6432686194	76,80660702	2,8605116112
7,5377836144	8,4515425473	12,1223821163	20,4545454545	0,1208053691
2,7745683281	5,0062617432	80,4338964204	69,2840646651	2,3498694517
3,4299717029	4,0389619586	17,7549644288	27,8823529412	0,5231788079
3,5289233662	4,339630366	22,9732106848	33,8729763387	1,1428571429
5,5901699437	6,2622429109	12,0224067222	20,3125	0,3522271594
3,159120118	4,0193393553	27,2297097014	38,2235528942	1,0399131143

4,0689422939	5,6888012399	39,8103199565	48,8410596026	0,6629213483
4,4324220718	4,1134503489	-7,1963300802	-16,1100196464	-0,6198971878
4,9813548139	6,21369766	24,739109985	35,7320099256	1,4346916409
5,2270837349	6,1429511683	17,5215756987	27,5956284153	0,6709625988
3,7450294314	5,8520573598	56,2619858417	59,04628331	2,5141833383
1,8748169213	3,3538923545	78,8917262446	68,7521968366	2,556194459
3,9683789507	4,9446817643	24,602056049	35,5905511811	0,5664160401
3,2359240085	6,4956980246	100,7370385599	75,1832460733	2,9257161485
1,9100532817	2,8903665651	51,3238710566	56,3298066399	1,7233104526
4,2333375667	5,7831493197	36,6096898388	46,4157706093	0,5730088496
2,4640709032	4,2993358039	74,4810102003	67,1523982999	3,0717102705
2,3537557658	3,194382825	35,7142857143	45,7063711911	0,6936678634
3,5049981862	4,2257712736	20,564150085	31,2039312039	1,8883354397
3,798685882	4,8564293118	27,8449827824	38,8167388167	0,8512658228
3,7688918072	5,5384877562	46,9526863468	53,6931818182	1,8961625282
3,8096965888	4,6574643283	22,2528938924	33,091436865	0,5989439672
4,4766148104	5,933908291	32,5534704759	43,0861723447	1,5693430657
2,5359156467	4,5596075259	79,8012300528	69,0675241158	1,7520391517
6,1780206322	7,2739296745	17,738837528	27,8625954198	0,4866666667
2,720647809	4,3643578047	60,4161255402	61,1398963731	2,3195731536
5,3760333057	6,0633906259	12,7855852283	21,387283237	0,4625
2,9748205865	3,5874800167	20,5948363037	31,2389380531	0,3719704953

2,8171808491	3,8984058779	38,3796812043	47,7777777778	1,4235716988
3,3709993123	3,9043440472	15,8215616642	25,4545454545	0,2670004172

6,593804734	6,9843029577	5,9221987835	10,8695652174	0,5154639175
3,8836781869	4,6726931352	20,3161773526	30,9200603318	1,0649350649
7,3922127095	13,6082763488	84,0893502865	70,4918032787	2,5903614458
3,2897584748	5,7735026919	75,4992877478	67,5324675325	2,0352250489

4,3274232241	5,4153036107	25,1392186603	36,1423220974	2,0864864865
--------------	--------------	---------------	---------------	--------------

2,3708933906	3,9777864209	67,775845035	64,4744238336	3,2283486729
--------------	--------------	--------------	---------------	--------------

2,4521886355	3,0890103161	25,9695225469	36,9813589898	0,7786781464
--------------	--------------	---------------	---------------	--------------

2,3112508176	2,7317918235	18,195385924	28,4188034188	0,4903225806
--------------	--------------	--------------	---------------	--------------

1,3483997249	3,0758312596	128,1097513404	80,7818181818	9,2178423237
--------------	--------------	----------------	---------------	--------------

2,3938794927	2,8771766882	20,1888690288	30,7736389685	0,8592
--------------	--------------	---------------	---------------	--------

3,9374961548	6,637233116	68,5648151789	64,8062015504	1,8495575221
--------------	-------------	---------------	---------------	--------------

1,3326227906	1,8821080877	41,2333708342	49,8668087373	4,0837696335
--------------	--------------	---------------	---------------	--------------

7,8811040624	8,2199493653	4,2994648998	8,0745341615	0,0534979424
--------------	--------------	--------------	--------------	--------------

2,7317918235	3,4647946434	26,8323088721	37,8358208955	1,6843853821
3,2495633693	4,5980048987	41,4960835113	50,0527983105	0,9064830752

2,9840776634	4,1702882811	39,7513319529	48,7978628673	3,6982048859
--------------	--------------	---------------	---------------	--------------

2,3708933906	3,1878835653	34,4591696118	44,6880269815	3,9201183432
--------------	--------------	---------------	---------------	--------------

2,5573858464	3,4001020046	32,9522492402	43,4270765206	0,6916666667
2,5173668018	3,9715073539	57,7643492851	59,8225602028	2,5039787798

5,6433264798	6,4549722437	14,3823995785	23,5668789809	0,3197234824
4,2914107542	5,2414241836	22,137555312	32,9650092081	0,7489539749

3,4179296351	3,8691161627	13,2005797577	21,9626168224	0,477326969
7,8086880944	7,7382323253	-0,9022740854	-1,8292682927	-0,0108303249

2,7681826618	4,138029443	49,4854187236	55,2490421456	2,6141184149
--------------	-------------	---------------	---------------	--------------

2,2839623661	3,0096463271	31,7730262033	42,4100156495	0,8249619482
3,2651157422	4,5738935375	40,0836570137	49,0405117271	1,0421386498

4,6625240412	6,2869461346	34,8399724926	45	2,4352941176
--------------	--------------	---------------	----	--------------

2,2863489523	5,6704797712	148,0146246077	83,7428123366	1,5627203977
--------------	--------------	----------------	---------------	--------------

3,2651157422	5,4073807044	65,6106898265	63,539445629	2,4730290456
--------------	--------------	---------------	--------------	--------------

3,0700277992	4,4587796207	45,2358060666	52,5918944392	1,7547169811
3,9436150336	6,25	58,4840291638	60,1866251944	3,0496453901
3,9497625277	4,6778026972	18,4325048527	28,7051482059	0,2967741935
5,0964719144	8,94427191	75,4992877478	67,5324675325	0,9558823529
1,5368255536	2,4433888871	58,9893453672	60,4393008975	2,7398286938
3,1388241029	6,6815310478	112,8673295741	77,9310344828	4,4938075219

4,2333375667	4,2835293688	1,185631935	2,3297491039	0,0672843021
10,0503781526	12,8036879933	27,3950870196	38,3838383838	0,59375

3,9436150336	4,4324220718	12,3948974224	20,8398133748	0,4810281078
4,3685202833	5,7831493197	32,3823387467	42,9389312977	2,5862068966
3,3557802761	4,1848697532	24,7063099759	35,6981981982	1,2991803279
5,4882129995	5,997601439	9,2814990891	16,265060241	0,3552631579
3,7139067635	5,0702012656	36,5193471039	46,3448275862	1,8102472927
2,4860550508	2,484519975	-0,0617474588	-0,1236093943	-0,0089686099
7,2547625011	7,4743509275	3,0268175752	5,7894736842	0,0864779874
3,8691161627	5,5814557219	44,2566076384	51,9461077844	1,9715909091
2,9552706228	3,7742567805	27,7127296339	38,6899563319	2,3439153439
5,205792063	6,8518870983	31,6204530534	42,2764227642	0,848887196
5,2486388108	8,3045479854	58,2228894902	60,0550964187	1,217877095
4,1922180815	5,6888012399	35,6990769394	45,6942003515	0,9778112072
3,4689615657	4,2107596053	21,383864468	32,1299638989	0,8291925466
4,0488816509	4,9029033785	21,0927807033	31,8032786885	0,37890625
2,897637939	3,6860489039	27,208746623	38,2031905961	1,052169087
3,2951120316	5,4635836471	65,8087371444	63,6264929425	1,1378640777
4,4065264924	6,0192926543	36,5994886149	46,4077669903	0,7848159459
3,7190400165	5,0443327231	35,6353440844	45,643153527	0,6470588235
4,8970210687	6,4820372355	32,3669460378	42,9256594724	0,795909293
8,5125653076	8,9802651013	5,4942285533	10,1449275362	0,0732984293
4,0893041005	6,415002991	56,8727302559	59,364548495	1,4950515898
3,9968038349	5,2342392259	30,9606235916	41,6932907348	0,5322403034
4,96903995	5,3074489243	6,8103492374	12,3456790123	0,157480315
7,0359754473	7,2547625011	3,1095482842	5,9405940594	0,0305662396
4,975185951	7,1428571429	43,5696517303	51,4851485149	1,0947368421

2,2875450544 3,6060922299	2,6812446009 5,447347107	17,210570159 51,059561425	27,2108843537 56,1768530559	0,3992475719 0,8231707317
1,2299834568 5,1502620262	1,5430334996 7,0014004201	25,4515653075 35,9426061133	36,4599092284 45,8885941645	1,768158474 0,7792792793
2,5125945381	4,2333375667	68,4847078348	64,7727272727	2,9739130435
5,3074489243	6,2869461346	18,4551415235	28,7323943662	0,1448863636
4,0588747923	4,8507125007	19,5087985931	29,9835255354	0,9178938874
2,4595948397	4,116934848	67,382642925	64,3073200242	1,8202054795
3,0206104667 4,1702882811 4,5596075259	4,4992127067 4,8168305086 4,9446817643	48,9504441679 15,5035379778 8,4453373735	54,9270072993 25,0434782609 14,9688149688	2,1890909091 0,1789486765 0,4363636364
2,0311111593	4,9206783131	142,2653378978	82,9620462046	2,5487959442
2,6462806201	2,9920814623	13,0674290386	21,7787114846	0,9424242424
2,1541520907 2,1811405112	4,3643578047 3,0499714067	102,6021200472 39,8337883778	75,6380510441 48,8582302569	3,0564983405 2,2238101425
4,9875466805	6,6964953018	34,2643133137	44,5273631841	0,7735857211
4,5596075259 2,8583097524 4,0258484111 5,3376051268	6,637233116 3,9715073539 5,0702012656 8,1649658093	45,5658865008 38,9460099854 25,9411867471 52,9705854078	52,8066528067 48,2026143791 36,9529983793 57,264957265	1,4111111111 2,5106382979 2,2990823838 0,5809248555
3,1575448898	3,9936153192	26,4784970156	37,4875373878	0,7080979284
3,7087947078	4,578685465	23,4548101402	34,3878954608	1,0070493454
3,1295877196	3,8836781869	24,0955210347	35,0636630754	0,7036578415
1,9205925558 4,4676705161 5,0062617432 3,7502930031	2,6343168489 4,9326362367 7,5377836144 5,1097613031	37,1616713244 10,4073413406 50,5671097732 36,2496556634	46,8461822206 17,9640718563 55,8897243108 46,1322081575	3,2084480711 0,611828688 0,8056067339 1,6649746193

2,0783778356	2,8250391094	35,9251942055	45,8747300216	1,5733333333
2,5923792368	4,2220033092	62,862101703	62,2983870968	0,8145869947
2,3057148796	2,9411764706	27,5602849541	38,543328017	2,1771771772
4,2953677959	5,2558833123	22,3616593979	33,2103321033	1,3654984069
2,4470439212	3,2342311368	32,1689042357	42,754491018	1,1958396838
3,9253433599	6,4282434653	63,7625775877	62,7118644068	1,8357313608
5,3452248382	8,4515425473	58,1138830084	60	0,7941009643
3,9652579286	5,9443829828	49,9116347493	55,5031446541	2,2774193548
2,3306287836	2,6472076759	13,5834112467	22,4877783813	0,6179104478
4,5643546459	4,772739599	4,5654855796	8,5416666667	0,0868644068
2,7853100188	4,8056933133	72,5371064953	66,40806827	1,584627631
1,9566512005	3,2274861218	64,9494872176	63,2465543645	1,9435294118
2,8455519661	4,0522044924	42,4048669857	50,6882591093	1,1240797271
6,4684622735	6,4282434653	-0,621767686	-1,2552301255	-0,0179705283
4,2257712736	6,2257280636	47,3276157297	53,9285714286	1,4264796183
3,3204455009	5,3300179089	60,5211682444	61,190738699	2,16796875
4,3519413989	6,0971076085	40,1008664788	49,053030303	0,7649143532
5,4554472559	7,1066905452	30,2677894558	41,0714285714	1,0072992701
5,2925612402	8,3624201001	58,0032751719	59,943977591	1,6273764259
7,0359754473	14,5864991498	107,3131047576	76,7326732673	0,541958042
5,4392829322	6,9504804686	27,7830286676	38,7573964497	0,9924242424
2,0928930907	2,5819888975	23,3693641063	34,296977661	1,2905033457
3,8924947208	5,698028823	46,3850109423	53,3333333333	0,4228990208

2,3492049287	3,1862649394	35,63163011	45,6401766004	1,8528891179
4,423739552	4,4151078569	-0,1951221371	-0,3913894325	-0,0053480226
3,41394371	5,616559563	64,5182240871	63,0536130536	2,341991342
3,3903175181	5,698028823	68,0677043538	64,5977011494	2,1291104713
2,6640630772	4,0996003085	53,8852568276	57,771469127	1,9853658537
4,9088069367	7,0014004201	42,6293702394	50,843373494	0,6828478964
2,6851080677	4,0790850822	51,9151177303	56,6690699351	2,5519480519
2,5149772741	3,1295877196	24,4380118979	35,4206198608	0,8523592085
4,1415768328	7,1611487404	72,9087502049	66,5523156089	1,7880184332
2,7831517	3,7450294314	34,5607367153	44,7714949651	0,695221256
2,0327890705	3,8348249442	88,6484436568	71,9008264463	3,2323982909
3,3095169616	5,9868434009	80,8978008073	69,4414019715	2,5342766918
8,8045090633	10,2597835209	16,5287405253	26,3565891473	0,298167149
4,2371359861	5,2558833123	24,0433002282	35,0089766607	1,4799635701
3,3883707379	5,3074489243	56,6371963092	59,242250287	2,4807692308
2,9526929768	3,776947873	27,9153607468	38,8840453357	1,0252873563
3,6563621206	3,7904902179	3,6683482881	6,9518716578	0,0631060303
3,194382825	3,6202430713	13,3315344344	22,1428571429	0,2131630648
2,4670685575	4,6274481338	87,5686883463	71,5763846622	3,6635514019
3,8836781869	5,9761430467	53,8784306801	57,7677224736	1,5696721311
2,4776471542	4,4992127067	81,5921487896	69,6746470227	2,6942341016
1,5267620414	4,1239304942	170,1095771598	86,2937062937	5,2070439968
3,2108064953	4,3895128131	36,7105996401	46,4948453608	0,8398510242
1,7389332135	4,2409446484	143,8819740493	83,1871787118	5,3521400778
1,9017456528	4,1451333614	117,9646555414	78,9511754069	3,7846084499
2,6490647141	6,0633906259	128,8879767099	80,9122807018	3,6487341772

2,838664779	3,6588086663	28,8918893617	39,8066075745	1,4444444444
2,6621743403	5,4153036107	103,416565501	75,8327427356	2,4153498871
7,2739296745	9,7128586236	33,5297295708	43,9153439153	1,0493046776
1,6650486555	3,2141217327	93,0347033417	73,1632935958	3,0453748154
3,1782086308	5,1778037308	62,9157910081	62,3232323232	1,338830422
2,1039813437	3,5967500063	70,9497100422	65,7813191678	3,2115841798
2,5725733588	3,4964180064	35,9113043149	45,8636664461	1,6775599129
3,6711154911	6,0302268916	64,2614324235	62,9380053908	1,4369230769
1,4491231835	1,8543973539	27,9668543742	38,9332213356	1,9278361235
3,6760731105	5,4635836471	48,6255436956	54,7297297297	1,594488189
10,0503781526	13,6082763488	35,4006400773	45,4545454545	0,217780574
2,0951886855	3,4900240638	66,573258437	63,9596136962	2,0900875054
2,7745683281	3,9777864209	43,3659564484	51,3471901463	1,4468546638
3,6442025854	4,8970210687	34,3783984011	44,6215139442	1,3135261923
7,5592894602	7,9555728418	5,2423363817	9,7142857143	0,0753713146
3,5289233662	6,3372425052	79,580054527	68,9912826899	2,7552593624
2,6279416561	5,7928444636	120,4327653205	79,4198895028	3,9518900344
4,4992127067	6,565321643	45,9215660836	53,036437247	1,0290652003
3,175003175	4,4766148104	40,9956010627	49,6975806452	2,2930232558
1,9668431441	2,9787773437	51,4496645335	56,4023210832	1,6272321429
2,5984985017	4,2914107542	65,1496335851	63,3355840648	1,7731568998
5,7448498962	8,5749292571	49,2628948021	55,1155115512	0,424828288
8,0064076903	11,6247638744	45,1932542547	52,5641025641	0,2170977734
6,8199433947	7,7615052571	13,8060069984	22,7906976744	0,1863117871
2,418254167	2,8375217692	17,3376152051	27,3684210526	0,4631141458
3,0802055182	5,3528772757	73,7831207739	66,8880455408	1,8503937008
4,2182454061	6,0858061945	44,2734030056	51,9572953737	1,5368421053

4,1099746826	6,0633906259	47,5286612233	54,0540540541	1,2355212355
2,3973165074	4,0824829046	70,2938636593	65,5172413793	2,0070422535
1,9683666479	3,5488672049	80,2950282987	69,2367299496	2,9247135843
2,8093878028	4,6984098573	67,2396332295	64,2462509866	1,0226130653
3,4647946434	3,7164707312	7,2638096558	13,0852340936	0,1910470782
3,3333333333	4,0522044924	21,566134771	32,3333333333	0,335957884
2,6037782196	4,5360921163	74,211923354	67,0508474576	1,2128421466
2,59674572	3,6860489039	41,9487813323	50,3708698584	2,0041854475
1,8030461149	2,7503266207	52,5377858002	57,022106632	3,136119008
10,7832773203	14,90711985	38,2429423555	47,6744186047	1,3666666667
4,0455669703	6,7728546148	67,4142256076	64,3207855974	1,3483377363
2,8432506702	3,8866103717	36,6960153195	46,4834276475	1,5858131774
4,4632184268	5,5727821258	24,8601702378	35,8565737052	0,4444444444
4,0555355283	6,311944031	55,6377446821	58,7171052632	1,1150674663
4,8795003647	6,1898446059	26,8540658512	37,8571428571	0,7395348837
3,159120118	3,2376195412	2,4848508517	4,7904191617	0,1198501873
2,33380014	3,4179296351	46,4533991782	53,3769063181	1,8515019838

2,7745683281	3,9436150336	42,1343635225	50,5003849115	1,8904899135
3,7555788309	5,0251890763	33,8059804495	44,1466854725	1,7388888889
4,1922180815	5,8621038176	39,8329882567	48,8576449912	1,6951219512
4,3979949713	7,49531689	70,4257721714	65,5705996132	2,1730769231
4,18121005	6,38876565	52,7970509385	57,1678321678	1,111299915
2,9462782549	4,2144975196	43,0447892197	51,1284722222	1,5582010582
3,2897584748	3,8807526285	17,9646669584	28,1385281385	0,5574733592
5,1366549694	6,8199433947	32,7701283299	43,27176781	1,1232876712
3,4544426793	5,8321184352	68,8295038213	64,9164677804	1,5813953488
2,3350723125	3,3690856026	44,2818530566	51,9629225736	2,6854904613
3,031695313	3,9073233258	28,8824542865	39,7977941176	0,7858439201
3,1357362279	3,6935842758	17,790018269	27,9252704031	0,6804350951
2,2371868507	3,1798150037	42,1345294753	50,5005005005	1,3391198174
5,7353933468	8,032193289	40,0460753674	49,0131578947	0,6394849785
4,3937477516	4,7619047619	8,3791112071	14,8648648649	0,1934673367
2,5582225505	3,7139067635	45,1752805025	52,5523560209	1,358714044
2,725696334	5,0315460543	84,5967209002	70,6537890045	2,2013888889
5,4153036107	5,933908291	9,5766501291	16,715542522	0,1979441589
3,747658445	5,6796183425	51,5511198754	56,4606741573	1,4832853664
8,4215192107	9,6225044865	14,2609100067	23,4042553191	0,2037037037
4,96903995	6,2257280636	25,2903604377	36,2962962963	0,5697895267
1,889822365	2,5007816164	32,3289248056	42,8928571429	1,9033280507
2,8879549113	4,4499415949	54,0862559005	57,8815679733	2,2605863192
1,6192341538	2,1551523935	33,0970192569	43,5500786576	1,5596244131

1,5502478657	1,8423987434	18,8454300869	29,1997116078	2,2583643123
2,4723408822	5,1917413165	109,9929404538	77,3227383863	4,3839889101
4,0588747923	4,9507377149	21,9731568026	32,784184514	0,7289377289
4,5980048987	6,1898446059	34,6202264297	44,8202959831	1,8734535171
3,539961627	3,9746431676	12,279272669	20,6766917293	0,4867256637
1,7285109847	2,2456322822	29,9171542532	40,7529130565	2,2847571189
4,0389619586	4,6225016352	14,4477636229	23,6541598695	0,5342667649
4,1558581746	6,25	50,3901176939	55,7858376511	1,1831501832
3,8096965888	4,6880723094	23,0563169563	33,9622641509	0,9568595379
6,35000635	9,5782628522	50,8386342353	56,0483870968	1,3365384615
2,2576182049	3,4985571427	54,9667315345	58,3588175331	2,5558035714
7,3922127095	10,3695169473	40,2762251946	49,1803278689	0,4147465438
3,0685820597	4,0455669703	31,8383178829	42,4670433145	0,96640096
3,1862649394	5,0251890763	57,7141001107	59,7969543147	2,4439834025
3,0628194592	3,8348249442	25,2057130815	36,2101313321	1,3531515109
5,3916386602	7,1981575075	33,5059331898	43,8953488372	0,4255918828
4,9029033785	8,0582296403	64,3562807227	62,9807692308	0,7061994609
2,2304986837	3,8208035995	71,2981777295	65,92039801	2,2844827586
3,7529331252	5,5215763037	47,126956957	53,8028169014	1,6255319149
4,9266463908	6,565321643	33,2614748892	43,6893203883	0,5803082081
11,0431526075	9,205746179	-16,6384228654	-43,9024390244	-0,2033898305
4,0723148119	6,3628476298	56,2464574497	59,0381426202	1,2031091585
4,6984098573	4,8911598804	4,1024522966	7,7262693157	0,1245551601
5,0964719144	5,3994924716	5,9456926728	10,9090909091	0,2062868369
2,5863030006	3,3767600673	30,5632041774	41,3377926421	0,9115044248
7,3127242413	8,5749292571	17,2603939956	27,2727272727	0,5444646098
5,9131239599	7,1066905452	20,1850425155	30,7692307692	0,6347374495
3,2141217327	5,8823529412	83,0158727777	70,1446280992	2,9393939394

2,5432863197	3,8291979053	50,5610231796	55,8861578266	2,1923369703
4,5407660919	5,3376051268	17,5485594028	27,6288659794	0,428115016
6,0084176813	7,1066905452	18,2789034017	28,5198555957	0,4364640884
4,7245559126	6,1199006136	29,5338805766	40,4017857143	0,7847047603
4,1239304942	5,5901699437	35,5544171173	45,5782312925	1,6008601637
1,9392813967	3,6490518258	88,1651539644	71,7562993607	4,582682839
3,4503277967	3,9840953644	15,4700538379	25	0,7978723404
2,6958193301	3,7635496475	39,6068944782	48,6918604651	1,1617825559
4,5501575519	5,1987524491	14,2543393226	23,3954451346	0,5164533821
4,7565149415	5,1778037308	8,8570895796	15,6108597285	0,16377878
4,3726946945	5,5470019623	26,8554598443	37,8585086042	1,6224188791
3,6760731105	4,2333375667	15,1592321332	24,5945945946	0,5119981996
2,8867513459	3,3961780541	17,6470588235	27,75	0,7848220599
3,1388241029	4,8450158311	54,3576725654	58,0295566502	2,9000492368
2,9840776634	5,902813361	97,8103128268	74,4434550312	2,9823059361
2,7874733667	4,5407660919	62,8989946999	62,3154623155	2
2,6162237993	3,8014296063	45,3021567734	52,6351813826	2,3093093093
3,0151134458	4,3355498476	43,7939210444	51,6363636364	1,1907756813
2,6472076759	3,4040395878	28,5898200902	39,5234758234	1,0162162162
1,2578865136	1,8640373288	48,1880367375	54,4620253165	2,3085177733
4,8168305086	6,6519010524	38,0970544949	47,5638051044	0,9030837004

2,8939954009	4,1451333614	43,2322027951	51,256281407	3,0739866392
8,9087080637	9,2450032704	3,7749043326	7,1428571429	0,0909090909
3,3426313523	4,7511433815	42,1378213949	50,5027932961	0,3442393225
1,9313082381	2,6640630772	37,9408540104	47,4449832152	2,3731343284
5,5641488407	7,3323557511	31,7785695698	42,4148606811	0,3805555556
4,2371359861	12,1267812518	186,2023142916	87,7917414722	1,2164179104
4,3233770117	5,3994924716	24,8906227004	35,8878504673	0,7245283019
5,7831493197	7,4329414625	28,5275729817	39,4648829431	0,7662337662
1,4923710973	2	34,014924542	44,3207126949	3,8640776699
1,1833698047	1,9791312333	67,2453721116	64,2487046632	4,0387323944
11,396057646	9,5346258925	-16,3339973466	-42,8571428571	-0,5445544554
6,0084176813	5,4799662435	-8,7951847855	-20,2166064982	-0,2267206478
2,0125165247	2,7929038674	38,7766924192	48,0761441879	1,5868983957
5,7073014554	5,6888012399	-0,3241499615	-0,651465798	-0,0031294007
3,0303030303	3,4099716974	12,5290660126	21,028466483	0,8674242424
6,509445549	7,5809804358	16,4612312781	26,2711864407	0,2059458562
3,3729162868	5,4392829322	61,2635022557	61,5472127418	1,0863453815
3,7796447301	4,3810795434	15,9124694578	25,5714285714	0,9371727749
5,5641488407	8,7705801931	57,626627973	59,7523219814	1,2612730362
2,7586862953	4,0064154011	45,2291044415	52,5875190259	2,7098039216

3,0743773095	4,9386479832	60,638968027	61,247637051	1,747525687
3,1295877196	3,6321635615	16,0588514164	25,7590597453	0,2273120138
2,8676966734	5,2342392259	82,5241586562	69,9835526316	1,5847299814
2,4829877393	3,1326574484	26,1648375793	37,176325524	1,7893175074
5,1708769	5,698028823	10,1946330039	17,6470588235	0,3679545074
2,0855975806	2,7756369083	33,0859286581	43,5406698565	1,4340974212
1,8547162802	2,275078776	22,6645174895	33,5397316821	0,8977900552
5,1298917604	6,4018439966	24,7949137257	35,7894736842	0,4824234685
3,4773407121	4,4992127067	29,3865939279	40,2660217654	0,8144198787
2,7236735535	3,1372790257	15,1855743374	24,6290801187	0,4554183813
6,5512178208	9,8532927816	50,4039867268	55,7939914163	0,3892215569
4,5596075259	4,8911598804	7,2715108195	13,0977130977	0,202247191
3,2075014955	4,9386479832	53,9718060983	57,8189300412	1,6828362678
2,1556530678	3,1311214554	45,2516410086	52,6022304833	2,6325581395
3,6711154911	5,997601439	63,3727256369	62,5336927224	1,6928746032
3,5049981862	3,9590379123	12,9540645114	21,6216216216	0,443324937
2,8964222318	4,7619047619	64,4064428727	63,0033557047	2,1244695898
2,0846909961	3,9872611141	91,2638909822	72,6640591047	5,8873239437
7,3127242413	7,2168783649	-1,3106726473	-2,6737967914	-0,0963762529
4,3979949713	6,8199433947	55,0693768218	58,413926499	2,0972222222
6,8518870983	8,6710996952	26,5505337562	37,558685446	0,9781146839
3,8320083262	5,3760333057	40,2928398916	49,1923641703	0,7938388626
3,4179296351	5,1298917604	50,0876936643	55,6074766355	2,1636363636
2,7166291246	4,3560684187	60,34829264	61,1070110701	1,6461232604
3,7216146378	4,1065078118	10,3421017864	17,8670360111	0,3421750663
2,4375747471	4,6373889576	90,2460206866	72,3707664884	3,9591730594

2,8295591749	3,9968038349	41,251820085	49,8799039231	1,2120622568
3,3426313523	4,8679238351	45,6314897462	52,8491620112	1,7440359869
2,9894063778	4,5980048987	53,8099648443	57,7301161752	0,7965474723
2,8891599833	4,0824829046	41,3034559615	49,9165275459	1,2105263158
1,9407416991	2,4339619176	25,4140063381	36,4218455744	2,1779279279
5,8321184352	5,9131239599	1,3889554129	2,7210884354	0,0409123453
5,2486388108	7,4329414625	41,6165548895	50,1377410468	1,1375
5,4073807044	7,4124931666	37,0810300195	46,783625731	0,5621530462
2,3236970617	3,3709993123	45,0705157689	52,4838012959	2,1362637363
6,1313933948	8,1923192052	33,6126827561	43,984962406	1,2315789474
4,339630366	6,21369766	43,1849520792	51,2241054614	1,1549893843
4,347826087	4,5221563165	4,0095952786	7,561436673	0,1282051282
2,2680460581	2,8375217692	25,1086484342	36,1111111111	0,5417586319
3,9683789507	5,0315460543	26,7909672141	37,7952755906	1,4545454545
2,6398183867	3,7216146378	40,9799498524	49,6864111498	1,4433198381
5,9549133418	10,5999788001	78,0039136042	68,4397163121	2,8382352941
4,5643546459	4,9875466805	9,2716729416	16,25	0,2407407407
1,7397225016	2,1166687833	21,6670349089	32,4455205811	1,4857934858
3,4523833988	4,9266463908	42,7027598538	50,8939213349	1,6360153257
5,1987524491	6,9337524528	33,3733914185	43,7837837838	0,5192307692
3,6885555678	4,2485928866	15,1831064629	24,6258503401	0,9081786252
4,9266463908	8,8045090633	78,7120155337	68,6893203883	1,2198275862

2,1884405477	3,058518751	39,7579090874	48,8026819923	1,8003533569
2,2349507813	2,8571428571	27,8391846926	38,8111888112	0,9973429859
3,1654446892	4,0128617695	26,7708699274	37,7755511022	0,9336305102
5,116445101	7,2168783649	41,0525906651	49,7382198953	0,4318181818
2,6987629008	4,5129368241	67,222427091	64,2388929352	1,4180064309
4,0522044924	5,0125470712	23,6992624784	34,6469622332	0,9083082221
4,6126560401	7,8086880944	69,2883238306	65,1063829787	1,3539823009
5,2558833123	6,509445549	23,8506481648	34,8066298343	0,4850257911
2,8594780785	3,6910673526	29,0818551951	39,9836467702	1,4198194013
3,8662233651	4,4455422447	14,9841026991	24,3647234679	0,7218777679
3,9466851898	4,1959067915	6,3147068914	11,5264797508	0,314893617
4,3437224276	5,698028823	31,1784746359	41,8867924528	1,7480314961
3,141921118	4,4151078569	40,5225558192	49,3583415597	1,9341611543
3,1960138605	3,4544426793	8,085973029	14,4024514811	0,4226745406
2,7216552698	2,7565892321	1,2835557364	2,5185185185	0,0576271186
3,5578403348	4,339630366	21,9737244404	32,7848101266	1,003875969
3,4001020046	4,4455422447	30,7473198964	41,5028901734	1,0945121951
3,5488672049	4,96903995	40,0176355735	48,9924433249	1,6381706393
4,0225899335	5,2558833123	30,6591872178	41,4239482201	1,3128205128
3,7555788309	4,5083481733	20,0440298628	30,6064880113	0,7257525084
1,6524975719	4,3852900965	165,3734668784	85,8001092299	3,7946859903
3,9968038349	5,2999894	32,6056924228	43,1309904153	1,0465116279
4,5501575519	6,2994078835	38,4437310486	47,8260869565	0,4852941176
2,4084152543	3,0570892026	26,9336422416	37,9350348028	1,9464285714
2,458851198	5,933908291	141,328482819	82,8295042322	2,74
2,6082026548	10,1534616513	289,289598824	93,4013605442	2,4561717352
3,6785594639	4,9507377149	34,5835989192	44,7902571042	0,6146133135
2,6987629008	4,578685465	69,6586781923	65,2585579024	2,2717476737
8,94427191	10,4828483672	17,2018077346	27,2	0,1667320518
6,5372045046	6,4820372355	-0,8438969447	-1,7094017094	-0,0060514372

3,1280562354	3,6514837167	16,7333142966	26,614481409	0,6491646778
3,6442025854	4,6574643283	27,8047589064	38,7782204515	2,9109759745
4,0756957297	4,5129368241	10,7280112002	18,438538206	0,8908507223
4,347826087	5,698028823	31,0546629286	41,7769376181	0,8095238095
3,9163022499	4,5314325443	15,7069157357	25,3067484663	2,2602739726
3,1622776602	7,2547625011	129,4157338706	81	3,045112782
4,0756957297	5,6796183425	39,3533452728	48,5049833887	0,9965870307
6,311944031	6,5795169496	4,2391522692	7,96812749	0,0973709834
2,3616191143	5,0767308257	114,9682306905	78,3602900167	3,825106858
2,7036903522	4,2678959978	57,854467111	59,8684210526	1,7144651455
4,7192917818	6,154574549	30,4130965723	41,2026726058	0,6912528491
3,3825504575	4,5407660919	34,2408974817	44,5080091533	1,7018111821
4,5980048987	6,2994078835	37,0030702935	46,7230443975	0,482659212
4,3895128131	8,3624201001	90,509071421	72,4470134875	1,4244582513
4,2182454061	7,4743509275	77,1909931252	68,1494661922	2,795620438
4,5129368241	4,6625240412	3,3146313137	6,3136456212	0,0751715609
4,7891314261	7,7615052571	62,0649877085	61,9266055046	1,875
4,4901325507	5,7448498962	27,9438820878	38,9112903226	0,879792132
6,2017367295	7,6696498885	23,6693884802	34,6153846154	0,6024499632
6,0858061945	7,5377836144	23,8584235767	34,8148148148	0,6103896104
2,8272964323	3,9013715732	37,9894774626	47,4820143885	1,3686635945
4,7946330149	7,1066905452	48,2217830472	54,4827586207	1,2823287523
3,4689615657	4,4108109139	27,1507576662	38,146811071	0,6217636906
4,7192917818	6,0633906259	28,4809438834	39,420935412	0,5568839668

2,6388990698	3,8490017946	45,8563473904	52,9944289694	1,8276574283
4,6077567758	5,6888012399	23,4614046842	34,3949044586	0,4709302326
5,2128603514	6,1084722178	17,1808144859	27,1739130435	0,5475251862
5,5555555556	6,4018439966	15,2331919396	24,6913580247	0,3418803419
2,754496944	5,1987524491	88,7369111266	71,9271623672	3,4381460124
5	6,5512178208	31,0243564161	41,75	0,4403892302
2,1354071088	3,1326574484	46,7007127344	53,5339717282	1,559241895
5,0507627228	8,3333333333	64,9915822769	63,2653061224	0,5835294118
5,4312544659	8,4818892968	56,1681440263	58,9970501475	0,6269592476
3,3131478096	5,0767308257	53,2298320932	57,4094401756	1,3880410839
3,9314056699	4,1666666667	5,9841445165	10,9737248841	0,193989071
2,3389013486	5,1917413165	121,9735056189	79,704595186	3,1132478632
3,9872611141	5,1571062313	29,3395662752	40,2225755167	0,7574850299
5,4635836471	7,0186240634	28,4619128543	39,4029850746	0,7236048679
3,7877700954	4,0455669703	6,8060327958	12,3385939742	0,2679127726
2,9591497809	3,6711154911	24,0598064625	35,0262697023	0,9352131117
3,1128640318	4,1522739927	33,390792217	43,7984496124	1,3177842566
4,2107596053	4,6028730895	9,3121792957	16,3120567376	0,4742268041
5,7166195048	6,1662641598	7,8655690598	14,0522875817	0,066874028
5,0767308257	6,0745673923	19,6551009085	30,1546391753	0,5505882353
4,1030496993	4,1030496993	0	0	0
6,0858061945	8,276058886	35,9895241735	45,9259259259	1,9512195122
2,8318273589	4,8564293118	71,4945403169	65,9983961508	3,5419177139
3,296902367	4,5360921163	37,5864860815	47,1739130435	1,085
3,1265269974	4,0893041005	30,7938202339	41,5444770283	0,6977507798

7,4743509275	11,1803398875	49,5827530165	55,3072625698	1,43728223
1,2551092808	2,2048693185	75,6715014508	67,5960932577	5,0961995249
7,6028592127	7,6028592127	0	0	0
4,772739599	6,1780206322	29,4439075076	40,3189066059	1,1644736842
5,3224629541	7,7615052571	45,8254444223	52,9745042493	2,5563909774
2,725696334	3,8041792845	39,5672451507	48,6627043091	1,578313253
5,6796183425	7,5377836144	32,7163756423	43,2258064516	0,6291079812
4,2447635998	6,0633906259	42,8440120016	50,990990991	0,8899371069
2,057595746	3,6885555678	79,2653185136	68,8823031329	2,1635638298
5,1987524491	8,8735650942	70,6864325824	65,6756756757	0,5148305085
5,9131239599	8,391813583	41,9184451381	50,3496503497	0,9411764706
4,5407660919	7,5592894602	66,4760815081	63,9175257732	1,8118059614
2,7399831218	3,6885555678	34,619645593	44,8198198198	2,8293838863
5,9443829828	7,1247049988	19,8560896805	30,3886925795	0,731292517
6,2994078835	7,5592894602	20	30,5555555556	0,3585230712
3,1734040799	3,8807526285	22,289898508	33,1319234642	0,7738809305
7,0186240634	8,3333333333	18,7317237398	29,0640394089	0,2554112554
5,1987524491	6,7115605521	29,0994448736	40	0,7551020408
2,8093878028	4,3768810953	55,7948351241	58,8003157064	1,3654692082
4,3355498476	5,0443327231	16,3481657539	26,1278195489	0,4546941446
5,8222250974	6,9843029577	19,9593427059	30,5084745763	0,2339181287
6,1199006136	8,4215192107	37,6087577619	47,191011236	0,5431034483
1,9038123939	2,7918152281	46,6434002189	53,4976440739	4,2906976744
3,5136418446	4,2257712736	20,2675588606	30,8641975309	1,1848341232
5,2999894	6,8518870983	29,2811472082	40,1685393258	0,1946001851
3,2291684186	7,2168783649	123,4903055317	79,9791449426	2,5566666667
6,3757671306	6,5232807305	2,3136604095	4,4715447154	0,052581262

2,30755577	5,0188561323	117,4966342135	78,8604898829	3,7493670886
4,6473941234	6,9504804686	49,556510251	55,2915766739	0,9045936396
5,933908291	7,3720978077	24,2368005411	35,2112676056	0,4901960784
2,340181886	7,9808688447	241,0362627113	91,4019715225	3,3853955375
2,7196414661	11,1803398875	311,0960958219	94,0828402367	2,9734215386
5,8420623784	7,5809804358	29,7654825436	40,614334471	0,6918604651
3,8984058779	4,9446817643	26,8385570712	37,8419452888	0,3502109705
3,9013715732	5,0443327231	29,2963930352	40,1826484018	0,6819238518
3,6466247874	5,3760333057	47,4249098567	53,9893617021	1,2119402985
1,9771960307	3,41394371	72,6659196643	66,4581704457	2,2654584222
2,6716584257	4,4811071495	67,7275472917	64,4539614561	3,1341107872
2,725696334	3,5782813348	31,2795299382	41,9762258544	0,9956122575
3,9683789507	4,8112522432	21,2397380155	31,968503937	0,4374340078
4,7673129462	6,3245553203	32,6649916142	43,1818181818	1,0574942951
4,0927275454	5,4882129995	34,0967102909	44,3886097152	0,9058899942
7,1428571429	7,3720978077	3,2093693084	6,1224489796	0,1142204455
1,3758139057	2,4189615692	75,8204041385	67,6509558963	3,107826087
6,6081860046	9,4915799575	43,6336681653	51,5283842795	0,9358394797
4,8450158311	6,9006555934	42,4279266356	50,7042253521	0,3632327717
2,0663627041	2,8843487227	39,5857908659	48,6763450043	2,96875
3,2461373658	4,6984098573	44,7384792412	52,2655426765	2,1080368906
2,9411764706	4,4811071495	52,3576430824	56,9204152249	0,5997083485
5,8520573598	8,4515425473	44,4200223554	52,0547945205	0,6914748431

3,1219527053	3,097891054	-0,7707243991	-1,559454191	-0,0422163588
5,4153036107	6,6519010524	22,8352375144	33,724340176	1,7408416591
4,5221563165	5,0379272186	11,405419584	19,427402863	0,3074433657
3,2444284226	3,7424059428	15,3486979937	24,8421052632	0,4011013291
4,5501575519	6,2994078835	38,4437310486	47,8260869565	0,5486935867
5,4882129995	5,6077215409	2,1775492578	4,2168674699	0,1076923077
3,316790634	6,593804734	98,8007523387	74,697469747	1,5088888889
2,5334729597	3,4340140987	35,5457174146	45,5712451861	1,3894324853
4,1666666667	5,7448498962	37,8763975091	47,3958333333	0,8569814164
3,0714755842	4,0893041005	33,1380956314	43,5849056604	1,0578618368
1,4810345974	2,8501713717	92,4446178786	72,9984645756	3,6331877729
13,0188910981	14,0028008403	7,5575541326	13,5593220339	0,1481481481
3,539961627	5,2631578947	48,678388335	54,7619047619	1,1147959184
4,339630366	5,5048188256	26,8499471459	37,8531073446	1,3394642143
2,9800997754	4,8564293118	62,9619703292	62,3445825933	1,9554317549
5,2128603514	6,0302268916	15,679808877	25,2717391304	0,6283783784
5,5384877562	5,8025885319	4,7684636541	8,8957055215	0,0756587529
3,3482476509	4,3073049225	28,6435584108	39,5739910314	0,8716049383
1,9349201886	2,5819888975	33,441622692	43,8412579558	1,2261780105
11,0431526075	12,5	13,1923142267	21,9512195122	0,0747042955
4,339630366	4,5596075259	5,069029878	9,4161958569	0,1266143327
3,5071531192	4,0996003085	16,892538454	26,8142681427	0,6232488993
4,652421052	6,4820372355	39,3261092038	48,4848484848	0,9531914894
3,6711154911	4,0032038451	9,0459794813	15,9029649596	0,1505102041
2,6144349281	4,2033135171	60,7733079124	61,3123718387	0,6759608139
6,1084722178	7,647191129	25,1899142099	36,1940298507	0,4837905237
3,5267280793	5,2486388108	48,8245958522	54,8507462687	1,6961538462
5,3994924716	6,4018439966	18,5638100315	28,8629737609	0,4380530973

9,8058067569	10,0503781526	2,4941486381	4,8076923077	0,015356737
2,5070610528	3,5600942725	42,0026954884	50,408548083	1,8331009577
4,0032038451	6,0412209333	50,9096505454	56,0897435897	1,4583333333
4,7619047619	5,616559563	17,9477508234	28,1179138322	0,3125315052
1,5571866497	2,4868236565	59,6997801806	60,7904946654	3,152388497

3,8404768632	4,1702882811	8,5877725521	15,191740413	0,3542440501
2,9260286799	4,7036043419	60,7504524554	61,301369863	2,8987854251
4,2835293688	5,0443327231	17,7611331398	27,8899082569	0,32
8,7370405666	9,9503719021	13,8872118796	22,9007633588	0,375
6,7419986246	9,6225044865	42,7248064296	50,9090909091	1,1034482759
3,0656966974	5,7166195048	86,4704851446	71,2406015038	2,3365494282
6,0522753267	9,5346258925	57,537874234	59,706959707	1,1735061195
2,8409549486	3,318616558	16,8134172488	26,7150928168	0,6477495108
8,1923192052	9,9014754298	20,8629105113	31,5436241611	0,2814371257
2,223870144	5,0898659856	128,8742442677	80,9099901088	2,4272997033

4,7946330149	7,7382323253	61,3936311991	61,6091954023	1,5940046393
5,0636968354	5,8925565099	16,3686670314	26,1538461538	0,4834123223
1,8837770674	3,7037037037	96,610510222	74,1305890703	1,8535936114
2,5342864042	3,2478490123	28,1563522925	39,1136801541	0,9144144144
2,4837535027	3,141921118	26,498910405	37,5077112893	0,4517054108
2,5897698962	4,1666666667	60,8894548026	61,3682092555	1,4805825243
2,220030681	2,9450003203	32,6558387425	43,1739773287	2,5029286551
3,3501260509	4,3937477516	31,1517144408	41,8630751964	0,721218918
4,5738935375	9,0166963467	97,1339357338	74,2677824268	1,6136363636
3,4482758621	5,0832856778	47,4152846549	53,983353151	2,5222222222
3,1113569564	5,0898659856	63,5899080967	62,633107454	1,2552138908
3,1204323971	4,9937616944	60,0342856034	60,9542356378	2,2042253521
3,2808935746	5,447347107	66,0324232752	63,7244348762	2,887804878
3,9253433599	6,8842839082	75,3804260425	67,4884437596	1,5333450026
4,0858892322	7,0359754473	72,2018157469	66,2771285476	1,1574344023
1,8445915166	2,8548133477	54,7666961473	58,2511058183	1,9906976744
4,8970210687	5,7735026919	17,8982612255	28,0575539568	0,8358336905
6,4018439966	8,5435765772	33,4549323858	43,8524590164	0,6610242787
4,0356715614	6,154574549	52,5043466842	57,003257329	1,6129032258
4,4632184268	5,5727821258	24,8601702378	35,8565737052	0,4699738903
3,8124642583	4,8737017883	27,8359994499	38,8081395349	1,3484848485
2,4203782379	3,2915400934	35,9927982288	45,9285295841	1,1059387784

2,9197858124	3,9374961548	34,8556506477	45,0127877238	1,6222194912
2,4603391565	3,4942827891	42,0244351192	50,4237288136	0,6940972569
4,6373889576	6,4018439966	38,0484590612	47,5268817204	1,5785714286
3,9497625277	5,5215763037	39,7951462921	48,8299531981	1,7550745767
3,0758312596	3,1158847642	1,3022009748	2,5543992431	0,0375521558
2,7874733667	3,5377456884	26,9158561535	37,9176379176	2,0740362956
5,9654998627	8,94427191	49,9333185119	55,5160142349	1,2682926829
3,1766046899	4,8336824452	52,1650604031	56,8113017154	2,2446375887
2,7820744204	5,2925612402	90,2379462423	72,3684210526	2,9987171264
3,1204323971	4,0893041005	31,0492771574	41,7721518987	0,9449339207
2,9098798099	3,624997168	24,5754946869	35,5630821338	0,3029428736
3,4815531191	5,5470019623	59,3255013631	60,6060606061	0,786163522
2,6462806201	3,7087947078	40,151225065	49,0896358543	3,7172552763
5,616559563	6,2017367295	10,4187832405	17,9810725552	0,475
3,1718073985	3,8547167225	21,5306050521	32,2937625755	1,1850703289
4,9446817643	5,0443327231	2,0153159184	3,9119804401	0,0697167756
2,1936999654	2,9630442547	35,0706250408	45,187680462	0,9976413591
9,2450032704	13,3630620956	44,5436167489	52,1367521368	0,8321964529
2,1556530678	2,9539809563	37,0341545431	46,7472118959	1,7465277778
6,154574549	6,593804734	7,1366457827	12,8787878788	0,0660194175
2,9210311892	4,0927275454	40,1124219592	49,0614334471	1,6763848397
2,76289482	3,5245368843	27,5668135742	38,5496183206	0,9597840961
4,1486990682	5,0636968354	22,0550527321	32,8743545611	0,5276243094
3,1798150037	4,5738935375	43,841498077	51,6683518706	1,2095819723
4,6984098573	4,8911598804	4,1024522966	7,7262693157	0,1245551601
4,3274232241	5,2704627669	21,7921727096	32,5842696629	0,3396447394

5,2925612402	7,8326044999	47,992704181	54,3417366947	1,289379237
5,1231551958	7,0014004201	36,6618841822	46,4566929134	1,5526315789
1,7000510023	2,9285370633	72,2617179916	66,3005780347	3,0104986877
1,9223661203	2,0536868535	6,8312030582	12,3798965262	0,5311305947
1,7355253363	2,5674808298	47,9368106121	54,3072289157	1,3879907621
6,9843029577	8,0064076903	14,6343126687	23,9024390244	0,4622641509
5,1847584737	6,8358592702	31,8452789071	42,4731182796	0,1769316909
3,3520076158	4,6984098573	40,1670400522	49,1011235955	2,2879581152
3,8575837491	4,1486990682	7,5465715876	13,5416666667	0,2254875238
3,9043440472	5,6254395046	44,0815521532	51,8292682927	0,7674770321
3,5897907931	5,9443829828	65,5913485048	63,5309278351	2,8918348193
4,2295493444	5,3074489243	25,4849746912	36,4937388193	0,5435796318
2,5785531156	3,9715073539	54,0207696265	57,8457446809	1,9692168402
3,3077060083	5,698028823	72,2652741423	66,3019693654	1,9548387097
3,8433122101	4,0422604173	5,1764778991	9,6011816839	0,1074380165
5,0443327231	5,933908291	17,6351485272	27,7353689567	0,3694915254
4,5643546459	6,2622429109	37,198868114	46,875	0,7922535211
5,1231551958	6,3628476298	24,1978309576	35,1706036745	0,6087035523
2,8432506702	4,1134503489	44,6742066076	52,2231204527	1,6395939086
7,2357460529	10,2597835209	41,7930292994	50,2617801047	0,4725107053
2,1358941443	2,9111125487	36,2947951554	46,1678832117	3,4776632302
3,6885555678	4,7192917818	27,9441693385	38,9115646259	0,7082714215
2,4558833621	4,7457899788	93,2416682352	73,220747889	4,0198675497
5,6254395046	7,4329414625	32,1308576219	42,7215189873	1,0518934081
2,3669053417	3,3942211665	43,4033337445	51,3725490196	2,1305762082
3,1189143078	4,4022545316	41,1470177515	49,8054474708	2,2959641256
4,0258484111	5,9654998627	48,1799425485	54,4570502431	0,8809648663
5,902813361	7,8086880944	32,2875655532	42,8571428571	0,9600374649

3,094922303	4,6473941234	50,1618996694	55,6513409962	2,0245313262
5,5131784642	5,6888012399	3,1855086286	6,0790273556	0,1538461538
3,8490017946	4,7565149415	23,5778831857	34,5185185185	1,3238636364
3,1766046899	4,9875466805	57,0087299915	59,4349142281	2,7983656404
1,5305126469	3,0096463271	96,6430224058	74,1391426564	4,899380805
5,0062617432	5,4635836471	9,1349978751	16,0401002506	0,265560166
2,4891337579	2,6716584257	7,3328589595	13,1970260223	0,6983606557
1,9972058663	3,2915400934	64,8072514156	63,1830873554	3,2260692464
2,2977882943	4,0622223185	76,7883633403	68,0042238648	2,868596882
2,2371868507	2,6928853702	20,3692650596	30,980980981	1,4308830328
2,9800997754	5,7735026919	93,7352144896	73,3570159858	3,6228070175
7,6923076923	11,6247638744	51,121930367	56,2130177515	0,1162093726
4,9507377149	6,8199433947	37,7561039883	47,3039215686	0,6498316498
3,8604571824	4,6324105461	19,9964234088	30,5514157973	1,1581920904
4,0422604173	4,5267873021	11,9865331482	20,2614379085	0,5850160408
2,3550608703	3,1128640318	32,1776464935	42,762063228	1,6724511931
2,5213645283	3,776947873	49,7977714295	55,4354736173	0,7816071349
2,4419314525	3,3113308927	35,6029420578	45,6171735242	1,1136992284
4,6984098573	6,7419986246	43,4953277668	51,4348785872	0,8321428571
4,5931521217	5,6077215409	22,0887397648	32,9113924051	0,4912457488
4,8280454959	5,447347107	12,8271701604	21,4452214452	0,1982758621
2,6055452902	3,7216146378	42,8343867907	50,9843856076	2,038102475
2,7297554522	4,7891314261	75,441775281	67,5111773472	2,8401253918
1,9657028349	3,4942827891	77,7625146073	68,3539412674	2,1203404051
3,9809371433	5,3452248382	34,2705158572	44,5324881141	0,2395975443

3,0400895016	5,1434449987	69,1872886015	65,0646950092	2,1268882175
4,5267873021	6,9673301429	53,9133535089	57,7868852459	0,8899548711
6,0084176813	7,3922127095	23,0309392871	33,9350180505	0,5662650602
1,9392813967	3,6961063548	90,5915439153	72,4708537044	2,2837165205
5,4153036107	6,593804734	21,7624201325	32,5513196481	0,7302631579
5,8925565099	6,6081860046	12,1446352438	20,4861111111	0,3575757576
2,1703261486	2,580269291	18,8885501224	29,251059821	0,968798752
4,3768810953	5,1917413165	18,6173716727	28,9272030651	1,285106383
4,3437224276	6,311944031	45,3118641013	52,641509434	2,724609375
4,4367825471	6,2017367295	39,7800469969	48,8188976378	1
3,2274861218	3,8014296063	17,7829884573	27,9166666667	0,4365034122
3,4857808719	5,3528772757	53,5632178978	57,5941676792	2,4816753927
2,5906388008	3,9715073539	53,3022416244	57,4496644295	2,2347535505
3,016484887	4,4065264924	46,0815040491	53,1392174704	2,9948717949
4,8450158311	6,6519010524	37,2936907586	46,9483568075	0,5573204035
4,7140452079	9,6225044865	104,1241452319	76	1,0926517572
3,6442025854	4,8168305086	32,1779016319	42,7622841965	1,4061135371
3,4020690872	4,3073049225	26,6083907216	37,6157407407	0,9259259259
4,3193421279	6,1898446059	43,3052632231	51,3059701493	0,9404603126
3,8984058779	5,3452248382	37,113092008	46,8085106383	3,5276600618
9,0166963467	13,3630620956	48,2035280089	54,4715447154	0,9001746608
4,1996052557	6,1780206322	47,1095556857	53,7918871252	2,9326923077
2,4049303512	3,5990787537	49,6541782143	55,3499132447	2,9024626956
4,6984098573	5,3376051268	13,6045021378	22,5165562914	0,5698324022
2,6793191108	3,407990883	27,1961547714	38,1909547739	0,3071593533
5,5814557219	7,1795815862	28,6327786864	39,5638629283	0,5416568216
3,4565056491	5,6523341894	63,5274107222	62,6045400239	3,6927413672
2,2233204295	2,9185420271	31,2695187076	41,9673751854	0,8517938839

5,1778037308	5,933908291	14,6028045769	23,8605898123	0,5220859975
3,6910673526	5,7259833431	55,1308279179	58,446866485	1,5105633803
4,5360921163	5,3916386602	18,860872354	29,2181069959	0,6761904762
3,4857808719	5,902813361	69,3397714306	65,127582017	1,7573770492
3,8575837491	4,3852900965	13,6797120118	22,619047619	0,2685512367
5,2851642258	5,6343616982	6,6071262397	12,0111731844	0,0778985507
4,6225016352	5,447347107	17,8441358578	27,9914529915	0,4927776106
3,0556616568	3,9374961548	28,8590360153	39,7759103641	0,7408695652
2,1979349113	3,9043440472	77,6369276045	68,309178744	2,21165577
2,6697534997	5,0379272186	88,7038342372	71,9173200285	2,6413612565
4,7036043419	4,8853196875	3,8633212391	7,3008849558	0,1169715015
4,4676705161	4,7946330149	7,3184111852	13,1736526946	0,2070458324
5,1298917604	8,1649658093	59,1644851508	60,5263157895	0,4981158228
2,9310519088	3,1814238149	8,5420495394	15,1202749141	0,218611815
5,0188561323	6,0412209333	20,3704743485	30,9823677582	0,3296084894
2,5133880308	3,4159349284	35,9095725178	45,8622867972	2,5518453427
3,6442025854	5,5555555556	52,449141489	56,9721115538	1,9953488372
4,7781848257	6,1199006136	28,0800311603	39,0410958904	0,7669193165
2,0190693024	2,4161356785	19,6658121462	30,1671422748	0,4786545925
3,0042088406	4,1848697532	39,3002276203	48,4657039711	1,9648737651
8,2478609884	9,6673648905	17,210570159	27,2108843537	0,2836879433
1,2680597615	2,4477768982	93,0332443731	73,1628879241	3,6848669399
3,1878835653	4,8280454959	51,4498693861	56,4024390244	1,2937062937

2,4470439212	4,7946330149	95,9357154725	73,9520958084	3,4497206704
2,5286086871	3,520166719	39,2135816417	48,4015345269	1,6314655172
3,4921514788	6,0633906259	73,629084037	66,8292682927	1,036132277
4,2070316191	5,763904177	37,0064382414	46,7256637168	1,375
5,1639777949	7,0186240634	35,9150705549	45,8666666667	0,5771812081
6,6226617853	8,3624201001	26,2697744674	37,2807017544	0,6305637982
3,4441829516	5,5814557219	62,0545656345	61,9217081851	2,3727272727
3,8575837491	5,1987524491	34,7670663113	44,9404761905	0,4696734059
3,5555906727	6,1429511683	72,7687952258	66,4981036662	1,0756646217
2,923526731	3,2308533488	10,5121877105	18,1196581197	0,3171468749
5,902813361	6,0971076085	3,2915532917	6,2717770035	0,0569620253
4,3233770117	6,2017367295	43,4465861459	51,4018691589	0,7294429708
2,6870460745	4,0455669703	50,558154127	55,8844765343	2,2764705882
3,0429030973	4,6373889576	52,4001524002	56,9444444444	4,0626238605
3,4259435491	4,9446817643	44,3305090531	51,9953051643	1,9303673363
9,2450032704	9,8058067569	6,066017178	11,1111111111	0,164556962
5,6523341894	5,7073014554	0,9724702056	1,9169329073	0,025974026
3,9314056699	6,2869461346	59,9159858477	60,8964451314	1,6280991736
4,6077567758	6,9504804686	50,8430415644	56,050955414	1,7837837838
5,368281271	9,5782628522	78,4232674998	68,5878962536	2,1061946903
2,5449329928	3,2986956238	29,6181719954	40,4792746114	1,079447323

2,0549873413	3,7608870722	83,0126637088	70,1435810811	3,6676382265
3,0028540677	6,311944031	110,1981611058	77,3669972949	3,0211267606
4,7457899788	5,2270837349	10,141488736	17,5675675676	0,3305084746
2,5776963111	2,8676966734	11,2503696032	19,2026578073	0,2065761258
3,1718073985	4,347826087	37,077241482	46,7806841046	0,6859823562
5,8520573598	9,1287092918	55,9914527573	58,904109589	0,4712328767
4,9088069367	5,1434449987	4,7799407274	8,9156626506	0,1674208145
2,6324906325	3,6466247874	38,5237517079	47,8863478863	0,992103374
3,0015011259	4,0961596026	36,4703670173	46,3063063063	1,6317460317
5,9868434009	9,4491118252	57,8312842427	59,8566308244	2,3857142857
3,6345618209	4,5596075259	25,4513680198	36,4597093791	0,7005076142
1,8811088266	2,2288359935	18,4852232859	28,7685774947	1,4569892473
3,520166719	5,3300179089	51,4137918541	56,3816604709	1,4918032787
5,0572173742	7,2739296745	43,8326481986	51,6624040921	0,8211382114
3,8836781869	7,0014004201	80,2775637732	69,2307692308	3,3256049848
5,0832856778	5,5300126361	8,7881536994	15,503875969	0,15625
4,2640143271	5,2631578947	23,4319936796	34,3636363636	0,601910828
3,6885555678	5,0443327231	36,7563164038	46,5306122449	0,4783216783
3,5555906727	6,593804734	85,4489265211	70,9228824273	2,0701107011
6,6519010524	7,7151674981	15,9843996078	25,6637168142	0,2919267163
3,8348249442	5,4232614455	41,4213562373	50	0,655105973
2,6162237993	4,0723148119	55,6562100316	58,726899384	2,1615357485
4,3979949713	6,0971076085	38,6338012716	47,9690522244	0,5975903614
4,3193421279	5,6888012399	31,7052706506	42,3507462687	0,974248927
2,9222781609	3,3277916282	13,8766210789	22,8864218617	0,6767676768

4,0291148201	4,6225016352	14,727473442	24,025974026	0,14453125
4,1959067915	6,9504804686	65,6490673882	63,5563380282	1,9460916442
5,1231551958	6,72672794	31,3004912577	41,9947506562	0,607187583
2,341464529	3,4441829516	47,0952435538	53,7828947368	1,5873786408
2,6899609689	2,9656491293	10,248779203	17,7279305355	0,4949494949
6,2017367295	8,5749292571	38,2665796887	47,6923076923	0,7638290009
3,7113480951	5,1298917604	38,2217897363	47,6584022039	1,2456348778
6,7115605521	11,5470053838	72,0465053409	66,2162162162	0,5568181818
2,7297554522	2,9462782549	7,9319487249	14,1579731744	0,3171953255
4,0258484111	4,1486990682	3,0515470166	5,8346839546	0,0666666667
5,0315460543	7,1795815862	42,6913618348	50,8860759494	1,9326923077
3,0429030973	4,4455422447	46,0954260673	53,1481481481	1,5732924021
3,0758312596	4,2144975196	37,0197895756	46,7360454115	1,4195402299
4,8001536074	6,8041381744	41,7483424686	50,2304147465	1,1473684211
1,9607843137	2,7420424855	39,8441667623	48,8658208381	1,351653143
2,6453545376	4,0961596026	54,8435018563	58,2925122463	3,1622503986
3,9746431676	5,0767308257	27,7279647912	38,7045813586	0,3888888889
3,0628194592	4,6778026972	52,7286462564	57,1294559099	1,2740585774
2,1204723242	2,6745234758	26,1286669614	37,1402877698	1,7352941176
3,220783132	3,6178730265	12,3289857834	20,7468879668	0,3891050584
4,4811071495	4,9266463908	9,9426152171	17,2690763052	0,2598972499
4,3768810953	5,7735026919	31,9090595827	42,5287356322	0,9910714286

2,2971819377	3,4773407121	51,3741970124	56,3588390501	1,5598527779
1,9000285006	2,6388990698	38,8873413718	48,1588447653	2,580270793
3,8924947208	5,5300126361	42,0685969472	50,4545454545	1,712962963
3,7877700954	4,2070316191	11,0688218441	18,9383070301	0,4482782042
4,2993358039	5,9131239599	37,535755046	47,134935305	0,855704698
3,826393659	4,9875466805	30,3458850568	41,1420204978	0,9623287671
5,5901699437	7,2932495749	30,4656146107	41,25	0,4501892841
2,8261670947	5,0379272186	78,2600621177	68,5303514377	1,821656051
2,9656491293	4,2796049251	44,3058412684	51,9788918206	1,5819481249
3,5691530512	5,2128603514	46,0531469676	53,1210191083	1,1151819859
2,9335732442	3,4544426793	17,7554603774	27,8829604131	0,7552447552

-0,0042369105	-0,0405329254
---------------	---------------

-0,095919902	-0,1732220396
--------------	---------------

3,928656893	5,3227104939	35,4842288058	43,4639652103	1,2934703455
4,5596075259	4,9446817643	8,4453373735	14,9688149688	0,4363636364
3,8655816641	5,4997653855	42,2752347114	49,0528256149	1,567988407
4,2186056256	5,5504848847	31,5715517716	42,0906755399	1,2285122825
3,8683077112	5,9117834188	52,8260898613	55,4319778719	1,6176938022
4,5819388177	5,8282843771	27,201270225	40,4062160769	1,094625103
3,3963633948	5,2033855128	53,2046164671	54,241131394	1,7503973969
3,7547047768	5,5253108842	47,1569993565	53,4673798122	1,9298741349
3,9132901945	5,9291949658	51,5143184158	54,2459658451	1,6003711591
3,3258611278	4,549913655	36,8040781067	43,4864327644	1,7544449704
2,9687500624	3,9077589999	31,6297740702	39,7588682161	1,5261505401
3,836531682	4,9731870552	29,6271598268	38,7755738149	1,7688952213
3,7250438354	4,5181257371	21,2905387639	32,4080116321	1,1815509497
3,4274917967	4,3993317274	28,3542598622	37,4411522835	1,1696820495
2,4748741663	3,0296599499	22,4167269282	29,5958809763	0,9560090872
1,6807359486	2,1438425768	27,5538003839	37,2189301502	2,1360197341
3,0057453624	4,3385901474	44,3432368446	48,4706293186	1,7987481133

2,6308276458	3,9515758053	50,2027626805	54,4018993369	1,6721486255
6,6907407256	7,5720723296	13,1724070653	19,3817903563	0,3703762437
6,5623082294	7,2882157398	11,0617710277	13,7734256385	0,2933025906
6,4034888678	7,9295314819	23,8314244889	30,4934324281	0,5108170281
7,1064250796	7,4984697672	5,516763818	13,8785130023	0,3070091124
4,1743239074	5,2812483359	26,5174541585	36,8498047171	0,9281625106
4,763460348	5,7482708424	20,6742666557	30,8961943847	0,5537152556
5,125549706	6,6786966056	30,3019213316	40,4487400443	0,7383212938
4,8001837189	5,8155221764	21,1520749414	30,9786532713	0,5966394262
3,4122608273	4,430928756	29,8531671607	39,9380747137	1,5057188287
2,770159672	3,7328232992	34,7511963611	41,9873611716	1,2464177489
3,7800461471	5,1189944641	35,4214807157	44,0025180135	1,4522094178
3,2079793206	5,6054524471	74,7346814579	66,7140108824	2,3118530077
3,9441888	4,8955579	24,120779918	35,00749489	1,37692892
4,6650960325	5,5223656345	18,3762476928	28,7622593545	0,7435871775
3,3029204353	4,4526018749	34,8080270823	45,5263069271	1,3764685661
4,1317405582	5,1182892496	23,8773145951	33,3650051816	0,5972724147
3,9258340301	5,4661420071	39,235178186	44,6959867304	0,6259818235
2,8615357877	3,2793925963	14,6025365271	19,3283204985	0,4258228027
8,6369710984	10,0855926806	16,7723333299	27,6118100128	0,2689357907
2,9764413628	3,9003493049	31,040690188	40,5598468465	0,7012842298
3,9366216302	4,9147145581	24,8459979097	30,7941911675	0,5978327612
2,4530394401	3,0635443503	24,8876923938	37,1998758341	0,9637770806
3,6309400678	4,7166994018	29,902981424	39,9786254466	1,1621176405
3,1890823043	4,9034703649	53,7580374824	56,0781121905	1,3514118318
5,0118827059	5,5748573253	11,2327971836	21,3470784413	0,3882381243
3,1804510141	4,2164683084	32,5745402067	41,5202306471	1,7083328746
4,0268184368	5,1689416851	28,3629189195	36,9121637666	1,1031307294
2,7464658779	3,7197593253	35,4380316623	44,0355421873	1,2594746426
3,7684561603	5,1649196306	37,0566463	45,2589107494	1,0335879352
3,8209824176	5,5951340542	46,4318189047	51,9717301087	1,2609073455
4,2635947001	5,4563233445	27,9747191809	35,9477786881	0,699738476
3,2264973963	4,3576958916	35,0596438277	45,1046838986	0,7697931253
3,7627501272	5,2505252323	39,5395669322	48,0114503021	1,4039127939
4,152846499	6,0235429717	45,046126149	51,2647063067	1,5491841585
3,554096464	5,4155796642	52,3757083992	55,4882397303	1,8708118778
5,5148877103	7,3554149301	33,3737932043	43,6711553967	1,3495661997
3,5130785558	5,2459646553	49,3267108028	52,1502247576	1,7729176596
4,1795254094	6,1651096399	47,5074089992	51,5026548583	1,4737046869
3,3401723198	5,6869119511	70,2580408015	64,391804462	2,4289420138
3,7954935258	5,4583371492	43,8109988097	51,5359784259	1,3919408579
5,1726715077	6,8374828118	32,1847482806	40,1128865163	0,5564058138
4,2653997213	5,7057504998	33,7682485234	41,0664630746	0,8146313525
3,2851982616	4,8721794666	48,3070146361	53,4306955956	1,744427521
3,220783132	3,6178730265	12,3289857834	20,7468879668	0,3891050584
5,116445101	7,2168783649	41,0525906651	49,7382198953	0,4318181818
4,8834127173	6,5158261343	33,4277176961	41,8415225485	0,6387031286
3,5817631551	4,9120865028	37,1415777696	45,287915816	1,2125234937
4,3843944728	5,9518362824	35,7504740807	43,026713013	0,8594513327
5,4975707329	7,4750135198	35,9693923551	42,2790611506	0,4733562088
3,5902105303	4,9431869227	37,6851547	47,2548564994	0,9953395488
5,264721469	6,6209847679	25,7613495204	34,3137073785	0,47888532
4,2971672147	5,4293388299	26,3469294689	34,6696896456	0,5254245292
4,0200118559	5,2592651082	30,8271044147	38,8381598284	1,0379972398

4,0431180137	5,6545370712	39,8558501644	41,370127558	0,9885446676
4,6434375556	6,0224462217	29,6980125089	39,5838844583	0,8902705325
3,7580199052	5,1515008803	37,0801914356	45,820408071	0,937110684
5,7659613343	7,4683267663	29,5243990254	38,648323638	0,5175920896
4,052915153	5,3891293796	32,9692129296	41,879911753	1,1838842117
4,2231573198	5,8454298244	38,4137360226	46,4959469826	1,286867834
4,7156897093	5,5271295404	17,2072354453	26,9512311967	0,1354326268
4,9112058586	6,1791394357	25,8171539458	37,0115106314	0,8960147602
5,0771136089	6,596467725	29,9255489074	40,2798589351	1,2749915211
3,4081654282	4,9045373125	43,9054944887	49,2659115272	1,5789415471
3,8889901282	5,6366857926	44,9395757458	47,2909619901	1,2289810291
3,5743566847	4,8298580981	35,1252413842	44,9921266721	1,4492204635
3,5573634492	4,9004212872	37,7543047593	46,0591261734	1,5415345151
2,8686088017	4,6473259317	62,0062634164	59,8756784659	2,1499824472
3,1515080773	4,5083954528	43,0551768286	48,1116643344	1,5249892807
2,9350342434	3,5328105604	20,3669281995	32,7551858677	1,6483600526
3,5825863083	4,3617472764	21,7485609855	35,0539760629	1,9227490507
1,9074176815	2,4331614566	27,5631174141	34,953259775	1,8101703014
3,6264504829	3,9027350116	7,618593719	19,2622739684	0,8198198198
2,6236825009	3,4335984968	30,8694362103	41,7512336643	2,0407010384

0,0078125

Kraj [2]	Okres [3]	Obec [4]
Jihočeský	České Budějovice	Adamov
Středočeský	Kutná Hora	Adamov
Ústecký	Děčín	Arnoltice
Ústecký	Ústí nad Labem	Velké Chvojno
Jihočeský	Prachatice	Babice
Olomoucký	Olomouc	Babice
Vysočina	Havlíčkův Brod	Bačkov
Vysočina	Třebíč	Bačkovice
Jihomoravský	Blansko	Boskovice
Jihomoravský	Blansko	Letovice
Pardubický	Svitavy	Banín
Zlínský	Uherské Hradiště	Bánov
Vysočina	Havlíčkův Brod	Libice nad Doubravou
Královéhradecký	Rychnov nad Kněžnou	Bartošovice v Orlických horách
Ústecký	Most	Bečov
Olomoucký	Prostějov	Bedihošť
Pardubický	Svitavy	Bělá nad Svitavou
Liberecký	Semily	Mírová pod Kozákovem
Moravskoslezský	Opava	Bělá
Olomoucký	Přerov	Běloutín
Liberecký	Jablonec nad Nisou	Frýdštejn
Vysočina	Havlíčkův Brod	Bezděkov
Vysočina	Jihlava	Pavlov
Středočeský	Mladá Boleslav	Bezno
Zlínský	Kroměříž	Bystřice pod Hostýnem
Ústecký	Louny	Petrohrad
Moravskoslezský	Nový Jičín	Bílov

Olomoucký	Prostějov	Bílovice-Lutotín
Olomoucký	Jeseník	Javorník
Královéhradecký	Rychnov nad Kněžnou	Bílý Újezd
Vysočina	Pelhřimov	Pelhřimov
Plzeňský	Plzeň-sever	Přehýšov
Ústecký	Louny	Bitozeves
Ústecký	Louny	Blatno
Středočeský	Kolín	Plaňany
Plzeňský	Domažlice	Blížejov
Liberecký	Česká Lípa	Blíževedly
Pardubický	Chrudim	Hrochův Týnec
Ústecký	Louny	Blšany
Olomoucký	Šumperk	Bludov
Moravskoslezský	Opava	Bohuslavice
Plzeňský	Plzeň-sever	Bohy
Olomoucký	Přerov	Bochoř
Zlínský	Kroměříž	Zlobice
Jihočeský	Písek	Mirovice
Královéhradecký	Trutnov	Trutnov
Plzeňský	Klatovy	Bolešiny
Karlovarský	Karlovy Vary	Sadov

Jihočeský	Tábor	Borkovice
Jihomoravský	Blansko	Borotín
Jihočeský	České Budějovice	Borovany
Vysočina	Jihlava	Boršov
Pardubický	Chrudim	Bořice
Ústecký	Teplice	Bořislav
Jihomoravský	Brno-město	Brno
Jihočeský	České Budějovice	Bošilec
Pardubický	Chrudim	Bousov
Vysočina	Pelhřimov	Božejov
Jihočeský	Jindřichův Hradec	Třeboň
Olomoucký	Šumperk	Branná
Jihomoravský	Brno-venkov	Bratčice
Středočeský	Kutná Hora	Bratčice
Středočeský	Mladá Boleslav	Smilovice
Moravskoslezský	Nový Jičín	Bravantice
Středočeský	Praha-východ	Brázdim
Vysočina	Pelhřimov	Věžná
Olomoucký	Prostějov	Brodek u Konice
Olomoucký	Přerov	Brodek u Přerova
Plzeňský	Plzeň-sever	Brodeslavy
Plzeňský	Domažlice	Všeruby

Moravskoslezský	Opava	Brumovice
Jihomoravský	Brno-venkov	Lomnice
Moravskoslezský	Frýdek-Místek	Brušperk
Vysočina	Jihlava	Brzkov
Vysočina	Havlíčkův Brod	Břevnice
Jihočeský	Strakonice	Břeží
Ústecký	Ústí nad Labem	Malečov
Jihomoravský	Břeclav	Břeží
Plzeňský	Plzeň-jih	Žinkovy
Vysočina	Žďár nad Sázavou	Velká Bíteš
Ústecký	Litoměřice	Velemín
Zlínský	Uherské Hradiště	Březolupy
Plzeňský	Klatovy	Břežany
Středočeský	Rakovník	Břežany
Karlovarský	Cheb	Cheb
Plzeňský	Plzeň-sever	Bezvěrov
Plzeňský	Plzeň-sever	Kožlany
Jihočeský	Tábor	Budislav
Vysočina	Jihlava	Třešť
Královéhradecký	Hradec Králové	Černilov
Plzeňský	Plzeň-sever	Kralovice
Královéhradecký	Jičín	Bukvice
Jihočeský	Prachatice	Bušanovice
Moravskoslezský	Nový Jičín	Studénka

Středočeský	Mělník	Býkev
Středočeský	Benešov	Louňovice pod Bláníkem
Středočeský	Kutná Hora	Miskovice
Pardubický	Svitavy	Bystré
Ústecký	Teplice	Bystřany
Ústecký	Teplice	Bystřany
Středočeský	Mělník	Byšice
Olomoucký	Přerov	Býškovice
Vysočina	Jihlava	Cejle
Plzeňský	Rokycany	Cekov
Vysočina	Pelhřimov	Cetoraz
Jihomoravský	Blansko	Crhov
Plzeňský	Tachov	Ctiboř
Jihomoravský	Znojmo	Ctidružice
Středočeský	Mladá Boleslav	Ctiměřice
Pardubický	Chrudim	Čankovice
Plzeňský	Tachov	Částkov
Vysočina	Pelhřimov	Nová Cerekev
Pardubický	Pardubice	Časy
Jihočeský	Strakonice	Vodňany
Olomoucký	Prostějov	Čehovice
Vysočina	Třebíč	Čechočovice
Jihomoravský	Vyškov	Rousínov
Olomoucký	Prostějov	Čelčice
Středočeský	Příbram	Borotice
Plzeňský	Tachov	Kokašice
Středočeský	Praha-východ	Odolena Voda
Jihočeský	České Budějovice	Čenkov u Bechyně
Pardubický	Pardubice	Čeperka

Jihomoravský	Znojmo	Čermákovice
Jihočeský	Český Krumlov	Černá v Pošumaví
Ústecký	Louny	Petrohrad
Plzeňský	Plzeň-sever	Černíkovice
Středočeský	Kutná Hora	Černíny
Středočeský	Kolín	Červené Pečky
Jihočeský	Tábor	Chotoviny
Středočeský	Kolín	Bečváry
Pardubický	Ústí nad Orlicí	Králíky
Ústecký	Teplice	Hrobčice
Plzeňský	Plzeň-sever	Zbůch
Královéhradecký	Náchod	Česká Čermná
Jihomoravský	Znojmo	Horní Břečkov
Plzeňský	Plzeň-jih	Čmelíny
Olomoucký	Prostějov	Konice
Jihočeský	Prachatice	Vlachovo Březí
Olomoucký	Olomouc	Šternberk
Středočeský	Mělník	Cítov
Pardubický	Ústí nad Orlicí	Damníkov
Moravskoslezský	Opava	Darkovice
Pardubický	Chrudim	Mladoňovice
Plzeňský	Tachov	Stráž

Olomoucký	Prostějov	Brodek u Konice
Olomoucký	Prostějov	Dětkovice
Pardubický	Svitavy	Dětřichov
Liberecký	Liberec	Jindřichovice pod Smrkem
Jihomoravský	Břeclav	Diváky
Pardubický	Svitavy	Dlouhá Loučka
Plzeňský	Tachov	Konstantinovy Lázně
Vysočina	Žďár nad Sázavou	Dlouhé
Pardubický	Ústí nad Orlicí	Dlouhoňovice
Plzeňský	Tachov	Dlouhý Újezd
Vysočina	Pelhřimov	Dobrá Voda u Pacova
Středočeský	Praha-východ	Dobročovice

Olomoucký	Prostějov	Dobromilice
Karlovarský	Cheb	Libá
Zlínský	Kroměříž	Holešov
Středočeský	Praha-východ	Dobřejovice
Středočeský	Kolín	Červené Pečky
Královéhradecký	Jičín	Jičíněves
Královéhradecký	Náchod	Dolany
Pardubický	Pardubice	Dolany
Karlovarský	Sokolov	Krajková
Královéhradecký	Trutnov	Dolní Brusnice
Královéhradecký	Jičín	Jeřice
Olomoucký	Olomouc	Dlouhá Loučka
Jihočeský	Český Krumlov	Dolní Dvořiště
Karlovarský	Sokolov	Krásno

Jihočeský	Tábor	Dolní Hořice
Vysočina	Havlíčkův Brod	Přibyslav
Plzeňský	Tachov	Chodský Újezd
Jihomoravský	Brno-venkov	Dolní Kounice
Olomoucký	Šumperk	Libina
Karlovarský	Cheb	Lipová
Pardubický	Ústí nad Orlicí	Dolní Morava
Jihočeský	Prachatice	Bušanovice
Olomoucký	Prostějov	Otaslavice
Královéhradecký	Náchod	Dolní Radechová
Pardubický	Pardubice	Dolní Ředice
Plzeňský	Plzeň-sever	Heřmanova Huť
Olomoucký	Jeseník	Skorošice
Liberecký	Semily	Háje nad Jizerou
Zlínský	Zlín	Fryšták
Vysočina	Havlíčkův Brod	Slavíkov
Plzeňský	Plzeň-město	Plzeň
Jihočeský	Tábor	Košice
Karlovarský	Karlovy Vary	Karlovy Vary
Karlovarský	Cheb	Aš
Karlovarský	Cheb	Lipová
Plzeňský	Domažlice	Puclice
Středočeský	Mladá Boleslav	Katusice
Jihomoravský	Blansko	Doubravice nad Svitavou
Jihočeský	České Budějovice	Doubravice
Vysočina	Jihlava	Doupě
Středočeský	Praha-západ	Drahelčice
Středočeský	Příbram	Drahenice

Jihočeský	Tábor	Drahov
Plzeňský	Plzeň-sever	Dražeh
Středočeský	Mladá Boleslav	Benátky nad Jizerou
Pardubický	Pardubice	Sezemice
Karlovarský	Cheb	Drmoul
Jihomoravský	Vyškov	Drnovice
Středočeský	Praha-východ	Dřevčice
Plzeňský	Plzeň-sever	Kožlany
Královéhradecký	Jičín	Dřevěnice
Olomoucký	Prostějov	Dřevnovice
Středočeský	Praha-východ	Dřísy
Ústecký	Louny	Liběšice
Královéhradecký	Trutnov	Dubenec
Karlovarský	Cheb	Libá
Jihočeský	České Budějovice	Dubné
Vysočina	Jihlava	Dudín
Středočeský	Benešov	Dunice
Vysočina	Jihlava	Dušejov
Vysočina	Jihlava	Dvorce
Jihomoravský	Brno-město	Brno
Jihomoravský	Znojmo	Dyjákovice
Plzeňský	Plzeň-město	Dýšina
Liberecký	Jablonec nad Nisou	Frýdštejn
Jihočeský	Český Krumlov	Frymburk
Olomoucký	Olomouc	Grygov
Olomoucký	Přerov	Grymov
Středočeský	Kutná Hora	Záboří nad Labem
Jihomoravský	Brno-venkov	Hajany

Plzeňský	Klatovy	Hamry
Plzeňský	Tachov	Lestkov
Plzeňský	Klatovy	Hartmanice
Plzeňský	Klatovy	Hartmanice
Jihočeský	Tábor	Dolní Hořice
Jihočeský	Český Krumlov	Větrní
Moravskoslezský	Opava	Hať
Vysočina	Havlíčkův Brod	Havlíčková Borová
Plzeňský	Plzeň-sever	Kožlany
Středočeský	Praha-východ	Herink
Jihočeský	Tábor	Hlasivo
Jihočeský	Prachatice	Záblatí
Plzeňský	Rokycany	Hlohovice
Jihomoravský	Vyškov	Hlubočany
Vysočina	Třebíč	Hluboké
Jihomoravský	Znojmo	Hluboké Mašůvky
Jihomoravský	Znojmo	Hnanice
Plzeňský	Plzeň-sever	Hněvnice
Ústecký	Louny	Libčeves
Jihomoravský	Hodonín	Hodonín
Plzeňský	Klatovy	Nýrsko

Plzeňský	Plzeň-sever	Kožlany
Vysočina	Jihlava	Hojkov
Jihomoravský	Blansko	Rájec-Jestřebí
Jihomoravský	Blansko	Holštejn
Vysočina	Žďár nad Sázavou	Velká Bíteš
Středočeský	Praha-západ	Holubice
Plzeňský	Klatovy	Horažďovice
Liberecký	Semily	Horní Branná
Olomoucký	Olomouc	Dlouhá Loučka
Pardubický	Svitavy	Pohledy
Jihočeský	Prachatice	Lhenice
Královéhradecký	Trutnov	Lánov
Středočeský	Benešov	Načeradec
Vysočina	Třebíč	Kralice nad Oslavou
Karlovarský	Cheb	Lipová
Pardubický	Ústí nad Orlicí	Králíky
Plzeňský	Plzeň-jih	Horní Lukavice
Pardubický	Ústí nad Orlicí	Dolní Morava
Zlínský	Uherské Hradiště	Horní Němčí
Olomoucký	Přerov	Horní Nětčice
Jihočeský	Český Krumlov	Horní Planá
Královéhradecký	Náchod	Horní Radechová
Královéhradecký	Náchod	Zábrodí
Pardubický	Pardubice	Horní Ředice
Olomoucký	Olomouc	Uničov
Karlovarský	Cheb	Trstěnice
Jihočeský	Prachatice	Záblatí

Ústecký	Ústí nad Labem	Malečov
Jihočeský	Písek	Horosedly
Jihočeský	Tábor	Veselí nad Lužnicí
Plzeňský	Plzeň-jih	Soběkury
Plzeňský	Plzeň-jih	Spálené Poříčí
Ústecký	Louny	Libčeves
Jihočeský	Český Krumlov	Hořice na Šumavě
Jihočeský	Prachatice	Lhenice
Královéhradecký	Hradec Králové	Hořiněves
Jihočeský	České Budějovice	Hosín
Jihočeský	Jindřichův Hradec	Jarošov nad Nežárkou
Středočeský	Mělník	Hostín
Středočeský	Rakovník	Senomaty
Pardubický	Pardubice	Pardubice
Jihočeský	Strakonice	Hoštice
Jihomoravský	Hodonín	Hovorany
Olomoucký	Přerov	Hrabůvka
Zlínský	Uherské Hradiště	Hradčovice
Pardubický	Svitavy	Hradec nad Svitavou
Plzeňský	Plzeň-jih	Hradec
Plzeňský	Rokycany	Hradiště
Plzeňský	Plzeň-jih	Hradiště
Plzeňský	Plzeň-jih	Blovice
Jihočeský	Prachatice	Hracholusky

Jihočeský	České Budějovice	Hranice
Jihočeský	Písek	Hřejkovice
Ústecký	Teplice	Hrobčice
Pardubický	Pardubice	Hrobice
Plzeňský	Plzeň-sever	Hromnice
Olomoucký	Prostějov	Hrubčice
Olomoucký	Prostějov	Hruška
Středočeský	Mladá Boleslav	Hrušov
Královéhradecký	Rychnov nad Kněžnou	Hřibiny-Ledská
Královéhradecký	Trutnov	Hřibojedy
Ústecký	Louny	Hřivice
Středočeský	Mladá Boleslav	Chotětov
Vysočina	Jihlava	Hubenov
Jihomoravský	Brno-venkov	Hvozdec
Jihočeský	Tábor	Bechyně
Plzeňský	Plzeň-sever	Úněšov
Moravskoslezský	Nový Jičín	Vražné
Jihočeský	Prachatice	Kratušín
Vysočina	Třebíč	Chlístov
Středočeský	Kutná Hora	Chlístovice
Vysočina	Havlíčkův Brod	Libice nad Doubravou
Plzeňský	Plzeň-jih	Kasejovice
Plzeňský	Rokycany	Chlum
Liberecký	Česká Lípa	Chlum
Plzeňský	Plzeň-jih	Chlumčany

Jihočeský	Český Krumlov	Chlumec
Karlovarský	Cheb	Třebeň
Jihočeský	Český Krumlov	Zvíkov
Plzeňský	Tachov	Chodová Planá
Karlovarský	Cheb	Tři Sekery
Jihočeský	Prachatice	Vlachovo Březí
Královéhradecký	Jičín	Cholenice
Vysočina	Třebíč	Chotěbudice
Středočeský	Mladá Boleslav	Chotětov
Královéhradecký	Trutnov	Chotěvice
Středočeský	Kolín	Chrást'any
Plzeňský	Plzeň-město	Chválenice
Středočeský	Mělník	Lužec nad Vltavou
Středočeský	Příbram	Chrát
Zlínský	Zlín	Vizovice
Středočeský	Příbram	Chraštice
Jihočeský	Strakonice	Chrást'ovice
Vysočina	Havlíčkův Brod	Chrtníč
Jihomoravský	Blansko	Chrudichromy

Jihomoravský	Brno-venkov	Chudčice
Ústecký	Litoměřice	Nové Dvory
Vysočina	Pelhřimov	Olešná
Jihočeský	Prachatice	Chvalovice
Středočeský	Praha-západ	Chýně
Pardubický	Pardubice	Chýšť
Plzeňský	Rokycany	Zbiroh
Královéhradecký	Rychnov nad Kněžnou	Orlické Záhoří
Středočeský	Kutná Hora	Církvice
Pardubický	Ústí nad Orlicí	Dolní Čermná
Vysočina	Jihlava	Jamně
Pardubický	Svitavy	Janov
Liberecký	Česká Lípa	Kravaře
Pardubický	Svitavy	Jaroměřice
Jihočeský	České Budějovice	Dubné
Vysočina	Třebíč	Jasenice
Pardubický	Svitavy	Javorník
Olomoucký	Jeseník	Javorník
Olomoucký	Jeseník	Javorník
Vysočina	Třebíč	Náměšť nad Oslavou
Jihomoravský	Brno-město	Brno
Královéhradecký	Hradec Králové	Jeníkovice
Liberecký	Jablonec nad Nisou	Jenišovice
Královéhradecký	Jičín	Jeřice
Středočeský	Mělník	Dobřeň
Středočeský	Mělník	Liběchov
Pardubický	Svitavy	Jevíčko
Jihomoravský	Břeclav	Jevišovka
Vysočina	Jihlava	Ježená

Liberecký	Jablonec nad Nisou	Jílové u Držkova
Ústecký	Louny	Jimlín
Středočeský	Kutná Hora	Rašovice
Liberecký	Liberec	Jindřichovice pod Smrkem
Vysočina	Třebíč	Jinošov
Plzeňský	Domažlice	Velký Malahov
Středočeský	Mladá Boleslav	Jizerní Vtelno
Královéhradecký	Rychnov nad Kněžnou	Zdobnice
Středočeský	Mělník	Kadlín
Jihočeský	Strakonice	Kadov
Středočeský	Rakovník	Kalivody
Středočeský	Rakovník	Velká Buková
Středočeský	Benešov	Kamberk
Moravskoslezský	Opava	Holasovice
Jihočeský	České Budějovice	Kamenná
Jihočeský	České Budějovice	Kamenný Újezd
Plzeňský	Plzeň-sever	Nýřany
Středočeský	Nymburk	Opolany
Jihočeský	Český Krumlov	Kaplice
Pardubický	Svitavy	Karle
Olomoucký	Olomouc	Paseka
Pardubický	Pardubice	Kasalice
Středočeský	Mladá Boleslav	Benátky nad Jizerou
Olomoucký	Prostějov	Vranovice-Kelčice
Zlínský	Zlín	Kelníky
Jihočeský	Český Krumlov	Kájov
Olomoucký	Přerov	Kladníky
Vysočina	Havlíčkův Brod	Libice nad Doubravou
Ústecký	Teplice	Kladruby

Pardubický	Ústí nad Orlicí	Kláštrec nad Orlicí
Plzeňský	Klatovy	Klatovy
Jihočeský	Tábor	Září
Jihomoravský	Blansko	Doubravice nad Svitavou
Jihočeský	Tábor	Klenovice
Jihomoravský	Břeclav	Klentnice
Moravskoslezský	Nový Jičín	Suchdol nad Odrou
Plzeňský	Domažlice	Mrákov
Moravskoslezský	Ostrava-město	Klimkovice
Jihočeský	Strakonice	Chrámčovice
Olomoucký	Šumperk	Klopina
Středočeský	Kutná Hora	Zbýšov
Středočeský	Nymburk	Kněžice
Ústecký	Louny	Podbořany
Pardubický	Chrudim	Kněžice
Vysočina	Jihlava	Knínice
Jihomoravský	Brno-město	Brno

Středočeský	Příbram	Kňovice
Moravskoslezský	Opava	Kobeřice
Jihomoravský	Břeclav	Kobylí
Vysočina	Havlíčkův Brod	Slavíkov
Vysočina	Pelhřimov	Kojčice
Jihočeský	Strakonice	Čepřovice
Středočeský	Mělník	Kokořín
Středočeský	Rakovník	Kolešovice
Plzeňský	Domažlice	Koloveč
Zlínský	Zlín	Komárov
Jihomoravský	Brno-město	Brno
Jihomoravský	Vyškov	Komořany
Středočeský	Kolín	Žiželice
Olomoucký	Prostějov	Konice
Jihočeský	České Budějovice	Horní Stropnice
Moravskoslezský	Karviná	Bohumín
Středočeský	Příbram	Korkyně
Zlínský	Uherské Hradiště	Korytná
Královéhradecký	Jičín	Kostelec
Vysočina	Jihlava	Kostelec
Vysočina	Třebíč	Kostníky
Moravskoslezský	Ostrava-město	Stará Ves nad Ondřejnicí

Jihočeský	Tábor	Košice
Jihočeský	Tábor	Košín
Jihomoravský	Blansko	Kotvrdovice
Plzeňský	Domažlice	Kout na Šumavě
Olomoucký	Prostějov	Koválovice-Osíčany
Olomoucký	Přerov	Potštát
Středočeský	Příbram	Nový Knín
Karlovarský	Cheb	Lipová
Jihočeský	Strakonice	Myštice
Ústecký	Litoměřice	Krabčice
Plzeňský	Plzeň-sever	Tis u Blatna
Vysočina	Třebíč	Krahulov
Olomoucký	Olomouc	Medlov
Jihočeský	Písek	Králova Lhota
Královéhradecký	Rychnov nad Kněžnou	Králova Lhota
Středočeský	Příbram	Nové Dvory
Karlovarský	Cheb	Františkovy Lázně
Jihočeský	České Budějovice	Kamenný Újezd

Pardubický	Ústí nad Orlicí	Krasíkov
Karlovarský	Cheb	Tři Sekery
Jihomoravský	Blansko	Krasová
Jihomoravský	Brno-venkov	Kratochvilka
Jihočeský	Prachatice	Kratušín
Liberecký	Česká Lípa	Kravaře
Moravskoslezský	Frýdek-Místek	Krmelín
Vysočina	Třebíč	Krokočín
Pardubický	Chrudim	Krouna
Plzeňský	Plzeň-sever	Krsy
Jihočeský	Prachatice	Malovice
Ústecký	Louny	Kryry
Olomoucký	Prostějov	Konice
Jihočeský	České Budějovice	Dubné
Plzeňský	Domažlice	Křenovy
Středočeský	Příbram	Křepenice
Jihomoravský	Blansko	Křetín
Plzeňský	Plzeň-město	Plzeň
Plzeňský	Tachov	Planá
Plzeňský	Rokycany	Břasy
Olomoucký	Olomouc	Dlouhá Loučka
Liberecký	Liberec	Křižany

Středočeský	Benešov	Pravonín
Moravskoslezský	Nový Jičín	Kujavy
Pardubický	Svitavy	Kukle
Plzeňský	Klatovy	Hartmanice
Plzeňský	Klatovy	Hartmanice
Vysočina	Havlíčkův Brod	Kunemil
Jihomoravský	Blansko	Kuničky
Královéhradecký	Rychnov nad Kněžnou	Orlické Záhoří
Pardubický	Ústí nad Orlicí	Kunvald
Pardubický	Ústí nad Orlicí	Kunvald
Pardubický	Ústí nad Orlicí	Kunvald
Jihomoravský	Břeclav	Kurdějov
Jihočeský	Strakonice	Kuřimany
Jihomoravský	Hodonín	Kuželov
Středočeský	Praha-východ	Květnice
Zlínský	Zlín	Otrokovice
Olomoucký	Přerov	Potštát
Olomoucký	Prostějov	Suchdol
Jihomoravský	Hodonín	Labuty
Pardubický	Ústí nad Orlicí	Lanškroun
Vysočina	Žďár nad Sázavou	Lavičky

Pardubický	Svitavy	Lavičné
Středočeský	Příbram	Lazsko
Pardubický	Svitavy	Městečko Trnávka
Ústecký	Chomutov	Hrušovany
Jihočeský	Prachatice	Lažiště
Středočeský	Mělník	Ledčice
Jihomoravský	Znojmo	Lechovice
Jihočeský	Tábor	Dolní Hořice
Ústecký	Louny	Lenešice
Vysočina	Pelhřimov	Leskovice
Vysočina	Pelhřimov	Lesná
Vysočina	Třebíč	Lesní Jakubov
Plzeňský	Tachov	Lestkov
Moravskoslezský	Opava	Budišov nad Budišovkou
Jihomoravský	Vyškov	Letonice
Ústecký	Louny	Postoloprty
Ústecký	Louny	Lubenec
Královéhradecký	Jičín	Radim

Ústecký	Teplice	Bžany
Ústecký	Ústí nad Labem	Homole u Panny
Královéhradecký	Rychnov nad Kněžnou	Podbřezí
Středočeský	Praha-východ	Lhota
Olomoucký	Prostějov	Brodek u Konice
Zlínský	Uherské Hradiště	Hradčovice
Olomoucký	Přerov	Lhotka
Vysočina	Žďár nad Sázavou	Ruda
Zlínský	Zlín	Zlín
Vysočina	Havlíčkův Brod	Libice nad Doubravou
Plzeňský	Plzeň-město	Lhůta
Jihočeský	Tábor	Libějice
Jihočeský	Strakonice	Libějovice
Středočeský	Praha-východ	Líbeznice
Vysočina	Havlíčkův Brod	Libice nad Doubravou
Pardubický	Pardubice	Libišany
Ústecký	Louny	Lubenec
Středočeský	Mělník	Liblice
Královéhradecký	Hradec Králové	Libníkovice
Karlovarský	Sokolov	Krajková
Pardubický	Chrudim	Liboměřice
Ústecký	Louny	Libořice
Královéhradecký	Hradec Králové	Libřice
Ústecký	Louny	Lubenec
Pardubický	Ústí nad Orlicí	Lichkov

Moravskoslezský	Bruntál	Lichnov
Olomoucký	Přerov	Potštát
Jihomoravský	Hodonín	Lipov
Ústecký	Ústí nad Labem	Chudarov
Plzeňský	Plzeň-jih	Dolní Lukavice
Ústecký	Most	Lišnice
Královéhradecký	Náchod	Litoboř
Jihočeský	Strakonice	Lnáře
Jihočeský	Strakonice	Kadov
Jihomoravský	Brno-venkov	Loděnice
Hlavní město Praha	Hlavní město Praha	Praha
Plzeňský	Plzeň-sever	Lochousice
Jihomoravský	Brno-venkov	Lomnice
Vysočina	Třebíč	Lomy
Olomoucký	Přerov	Lipník nad Bečvou
Moravskoslezský	Bruntál	Zátor
Středočeský	Kolín	Žiželice
Plzeňský	Klatovy	Myslív
Liberecký	Jablonec nad Nisou	Loužnice
Středočeský	Kolín	Klučov
Plzeňský	Domažlice	Blížejev
Jihočeský	Prachatice	Radhostice
Ústecký	Louny	Lubenec
Zlínský	Kroměříž	Lubná
Plzeňský	Klatovy	Klatovy
Olomoucký	Přerov	Bělotín
Jihomoravský	Blansko	Ludíkov

Pardubický	Ústí nad Orlicí	Lukavice
Pardubický	Ústí nad Orlicí	Luková
Zlínský	Zlín	Lutonina
Olomoucký	Prostějov	Bílovice-Lutotín
Středočeský	Mělník	Lužec nad Vltavou
Jihočeský	Prachatice	Lužice
Plzeňský	Tachov	Bor
Ústecký	Teplice	Bžany
Jihomoravský	Blansko	Lysice
Jihomoravský	Vyškov	Lysovice
Jihočeský	Prachatice	Mahouš
Olomoucký	Olomouc	Majetín
Ústecký	Louny	Bířany
Karlovarský	Cheb	Milíkov
Jihočeský	Český Krumlov	Besednice
Jihočeský	Český Krumlov	Přídolí
Středočeský	Praha-západ	Číčovice
Plzeňský	Tachov	Přimda
Jihočeský	České Budějovice	Sedlec
Středočeský	Mladá Boleslav	Velké Všelisy
Ústecký	Ústí nad Labem	Malečov
Jihočeský	Strakonice	Malenice
Jihomoravský	Brno-venkov	Malešovice

Jihomoravský	Brno-venkov	Malhostovice
Ústecký	Louny	Blatno
Plzeňský	Domažlice	Blížejov
Jihočeský	Prachatice	Malovice
Vysočina	Třebíč	Dešov
Plzeňský	Domažlice	Puclice
Královéhradecký	Rychnov nad Kněžnou	Liberk
Středočeský	Mělník	Malý Újezd
Středočeský	Kutná Hora	Rašovice
Moravskoslezský	Nový Jičín	Mankovice
Vysočina	Jihlava	Markvartice
Vysočina	Třebíč	Markvartice
Královéhradecký	Náchod	Velké Petrovice
Královéhradecký	Rychnov nad Kněžnou	Bílý Újezd
Jihočeský	Tábor	Dolní Hořice
Vysočina	Žďár nad Sázavou	Matějov
Jihomoravský	Brno-venkov	Medlov
Olomoucký	Olomouc	Medlov
Jihomoravský	Vyškov	Medlovice
Jihočeský	Strakonice	Měkynec
Vysočina	Třebíč	Menhartice
Olomoucký	Přerov	Měrovice nad Hanou
Ústecký	Teplice	Měrunice
Plzeňský	Plzeň-sever	Město Touškov
Jihomoravský	Znojmo	Blížkovice
Plzeňský	Domažlice	Mezholezy (dříve okres Horšovský Tý)

Jihočeský	Tábor	Meziříčí
Jihočeský	Český Krumlov	Malonty
Středočeský	Kutná Hora	Petrovice I
Olomoucký	Jeseník	Mikulovice
Jihočeský	Strakonice	Milejovice
Olomoucký	Přerov	Milenov
Vysočina	Jihlava	Milíčov
Plzeňský	Plzeň-jih	Milínov
Jihomoravský	Hodonín	Milotice
Středočeský	Rakovník	Milý
Ústecký	Louny	Velemyšleves
Jihomoravský	Znojmo	Miroslavské Knínice
Vysočina	Žďár nad Sázavou	Mirošov
Vysočina	Jihlava	Mirošov
Ústecký	Teplice	Hrobčice
Středočeský	Benešov	Miřetice
Plzeňský	Plzeň-jih	Ves Touškov
Jihočeský	Písek	Mišovice
Středočeský	Kutná Hora	Uhlířské Janovice
Vysočina	Třebíč	Mladoňovice
Plzeňský	Rokycany	Mlečice
Plzeňský	Tachov	Přimda
Karlovarský	Cheb	Nový Kostel
Středočeský	Praha-východ	Modletice
Vysočina	Třebíč	Mohelno
Jihočeský	Český Krumlov	Mojné
Jihočeský	Český Krumlov	Velešín

Plzeňský	Plzeň-město	Mokrouše
Vysočina	Pelhřimov	Moraveč
Olomoucký	Šumperk	Moravičany
Pardubický	Svitavy	Kamenná Horka
Jihomoravský	Brno-venkov	Moravské Knínice
Moravskoslezský	Bruntál	Moravskoslezský Kočov
Pardubický	Svitavy	Svitavy
Olomoucký	Prostějov	Mořice
Jihomoravský	Vyškov	Mouřínov
Jihočeský	Strakonice	Kadov
Ústecký	Louny	Postoloprty
Plzeňský	Domažlice	Mrákov
Středočeský	Praha-východ	Mratín
Ústecký	Louny	Vroutek
Ústecký	Teplice	Hrobčice
Jihomoravský	Brno-venkov	Pasohlávky
Vysočina	Jihlava	Mysliboř

Jihočeský	Tábor	Myslkovice
Vysočina	Pelhřimov	Pelhřimov
Vysočina	Jihlava	Černíč
Jihočeský	České Budějovice	Nové Hrady
Pardubický	Chrudim	Nabočany
Jihomoravský	Znojmo	Znojmo
Královéhradecký	Náchod	Nahořany
Plzeňský	Domažlice	Blížejov
Jihočeský	České Budějovice	Nové Hrady
Vysočina	Třebíč	Naloučany
Středočeský	Příbram	Nalžovice
Středočeský	Příbram	Nalžovice
Královéhradecký	Rychnov nad Kněžnou	Rokytnice v Orlických horách
Plzeňský	Tachov	Chodský Újezd
Středočeský	Kolín	Nebovidy
Středočeský	Mělník	Nebužely
Plzeňský	Plzeň-sever	Nečtiny
Olomoucký	Olomouc	Olomouc
Ústecký	Louny	Bitozeves
Ústecký	Teplice	Bystřany
Olomoucký	Přerov	Běloutín
Jihomoravský	Vyškov	Němčany
Jihomoravský	Blansko	Němčice
Olomoucký	Prostějov	Němčice nad Hanou

Jihomoravský	Břeclav	Němčičky
Jihočeský	Písek	Slabčice
Jihočeský	Strakonice	Němětice
Vysočina	Pelhřimov	Pelhřimov
Jihočeský	Tábor	Nemyšl
Jihomoravský	Hodonín	Nenkovice
Pardubický	Pardubice	Neratov
Jihočeský	Strakonice	Libějovice
Jihomoravský	Brno-venkov	Nesvačilka
Středočeský	Příbram	Rožmitál pod Třemšínem
Jihočeský	Český Krumlov	Netřebice
Středočeský	Rakovník	Nezabudice
Olomoucký	Prostějov	Nezamyslice
Plzeňský	Plzeň-jih	Nezdřev
Jihomoravský	Brno-venkov	Níhov
Středočeský	Mladá Boleslav	Niměřice
Středočeský	Kolín	Rostoklaty
Jihočeský	Český Krumlov	Nová Ves
Vysočina	Havlíčkův Brod	Nová Ves u Leštiny
Středočeský	Mladá Boleslav	Benátky nad Jizerou
Olomoucký	Olomouc	Horní Loděnice
Jihočeský	České Budějovice	Nové Hrady
Ústecký	Litoměřice	Terezín
Jihomoravský	Břeclav	Přítluky
Vysočina	Žďár nad Sázavou	Nové Veselí
Karlovarský	Cheb	Aš
Jihomoravský	Brno-venkov	Malhostovice
Vysočina	Žďár nad Sázavou	Nyklovice

Středočeský	Příbram	Petrovice
Královéhradecký	Hradec Králové	Obědovice
Jihočeský	Tábor	Dolní Hořice
Středočeský	Mladá Boleslav	Benátky nad Jizerou
Jihočeský	Prachatice	Hracholusky
Ústecký	Louny	Obora
Jihomoravský	Brno-město	Brno
Vysočina	Třebíč	Ocmanice
Liberecký	Jablonec nad Nisou	Jenišovice
Olomoucký	Olomouc	Senice na Hané
Ústecký	Litoměřice	Polepy
Moravskoslezský	Ostrava-město	Olbramice
Královéhradecký	Náchod	Červený Kostelec
Vysočina	Jihlava	Olišany
Jihočeský	Prachatice	Olišovice
Jihočeský	Český Krumlov	Omlenice
Vysočina	Pelhřimov	Ondřejov
Olomoucký	Jeseník	Zlaté Hory
Pardubický	Pardubice	Opatovice nad Labem
Jihomoravský	Brno-venkov	Ořechov
Středočeský	Nymburk	Kněžice

Olomoucký	Prostějov	Koválovice-Osíčany
Středočeský	Příbram	Chrást
Moravskoslezský	Bruntál	Osoblaha
Vysočina	Žďár nad Sázavou	Osová Bítýška
Plzeňský	Domažlice	Velký Malahov
Jihočeský	Český Krumlov	Mašín
Středočeský	Příbram	Ostrov
Královéhradecký	Jičín	Třebnouševy
Zlínský	Uherské Hradiště	Ostrožská Lhota
Zlínský	Uherské Hradiště	Uherský Ostroh
Jihočeský	České Budějovice	Kamenný Újezd
Karlovarský	Karlovy Vary	Otovice
Zlínský	Zlín	Otrokovice
Karlovarský	Cheb	Ovesné Kladruby
Liberecký	Liberec	Paceřice
Karlovarský	Cheb	Lipová
Vysočina	Třebíč	Pálovice
Jihočeský	Jindřichův Hradec	Strmilov
Vysočina	Jihlava	Jihlava
Vysočina	Jihlava	Panenská Rozsírka

Jihočeský	Strakonice	Paračov
Olomoucký	Olomouc	Paseka
Plzeňský	Plzeň-sever	Pastuchovice
Zlínský	Uherské Hradiště	Pašovice
Královéhradecký	Náchod	Náchod
Vysočina	Jihlava	Pavlov
Královéhradecký	Rychnov nad Kněžnou	Pěčín
Liberecký	Jablonec nad Nisou	Rychnov u Jablonce nad Nisou
Liberecký	Liberec	Pěčín
Jihomoravský	Břeclav	Perná
Ústecký	Chomutov	Pesvice
Ústecký	Louny	Petrohrad
Středočeský	Kutná Hora	Petrovice I
Jihomoravský	Znojmo	Petrovice
Vysočina	Třebíč	Petrůvky
Vysočina	Žďár nad Sázavou	Pikárec
Jihočeský	Písek	Slabčice
Plzeňský	Plzeň-sever	Pláně
Karlovarský	Cheb	Tři Sekery
Jihočeský	Český Krumlov	Zlatá Koruna
Pardubický	Pardubice	Pích
Olomoucký	Olomouc	Dlouhá Loučka
Plzeňský	Rokycany	Plískov
Plzeňský	Domažlice	Poběžovice
Královéhradecký	Rychnov nad Kněžnou	Podbřezí
Jihočeský	Prachatice	Malovice

Vysočina	Žďár nad Sázavou	Poděšín
Olomoucký	Přerov	Lipník nad Bečvou
Moravskoslezský	Opava	Budišov nad Budišovkou
Plzeňský	Rokycany	Podmokly
Zlínský	Uherské Hradiště	Podolí
Olomoucký	Přerov	Podolí
Středočeský	Kolín	Bečváry
Pardubický	Pardubice	Podůlšany
Zlínský	Zlín	Pohořelice
Ústecký	Ústí nad Labem	Malečov
Jihočeský	Písek	Mišovice
Pardubický	Pardubice	Opatovice nad Labem
Moravskoslezský	Ostrava-město	Ostrava
Plzeňský	Plzeň-jih	Kasejovice
Jihočeský	Strakonice	Kadov
Plzeňský	Klatovy	Poleň
Vysočina	Pelhřimov	Polesí
Zlínský	Vsetín	Police
Plzeňský	Plzeň-sever	Krsy
Středočeský	Kolín	Polní Chrčice
Královéhradecký	Rychnov nad Kněžnou	Sedloňov
Jihočeský	Český Krumlov	Kaplice

Jihočeský	Tábor	Dolní Hořice
Olomoucký	Šumperk	Postřelmov
Středočeský	Benešov	Postupice
Středočeský	Kladno	Poštovice
Středočeský	Kutná Hora	Potěhy
Jihočeský	Strakonice	Pracejovice
Jihočeský	Tábor	Dolní Hořice
Plzeňský	Rokycany	Mlečice
Středočeský	Benešov	Načeradec
Jihomoravský	Brno-venkov	Pravlov
Pardubický	Pardubice	Pravy
Ústecký	Ústí nad Labem	Malečov
Královéhradecký	Rychnov nad Kněžnou	Liberk
Vysočina	Pelhřimov	Proseč pod Křemešníkem
Vysočina	Žďár nad Sázavou	Prosetín
Středočeský	Příbram	Chotilsko
Jihočeský	Český Krumlov	Dolní Třebonín
Jihočeský	Prachatice	Strunkovice nad Blanicí
Jihočeský	Tábor	Nemyšl
Plzeňský	Plzeň-jih	Předenice
Plzeňský	Plzeň-sever	Přehýšov
Jihočeský	Strakonice	Přechemice
Plzeňský	Plzeň-jih	Přestavlky
Jihomoravský	Brno-venkov	Příbram na Moravě
Jihočeský	Český Krumlov	Přídolí
Středočeský	Rakovník	Přílepy
Vysočina	Třebíč	Jaroměřice nad Rokytnou
Vysočina	Třebíč	Pucov
Moravskoslezský	Karviná	Bohumín
Moravskoslezský	Opava	Pustá Polom

Královéhradecký	Hradec Králové	Račice nad Trotinou
Liberecký	Jablonec nad Nisou	Radčice
Středočeský	Příbram	Petrovice
Královéhradecký	Jičín	Radim
Liberecký	Liberec	Radimovice
Plzeňský	Plzeň-sever	Všeruby
Pardubický	Svitavy	Staré Město
Olomoucký	Přerov	Radkova Lhota
Vysočina	Třebíč	Radkovice u Budče
Vysočina	Třebíč	Radotice
Karlovarský	Karlovy Vary	Toužim
Jihočeský	Český Krumlov	Zlatá Koruna
Karlovarský	Cheb	Mnichov
Plzeňský	Tachov	Přimda
Plzeňský	Plzeň-sever	Bohy
Olomoucký	Přerov	Rakov
Jihočeský	Písek	Bernartice
Královéhradecký	Rychnov nad Kněžnou	Liberk
Vysočina	Jihlava	Rantířov
Královéhradecký	Jičín	Rašín
Jihomoravský	Brno-venkov	Rašov
Jihočeský	Prachatice	Mičovice
Vysočina	Třebíč	Jaroměřice nad Rokytnou
Středočeský	Mladá Boleslav	Smilovice

Vysočina	Pelhřimov	Rodinov
Pardubický	Pardubice	Rohovládova Bělá
Pardubický	Chrudim	Trhová Kamenice
Pardubický	Pardubice	Rohoznice
Jihočeský	Český Krumlov	Brloh
Středočeský	Mladá Boleslav	Rokytovec
Jihomoravský	Brno-venkov	Rosice
Jihomoravský	Vyškov	Rostěnice-Zvonovice
Středočeský	Kolín	Rostoklaty
Středočeský	Benešov	Postupice
Jihočeský	Tábor	Roudná
Plzeňský	Plzeň-jih	Roupov
Ústecký	Litoměřice	Krabčice
Vysočina	Havlíčkův Brod	Slavíkov
Jihomoravský	Blansko	Rozsíčka
Vysočina	Havlíčkův Brod	Rozsochatec
Středočeský	Příbram	Hvožd'any
Ústecký	Teplice	Rtyně nad Bílinou
Středočeský	Rakovník	Ruda
Jihomoravský	Brno-venkov	Rudka
Jihočeský	Písek	Milevsko
Jihomoravský	Blansko	Deštná
Olomoucký	Prostějov	Konice
Vysočina	Jihlava	Růžená
Ústecký	Děčín	Růžová

Karlovarský	Cheb	Libá
Jihomoravský	Znojmo	Rybníky
Středočeský	Mladá Boleslav	Krnsko
Vysočina	Pelhřimov	Olešná
Jihomoravský	Brno-venkov	Lomnice
Plzeňský	Plzeň-jih	Kasejovice
Plzeňský	Tachov	Bezručice
Pardubický	Ústí nad Orlicí	Sázava
Vysočina	Havlíčkův Brod	Sázavka
Středočeský	Mladá Boleslav	Sedlec
Plzeňský	Plzeň-město	Starý Plzenec
Karlovarský	Karlovy Vary	Šemnice
Jihočeský	Tábor	Sedlečko u Soběslavě
Středočeský	Benešov	Veliš
Středočeský	Kolín	Ratboř
Jihomoravský	Blansko	Senetářov
Středočeský	Praha-východ	Sibřina
Plzeňský	Rokycany	Sirá
Vysočina	Žďár nad Sázavou	Sirákov
Ústecký	Louny	Blšany
Karlovarský	Cheb	Mnichov
Středočeský	Mělník	Želízy
Jihočeský	Tábor	Skalice
Jihomoravský	Blansko	Skalice nad Svitavou
Jihomoravský	Brno-venkov	Skalička
Liberecký	Česká Lípa	Skalka u Doks
Karlovarský	Cheb	Hazlov

Plzeňský	Plzeň-jih	Skašov
Plzeňský	Klatovy	Chudenín
Jihočeský	Český Krumlov	Hořice na Šumavě
Plzeňský	Plzeň-jih	Přeštice
Vysočina	Havlíčkův Brod	Skorkov
Středočeský	Mělník	Mšeno
Olomoucký	Olomouc	Skrbeň
Královéhradecký	Rychnov nad Kněžnou	České Meziříčí
Vysočina	Havlíčkův Brod	Skryje
Olomoucký	Prostějov	Skřípov
Jihočeský	Písek	Slabčice
Královéhradecký	Náchod	Slatina nad Úpou
Královéhradecký	Náchod	Slavětín nad Metují
Vysočina	Jihlava	Černíč
Vysočina	Havlíčkův Brod	Slavíkov
Královéhradecký	Náchod	Horní Radechová
Jihomoravský	Vyškov	Slavkov u Brna
Královéhradecký	Náchod	Suchý Důl
Moravskoslezský	Bruntál	Slezské Pavlovice
Zlínský	Zlín	Slopné
Jihomoravský	Blansko	Sloup
Jihomoravský	Znojmo	Slup
Středočeský	Mladá Boleslav	Smilovice

Jihomoravský	Brno-venkov	Pohořelice
Olomoucký	Prostějov	Brodek u Prostějova
Karlovarský	Sokolov	Kraslice
Ústecký	Louny	Blšany
Plzeňský	Plzeň-jih	Soběkury
Zlínský	Kroměříž	Rataje
Jihočeský	Český Krumlov	Soběnov
Olomoucký	Šumperk	Sobotín
Plzeňský	Klatovy	Dlažov
Středočeský	Nymburk	Křinec
Plzeňský	Plzeň-jih	Spálené Poříčí
Jihočeský	Český Krumlov	Český Krumlov
Ústecký	Chomutov	Spořice
Olomoucký	Prostějov	Srbce
Plzeňský	Domažlice	Srbice
Vysočina	Jihlava	Pavlov
Karlovarský	Karlovy Vary	Stanovice
Vysočina	Pelhřimov	Nová Cerekev
Moravskoslezský	Ostrava-město	Stará Ves nad Ondřejnicí
Moravskoslezský	Karviná	Bohumín
Karlovarský	Cheb	Cheb
Středočeský	Příbram	Nový Knín
Pardubický	Pardubice	Starý Mateřov
Plzeňský	Plzeň-město	Starý Plzenec
Pardubický	Svitavy	Stašov
Jihočeský	Jindřichův Hradec	Český Rudolec
Jihočeský	Český Krumlov	Omlenice
Karlovarský	Karlovy Vary	Sadov

Středočeský	Mladá Boleslav	Strenice
Jihočeský	Prachatice	Strunkovice nad Blanicí
Středočeský	Příbram	Rožmitál pod Třemšínem
Olomoucký	Přerov	Hranice
Jihomoravský	Brno-venkov	Střelice
Vysočina	Havlíčkův Brod	Stříbrné Hory
Olomoucký	Přerov	Stříbrnice
Jihočeský	Český Krumlov	Střítež
Liberecký	Liberec	Pěňčín
Plzeňský	Domažlice	Všeruby
Středočeský	Benešov	Studený
Moravskoslezský	Bruntál	Osoblaha
Jihomoravský	Vyškov	Studnice
Středočeský	Praha-východ	Sibřina
Plzeňský	Plzeň-sever	Manětín

Jihočeský	Strakonice	Miloňovice
Jihočeský	Tábor	Sudoměřice u Tábora
Zlínský	Uherské Hradiště	Suchá Loz
Vysočina	Havlíčkův Brod	Havlíčkův Brod
Moravskoslezský	Nový Jičín	Suchdol nad Odrou
Jihočeský	Český Krumlov	Bujanov
Olomoucký	Prostějov	Suchdol
Středočeský	Kutná Hora	Suchdol
Středočeský	Příbram	Prosenická Lhota
Jihomoravský	Blansko	Vavřinec
Královéhradecký	Náchod	Suchý Důl
Ústecký	Litoměřice	Snědovice
Plzeňský	Plzeň-jih	Letiny
Plzeňský	Klatovy	Chudenín
Středočeský	Praha-východ	Kostelec nad Černými lesy
Plzeňský	Klatovy	Svéradice
Středočeský	Benešov	Louňovice pod Blaníkem
Královéhradecký	Náchod	Lhota pod Hoříčkami
Vysočina	Žďár nad Sázavou	Sviny
Středočeský	Kolín	Svojšíce
Královéhradecký	Rychnov nad Kněžnou	Synkov-Slemeno
Jihomoravský	Brno-venkov	Syrovice

Liberecký	Semily	Syřenov
Jihomoravský	Znojmo	Šatov
Vysočina	Žďár nad Sázavou	Uhřínov
Jihomoravský	Brno-venkov	Šerkovice
Středočeský	Praha-východ	Škvorec
Jihomoravský	Blansko	Šošůvka
Jihočeský	Český Krumlov	Dolní Třebonín
Plzeňský	Klatovy	Klatovy
Vysočina	Třebíč	Štěpkov
Jihočeský	České Budějovice	Nové Hrady
Jihomoravský	Znojmo	Štítary
Středočeský	Kolín	Český Brod
Olomoucký	Prostějov	Šubířov
Plzeňský	Klatovy	Švihov
Jihočeský	Prachatice	Drslavice
Karlovarský	Cheb	Tři Sekery
Vysočina	Žďár nad Sázavou	Tasov
Karlovarský	Karlovy Vary	Karlovy Vary
Zlínský	Zlín	Tečovice
Plzeňský	Tachov	Stříbro
Vysočina	Pelhřimov	Těchobuz
Jihomoravský	Brno-venkov	Telnice
Plzeňský	Plzeň-jih	Spálené Poříčí
Plzeňský	Rokycany	Terešov
Ústecký	Litoměřice	Terezín
Karlovarský	Karlovy Vary	Bochov

Olomoucký	Prostějov	Nezamyslice
Středočeský	Příbram	Bohutín
Olomoucký	Prostějov	Tištín
Moravskoslezský	Frýdek-Místek	Třanovice
Pardubický	Svitavy	Třebařov
Jihočeský	České Budějovice	Dubné
Moravskoslezský	Opava	Třebom
Jihočeský	Český Krumlov	Holubov
Olomoucký	Přerov	Tučín
Středočeský	Kolín	Tuklaty
Středočeský	Mělník	Tupadly
Moravskoslezský	Opava	Brumovice
Jihočeský	České Budějovice	Nové Hrady
Olomoucký	Jeseník	Uhelná
Středočeský	Praha-západ	Úhonic
Pardubický	Pardubice	Úhřetická Lhota
Plzeňský	Plzeň-jih	Horšice
Středočeský	Mladá Boleslav	Smilovice
Vysočina	Žďár nad Sázavou	Újezd
Středočeský	Mladá Boleslav	Smilovice
Zlínský	Uherské Hradiště	Újezdec
Středočeský	Kutná Hora	Úmonín
Plzeňský	Domažlice	Únějovice
Pardubický	Pardubice	Urbanice
Vysočina	Pelhřimov	Ústrašín
Vysočina	Pelhřimov	Útěchovice pod Stražištěm
Středočeský	Mělník	Úžice
Liberecký	Semily	Rovensko pod Troskami

Jihočeský	Prachatice	Lhenice
Zlínský	Vsetín	Valašské Příkazy
Jihomoravský	Blansko	Valchov
Jihomoravský	Blansko	Vavřinec
Jihomoravský	Vyškov	Vážany nad Litavou
Jihomoravský	Blansko	Vážany
Zlínský	Uherské Hradiště	Vážany
Jihomoravský	Vyškov	Vážany
Ústecký	Litoměřice	Úštěk
Jihomoravský	Znojmo	Vedrovice
Plzeňský	Plzeň-sever	Velečín
Ústecký	Louny	Velemyšleves
Královéhradecký	Jičín	Veliš
Královéhradecký	Rychnov nad Kněžnou	Čermná nad Orlicí
Královéhradecký	Rychnov nad Kněžnou	Hřibiny-Ledská
Olomoucký	Přerov	Hranice
Moravskoslezský	Nový Jičín	Velké Albrechtice
Jihomoravský	Břeclav	Velké Bílovice
Středočeský	Praha-západ	Číčovice
Královéhradecký	Náchod	Velké Petrovice
Středočeský	Mladá Boleslav	Velké Všelisy
Jihočeský	Prachatice	Strunkovice nad Blanicí
Středočeský	Mělník	Velký Borek
Vysočina	Třebíč	Dešov
Jihomoravský	Znojmo	Velký Karlov

Plzeňský	Domažlice	Velký Malahov
Plzeňský	Tachov	Tachov
Liberecký	Liberec	Černousy
Jihomoravský	Znojmo	Blížkovice
Ústecký	Litoměřice	Krabčice
Královéhradecký	Jičín	Veliš
Jihomoravský	Hodonín	Veselí nad Moravou
Jihomoravský	Brno-venkov	Lomnice
Jihomoravský	Blansko	Vavřinec
Jihočeský	Český Krumlov	Větrní
Zlínský	Kroměříž	Věžky
Vysočina	Pelhřimov	Věžná
Vysočina	Jihlava	Věžnice
Jihočeský	Český Krumlov	Věžovatá Pláně
Ústecký	Louny	Vroutek
Středočeský	Mělník	Vidim
Olomoucký	Jeseník	Vidnava
Královéhradecký	Trutnov	Vilantice
Středočeský	Kutná Hora	Červené Janovice
Olomoucký	Prostějov	Vincencov
Královéhradecký	Jičín	Třebnouševs
Plzeňský	Plzeň-jih	Čmelíny
Olomoucký	Prostějov	Vitčice
Olomoucký	Šumperk	Lukavice
Jihomoravský	Brno-venkov	Vlasatice
Moravskoslezský	Opava	Opava
Zlínský	Kroměříž	Věžky
Královéhradecký	Trutnov	Vlčice

Pardubický	Chrudim	Chrudim
Jihočeský	České Budějovice	Sedlec
Plzeňský	Plzeň-jih	Spálené Poříčí
Plzeňský	Plzeň-sever	Heřmanova Huť
Jihomoravský	Brno-venkov	Vojkovice
Olomoucký	Olomouc	Těšetice
Vysočina	Pelhřimov	Vokov
Královéhradecký	Jičín	Volanice
Středočeský	Benešov	Vracovice
Vysočina	Třebíč	Moravské Budějovice
Plzeňský	Domažlice	Staňkov
Olomoucký	Prostějov	Vranovice-Kelčice
Středočeský	Mladá Boleslav	Vrátno
Moravskoslezský	Nový Jičín	Vražné
Jihočeský	Prachatice	Hracholusky
Zlínský	Kroměříž	Vrbka
Jihočeský	Strakonice	Kadov
Středočeský	Mělník	Hořín
Jihomoravský	Znojmo	Vrbovec
Olomoucký	Prostějov	Vrchoslavice
Královéhradecký	Hradec Králové	Vrchovnice
Ústecký	Louny	Vroutek
Královéhradecký	Jičín	Vršce

Plzeňský	Plzeň-sever	Všehrdy
Liberecký	Semily	Všeň
Plzeňský	Domažlice	Všeruby
Jihočeský	České Budějovice	Všemslyce
Ústecký	Chomutov	Hrušovany
Karlovarský	Cheb	Ovesné Kladruby
Vysočina	Pelhřimov	Vysoká Lhota
Středočeský	Mělník	Mělnické Vtelno
Plzeňský	Plzeň-sever	Vysoká Libyně
Středočeský	Mělník	Vysoká
Plzeňský	Tachov	Lestkov
Pardubický	Pardubice	Vyšehněvice
Vysočina	Žďár nad Sázavou	Záblatí
Jihočeský	Prachatice	Záblatí
Jihočeský	Prachatice	Zábrdí
Středočeský	Kolín	Bečváry
Olomoucký	Olomouc	Medlov
Jihočeský	Strakonice	Lnáře
Plzeňský	Plzeň-jih	Hradiště
Jihočeský	Český Krumlov	Mojné
Jihočeský	Písek	Kovářov

Plzeňský	Domažlice	Zahořany
Jihočeský	Tábor	Záhoří
Pardubický	Svitavy	Litomyšl
Jihomoravský	Břeclav	Zaječí
Středočeský	Mělník	Zálezlice
Středočeský	Mladá Boleslav	Velké Všelisy
Jihočeský	Tábor	Tábor
Moravskoslezský	Bruntál	Zátor
Středočeský	Rakovník	Zavidov
Vysočina	Žďár nad Sázavou	Lavičky
Vysočina	Jihlava	Zbilidy
Středočeský	Kutná Hora	Zbraslavice
Plzeňský	Plzeň-sever	Zbůch
Liberecký	Česká Lípa	Doksy
Plzeňský	Klatovy	Plánice
Středočeský	Rakovník	Kolešovice
Středočeský	Rakovník	Čistá
Středočeský	Mladá Boleslav	Zdětín
Jihočeský	Český Krumlov	Bujanov
Středočeský	Mělník	Hořín
Středočeský	Praha-východ	Zeleneč
Ústecký	Louny	Jimlín
Plzeňský	Tachov	Bezdrůžice
Plzeňský	Plzeň-jih	Chocenice
Zlínský	Uherské Hradiště	Zlámanec

Olomoucký	Jeseník	Zlaté Hory
Vysočina	Pelhřimov	Zlátěnka
Plzeňský	Tachov	Planá
Jihočeský	Český Krumlov	Zubčice
Jihočeský	Tábor	Zvěrotice
Jihočeský	Prachatice	Babice
Plzeňský	Rokycany	Zvíkovec
Jihomoravský	Vyškov	Rostěnice-Zvonovice
Plzeňský	Plzeň-jih	Žákava
Olomoucký	Přerov	Žákovice
Jihočeský	Český Krumlov	Mirkovice
Středočeský	Kutná Hora	Chlístovice
Jihočeský	České Budějovice	Žár
Pardubický	Pardubice	Žáravice
Jihomoravský	Brno-venkov	Žatčany
Jihomoravský	Blansko	Žďár
Jihočeský	Český Krumlov	Kaplice
Jihočeský	Písek	Žďár
Jihomoravský	Brno-město	Brno
Středočeský	Beroun	Žebrák
Olomoucký	Přerov	Želatovice
Plzeňský	Plzeň-město	Chválenice

Olomoucký	Prostějov	Želeč
Jihomoravský	Hodonín	Želetice
Ústecký	Louny	Želkovice
Královéhradecký	Náchod	Žernov
Královéhradecký	Jičín	Židovice
Ústecký	Litoměřice	Židovice
Ústecký	Louny	Libčevs
Plzeňský	Plzeň-sever	Žihle
Ústecký	Teplice	Žim
Jihočeský	Prachatice	Hracholusky
Středočeský	Kolín	Žiželice

Hlavní katastrální území [5]	Forma pozem. úpravy [10]
Adamov u Českých Budějovic	KPÚ
Adamov u Tupadel	KPÚ
Arnoltice	KPÚ
Arnultovice u Lučního Chvojna	KPÚ
Babice u Netolic	KPÚ
Babice u Šternberka	KPÚ
Bačkov	KPÚ
Bačkovice	KPÚ
Bačov	KPÚ
Bahna	KPÚ
Banín	KPÚ
Bánov	KPÚ
Barovice	KPÚ
Bartošovice v Orlických horách	KPÚ
Bečov u Mostu	KPÚ
Bedihošť	KPÚ
Bělá nad Svitavou	KPÚ
Bělá u Turnova	KPÚ
Bělá ve Slezsku	KPÚ
Běloutín	KPÚ
Bezděčín u Jablonce nad Nisou	KPÚ
Bezděkov u Libice nad Doubravou	KPÚ
Bezděkov u Třešti	KPÚ
Bezno	KPÚ
Bílavsko	KPÚ
Bílenec	KPÚ
Bílov	KPÚ

Bílovice	KPÚ
Bílý Potok	KPÚ
Bílý Újezd u Dobrušky	KPÚ
Bitětice	KPÚ
Bítov u Přehýšova	KPÚ
Bitozeves	KPÚ
Blatno u Podbořan	KPÚ
Blinka	KPÚ
Blížejev	KPÚ
Blíževedly	KPÚ
Blížňovice	KPÚ
Blšany	KPÚ
Bludov	KPÚ
Bohuslavice u Hlučína	KPÚ
Bohy	KPÚ
Bochoř	KPÚ
Bojanovice u Zlobic	KPÚ
Boješice	KPÚ
Bojiště u Trutnova	KPÚ
Bolešiny	KPÚ
Bor u Karlových Var	KPÚ

Borkovice	KPÚ
Borotín u Boskovic	KPÚ
Borovany	KPÚ
Boršov	KPÚ
Bořice u Hrochova Týnce	KPÚ
Bořislav	KPÚ
Bosonohy	KPÚ
Bošilec	KPÚ
Bousov	KPÚ
Božejov	KPÚ
Branná	KPÚ
Branná u Šumperka	KPÚ
Bratčice	KPÚ
Bratčice u Potěh	KPÚ
Bratronice u Luštěnic	KPÚ
Bravantice	KPÚ
Brázdím	KPÚ
Brná	KPÚ
Brodek u Konice	KPÚ
Brodek u Přerova	KPÚ
Brodeslavy	KPÚ
Brůdek	KPÚ

Brumovice u Opavy	KPÚ
Brusná	KPÚ
Brušperk	KPÚ
Brzkov	KPÚ
Břevnice	KPÚ
Březí u Blatné	KPÚ
Březí u Malečova	KPÚ
Březí u Mikulova	KPÚ
Březí u Žinkov	KPÚ
Březka u Velké Bíteše	KPÚ
Březno	KPÚ
Březolupy	KPÚ
Břežany	KPÚ
Břežany u Rakovníka	KPÚ
Bříza nad Ohří	KPÚ
Buč	KPÚ
Buček	KPÚ
Budislav	KPÚ
Buková u Třešti	KPÚ
Bukovina u Hradce Králové	KPÚ
Bukovina u Mladotic	KPÚ
Bukvice	KPÚ
Bušanovice	KPÚ
Butovice	KPÚ

Býkev	KPÚ
Býkovice u Louňovic	KPÚ
Bylany u Kutné Hory	KPÚ
Bystřé u Poličky	KPÚ
Bystřany	KPÚ
Bystřany-Světlce	KPÚ
Byšice	KPÚ
Býškovice	KPÚ
Cejle	KPÚ
Cekov	KPÚ
Cetoraz	KPÚ
Crhov u Olešnice	KPÚ
Ctiboř u Tachova	KPÚ
Ctidružice	KPÚ
Ctiměřice	KPÚ
Čankovice	KPÚ
Částkov u Tachova	KPÚ
Částkovice	KPÚ
Časy	KPÚ
Čavyně	KPÚ
Čehovice	KPÚ
Čechočovice	KPÚ
Čechyně	KPÚ
Čelčice	KPÚ
Čelina	KPÚ
Čeliv	KPÚ
Čenkov	KPÚ
Čenkov u Bechyně	KPÚ
Čeperka	KPÚ

Čermákovice	KPÚ
Černá v Pošumaví	KPÚ
Černčice u Petrohradu	KPÚ
Černíkovice u Dřevce	KPÚ
Černíny	KPÚ
Červené Pečky	KPÚ
Červené Záhoří	KPÚ
Červený Hrádek u Bečvár	KPÚ
Červený Potok	KPÚ
Červený Újezd u Mukova	KPÚ
Červený Újezd u Zbůchu	KPÚ
Česká Čermná	KPÚ
Čížov	KPÚ
Čmelíny	KPÚ
Čunín	KPÚ
Dachov	KPÚ
Dalov	KPÚ
Daminěves	KPÚ
Damníkov	KPÚ
Darkovice	KPÚ
Deblův	KPÚ
Dehetná	KPÚ

Dešná	KPÚ
Dětkovice u Prostějova	KPÚ
Dětřichov u Svitav	KPÚ
Dětřichovec	KPÚ
Diváky	KPÚ
Dlouhá Loučka	KPÚ
Dlouhé Hradiště	KPÚ
Dlouhé na Moravě	KPÚ
Dlouhoňovice	KPÚ
Dlouhý Újezd	KPÚ
Dobrá Voda u Pacova	KPÚ
Dobročovice	KPÚ

Dobromilice	KPÚ
Dobrošov u Libé	KPÚ
Dobrotice	KPÚ
Dobřejovice	KPÚ
Dolany u Červených Peček	KPÚ
Dolany u Chyjic	KPÚ
Dolany u Jaroměře	KPÚ
Dolany u Pardubic	KPÚ
Dolina u Krajkové	KPÚ
Dolní Brusnice	KPÚ
Dolní Černůtky	KPÚ
Dolní Dlouhá Loučka	KPÚ
Dolní Dvořiště	KPÚ
Dolní Hluboká	KPÚ

Dolní Hořice	KPÚ
Dolní Jablonná	KPÚ
Dolní Jadruž	KPÚ
Dolní Kounice	KPÚ
Dolní Libina	KPÚ
Dolní Lipina	KPÚ
Dolní Morava	KPÚ
Dolní Nakvasovice	KPÚ
Dolní Otaslavice	KPÚ
Dolní Radechová	KPÚ
Dolní Ředice	KPÚ
Dolní Sekyřany	KPÚ
Dolní Skorošice	KPÚ
Dolní Sytová	KPÚ
Dolní Ves	KPÚ
Dolní Vestec	KPÚ
Dolní Vlkyš	KPÚ
Doubí nad Lužnicí	KPÚ
Doubí u Karlových Var	KPÚ
Doubrava u Aše	KPÚ
Doubrava u Lipové	KPÚ
Doubrava u Puclic	KPÚ
Doubravice	KPÚ
Doubravice nad Svitavou	KPÚ
Doubravice u Nedabyle	KPÚ
Doupě	KPÚ
Drahelčice	KPÚ
Drahenice	KPÚ

Drahov	KPÚ
Dražeň	KPÚ
Dražice	KPÚ
Dražkov nad Labem	KPÚ
Drmoul	KPÚ
Drnovice u Vyškova	KPÚ
Dřevčice u Brandýsa nad Labem	KPÚ
Dřevec	KPÚ
Dřevěnice	KPÚ
Dřevnovice	KPÚ
Dřísy	KPÚ
Dubčany u Liběšic	KPÚ
Dubenec	KPÚ
Dubina	KPÚ
Dubné	KPÚ
Dudín	KPÚ
Dunice	KPÚ
Dušejov	KPÚ
Dvorce u Jihlavy	KPÚ
Dvorská	KPÚ
Dyjákovice	KPÚ
Dýšina	KPÚ
Frýdštejn	KPÚ
Frymburk	KPÚ
Grygov	KPÚ
Grymov	KPÚ
Habrkovice	KPÚ
Hajany	KPÚ

Hamry na Šumavě	KPÚ
Hanov u Lestkova	KPÚ
Hartmanice I	KPÚ
Hartmanice II	KPÚ
Hartvíkov	KPÚ
Hašlovice	KPÚ
Hať	KPÚ
Havlíčkova Borová	KPÚ
Hedčany	KPÚ
Herink	KPÚ
Hlasivo	KPÚ
Hlásná Lhota	KPÚ
Hlohovičky	KPÚ
Hlubočany	KPÚ
Hluboké	KPÚ
Hluboké Mašůvky	KPÚ
Hnanice	KPÚ
Hněvnice	KPÚ
Hnojnice	KPÚ
Hodonín	KPÚ
Hodousice	KPÚ

Hodyně u Dřevce	KPÚ
Hojkov	KPÚ
Holešín	KPÚ
Holštejn	KPÚ
Holubí Zhoř	KPÚ
Holubice v Čechách	KPÚ
Horáždovice	KPÚ
Horní Branná	KPÚ
Horní Dlouhá Loučka	KPÚ
Horní Hynčina	KPÚ
Horní Chrášťany	KPÚ
Horní Lánov	KPÚ
Horní Lhota	KPÚ
Horní Lhotice	KPÚ
Horní Lipina	KPÚ
Horní Lipka	KPÚ
Horní Lukavice	KPÚ
Horní Morava	KPÚ
Horní Němčí	KPÚ
Horní Nětčice	KPÚ
Horní Planá	KPÚ
Horní Radechová	KPÚ
Horní Rybníky	KPÚ
Horní Ředice	KPÚ
Horní Sukolom	KPÚ
Horní Ves u Mariánských Lázní	KPÚ
Horní Záblatí	KPÚ

Horní Zálezly	KPÚ
Horosedly	KPÚ
Horusice	KPÚ
Horušany	KPÚ
Hořehledy	KPÚ
Hořenec	KPÚ
Hořice na Šumavě	KPÚ
Hoříkovice	KPÚ
Hořiněves	KPÚ
Hosín	KPÚ
Hostějeves	KPÚ
Hostín u Mělníka	KPÚ
Hostokryje	KPÚ
Hostovice u Pardubic	KPÚ
Hoštice u Volyně	KPÚ
Hovorany	KPÚ
Hrabůvka u Hranic	KPÚ
Hradčovice	KPÚ
Hradec nad Svitavou	KPÚ
Hradec u Stoda	KPÚ
Hradiště nad Berounkou	KPÚ
Hradiště u Kasejovic	KPÚ
Hradišťský Újezd	KPÚ
Hracholusky u Prachatic	KPÚ

Hranice u Nových Hradů	KPÚ
Hrejkovice	KPÚ
Hrobčice	KPÚ
Hrobice	KPÚ
Hromnice	KPÚ
Hrubčice	KPÚ
Hruška	KPÚ
Hrušov nad Jizerou	KPÚ
Hřibiny	KPÚ
Hřibojedy	KPÚ
Hřivice	KPÚ
Hřivno	KPÚ
Hubenov	KPÚ
Hvozdec u Veverské Bítýšky	KPÚ
Hvozd'any u Bechyně	KPÚ
Hvozd'any u Úněšova	KPÚ
Hynčice u Vražného	KPÚ
Chlístov u Lažišť	KPÚ
Chlístov u Rokytnice nad Rokytinou	KPÚ
Chlístovice	KPÚ
Chloumek	KPÚ
Chloumek u Kasejovic	KPÚ
Chlum nad Berouňkou	KPÚ
Chlum u Dubé	KPÚ
Chlumčany u Přeštic	KPÚ

Chlumec	KPÚ
Chocovice	KPÚ
Chodeč-Zvíkov	KPÚ
Chodová Planá	KPÚ
Chodovská Huť	KPÚ
Chochoatá Lhota	KPÚ
Cholenice	KPÚ
Chotěbudice	KPÚ
Chotětov	KPÚ
Chotěvice	KPÚ
Chotouň	KPÚ
Chouzovy	KPÚ
Chramostek	KPÚ
Chrást u Tohovic	KPÚ
Chrastěšov	KPÚ
Chraštice	KPÚ
Chrástovice	KPÚ
Chrtníč	KPÚ
Chrudichromy	KPÚ

Chudčice	KPÚ
Chvalín	KPÚ
Chválov u Pelhřimova	KPÚ
Chvalovice u Netolic	KPÚ
Chýně	KPÚ
Chýšť	KPÚ
Jablečno	KPÚ
Jadrná	KPÚ
Jakub	KPÚ
Jakubovice	KPÚ
Jamně u Jihlavy	KPÚ
Janov u Litomyšle	KPÚ
Janovice u Kravař	KPÚ
Jaroměřice	KPÚ
Jaronice	KPÚ
Jasenice	KPÚ
Javorník u Svitav	KPÚ
Javorník-město	KPÚ
Javorník-ves	KPÚ
Jedov	KPÚ
Jehnice	KPÚ
Jeníkovice u Hradce Králové	KPÚ
Jenišovice u Jablonce nad Nisou	KPÚ
Jeřice	KPÚ
Jestřebice u Kokořína	KPÚ
Ješovice	KPÚ
Jevíčko-předměstí	KPÚ
Jevišovka	KPÚ
Ježená	KPÚ

Jílové u Držkova	KPÚ
Jimlín	KPÚ
Jindice	KPÚ
Jindřichovice pod Smrkem	KPÚ
Jinošov	KPÚ
Jivjany	KPÚ
Jizerní Vtelno	KPÚ
Kačerov u Zdobnice	KPÚ
Kadlín	KPÚ
Kadov u Blatné	KPÚ
Kalivody	KPÚ
Kalubice	KPÚ
Kamberk	KPÚ
Kamenec	KPÚ
Kamenná u Trhových Svinů	KPÚ
Kamenný Újezd	KPÚ
Kamenný Újezd u Nýřan	KPÚ
Kanín	KPÚ
Kaplice	KPÚ
Karle	KPÚ
Karlov u Paseky	KPÚ
Kasaličky	KPÚ
Kbel	KPÚ
Kelčice	KPÚ
Kelníky	KPÚ
Kladenské Rovné	KPÚ
Kladníky	KPÚ
Kladruby u Libice	KPÚ
Kladruby u Teplic	KPÚ

Kláštorec nad Orlicí	KPÚ
Klatovy	KPÚ
Klečaty	KPÚ
Klemov	KPÚ
Klenovice u Soběslavi	KPÚ
Klentnice	KPÚ
Kletné	KPÚ
Klíčov u Mrákova	KPÚ
Klimkovice	KPÚ
Klínovice	KPÚ
Klopina	KPÚ
Klucké Chvalovice	KPÚ
Kněžice u Městce Králové	KPÚ
Kněžice u Podbořan	KPÚ
Kněžice u Ronova	KPÚ
Knínice	KPÚ
Kníničky	KPÚ

Kňovice	KPÚ
Kobeřice ve Slezsku	KPÚ
Kobylí na Moravě	KPÚ
Kocourov u Slavíkova	KPÚ
Kojčice	KPÚ
Koječín u Čepřovic	KPÚ
Kokořín	KPÚ
Kolešovice	KPÚ
Koloveč	KPÚ
Komárov u Napajedel	KPÚ
Komín	KPÚ
Komořany na Moravě	KPÚ
Končice	KPÚ
Konice	KPÚ
Konratice	KPÚ
Kopytov	KPÚ
Korkyně	KPÚ
Korytná	KPÚ
Kostelec u Jičíněvsi	KPÚ
Kostelec u Jihlavy	KPÚ
Kostníky	KPÚ
Košatka nad Odrou	KPÚ

Košice u Soběslavi	KPÚ
Košín	KPÚ
Kotvrdovice	KPÚ
Kout na Šumavě	KPÚ
Koválovice u Tištiny	KPÚ
Kovářov u Potštátu	KPÚ
Kozí Hory	KPÚ
Kozly u Lipové	KPÚ
Kožlí u Myštic	KPÚ
Krabčice u Roudnice nad Labem	KPÚ
Kračín	KPÚ
Krahulov	KPÚ
Králová	KPÚ
Králova Lhota	KPÚ
Králova Lhota u Českého Meziříčí	KPÚ
Krámy	KPÚ
Krapice	KPÚ
Krasejovka	KPÚ

Krasíkov	KPÚ
Krásné u Tří Seker	KPÚ
Krasová	KPÚ
Kratochvilka	KPÚ
Kratušín	KPÚ
Kravaře v Čechách	KPÚ
Krmelín	KPÚ
Krokočín	KPÚ
Krouna	KPÚ
Krsy	KPÚ
Krtely	KPÚ
Kryry	KPÚ
Křemenec	KPÚ
Křenovice u Dubného	KPÚ
Křenovy	KPÚ
Křepenice	KPÚ
Křetín	KPÚ
Křimice	KPÚ
Křínov	KPÚ
Kříše	KPÚ
Křivá	KPÚ
Křižany	KPÚ

Křížov pod Bláníkem	KPÚ
Kujavy	KPÚ
Kukle	KPÚ
Kundratice I	KPÚ
Kundratice II	KPÚ
Kunemil	KPÚ
Kuničky	KPÚ
Kunštát u Orlického Záhoří	KPÚ
Kunvald	KPÚ
Kunvald	KPÚ
Kunvald	KPÚ
Kurdějov	KPÚ
Kuřimany	KPÚ
Kuželov	KPÚ
Květnice	KPÚ
Kvítkovice u Otrokovic	KPÚ
Kyžlířov	KPÚ
Labutice	KPÚ
Labuty	KPÚ
Lanškroun	KPÚ
Lavičky	KPÚ

Lavičné	KPÚ
Lazsko	KPÚ
Lázy	KPÚ
Lažany u Chomutova	KPÚ
Lažiště	KPÚ
Ledčice	KPÚ
Lechovice	KPÚ
Lejčkov	KPÚ
Lenešice	KPÚ
Leskovice	KPÚ
Lesná u Velké Chyšky	KPÚ
Lesní Jakubov	KPÚ
Lestkov	KPÚ
Lesy	KPÚ
Letonice	KPÚ
Levonice	KPÚ
Ležky	KPÚ
Lháň	KPÚ

Lhenice u Bžan	KPÚ
Lhota pod Pannou	KPÚ
Lhota u Dobrušky	KPÚ
Lhota u Dřís	KPÚ
Lhota u Konice	KPÚ
Lhotka u Hradčovic	KPÚ
Lhotka u Přerova	KPÚ
Lhotka u Velkého Meziříčí	KPÚ
Lhotka u Zlína	KPÚ
Lhůta	KPÚ
Lhůta u Tymákova	KPÚ
Libějice	KPÚ
Libějovice	KPÚ
Líbeznice	KPÚ
Libice nad Doubravou	KPÚ
Libišany	KPÚ
Libkovice	KPÚ
Liblice	KPÚ
Libníkovice	KPÚ
Libnov	KPÚ
Liboměřice	KPÚ
Libořice	KPÚ
Libřice	KPÚ
Libyně	KPÚ
Lichkov	KPÚ

Lichnov u Bruntálu	KPÚ
Lipná	KPÚ
Lipov	KPÚ
Lipová pod Blanskem	KPÚ
Lišice u Dolní Lukavice	KPÚ
Lišnice	KPÚ
Litboř	KPÚ
Lnáře	KPÚ
Lnářský Málkov	KPÚ
Loděnice u Moravského Krumlova	KPÚ
Lochkov	KPÚ
Lochousice	KPÚ
Lomnice u Tišnova	KPÚ
Lomy u Jemnice	KPÚ
Loučka	KPÚ
Loučky u Zátoru	KPÚ
Loukonosy	KPÚ
Loužná	KPÚ
Loužnice	KPÚ
Lstiboř	KPÚ
Lštění nad Zubřinou	KPÚ
Lštění u Radhostic	KPÚ
Lubenec	KPÚ
Lubná u Kroměříže	KPÚ
Luby	KPÚ
Lučice na Moravě	KPÚ
Ludíkov	KPÚ

Lukavice v Čechách	KPÚ
Luková	KPÚ
Lutonina	KPÚ
Lutotín	KPÚ
Lužec nad Vltavou	KPÚ
Lužice u Netolic	KPÚ
Lužná u Boru	KPÚ
Lysec	KPÚ
Lysice	KPÚ
Lysovice	KPÚ
Mahouš	KPÚ
Majetín	KPÚ
Malá Černoc	KPÚ
Malá Šitboř	KPÚ
Malče	KPÚ
Malčice-Osek	KPÚ
Malé Čičovice	KPÚ
Malé Dvorce	KPÚ
Malé Chrástřany	KPÚ
Malé Všelisy	KPÚ
Malečov	KPÚ
Malenice	KPÚ
Malešovice	KPÚ

Malhostovice	KPÚ
Malměřice	KPÚ
Malonice nad Zubřinou	KPÚ
Malovičky	KPÚ
Malý Dešov	KPÚ
Malý Malahov	KPÚ
Malý Uhřínov	KPÚ
Malý Újezd	KPÚ
Mančice u Rašovic	KPÚ
Mankovice	KPÚ
Markvartice	KPÚ
Markvartice u Třebíče	KPÚ
Maršov nad Metují	KPÚ
Masty	KPÚ
Mašovice	KPÚ
Matějov	KPÚ
Medlov	KPÚ
Medlov u Uničova	KPÚ
Medlovice	KPÚ
Měky nec	KPÚ
Menhartice	KPÚ
Měrovice nad Hanou	KPÚ
Měrunice	KPÚ
Město Touškov	KPÚ
Městys Blížkovice	KPÚ
Mezholezy u Horšovského Týna	KPÚ

Meziříčí	KPÚ
Meziříčí u Malont	KPÚ
Michalovice	KPÚ
Mikulovice u Jeseníka	KPÚ
Milejovice	KPÚ
Milenov	KPÚ
Milíčov u Jihlavy	KPÚ
Milínov u Nezvěstic	KPÚ
Milotice u Kyjova	KPÚ
Milý	KPÚ
Minice	KPÚ
Miroslavské Knínice	KPÚ
Mirošov u Bobrové	KPÚ
Mirošov u Jihlavy	KPÚ
Mirošovice	KPÚ
Miřetice	KPÚ
Mířovice	KPÚ
Mišovice	KPÚ
Mitrov u Uhlířských Janovic	KPÚ
Mladoňovice na Moravě	KPÚ
Mlečice	KPÚ
Mlýnec pod Přimdou	KPÚ
Mlýnek	KPÚ
Modletice u Dobřejovic	KPÚ
Mohelno	KPÚ
Mojné	KPÚ
Mojné-Skřidla	KPÚ

Mokrouše	KPÚ
Moravec	KPÚ
Moravičany	KPÚ
Moravská Kamenná Horka	KPÚ
Moravské Knínice	KPÚ
Moravský Kočov	KPÚ
Moravský Lačnov	KPÚ
Mořice	KPÚ
Mouřínov	KPÚ
Mračov	KPÚ
Mradice	KPÚ
Mrákov	KPÚ
Mratín	KPÚ
Mukoděly	KPÚ
Mukov	KPÚ
Mušov	KPÚ
Mysliboř	KPÚ

Myslkovice	KPÚ
Myslotín	KPÚ
Myslůvka	KPÚ
Mýtiny	KPÚ
Nabočany	KPÚ
Načeratice	KPÚ
Nahořany nad Metují	KPÚ
Nahošice	KPÚ
Nakolice	KPÚ
Naloučany	KPÚ
Nalžovice	KPÚ
Nalžovické Podhájí	KPÚ
Nebeská Rybná	KPÚ
Neblažov	KPÚ
Nebovidy	KPÚ
Nebužely	KPÚ
Nečtiny	KPÚ
Nedvězí u Olomouce	KPÚ
Nehasice	KPÚ
Nechvalice u Bystřan	KPÚ
Nejdek u Hranic	KPÚ
Němčany	KPÚ
Němčice	KPÚ
Němčice nad Hanou	KPÚ

Němčičky u Hustopečí	KPÚ
Nemějice	KPÚ
Němětice	KPÚ
Nemojov	KPÚ
Nemyšl	KPÚ
Nenkovice	KPÚ
Neratov	KPÚ
Nestanice	KPÚ
Nesvačilka	KPÚ
Nesvačily pod Třemšínem	KPÚ
Netřebice	KPÚ
Nezabudice	KPÚ
Nezamyslice nad Hanou	KPÚ
Nezdřev	KPÚ
Níhov	KPÚ
Niměřice	KPÚ
Nová Ves II	KPÚ
Nová Ves u Brloha	KPÚ
Nová Ves u Leštiny	KPÚ
Nové Benátky	KPÚ
Nové Dvorce	KPÚ
Nové Hrady	KPÚ
Nové Kopisty	KPÚ
Nové Mlýny	KPÚ
Nové Veselí	KPÚ
Nový Ždár	KPÚ
Nuzířov	KPÚ
Nyklovice	KPÚ

Obděnice	KPÚ
Obědovice	KPÚ
Oblajovice	KPÚ
Obodř	KPÚ
Obora u Hracholusk	KPÚ
Obora u Loun	KPÚ
Obřany	KPÚ
Ocmanice	KPÚ
Odolenovice u Jenišovic	KPÚ
Odrlice	KPÚ
Okna u Polep	KPÚ
Olbramice	KPÚ
Olešnice u Červeného Kostelce	KPÚ
Olšany u Telče	KPÚ
Olšovice	KPÚ
Omlenice	KPÚ
Ondřejov u Pelhřimova	KPÚ
Ondřejovice v Jeseníkách	KPÚ
Opatovice nad Labem	KPÚ
Ořechov	KPÚ
Osek	KPÚ

Osíčany	KPÚ
Oslí	KPÚ
Osoblaha	KPÚ
Osová Bítýška	KPÚ
Ostromeč	KPÚ
Ostrov na Šumavě	KPÚ
Ostrov u Tochovic	KPÚ
Ostrov v Podkrkonoší	KPÚ
Ostrožská Lhota	KPÚ
Ostrožské Předměstí	KPÚ
Otmanka	KPÚ
Otovice u Karlových Var	KPÚ
Otrokovice	KPÚ
Ovesné Kladruby	KPÚ
Paceřice	KPÚ
Palič	KPÚ
Pálovice	KPÚ
Palupín	KPÚ
Pančava	KPÚ
Panenská Rozsídka	KPÚ

Paračov	KPÚ
Paseka u Šternberka	KPÚ
Pastuchovice	KPÚ
Pašovice na Moravě	KPÚ
Pavlišov	KPÚ
Pavlov u Stonařova	KPÚ
Pěčín u Rychnova nad Kněžnou	KPÚ
Pelíkovice	KPÚ
Pěncín	KPÚ
Perná	KPÚ
Pesvice	KPÚ
Petrohrad	KPÚ
Petrovice I	KPÚ
Petrovice u Moravského Krumlova	KPÚ
Petrůvky	KPÚ
Pikárec	KPÚ
Písecká Smoleč	KPÚ
Pláně u Plas	KPÚ
Plánská Huť	KPÚ
Plešovice	KPÚ
Plich	KPÚ
Plinkout	KPÚ
Plískov	KPÚ
Poběžovice u Domažlic	KPÚ
Podbřezí	KPÚ
Podeřístě	KPÚ

Poděšín	KPÚ
Podhoří na Moravě	KPÚ
Podlesí nad Odrou	KPÚ
Podmokly nad Berounkou	KPÚ
Podolí nad Olšavou	KPÚ
Podolí u Přerova	KPÚ
Podousy	KPÚ
Podůlšany	KPÚ
Pohořelice u Napajedel	KPÚ
Pohoří u Malečova	KPÚ
Pohoří u Mirovic	KPÚ
Pohřebačka	KPÚ
Polanka nad Odrou	KPÚ
Polánka u Kasejovic	KPÚ
Pole	KPÚ
Poleň	KPÚ
Polesí u Počátek	KPÚ
Police u Valašského Meziříčí	KPÚ
Polínka	KPÚ
Polní Chrčice	KPÚ
Polom v Orlických horách	KPÚ
Porešín	KPÚ

Pořín	KPÚ
Postřelmov	KPÚ
Postupice	KPÚ
Poštovice	KPÚ
Potěhy	KPÚ
Pracejovice	KPÚ
Prasetín	KPÚ
Prašný Újezd	KPÚ
Pravětice	KPÚ
Pravlov	KPÚ
Pravy	KPÚ
Proboštov u Tašova	KPÚ
Prorubky	KPÚ
Proseč pod Křemešníkem	KPÚ
Prosetín u Bystřice nad Pernštejnem	KPÚ
Prostřední Lhota	KPÚ
Prostřední Svince	KPÚ
Protivec	KPÚ
Prudice	KPÚ
Předenice	KPÚ
Přehýšov	KPÚ
Přechovice	KPÚ
Přestavky u Dnešic	KPÚ
Příbram na Moravě	KPÚ
Přídolí	KPÚ
Přílepy	KPÚ
Příložany	KPÚ
Pucov	KPÚ
Pudlov	KPÚ
Pustá Polom	KPÚ

Račice nad Trotinou	KPÚ
Radčice	KPÚ
Radešín	KPÚ
Radim u Jičína	KPÚ
Radimovice u Sychrova	KPÚ
Radimovice u Všerub	KPÚ
Radišov	KPÚ
Radkova Lhota	KPÚ
Radkovice u Budče	KPÚ
Radotice	KPÚ
Radyně	KPÚ
Rájov	KPÚ
Rájov u Mariánských Lázní	KPÚ
Rájov u Třískolup	KPÚ
Rakolusky	KPÚ
Rakov u Hranic	KPÚ
Rakov u Svatkovic	KPÚ
Rampuše	KPÚ
Rantířov	KPÚ
Rašín	KPÚ
Rašov	KPÚ
Ratiborova Lhota	KPÚ
Ratibořice na Moravě	KPÚ
Rejšice	KPÚ

Rodinov	KPÚ
Rohovládova Bělá	KPÚ
Rohozná u Trhové Kamenice	KPÚ
Rohoznice	KPÚ
Rojšín	KPÚ
Rokytovec	KPÚ
Rosice u Brna	KPÚ
Rostěnice	KPÚ
Rostoklaty	KPÚ
Roubíčková Lhota	KPÚ
Roudná nad Lužnicí	KPÚ
Roupov	KPÚ
Rovné pod Řípem	KPÚ
Rovný	KPÚ
Rozsíčka	KPÚ
Rozsochatec	KPÚ
Roželov	KPÚ
Rtyně nad Bílinou	KPÚ
Ruda u Nového Strašecí	KPÚ
Rudka	KPÚ
Rukáveč	KPÚ
Rumberk	KPÚ
Runářov	KPÚ
Růžena	KPÚ
Růžová	KPÚ

Rybáře u Libé	KPÚ
Rybníky na Moravě	KPÚ
Řehnice	KPÚ
Řemenov	KPÚ
Řepka	KPÚ
Řesanice	KPÚ
Řešín	KPÚ
Sázava u Lanškrouna	KPÚ
Sázavka	KPÚ
Sedlec u Benátek nad Jizerou	KPÚ
Sedlec u Starého Plzece	KPÚ
Sedlečko u Karlových Var	KPÚ
Sedlečko u Soběslavě	KPÚ
Sedlečko u Veliše	KPÚ
Sedlov	KPÚ
Senetářov	KPÚ
Sibřina	KPÚ
Sirá	KPÚ
Sirákov	KPÚ
Siřem	KPÚ
Sítiny	KPÚ
Sitné	KPÚ
Skalice nad Lužnicí	KPÚ
Skalice nad Svitavou	KPÚ
Skalička u Tišnova	KPÚ
Skalka u Doks	KPÚ
Skalka u Hazlova	KPÚ

Skašov	KPÚ
Skelná Huť	KPÚ
Skláře na Šumavě	KPÚ
Skočice u Přeštic	KPÚ
Skorkov u Herálce	KPÚ
Skramouš	KPÚ
Skrbeň	KPÚ
Skršice	KPÚ
Skryje u Golčova Jeníkova	KPÚ
Skřípov	KPÚ
Slabčice	KPÚ
Slatina nad Úpou	KPÚ
Slavětín nad Metují	KPÚ
Slaviboř	KPÚ
Slavíkov u Chotěboře	KPÚ
Slavíkov u Náchoda	KPÚ
Slavkov u Brna	KPÚ
Slavný	KPÚ
Slezské Pavlovice	KPÚ
Slopné	KPÚ
Sloup v Moravském krasu	KPÚ
Slup	KPÚ
Smilovice u Luštěnic	KPÚ

Smolín	KPÚ
Sněhotice	KPÚ
Sněžná	KPÚ
Soběchleby u Podbořan	KPÚ
Soběkury	KPÚ
Sobělice	KPÚ
Soběnov	KPÚ
Sobotín	KPÚ
Soustov	KPÚ
Sovenice	KPÚ
Spálené Poříčí	KPÚ
Spolí-Nové Spolí	KPÚ
Spořice	KPÚ
Srbce na Moravě	KPÚ
Srbice u Kolovče	KPÚ
Stajístě	KPÚ
Stanovice	KPÚ
Stanovice u Nové Cerekve	KPÚ
Stará Ves nad Ondřejnicí	KPÚ
Starý Bohumín	KPÚ
Starý Hrozňatov	KPÚ
Starý Knín	KPÚ
Starý Mateřov	KPÚ
Starý Plzenec	KPÚ
Stašov	KPÚ
Stoječín	KPÚ
Stradov u Kaplice	KPÚ
Stráň	KPÚ

Strenice	KPÚ
Strunkovice nad Blanicí	KPÚ
Strýčkovy	KPÚ
Středolesí	KPÚ
Střelice u Brna	KPÚ
Stříbrné Hory u Přibyslavi	KPÚ
Stříbrnice nad Hanou	KPÚ
Střítež u Kaplice	KPÚ
Střížovice u Pěňčina	KPÚ
Studánky u Všerub	KPÚ
Studený	KPÚ
Studnice u Osoblahy	KPÚ
Studnice u Vyškova	KPÚ
Stupice	KPÚ
Stvolny	KPÚ

Sudkovice	KPÚ
Sudoměřice u Tábora	KPÚ
Suchá Loz	KPÚ
Suchá u Havlíčkova Brodu	KPÚ
Suchdol nad Odrou	KPÚ
Suchdol u Bujanova	KPÚ
Suchdol u Konice	KPÚ
Suchdol u Kutné Hory	KPÚ
Suchdol u Prosenické Lhoty	KPÚ
Suchdol v Moravském krasu	KPÚ
Suchý Důl	KPÚ
Sukorady	KPÚ
Svářkov	KPÚ
Svatá Kateřina u Chudenína	KPÚ
Svatbín	KPÚ
Svéradice	KPÚ
Světlá pod Blaníkem	KPÚ
Světlá u Hoříček	KPÚ
Sviny u Křižanova	KPÚ
Svojšice u Kouřimi	KPÚ
Synkov	KPÚ
Syrovice	KPÚ

Syřenov	KPÚ
Šatov	KPÚ
Šeborov	KPÚ
Šerkovice	KPÚ
Škvorec	KPÚ
Šošůvka	KPÚ
Štěkře	KPÚ
Štěpánovice u Klatov	KPÚ
Štěpkov	KPÚ
Štiptoň	KPÚ
Štítary na Moravě	KPÚ
Štolmíř	KPÚ
Šubířov	KPÚ
Švihov u Klatov	KPÚ
Švihov u Lažišť	KPÚ
Tachovská Huť	KPÚ
Tasov	KPÚ
Tašovice	KPÚ
Tečovice	KPÚ
Těchlovice u Stříbra	KPÚ
Těchobuz	KPÚ
Telnice u Brna	KPÚ
Těnovice	KPÚ
Terešov	KPÚ
Terezín	KPÚ
Těšetice u Bochova	KPÚ

Těšice u Nezamyslic	KPÚ
Tisová u Bohutína	KPÚ
Tištín	KPÚ
Třanovice	KPÚ
Třebařov	KPÚ
Třebín	KPÚ
Třebom	KPÚ
Třísov	KPÚ
Tučín	KPÚ
Tuklaty	KPÚ
Tupadly	KPÚ
Úblo	KPÚ
Údolí u Nových Hradů	KPÚ
Uhelná	KPÚ
Uhonice	KPÚ
Úhřetická Lhota	KPÚ
Újezd u Horšic	KPÚ
Újezd u Luštěnic	KPÚ
Újezd u Žďáru nad Sázavou	KPÚ
Újezdec u Luštěnic	KPÚ
Újezdec u Osvětiman	KPÚ
Úmonín	KPÚ
Únějovice	KPÚ
Urbanice	KPÚ
Ústrašín	KPÚ
Útěchovice pod Stražištěm	KPÚ
Úžice u Kralup nad Vltavou	KPÚ
Václaví	KPÚ

Vadkov	KPÚ
Valašské Příkazy	KPÚ
Valchov	KPÚ
Vavřinec na Moravě	KPÚ
Vážany nad Litavou	KPÚ
Vážany u Boskovic	KPÚ
Vážany u Uherského Hradiště	KPÚ
Vážany u Vyškova	KPÚ
Vědlice	KPÚ
Vedrovice	KPÚ
Velečín	KPÚ
Velemyšleves	KPÚ
Veliš u Jičína	KPÚ
Velká Čermná nad Orlicí	KPÚ
Velká Ledská	KPÚ
Velká u Hranic	KPÚ
Velké Albrechtice	KPÚ
Velké Bílovice	KPÚ
Velké Číčovice	KPÚ
Velké Petrovice	KPÚ
Velké Všelisy	KPÚ
Velký Bor u Strunkovic	KPÚ
Velký Borek	KPÚ
Velký Dešov	KPÚ
Velký Karlov	KPÚ

Velký Malahov	KPÚ
Velký Rapotín	KPÚ
Ves	KPÚ
Ves Blížkovice	KPÚ
Vesce pod Řípem	KPÚ
Vesec u Jičína	KPÚ
Veselí nad Moravou	KPÚ
Veselí u Lomnice	KPÚ
Veselice na Moravě	KPÚ
Větrní	KPÚ
Věžky	KPÚ
Věžná	KPÚ
Věžnice	KPÚ
Věžovatá Pláně	KPÚ
Vidhostice	KPÚ
Vidim	KPÚ
Vidnava	KPÚ
Vilantice	KPÚ
Vilémovice u Červených Janovic	KPÚ
Vincencov	KPÚ
Vinice v Podkrkonoší	KPÚ
Víska	KPÚ
Vitčice na Moravě	KPÚ
Vlachov	KPÚ
Vlasatice	KPÚ
Vlaštovičky	KPÚ
Vlčí Doly	KPÚ
Vlčice u Trutnova	KPÚ

Vlčnov u Chrudimi	KPÚ
Vlhlavy	KPÚ
Vlkov u Spáleného Poříčí	KPÚ
Vlkýš	KPÚ
Vojkovice u Židlochovic	KPÚ
Vojnice u Olomouce	KPÚ
Vokov u Rynárce	KPÚ
Volanice	KPÚ
Vracovice	KPÚ
Vranín	KPÚ
Vránov	KPÚ
Vranovice	KPÚ
Vrátno	KPÚ
Vražné u Oder	KPÚ
Vrbice u Žitné	KPÚ
Vrbka u Sulimova	KPÚ
Vrbno	KPÚ
Vrbno u Mělníka	KPÚ
Vrbovec	KPÚ
Vrchoslavice	KPÚ
Vrchovnice	KPÚ
Vroutek	KPÚ
Vršce	KPÚ

Všehrady u Kralovic	KPÚ
Všeň	KPÚ
Všeruby u Kdyně	KPÚ
Všeteč	KPÚ
Vysočany u Chomutova	KPÚ
Vysočany u Ovesných Kladrub	KPÚ
Vysoká Lhota	KPÚ
Vysoká Libeň	KPÚ
Vysoká Libyně	KPÚ
Vysoká u Mělníka	KPÚ
Vysoké Jamné	KPÚ
Vyšehněvice	KPÚ
Záblatí u Osové Bítýšky	KPÚ
Záblatí u Prachatic	KPÚ
Zábrdí u Lažišť	KPÚ
Zadní Hrádek	KPÚ
Zadní Újezd	KPÚ
Zahorčice u Lnář	KPÚ
Zahorčičky	KPÚ
Záhorkovice	KPÚ
Zahořany	KPÚ

Zahořany u Domažlic	KPÚ
Záhoří u Bechyně	KPÚ
Záhrad'	KPÚ
Zaječí	KPÚ
Zálezlice	KPÚ
Zamachy	KPÚ
Zárybničná Lhota	KPÚ
Zátor	KPÚ
Zavidov	KPÚ
Závist u Velkého Meziříčí	KPÚ
Zbilidy	KPÚ
Zbraslavice	KPÚ
Zbůch	KPÚ
Zbyny	KPÚ
Zbyslav u Klatov	KPÚ
Zderaz u Kolečovic	KPÚ
Zdeslav u Rakovníka	KPÚ
Zdětín u Benátek nad Jizerou	KPÚ
Zdíky	KPÚ
Zelčín	KPÚ
Zeleneč	KPÚ
Zeměchy u Loun	KPÚ
Zhořec u Bezdržic	KPÚ
Zhůř	KPÚ
Zlámanec	KPÚ

Zlaté Hory v Jeseníkách	KPÚ
Zlátenka	KPÚ
Zliv nad Mží	KPÚ
Zubčice	KPÚ
Zvěrotice	KPÚ
Zvěřetice	KPÚ
Zvíkovec	KPÚ
Zvonovice	KPÚ
Žákava	KPÚ
Žákovice	KPÚ
Žaltice	KPÚ
Žandov	KPÚ
Žár u Nových Hradů	KPÚ
Žáravice	KPÚ
Žatčany	KPÚ
Žďár u Blanska	KPÚ
Žďár u Kaplice	KPÚ
Žďár u Protivína	KPÚ
Žebětín	KPÚ
Žebrák	KPÚ
Želatovice	KPÚ
Želčany	KPÚ

Želeč na Hané	KPÚ
Želetice u Kyjova	KPÚ
Želkovice u Loun	KPÚ
Žernov u České Skalice	KPÚ
Židovice	KPÚ
Židovice nad Labem	KPÚ
Židovice u Hnojnic	KPÚ
Žihle	KPÚ
Žim	KPÚ
Žitná u Netolic	KPÚ
Žiželice nad Cidlinou	KPÚ

Důvod zahájení PÚ [20]	Výměra ZP v hlavním KÚ [22]	Předpokládaná výměra obvodu pozem. úpravy [25]
Hlavní impulz od obce	74	75,00
Žádost vlastníků nadpoloviční výměry ZP	22,57	280,00
Žádost vlastníků nadpoloviční výměry ZP	221	512,05
scelení a zpřístupnění pozemků	294	359,00
Hlavní impulz od obce; Žádost vlastníků nadpoloviční výměry	345,05	388,93
Hlavní impulz od obce; Realizace protierozních opatření;	426,9	590,00
Žádost vlastníků nadpoloviční výměry ZP	323,6	323,60
Hlavní impulz od obce; Realizace protierozních opatření;	500,7	706,24
Realizace protierozních opatření; Realizace protipovodňových	124,57	
Žádost vlastníků nadpoloviční výměry ZP	42,03	89,00
Realizace protipovodňových opatření; Řešení přídělů nebo nedokončeného scelování; Zpřístupnění pozemků	794,03	980,00
Realizace protierozních opatření; Řešení přídělů nebo nedokončeného scelování; Realizace staveb; Přeložka silnice I/50 - obchvat	1204	1 185,00
Žádost vlastníků nadpoloviční výměry ZP	91,42	115,00
Řešení přídělů nebo nedokončeného scelování; Určení správy pozemků PF ČR a LČR	533,16	1 311,75
Žádost vlastníků nadpoloviční výměry ZP	1174,8	1 296,00
Hlavní impulz od obce; Realizace protierozních opatření; Realizace protipovodňových opatření; Řešení přídělů nebo nedokončeného scelování; Vlastní iniciativa PÚ	509,41	596,40
Realizace protipovodňových opatření; Řešení přídělů nebo nedokončeného scelování	822	980,00
Hlavní impulz od obce; složité uživatelské vztahy	327	296,00
Hlavní impulz od obce; Realizace protierozních opatření; Realizace protipovodňových opatření	168,58	149,00
Hlavní impulz od obce; z rozhodnutí PÚ Přerov	1279,76	
Zpřístupnění pozemků; žádosti vlastníků	320,42	271,78
Žádost vlastníků nadpoloviční výměry ZP	398	523,00
Realizace protierozních opatření; Žádost vlastníků nadpoloviční výměry ZP; Zpřístupnění pozemků	169	222,00
narovnání užívacích a vlastnických vztahů	795,77	800,00
Hlavní impulz od obce; z podnětu PÚ	327,6	651,00
Realizace staveb	187	632,00
Realizace staveb; Zpřístupnění pozemků	731,41	979,72

Hlavní impulz od obce; Realizace protierožních opatření; Řešení přídělů nebo nedokončeného scelování; Spolufinancování z prostředků PF ČR	393,43	500,00
Realizace protierožních opatření; zvýšení ek. stability, řešení st. pozemků, zájem uživatele	936	1 015,00
Hlavní impulz od obce; intenzivní zem. využití	282,93	310,46
Žádost vlastníků nadpoloviční výměry ZP	201,8	276,39
Řešení přídělů nebo nedokončeného scelování; Zpřístupnění pozemků; Pozemkový fond ČR	264	304,00
Realizace staveb	699	777,31
Řešení přídělů nebo nedokončeného scelování	435,55	657,00
Realizace protierožních opatření; Žádost vlastníků nadpoloviční výměry ZP; Zpřístupnění pozemků	171,6	183,00
Hlavní impulz od obce; Řešení přídělů nebo nedokončeného scelování	262	303,00
Žádost vlastníků nadpoloviční výměry ZP	571,19	676,10
Hlavní impulz od obce; Realizace protipovodňových opatření; Realizace staveb; Zpřístupnění pozemků; návaznost na dokončenou souseď	318,28	333,00
Řešení přídělů nebo nedokončeného scelování	628,14	700,00
Žádost vlastníků nadpoloviční výměry ZP; Zpřístupnění pozemků	1014	1 469,75
Hlavní impulz od obce; Realizace protierožních opatření; Realizace protipovodňových opatření	956,41	945,00
Hlavní impulz od obce; Realizace protierožních opatření; Žádost vlastníků nadpoloviční výměry ZP; Zpřístupnění pozemků	332	332,00
Řešení přídělů nebo nedokončeného scelování	628,5	
Hlavní impulz od obce; Realizace protipovodňových opatření; Žádost vlastníků nadpoloviční výměry ZP; návaznost na provedené KPÚ	175	143,00
z podnětu PÚ, harmonogram	216	232,04
Realizace protierožních opatření; Řešení přídělů nebo nedokončeného scelování; Zpřístupnění pozemků; Zpracován projekt PEO před zah.KPÚ	302	291,00
Hlavní impulz od obce; Realizace protipovodňových opatření	50,12	52,30
nesoulad údajů KN se stavem ve skutečnosti	425,05	

Žádost vlastníků nadpoloviční výměry ZP	643	1 500,00
Řešení přídělů nebo nedokončeného scelování	448	470,00
Hlavní impulz od obce	670	765,00
Realizace protipovodňových opatření; ochrana vodního zdroje Hubenov	178	214,00
Hlavní impulz od obce; Realizace staveb; zpřístupnění pozemků vlastníků	298,27	281,50
Žádost vlastníků nadpoloviční výměry ZP; scelení a zpřístupnění pozemků	288	540,00
Realizace protierozních opatření; Realizace protipovodňových opatření; žádosti vlastníků menší než nadpoloviční výměry KPÚ	401,2	300,00
liniová stavba D3	498	
Hlavní impulz od obce; Realizace protierozních opatření; Realizace staveb; Žádost vlastníků nadpoloviční výměry ZP	332,72	368,00
Realizace staveb; stavba silnice I/34	419,45	900,00
Žádost vlastníků nadpoloviční výměry ZP	811	811,00
Řešení přídělů nebo nedokončeného scelování; žádost PF ČR	615	1 046,00
Hlavní impulz od obce; Žádost vlastníků nadpoloviční výměry ZP	522,7	538,00
Žádost vlastníků nadpoloviční výměry ZP	488,4	795,00
Řešení přídělů nebo nedokončeného scelování	290,11	290,11
Realizace protierozních opatření; Realizace protipovodňových opatření; Realizace staveb	870,69	862,00
Hlavní impulz od obce	480	530,00
Žádost vlastníků nadpoloviční výměry ZP	178	261,00
Hlavní impulz od obce; Realizace protierozních opatření; Realizace protipovodňových opatření; Řešení přídělů nebo nedokončeného scelování; Zpřístupnění pozemků; Návaznost na KPÚ v okolních k.ú., územní obvod jedné obce	466,84	593,00
Hlavní impulz od obce	557	
Hlavní impulz od obce; Realizace protierozních opatření; Žádost vlastníků nadpoloviční výměry ZP; Zpřístupnění pozemků	196	215,00
Hlavní impulz od obce; Žádost vlastníků nadpoloviční výměry ZP	155	200,00

Realizace protierozních opatření; Realizace protipovodňových opatření; Řešení přídělů nebo nedokončeného scelování; Vlastní iniciativa PÚ	1405	1 657,00
Hlavní impulz od obce; soukromý sektor ve většině k.ú	133,26	146,00
Zpřístupnění pozemků; obnova kat .operátu poz.úpravou	767	820,00
Žádost vlastníků nadpoloviční výměry ZP; ne	535	605,00
Žádost vlastníků nadpoloviční výměry ZP	199	220,00
Hlavní impulz od obce; Žádost vlastníků nadpoloviční výměry ZP	384	500,00
Hlavní impulz od obce; Žádost vlastníků nadpoloviční výměry ZP	132	260,00
Hlavní impulz od obce; Realizace protipovodňových opatření; Řešení přídělů nebo nedokončeného scelování; Žádost vlastníků nadpoloviční výměry ZP; Zpřístupnění pozemků	1015,6	1 020,00
Hlavní impulz od obce; Realizace protierozních opatření; Žádost vlastníků nadpoloviční výměry ZP; Zpřístupnění pozemků	389	391,00
Zpřístupnění pozemků	354	385,00
hospodaření na pozemcích	288	
Hlavní impulz od obce; Realizace protierozních opatření	918	950,00
Hlavní impulz od obce	628,09	780,00
Hlavní impulz od obce; sloučení malých řemenových parcel	561,5	757,00
Žádost vlastníků nadpoloviční výměry ZP; ne	137,65	189,00
Řešení přídělů nebo nedokončeného scelování	139	224,00
Hlavní impulz od obce; Realizace protierozních opatření; Žádost vlastníků nadpoloviční výměry ZP; Zpřístupnění pozemků	176	268,00
Žádost vlastníků nadpoloviční výměry ZP	262	350,00
Žádost vlastníků nadpoloviční výměry ZP; ne	340,12	515,00
Realizace protipovodňových opatření; Žádost vlastníků nadpoloviční výměry ZP	314,4	314,00
Hlavní impulz od obce; Realizace protierozních opatření; Žádost vlastníků nadpoloviční výměry ZP	237	290,00
Hlavní impulz od obce	329	500,00
Hlavní impulz od obce; Žádost vlastníků nadpoloviční výměry ZP	395,41	350,00
Realizace staveb; Zpřístupnění pozemků	1065	961,00

Hlavní impulz od obce; Žádost vlastníků nadpoloviční výměry ZP	371	408,00
Žádost vlastníků nadpoloviční výměry ZP	258,29	356,00
Žádost vlastníků nadpoloviční výměry ZP	421,4	580,00
Hlavní impulz od obce; Realizace protierozních opatření; Realizace protipovodňových opatření; Žádost vlastníků nadpoloviční výměry ZP	787	954,10
Realizace staveb	185	185,00
Realizace staveb	241	283,00
Hlavní impulz od obce	801	
Řešení přídělů nebo nedokončeného scelování	479,4	
Hlavní impulz od obce; ochrana vodního zdroje	426,79	595,00
Žádost vlastníků nadpoloviční výměry ZP	255	295,00
Žádost vlastníků nadpoloviční výměry ZP; žádné	562,94	1 135,39
Realizace protierozních opatření; Realizace protipovodňových opatření; Realizace staveb; úprava kat.hranice s k.ú. Louka	287	381,00
Hlavní impulz od obce; Zpřístupnění pozemků	513	588,00
Žádost vlastníků nadpoloviční výměry ZP	705,8	744,00
Vlastní iniciativa PÚ; Zpřístupnění pozemků	154,43	154,00
Hlavní impulz od obce; Realizace staveb; Žádost vlastníků nadpoloviční výměry ZP; návaznost na sousední KPÚ k.ú.	369,76	410,00
Hlavní impulz od obce; Zpřístupnění pozemků	267,65	305,00
Žádost vlastníků nadpoloviční výměry ZP	523	523,00
připravovaná trasa R 35	221	
Hlavní impulz od obce; Realizace protierozních opatření; Žádost vlastníků nadpoloviční výměry ZP; Zpřístupnění pozemků	172,44	128,00
Hlavní impulz od obce; Realizace protierozních opatření; Realizace protipovodňových opatření; Realizace staveb; Vlastní iniciativa PÚ; Návrh a realizace regionálního ÚSES Čehovice	614,06	650,06
Hlavní impulz od obce; Žádost vlastníků nadpoloviční výměry ZP; Zpřístupnění pozemků	242,15	375,00
Řešení přídělů nebo nedokončeného scelování; rekonstrukce přídělů	401	445,00
Hlavní impulz od obce; Realizace protierozních opatření; Požadavek rozhodujícího vlastníka a uživatele pozemků	432,52	459,00
Žádost vlastníků nadpoloviční výměry ZP	301	608,00
Žádost vlastníků nadpoloviční výměry ZP	135,12	166,00
Hlavní impulz od obce	107	117,00
Žádost vlastníků nadpoloviční výměry ZP	112	126,00
Realizace staveb; Zpřístupnění pozemků	563	455,00

Žádost vlastníků nadpoloviční výměry ZP	255,12	271,00
Řešení přídělů nebo nedokončeného scelování; Zpřístupnění pozemků	1758	1 772,00
Realizace staveb	207,03	337,00
Hlavní impulz od obce; Realizace protierozních opatření; Žádost vlastníků nadpoloviční výměry ZP	249	332,00
Žádost vlastníků nadpoloviční výměry ZP	186,42	195,00
Žádost vlastníků nadpoloviční výměry ZP	488,64	535,00
Realizace staveb; Žádost vlastníků nadpoloviční výměry ZP; dálnice D3-306/1	202	140,00
Vlastní iniciativa PÚ; Zpřístupnění pozemků; z vlastního podnětu	263	260,00
Hlavní impulz od obce; Realizace protierozních opatření; Řešení přídělů nebo nedokončeného scelování; Zpřístupnění pozemků; obnova katastrálního operátu	409,6	555,00
Hlavní impulz od obce; Žádost vlastníků nadpoloviční výměry ZP	131	290,00
Realizace protierozních opatření; Řešení přídělů nebo nedokončeného scelování; Pozemkový fond ČR	140	141,00
Hlavní impulz od obce; Žádost vlastníků nadpoloviční výměry ZP; přístup k pozemkům	202,6	
Žádost vlastníků nadpoloviční výměry ZP	253,7	300,00
Hlavní impulz od obce; Realizace protierozních opatření; Realizace protipovodňových opatření; Žádost vlastníků nadpoloviční výměry ZP	173	173,00
Hlavní impulz od obce; Realizace protierozních opatření; Realizace protipovodňových opatření; Žádost vlastníků nadpoloviční výměry ZP; Návaznost na KPÚ v okolních k.ú.	459	459,00
Hlavní impulz od obce; Žádost vlastníků nadpoloviční výměry ZP; Zpřístupnění pozemků	50,84	111,30
Řešení přídělů nebo nedokončeného scelování; Žádost vlastníků nadpoloviční výměry ZP; požadavek PF	516	590,00
Žádost vlastníků nadpoloviční výměry ZP	287,9	
Hlavní impulz od obce; Realizace protierozních opatření; Realizace protipovodňových opatření; Řešení přídělů nebo nedokončeného scelování; Realizace staveb; Žádost vlastníků nadpoloviční výměry ZP; obnova operátu, příděl	912	885,00
Hlavní impulz od obce; rozpad zemědělského družstva	418,93	470,53
Realizace protierozních opatření; Realizace staveb; Vlastní iniciativa PÚ; Zpřístupnění pozemků; návaznost na již schválenou KP	279	283,00
Zpřístupnění pozemků; požadavek Katastr. pracoviště Tachov-návaznost na dokončenou obnovu operátu KN v intravilánu, odstranění parcel ZE	359,12	230,00

Hlavní impulz od obce; Realizace protierožních opatření; Realizace protipovodňových opatření; Řešení přídělů nebo nedokončeného scelování; Zpřístupnění pozemků; Návaznost na KPÚ v okolních k.ú., územní obvod jedné obce	233,54	285,00
Hlavní impulz od obce; Realizace protierožních opatření; Realizace protipovodňových opatření; Vlastní iniciativa PÚ; Řešení lokality teras bývalých meruňkových sadů	355,4	505,30
Řešení přídělů nebo nedokončeného scelování; Žádost Pozemkového fondu ČR	763	796,00
Hlavní impulz od obce; Realizace staveb; žádosti o JPÚ, vodohospodářská opatření, nepřístupné pozemky	278	301,00
Hlavní impulz od obce; Realizace protierožních opatření; Realizace protipovodňových opatření; Řešení přídělů nebo nedokončeného scelování; Realizace staveb; Žádost vlastníků nadpoloviční výměry ZP	486	560,00
Realizace protierožních opatření; Realizace protipovodňových opatření; Řešení přídělů nebo nedokončeného scelování	958	1 061,00
Hlavní impulz od obce; Realizace protierožních opatření; Realizace protipovodňových opatření	246	454,00
Hlavní impulz od obce; Realizace protierožních opatření; Žádost vlastníků nadpoloviční výměry ZP	537	821,00
Hlavní impulz od obce; Realizace protierožních opatření; Realizace protipovodňových opatření; Zpřístupnění pozemků; obnova katastrálního operátu	390,04	301,00
Zpřístupnění pozemků; z podnětu PÚ	264	278,00
Řešení přídělů nebo nedokončeného scelování; Žádost vlastníků nadpoloviční výměry ZP; nedokončené scelování	414	414,00
Silniční okruh Úvaly	322	360,00

Realizace protierozních opatření; Realizace protipovodňových opatření; Řešení přídělů nebo nedokončeného scelování; Zpřístupnění pozemků; Spolufinancování z prostředků PF ČR	708,96	739,00
Hlavní impulz od obce; Žádost vlastníků nadpoloviční výměry ZP; ne	116,08	140,00
Hlavní impulz od obce; Realizace protierozních opatření; Realizace staveb; sváznost území	455	
výstavba SOKP. stavba 512	322	382,00
Žádost vlastníků nadpoloviční výměry ZP	285	287,00
zahájeno z podnětu PÚ. scelení	267	
Hlavní impulz od obce; Realizace staveb; uspořádání vlastnických držeb	578,87	580,00
Hlavní impulz od obce; Zpřístupnění pozemků	598	567,63
Hlavní impulz od obce; Zpřístupnění pozemků	104	173,00
Hlavní impulz od obce; Realizace protierozních opatření; Realizace protipovodňových opatření; Zpřístupnění pozemků	245,5	400,00
Hlavní impulz od obce	176	176,00
Realizace protierozních opatření; Realizace protipovodňových opatření; Řešení přídělů nebo nedokončeného scelování; Žádost vlastníků nadpoloviční výměry ZP	1202	1 200,00
Zpřístupnění pozemků; REALIZACE RYCHLOSTNÍ KOMUNIKACE	436	527,00
Hlavní impulz od obce	236	389,00

Hlavní impulz od obce; Řešení přidělů nebo nedokončeného scelování; Žádost vlastníků nadpoloviční výměry ZP	404	544,00
Žádost vlastníků nadpoloviční výměry ZP	253	343,00
Hlavní impulz od obce; Realizace protierozních opatření	621	705,00
státní statek Brno dal všem vlastníkům výpověď z užívání a žádosti vlastníků	603,78	551,80
Žádost vlastníků nadpoloviční výměry ZP	665	665,00
Žádost vlastníků nadpoloviční výměry ZP; dopravní propojení soused. k.ú., kde je ukončena KPÚ	147,75	191,00
Hlavní impulz od obce; Realizace protierozních opatření; Řešení přidělů nebo nedokončeného scelování; Žádost vlastníků nadpoloviční výměry ZP; obnova operátu, přiděl, změna kat.hranice	363	300,00
Hlavní impulz od obce; Žádost vlastníků nadpoloviční výměry ZP	194,08	155,96
Hlavní impulz od obce; Realizace protierozních opatření; Realizace protipovodňových opatření; Vlastní iniciativa PÚ; Zpřístupnění pozemků; Sloučení k.ú. Horní Otaslavice a k.ú. Dolní Otaslavice do k.ú. Dolní Otaslavice	626	638,00
Hlavní impulz od obce; Realizace protierozních opatření; Realizace protipovodňových opatření	264,32	
připravovaná trasa R 35	890	890,00
Řešení přidělů nebo nedokončeného scelování; Pozemkový fond ČR	196	203,00
konfliktní zatímní užívání	724	744,76
Hlavní impulz od obce; Realizace staveb	317	320,00
Realizace protierozních opatření; Realizace protipovodňových opatření; Realizace staveb; stavba rychlostní komunikace R/49	652	652,00
Realizace staveb; Žádost vlastníků nadpoloviční výměry ZP	138,28	160,00
Hlavní impulz od obce; Realizace protierozních opatření; Pozemkový fond ČR	196	232,00
Realizace staveb; IV. žel. koridor	207	352,00
vypořádání náhradních pozemků	114,21	70,00
Hlavní impulz od obce; Žádost vlastníků nadpoloviční výměry ZP; ne	85,1	381,83
Realizace protierozních opatření; Zpřístupnění pozemků	250,19	317,65
Hlavní impulz od obce; Realizace protierozních opatření; Řešení přidělů nebo nedokončeného scelování; Žádost vlastníků nadpoloviční výměry ZP	172	187,00
Vlastní iniciativa PÚ; navazuje na KPÚ Vrátno	173,8	180,00
Hlavní impulz od obce; Realizace protierozních opatření; Realizace protipovodňových opatření	500	511,00
liniová stavba dálnice D3	379	160,00
Žádost vlastníků nadpoloviční výměry ZP; ne	165,6	215,00
Hlavní impulz od obce; Realizace protierozních opatření; Žádost vlastníků nadpoloviční výměry ZP; ŽP, ekologická stabilita	385	387,00
Řešení přidělů nebo nedokončeného scelování	440	513,00

Žádost vlastníků nadpoloviční výměry ZP	517	1 068,00
Hlavní impulz od obce; Žádost vlastníků nadpoloviční výměry ZP	426	430,00
Vlastní iniciativa PÚ; Zpřístupnění pozemků; podnět města Benátky n. J - projekt revitalizace Jizery	251,1	230,00
Hlavní impulz od obce; Žádost vlastníků nadpoloviční výměry ZP	265	274,00
Hlavní impulz od obce; Zpřístupnění pozemků	363	431,00
Hlavní impulz od obce; Žádost vlastníků nadpoloviční výměry ZP	638	613,00
Hlavní impulz od obce	487	518,00
k.ú. s ukončeným restitučním řízením	305	377,00
Žádost vlastníků nadpoloviční výměry ZP	464	486,00
Hlavní impulz od obce; Realizace protierozních opatření; Realizace protipovodňových opatření; Řešení přídělů nebo nedokončeného scelování; Realizace staveb; Vlastní iniciativa PÚ; Návaznost na KPÚ v okolních k.ú.	344,17	375,00
Hlavní impulz od obce; Žádost vlastníků nadpoloviční výměry ZP; větrná eroze	616	
Řešení přídělů nebo nedokončeného scelování	187,39	206,00
Hlavní impulz od obce; Realizace protierozních opatření; Realizace protipovodňových opatření; Řešení přídělů nebo nedokončeného scelování; zpřístupnění pozemků, realizace ÚSES	912	1 230,00
Žádost vlastníků nadpoloviční výměry ZP; ne	81,74	159,00
Hlavní impulz od obce	297	369,00
Žádost vlastníků nadpoloviční výměry ZP; ne	544	820,00
Hlavní impulz od obce; Žádost vlastníků nadpoloviční výměry ZP	232,57	331,40
ochrana vodního zdroje	313,8	459,00
Hlavní impulz od obce; ochrana vodního zdroje	206	307,00
Hlavní impulz od obce; dokončení pozemkových úprav v jižní části okresu	231,5	192,00
Žádost vlastníků nadpoloviční výměry ZP	1556,3	1 800,00
Hlavní impulz od obce; Realizace protierozních opatření; Realizace protipovodňových opatření	272	272,00
Hlavní impulz od obce; Zpřístupnění pozemků; žádosti vlastníků	387,69	336,27
Řešení přídělů nebo nedokončeného scelování; Zpřístupnění pozemků	1646	1 030,00
Hlavní impulz od obce; Realizace protierozních opatření; Realizace protipovodňových opatření	532	1 091,00
Žádost vlastníků nadpoloviční výměry ZP	86,2	82,00
Hlavní impulz od obce; Žádost vlastníků nadpoloviční výměry ZP; Zpřístupnění pozemků	267	338,65
Hlavní impulz od obce; Žádost vlastníků nadpoloviční výměry ZP	216,8	216,80

Hlavní impulz od obce; Žádost vlastníků nadpoloviční výměry ZP	330,21	972,00
z podnětu PÚ	365	401,00
Žádost vlastníků nadpoloviční výměry ZP; Zpřístupnění pozemků	156,7	169,00
Žádost vlastníků nadpoloviční výměry ZP	21,7	149,00
Žádost vlastníků nadpoloviční výměry ZP	86	174,00
Zpřístupnění pozemků; ŽÁDOST VLASTNÍKŮ O PROVEDENÍ KPÚ-MÉNĚ NEŽ 50%	349	290,00
Hlavní impulz od obce; navrácení pozemků občanu Polsk	1233,29	1 219,57
Realizace protierozních opatření; Realizace protipovodňových opatření; Žádost vlastníků nadpoloviční výměry ZP	823,28	846,00
Hlavní impulz od obce; Realizace protierozních opatření; Žádost vlastníků nadpoloviční výměry ZP; Zpřístupnění pozemků	245	405,00
výstavba SOKP-stavba 512	240	255,00
Žádost vlastníků nadpoloviční výměry ZP	696	997,00
Hlavní impulz od obce; Řešení přídělů nebo nedokončeného scelování; Žádost vlastníků nadpoloviční výměry ZP; Zpřístupnění pozemků	136	418,00
Žádost vlastníků nadpoloviční výměry ZP; narůstající počet provedených JPÚ - přes 50 % výměry k.ú.	289	301,00
Řešení přídělů nebo nedokončeného scelování; požadavek KÚ a PF	674	775,00
Hlavní impulz od obce; rozpad a zánik JZD Jinošov	277,07	
Žádost vlastníků nadpoloviční výměry ZP	527,1	463,00
Žádost vlastníků nadpoloviční výměry ZP	370,54	375,00
Řešení přídělů nebo nedokončeného scelování	343	697,00
Hlavní impulz od obce; navazuje na KPÚ Želkovice	186,14	224,00
Hlavní impulz od obce; Realizace protipovodňových opatření; Žádost vlastníků nadpoloviční výměry ZP	1159,63	2 300,00
Hlavní impulz od obce; Žádost vlastníků nadpoloviční výměry ZP	336,4	435,19

k.ú. s dokončeným restitučním řízením, navazující na sousední KPÚ	310	454,00
Hlavní impulz od obce; ochrana vodního zdroje	347,85	642,15
Realizace protierozních opatření; Realizace protipovodňových opatření	135	193,00
Realizace protierozních opatření; Realizace protipovodňových opatření; CHKO Moravský kras	105	110,00
Hlavní impulz od obce; uspořádání vlastnických vztahů	508	608,00
Hlavní impulz od obce; Realizace protierozních opatření; Realizace protipovodňových opatření; Žádost vlastníků nadpoloviční výměry ZP	350	507,00
Hlavní impulz od obce	279,1	301,00
Realizace protierozních opatření; Realizace staveb; velké množství uživatelských směn	826,3	880,00
Hlavní impulz od obce; Řešení přídělů nebo nedokončeného scelování; požadavek PF	88	103,00
Řešení přídělů nebo nedokončeného scelování	759	906,00
Hlavní impulz od obce; Žádost vlastníků nadpoloviční výměry ZP; Zpřístupnění pozemků	172	191,00
Hlavní impulz od obce; Realizace protierozních opatření; Realizace protipovodňových opatření; Řešení přídělů nebo nedokončeného scelování; řešení přístupů na pozemky	484	855,00
Žádost vlastníků nadpoloviční výměry ZP	583,12	887,65
Žádost vlastníků nadpoloviční výměry ZP	175	216,00
Žádost vlastníků nadpoloviční výměry ZP; ne	190,4	280,00
Hlavní impulz od obce; Řešení přídělů nebo nedokončeného scelování; Realizace staveb; Zpřístupnění pozemků	540	670,00
Realizace protierozních opatření; Realizace staveb; Zpřístupnění pozemků; liniová stavba-obchvat-ŘSD	544	550,00
Zpřístupnění pozemků; změna katastrální hranice	102	30,00
Hlavní impulz od obce; Realizace protierozních opatření; Realizace protipovodňových opatření; Žádost vlastníků nadpoloviční výměry ZP	973	1 060,00
Řešení přídělů nebo nedokončeného scelování	447	
Řešení přídělů nebo nedokončeného scelování; Zpřístupnění pozemků; na žádost Pozemkového fondu z důvodu upřesnění a rekonstrukce hranic přídělů	1307	1 200,00
Hlavní impulz od obce; Realizace protierozních opatření; Realizace protipovodňových opatření; přístup na pozemky	317,25	
Hlavní impulz od obce; Realizace protierozních opatření; Realizace protipovodňových opatření	161,82	
Hlavní impulz od obce; Realizace protipovodňových opatření; Žádost vlastníků nadpoloviční výměry ZP	789	789,00
Realizace protierozních opatření; Realizace protipovodňových opatření; Žádost vlastníků nadpoloviční výměry ZP	237,9	280,00
Žádost vlastníků nadpoloviční výměry ZP; ne	230,8	263,00
Hlavní impulz od obce; Realizace protipovodňových opatření; Řešení přídělů nebo nedokončeného scelování; Žádost vlastníků nadpoloviční výměry ZP; Zpřístupnění pozemků	152,45	323,00

Hlavní impulz od obce; Žádost vlastníků nadpoloviční výměry ZP	131	253,00
Hlavní impulz od obce; Žádost vlastníků nadpoloviční výměry ZP	570	
Realizace staveb; dálnice D3-308	556	1 278,00
Hlavní impulz od obce; Realizace protierozních opatření	155	155,00
Hlavní impulz od obce; Realizace protierozních opatření; Realizace protipovodňových opatření	383	449,00
Řešení přídělů nebo nedokončeného scelování	204,36	267,00
Žádost vlastníků nadpoloviční výměry ZP; Zpřístupnění pozemků	347	500,00
Žádost vlastníků nadpoloviční výměry ZP	111,01	96,00
Hlavní impulz od obce	333,3	311,00
liniová stavba dálnice D3	463	590,00
Žádost vlastníků nadpoloviční výměry ZP	126,2	190,00
Hlavní impulz od obce; Žádost vlastníků nadpoloviční výměry ZP	256	286,00
Hlavní impulz od obce; Žádost vlastníků nadpoloviční výměry ZP; zahájení PÚ v sousedním k.ú.	2611938	295,00
Zpřístupnění pozemků; Návaznost na již zpracovanou KPÚ	435	435,00
Hlavní impulz od obce; Žádost vlastníků nadpoloviční výměry ZP	318,9	322,00
Hlavní impulz od obce; Realizace protipovodňových opatření; Žádost vlastníků nadpoloviční výměry ZP	1519	2 000,00
Realizace staveb; výstavba D47, 4704	102,6	90,00
Hlavní impulz od obce; Realizace protierozních opatření; Realizace protipovodňových opatření	411	449,00
Realizace protipovodňových opatření; Žádost vlastníků nadpoloviční výměry ZP	1868	2 008,00
Realizace protierozních opatření; Řešení přídělů nebo nedokončeného scelování; Zpřístupnění pozemků	440	510,00
Hlavní impulz od obce; Žádost vlastníků nadpoloviční výměry ZP; Zpřístupnění pozemků; narůstající počet provedených JPÚ - přes 50 % výměry k.ú.	211	211,00
Hlavní impulz od obce; Realizace protierozních opatření; Zpřístupnění pozemků	562	562,00
Hlavní impulz od obce; Realizace protierozních opatření; Realizace protipovodňových opatření; Žádost vlastníků nadpoloviční výměry ZP	148	149,00
Hlavní impulz od obce; Žádost vlastníků nadpoloviční výměry ZP; Zpřístupnění pozemků	573,06	630,00

Řešení přídělů nebo nedokončeného scelování	415	430,00
Hlavní impulz od obce; Realizace protipovodňových opatření; Žádost vlastníků nadpoloviční výměry ZP	470	604,00
Realizace protierozních opatření	318	367,00
Realizace staveb; Zpřístupnění pozemků	578	583,00
Hlavní impulz od obce; Realizace protierozních opatření; Realizace protipovodňových opatření; Zpřístupnění pozemků	369	557,00
Hlavní impulz od obce; Realizace protierozních opatření; Vlastní iniciativa PÚ; Nesoulady v KN, stav ŽP, návaznost na ukončené KPÚ v okolních k.ú.	749,36	771,81
Hlavní impulz od obce; Realizace protierozních opatření; Realizace protipovodňových opatření; Vlastní iniciativa PÚ; Zpřístupnění pozemků; Návaznost na KPÚ v okolních k.ú., propojení obcí Hruška a Němčice na Hané	429,5	488,00
174 ha - žádosti PF ČR a vlastníků	408	400,00
Hlavní impulz od obce	104,86	120,00
Hlavní impulz od obce; Realizace protierozních opatření; Realizace protipovodňových opatření; Žádost vlastníků nadpoloviční výměry ZP; řešení přístupů na pozemky	321	462,76
Žádost vlastníků nadpoloviční výměry ZP; řešení chmelnic	391,8659	59,00
navazuje na k.ú. Zdětín	339,3	361,00
ochrana zdroje pitné vody	188,5	243,00
Hlavní impulz od obce; Žádost vlastníků nadpoloviční výměry ZP	216,66	216,00
Žádost vlastníků nadpoloviční výměry ZP	547	1 000,00
Realizace protierozních opatření; Realizace staveb; Žádost vlastníků nadpoloviční výměry ZP; Zpřístupnění pozemků	281	300,00
Realizace staveb; Zpřístupnění pozemků	501,72	472,00
Hlavní impulz od obce; Žádost vlastníků nadpoloviční výměry ZP	106,13	100,00
Žádost vlastníků nadpoloviční výměry ZP	308,32	
Žádost vlastníků nadpoloviční výměry ZP	484,03	675,00
Žádost vlastníků nadpoloviční výměry ZP	341,33	399,00
Hlavní impulz od obce; Realizace protierozních opatření; Zpřístupnění pozemků	224	372,00
Hlavní impulz od obce; Žádost vlastníků nadpoloviční výměry ZP	441,7	490,00
Žádost vlastníků nadpoloviční výměry ZP	633,49	665,00
Realizace protierozních opatření; Realizace staveb; Zpřístupnění pozemků; liniová stavba-obchvat-RSD	511	550,00

Žádost vlastníků nadpoloviční výměry ZP; Zpřístupnění pozemků	248	250,00
Hlavní impulz od obce; Žádost vlastníků nadpoloviční výměry ZP; ne	215,4	256,00
Zpřístupnění pozemků; REALIZACE RYCHLOSTNÍ KOMUNIKAC	210	229,00
Hlavní impulz od obce; Řešení přidělů nebo nedokončeného scelování; požadavek PF ČR a KP Tachov	847,57	1 105,00
Hlavní impulz od obce; Žádost vlastníků nadpoloviční výměry ZP; ne	157,55	186,00
Hlavní impulz od obce; Žádost vlastníků nadpoloviční výměry ZP; Zpřístupnění pozemků	135,44	174,61
Hlavní impulz od obce; Realizace staveb; Zpřístupnění pozemků	410,34	500,00
Realizace protipovodňových opatření; Žádost vlastníků nadpoloviční výměry ZP	475,64	
Zpřístupnění pozemků; navazuje na KPÚ Sedlec a Zdětín	846,16	890,00
Hlavní impulz od obce; Realizace protierozních opatření; Realizace protipovodňových opatření; Řešení přidělů nebo nedokončeného scelování; Žádost vlastníků nadpoloviční výměry ZP	1053,31	2 012,50
Žádost vlastníků nadpoloviční výměry ZP	520	538,00
Hlavní impulz od obce; Realizace protierozních opatření; Realizace protipovodňových opatření; Realizace staveb; liniová stavba - obchvat - ŘSD	130	143,00
Žádost vlastníků nadpoloviční výměry ZP	203,76	
uspořádání vlastnických práv	431	465,00
Hlavní impulz od obce; Zpřístupnění pozemků; vyjasnění majetkoprávních vztahů k pozemkům	67,8	250,00
Řešení přidělů nebo nedokončeného scelování; Realizace staveb	541	628,00
Hlavní impulz od obce; Žádost vlastníků nadpoloviční výměry ZP	607,19	661,00
Žádost vlastníků nadpoloviční výměry ZP	476	515,00
Řešení přidělů nebo nedokončeného scelování	212	235,00

Hlavní impulz od obce; Realizace staveb; Žádost vlastníků nadpoloviční výměry ZP	313,14	280,00
z podnětu PÚ	259	282,00
Žádost vlastníků nadpoloviční výměry ZP	89	89,00
Hlavní impulz od obce; Řešení přídělů nebo nedokončeného scelování; Žádost vlastníků nadpoloviční výměry ZP; Zpřístupnění pozemků	324,83	359,84
Hlavní impulz od obce; Žádost vlastníků nadpoloviční výměry ZP	400	656,40
Realizace staveb	381	381,00
Žádost vlastníků nadpoloviční výměry ZP; Zpřístupnění pozemků	128,98	170,00
Řešení přídělů nebo nedokončeného scelování; Žádost Pozemkového fondu ČR	250,3	412,70
Hlavní impulz od obce; Realizace staveb; Žádost vlastníků nadpoloviční výměry ZP; stavebník	525,44	1 220,00
Realizace protipovodňových opatření; Řešení přídělů nebo nedokončeného scelování; Zpřístupnění pozemků; obnova katastrálního operátu, příděl	267	322,00
Žádost vlastníků nadpoloviční výměry ZP	455,23	648,00
Řešení přídělů nebo nedokončeného scelování; Realizace staveb; rychlostní komunikace R35	1235,65	1 247,00
Žádost vlastníků nadpoloviční výměry ZP	159,21	214,72
Řešení přídělů nebo nedokončeného scelování; nedok. scelování z 30.let 20.st.	9096	
Hlavní impulz od obce; Realizace protipovodňových opatření	258	268,00
Hlavní impulz od obce; Žádost vlastníků nadpoloviční výměry ZP; žádosti vlastníků	535,27	
Hlavní impulz od obce; Zpřístupnění pozemků	408,82	360,00
zatímní užívání	263,71	320,00
Řešení přídělů nebo nedokončeného scelování; zatímní užívání	720	813,00
Žádost vlastníků nadpoloviční výměry ZP	188,87	
Zpřístupnění pozemků; žádosti vlastníků menší než nadpol.výměra KPÚ, ochrana ZPF	120	120,00
Hlavní impulz od obce; Žádost vlastníků nadpoloviční výměry ZP	550,3	537,00
Realizace protierozních opatření; Zpřístupnění pozemků; žádosti vlastníků	295,17	400,00
Hlavní impulz od obce	455	455,00
Řešení přídělů nebo nedokončeného scelování	195,5	196,00
Řešení přídělů nebo nedokončeného scelování	146	165,00
Zpřístupnění pozemků	747,35	750,00
Hlavní impulz od obce; Řešení přídělů nebo nedokončeného scelování	999,6	1 280,00
ochrana vodního zdroje Hubenov	307,5	432,00

Zpřístupnění pozemků; žádost PF ČR	242,18	300,00
Žádost vlastníků nadpoloviční výměry ZP	448,98	487,00
Hlavní impulz od obce; Žádost vlastníků nadpoloviční výměry ZP	371,86	453,00
Hlavní impulz od obce; Zpřístupnění pozemků	579	642,00
Žádost vlastníků nadpoloviční výměry ZP; 0	343	413,00
Hlavní impulz od obce; Žádost vlastníků nadpoloviční výměry ZP	392,93	557,00
Zpřístupnění pozemků; řešení uživacích - vlastnických vztahů	589,18	587,00
Řešení přídělů nebo nedokončeného scelování	201	559,00
Žádost vlastníků nadpoloviční výměry ZP	418	
Hlavní impulz od obce; Žádost vlastníků nadpoloviční výměry ZP	193	298,00
Hlavní impulz od obce; návaznost na sousední KÚ	109	421,00
Hlavní impulz od obce; návaznost na vedlejší k.ú.	139	182,00
Hlavní impulz od obce; umožnění hospodaření více subj	777,85	822,20
Hlavní impulz od obce; Realizace protierozních opatření; Realizace protipovodňových opatření; usnesení vlády č. 444/08 ÚSES	289,06	471,00
Řešení přídělů nebo nedokončeného scelování; Zpřístupnění pozemků	420	465,00
liniová stavba dálnice D3	1060	1 130,00
Realizace protierozních opatření; Řešení přídělů nebo nedokončeného scelování; Pozemkový fond ČR	236	310,00
Realizace staveb; výstavba dálnice	277	282,00
REALIZACE RYCHLOSTNÍ KOMUNIKAC	428	392,64
Realizace protipovodňových opatření; Řešení přídělů nebo nedokončeného scelování; Žádost vlastníků nadpoloviční výměry ZP	1081	1 300,00
Hlavní impulz od obce; Řešení přídělů nebo nedokončeného scelování; Žádost vlastníků nadpoloviční výměry ZP	194,4	200,00
Realizace staveb	171	200,00
Hlavní impulz od obce	359,21	250,00
Řešení přídělů nebo nedokončeného scelování; Spolufinancování z prostředků PF ČR	324,98	352,00
Hlavní impulz od obce; Zpřístupnění pozemků	211	276,00
Řešení přídělů nebo nedokončeného scelování; Zpřístupnění pozemků	174	206,00
Žádost vlastníků nadpoloviční výměry ZP	284,6	303,00
Žádost vlastníků nadpoloviční výměry ZP	101,92	104,21
Realizace staveb	216	242,00

Hlavní impulz od obce; Realizace protierozních opatření; Realizace protipovodňových opatření; Řešení přídělů nebo nedokončeného scelování; obnova operátu	990	
Hlavní impulz od obce; Realizace protipovodňových opatření	64,73	67,00
Žádost vlastníků nadpoloviční výměry ZP	328	400,00
Hlavní impulz od obce; Realizace protierozních opatření; Zpřístupnění pozemků	106	110,00
Realizace staveb; IV. žel. koridor	417	618,00
Hlavní impulz od obce; Řešení přídělů nebo nedokončeného scelování	415	450,00
Realizace protierozních opatření; Realizace staveb	432,52	424,84
Hlavní impulz od obce; Realizace protierozních opatření; Řešení přídělů nebo nedokončeného scelování; Žádost vlastníků nadpoloviční výměry ZP	843,5	852,00
Realizace staveb; Zpřístupnění pozemků	1124,75	1 061,45
Hlavní impulz od obce; Žádost vlastníků nadpoloviční výměry ZP; Zpřístupnění pozemků	184,22	227,00
Žádost vlastníků nadpoloviční výměry ZP	416	480,00
Žádost vlastníků nadpoloviční výměry ZP	313	524,00
Hlavní impulz od obce; Žádost vlastníků nadpoloviční výměry ZP; návaznost na KPÚ Dubečno	836	1 106,00
Řešení přídělů nebo nedokončeného scelování	930,27	1 169,00
Hlavní impulz od obce; Realizace protierozních opatření; Realizace staveb; návaznost na již zahájené KPÚ	415,65	415,00
Řešení přídělů nebo nedokončeného scelování; ne	620	1 065,00
Hlavní impulz od obce; žádosti vlastníků menší než nadpoloviční výměra KPÚ, ochrana ZPF	120	

Žádost vlastníků nadpoloviční výměry ZP	438	
Hlavní impulz od obce; Realizace protierozních opatření; Realizace protipovodňových opatření; čerpání z protipovodňových fondů	1231,58	1 159,00
Hlavní impulz od obce; Žádost vlastníků nadpoloviční výměry ZP	1947,1	1 968,70
Žádost vlastníků nadpoloviční výměry ZP	175,6	265,00
Hlavní impulz od obce; Realizace protipovodňových opatření; Zpřístupnění pozemků; zpracovaná studie protipovodňových opatření	445	565,00
Hlavní impulz od obce; Žádost vlastníků nadpoloviční výměry ZP	205	200,00
	254,11	279,37
Hlavní impulz od obce; Žádost vlastníků nadpoloviční výměry ZP; návaznost na rekonstrukci přídělů	1004	1 065,00
Hlavní impulz od obce; Realizace protierozních opatření; Žádost vlastníků nadpoloviční výměry ZP	668	761,00
Hlavní impulz od obce; Realizace protierozních opatření; Realizace protipovodňových opatření	238	211,00
Zpřístupnění pozemků; žádosti vlastníků menší než nadpoloviční výměry KPÚ	431,8	330,00
Řešení přídělů nebo nedokončeného scelování; požadavek KÚ	486	548,00
Realizace staveb; výstavba dálnice D11	469	496,00
Hlavní impulz od obce; Realizace protierozních opatření; Realizace protipovodňových opatření; Řešení přídělů nebo nedokončeného scelování; Zpřístupnění pozemků; Požadavek KP Prostějov, nesoulady v KN	957,95	975,00
Řešení přídělů nebo nedokončeného scelování	111,1	139,30
Hlavní impulz od obce	169,8	121,00
Žádost vlastníků nadpoloviční výměry ZP	190	266,00
Realizace protierozních opatření; Realizace protipovodňových opatření; Žádost vlastníků nadpoloviční výměry ZP; Zpřístupnění pozemků	674	690,00
zahájeno z podnětu PÚ. scelení	208	
Řešení přídělů nebo nedokončeného scelování	419,12	863,00
Hlavní impulz od obce; Řešení přídělů nebo nedokončeného scelování; Žádost vlastníků nadpoloviční výměry ZP	683,16	748,00
Zpřístupnění pozemků	412,01	463,00

Realizace staveb; dálnice D3-307	711	1 032,00
Realizace staveb; Žádost vlastníků nadpoloviční výměry ZP; dálnice D3-306/1	138	182,00
Hlavní impulz od obce; Realizace protierozních opatření; Žádost vlastníků nadpoloviční výměry ZP	350	364,00
Hlavní impulz od obce; Realizace protierozních opatření; Řešení přídělů nebo nedokončeného scelování; Žádost vlastníků nadpoloviční výměry ZP	742	868,00
Hlavní impulz od obce; Realizace protierozních opatření; Realizace protipovodňových opatření; Řešení přídělů nebo nedokončeného scelování; Realizace staveb; Žádost vlastníků nadpoloviční výměry ZP; Zpřístupnění pozemků; Souběžně probíhá KPÚ v k.ú. Osíčany - územní obvod jedné obce	210,78	211,00
Řešení přídělů nebo nedokončeného scelování	339,8	362,30
Řešení přídělů nebo nedokončeného scelování	165,21	950,00
Žádost vlastníků nadpoloviční výměry ZP; ne	138,25	276,35
Hlavní impulz od obce; Žádost vlastníků nadpoloviční výměry ZP	318	377,00
hospodaření na pozemcích	288	
Realizace protierozních opatření; Řešení přídělů nebo nedokončeného scelování; Pozemkový fond ČR	174	191,00
Vlastní iniciativa PÚ; rozpad Osevy, státního statku Jaroměřice nad Rokytnou	390,14	
Žádost vlastníků nadpoloviční výměry ZP	298	298,00
Hlavní impulz od obce; Žádost vlastníků nadpoloviční výměry ZP	383	463,00
Hlavní impulz od obce; Žádost vlastníků nadpoloviční výměry ZP	453	480,00
Hlavní impulz od obce; Žádost vlastníků nadpoloviční výměry ZP	238	377,00
Hlavní impulz od obce; ne	184,54	296,71
liniová stavba dálnice D3	368,3	

Realizace protierozních opatření; Realizace protipovodňových opatření; Řešení přídělů nebo nedokončeného scelování; obnova operátu, přiděl	445	445,00
Hlavní impulz od obce; Žádost vlastníků nadpoloviční výměry ZP; ne	132,28	147,52
Hlavní impulz od obce; Žádost vlastníků nadpoloviční výměry ZP	100,37	383,65
Žádost vlastníků nadpoloviční výměry ZP	150,53	122,96
Hlavní impulz od obce; Žádost vlastníků nadpoloviční výměry ZP; Zpřístupnění pozemků	167,45	180,00
Žádost vlastníků nadpoloviční výměry ZP	765,2	849,00
Hlavní impulz od obce; Žádost vlastníků nadpoloviční výměry ZP; podnět KÚ	399	327,00
Hlavní impulz od obce; Vlastní iniciativa PÚ; rozpad ZD Jinošov	245,41	
Hlavní impulz od obce; Realizace protierozních opatření; Realizace protipovodňových opatření; Realizace staveb; Zpřístupnění pozemků	895,95	928,71
Realizace protierozních opatření; Řešení přídělů nebo nedokončeného scelování; Realizace staveb; Zpřístupnění pozemků; Pozemkový fond ČR	452	468,00
Hlavní impulz od obce; Žádost vlastníků nadpoloviční výměry ZP	360,06	290,00
Řešení přídělů nebo nedokončeného scelování	1189,33	1 399,00
Hlavní impulz od obce; Realizace protierozních opatření; Realizace protipovodňových opatření; Řešení přídělů nebo nedokončeného scelování; Realizace staveb; Vlastní iniciativa PÚ; Zpřístupnění pozemků; Návaznost na KPÚ v okolních k.ú.	134,51	157,00
Žádost vlastníků nadpoloviční výměry ZP	316	330,00
Hlavní impulz od obce; Realizace protierozních opatření; Realizace protipovodňových opatření; Žádost vlastníků nadpoloviční výměry ZP	199,35	238,55
Hlavní impulz od obce; Žádost vlastníků nadpoloviční výměry ZP	380,67	685,00
Řešení přídělů nebo nedokončeného scelování	137	151,00
Hlavní impulz od obce; Realizace protierozních opatření; Žádost vlastníků nadpoloviční výměry ZP	613	613,00
Zpřístupnění pozemků; z podnětu PÚ	150	150,00
Hlavní impulz od obce; Žádost vlastníků nadpoloviční výměry ZP	356,1	365,00
Hlavní impulz od obce; Řešení přídělů nebo nedokončeného scelování; Žádost vlastníků nadpoloviční výměry ZP; požadavek PF	160	197,00
Hlavní impulz od obce; Realizace staveb; Zpřístupnění pozemků	949	974,00

Žádost vlastníků nadpoloviční výměry ZP	422,88	564,00
Realizace staveb; Zpřístupnění pozemků	838,95	865,00
Hlavní impulz od obce; Realizace protierozních opatření; Realizace protipovodňových opatření; Řešení přídělů nebo nedokončeného scelování; Žádost vlastníků nadpoloviční výměry ZP	48,5	79,71
Žádost vlastníků nadpoloviční výměry ZP	192,5	229,00
Žádost vlastníků nadpoloviční výměry ZP	49,8	376,00
Žádost vlastníků nadpoloviční výměry ZP	306,6	312,00
Hlavní impulz od obce; Realizace protierozních opatření; Realizace protipovodňových opatření	92,5	100,00
Řešení přídělů nebo nedokončeného scelování; Žádost Pozemkového fondu ČR	355,29	971,30
Hlavní impulz od obce; Realizace protipovodňových opatření; Realizace staveb; obnova katastrálního operátu	789,8	789,80
Hlavní impulz od obce; Realizace protierozních opatření; Realizace protipovodňových opatření; obnova katastrálního operátu	1085	1 085,00
Hlavní impulz od obce; Realizace protierozních opatření; obnova katastrálního operátu	482	941,00
Hlavní impulz od obce; Řešení přídělů nebo nedokončeného scelování	625	850,00
Hlavní impulz od obce; Žádost vlastníků nadpoloviční výměry ZP	226	227,00
Hlavní impulz od obce; Žádost vlastníků nadpoloviční výměry ZP	687,6	750,00
Silniční okruh Úvaly	243	215,00
Realizace protierozních opatření; Realizace protipovodňových opatření; Realizace staveb; stavba R55,obchvat Otrokovic	301	301,00
Řešení přídělů nebo nedokončeného scelování	522,9	607,00
Hlavní impulz od obce; Realizace protierozních opatření; Realizace protipovodňových opatření; Řešení přídělů nebo nedokončeného scelování; Zpřístupnění pozemků; Spolufinancování z prostředků PF ČR	148,18	158,00
Hlavní impulz od obce; Realizace protierozních opatření; Realizace protipovodňových opatření; Žádost vlastníků nadpoloviční výměry ZP	202,8	220,00
Hlavní impulz od obce; Realizace protierozních opatření; Řešení přídělů nebo nedokončeného scelování; obnova operátu	960	1 042,00
Hlavní impulz od obce; Žádost vlastníků	377	452,00

Realizace protipovodňových opatření; Řešení přídělů nebo nedokončeného scelování	231,45	280,00
Řešení přídělů nebo nedokončeného scelování	239	385,00
Realizace protierozních opatření; Realizace protipovodňových opatření; Zpřístupnění pozemků	393,86	430,00
Realizace staveb; stavba rychlostní komunikace R 7	277	314,00
Hlavní impulz od obce; Žádost vlastníků nadpoloviční výměry ZP; Zpřístupnění pozemků	275,81	324,82
Hlavní impulz od obce; Žádost vlastníků nadpoloviční výměry ZP	985,5	1 046,00
Žádost vlastníků nadpoloviční výměry ZP	441,4	640,00
Žádost vlastníků nadpoloviční výměry ZP	85	119,00
Žádost vlastníků nadpoloviční výměry ZP; Chmel	1025,1354	240,00
Žádost vlastníků nadpoloviční výměry ZP	241	340,00
Žádost vlastníků nadpoloviční výměry ZP; žádné	318	424,27
Žádost vlastníků nadpoloviční výměry ZP	126,9	268,95
Realizace protierozních opatření; odstranění parcel ZE	620	801,00
Žádost vlastníků nadpoloviční výměry ZP	272	315,00
Hlavní impulz od obce; Realizace protierozních opatření	934	1 020,00
Řešení přídělů nebo nedokončeného scelování	176,02	271,00
Realizace staveb	193,21	291,00
Žádost vlastníků nadpoloviční výměry ZP	64	276,00

Hlavní impulz od obce	278,57	355,00
Hlavní impulz od obce; scelení a zpřístupnění pozemků	87	142,00
Hlavní impulz od obce	244	297,00
Žádost vlastníků nadpoloviční výměry ZP	152	148,00
Hlavní impulz od obce; Realizace protierozních opatření; Realizace protipovodňových opatření; Řešení přídělů nebo nedokončeného scelování; Zpřístupnění pozemků; Návaznost na KPÚ v okolních k.ú.	185,61	299,00
Hlavní impulz od obce; Realizace protierozních opatření; Realizace protipovodňových opatření	223	250,00
Řešení přídělů nebo nedokončeného scelování	127,2	120,80
Žádost vlastníků nadpoloviční výměry ZP; zpřístupnění a zcelení pozemků	176	255,00
Hlavní impulz od obce; Realizace protierozních opatření; Realizace protipovodňových opatření	189	164,00
Žádost vlastníků nadpoloviční výměry ZP	183,77	192,13
Realizace protierozních opatření; Realizace protipovodňových opatření; ukončení činnosti ZD Tymákov	179	168,00
Žádost vlastníků nadpoloviční výměry ZP	265,9	292,00
Hlavní impulz od obce; Realizace protierozních opatření; Žádost vlastníků nadpoloviční výměry ZP; Zpřístupnění pozemků	322	364,00
Hlavní impulz od obce; výstavba obchvatu T/9	512	600,00
Žádost vlastníků nadpoloviční výměry ZP	432,44	540,00
Realizace staveb	515	515,00
Řešení přídělů nebo nedokončeného scelování; Realizace staveb; Žádost vlastníků nadpoloviční výměry ZP	304,53	510,00
Řešení přídělů nebo nedokončeného scelování; Žádost vlastníků nadpoloviční výměry ZP	510	528,00
Hlavní impulz od obce; Žádost vlastníků nadpoloviční výměry ZP	224,9	225,00
Hlavní impulz od obce; Zpřístupnění pozemků	191	278,00
Hlavní impulz od obce; Realizace staveb; v předmětném k.ú. bylo v minul	237,45	240,00
Řešení přídělů nebo nedokončeného scelování	490,38	566,00
Hlavní impulz od obce; Žádost vlastníků nadpoloviční výměry ZP	317,5	314,00
Realizace staveb	392,59	406,00
Řešení přídělů nebo nedokončeného scelování; Zpřístupnění pozemků; celková obnova operátu	190	293,00

Realizace protipovodňových opatření; Vlastní iniciativa PÚ; Zpřístupnění pozemků	1302,45	1 686,00
Řešení přídělů nebo nedokončeného scelování	524,8	557,00
Hlavní impulz od obce; Realizace protierozních opatření; Realizace protipovodňových opatření; Žádost vlastníků nadpoloviční výměry ZP	1363	1 370,00
Žádost vlastníků nadpoloviční výměry ZP	222	255,00
Realizace protierozních opatření; Realizace protipovodňových opatření; Vlastní iniciativa PÚ; Zpřístupnění pozemků	345	322,00
Žádost vlastníků nadpoloviční výměry ZP; § 6 odst. 3 z.č. 139/2002	704	795,00
Realizace protierozních opatření; Realizace protipovodňových opatření; Žádost vlastníků nadpoloviční výměry ZP; přístupnost pozemků	198,28	
Hlavní impulz od obce; Realizace protipovodňových opatření; Žádost vlastníků nadpoloviční výměry ZP; postiženo povodní 2002	584	500,00
Hlavní impulz od obce; Realizace protipovodňových opatření; Žádost vlastníků nadpoloviční výměry ZP	275	411,00
Žádost vlastníků nadpoloviční výměry ZP	804,7	815,00
Realizace staveb; výstavba SOKP.stavba 514	165	340,00
Realizace protierozních opatření; Řešení přídělů nebo nedokončeného scelování; Pozemkový fond ČR	789	845,00
Hlavní impulz od obce; Realizace protierozních opatření; Realizace protipovodňových opatření	330	330,00
Hlavní impulz od obce; Žádost vlastníků nadpoloviční výměry ZP; rozpad ZD Jemnice	533,29	
Realizace staveb; výstavba D47, 4704	461,82	520,00
Hlavní impulz od obce; Realizace protipovodňových opatření; Žádost vlastníků nadpoloviční výměry ZP; Protierozní a protipovodňová opatření, zcelení a zpřístupnění pozemků	231,39	263,16
Realizace staveb; výstavba dálnice D11	180	174,00
Hlavní impulz od obce	235	340,00
Zpřístupnění pozemků	99,17	229,00
Zpřístupnění pozemků; z vlastního podnětu	346	346,00
Hlavní impulz od obce; Realizace protierozních opatření; Realizace protipovodňových opatření; Řešení přídělů nebo nedokončeného scelování; Žádost vlastníků nadpoloviční výměry ZP	531	640,00
Hlavní impulz od obce; Žádost vlastníků nadpoloviční výměry ZP; Zpřístupnění pozemků	248,25	304,00
Realizace staveb	508,77	605,00
Hlavní impulz od obce; Realizace protierozních opatření; Realizace protipovodňových opatření; Žádost vlastníků nadpoloviční výměry ZP	395,83	414,00
Hlavní impulz od obce; Realizace protipovodňových opatření	147,1	276,00
Žádost vlastníků nadpoloviční výměry ZP	276,81	337,34
soukromý sektor ve většině k.ú	197	220,00

Hlavní impulz od obce; Realizace protierozních opatření; Zpřístupnění pozemků	675	885,00
Hlavní impulz od obce; Realizace protierozních opatření; Realizace protipovodňových opatření; Řešení přídělů nebo nedokončeného scelování; Realizace staveb; Žádost vlastníků nadpoloviční výměry ZP; Zpřístupnění pozemků; obnova katastrálního operátu	1138	1 063,00
Vlastní iniciativa PÚ; Zpřístupnění pozemků	333	581,00
Hlavní impulz od obce; Realizace protierozních opatření; Řešení přídělů nebo nedokončeného scelování; Spolufinancování z prostředků PF ČR	131,82	191,00
Hlavní impulz od obce; Žádost vlastníků nadpoloviční výměry ZP	597,07	
Hlavní impulz od obce; Žádost vlastníků nadpoloviční výměry ZP	221,71	
z podnětu PÚ	264,45	300,00
Žádost vlastníků nadpoloviční výměry ZP	155	249,00
Řešení přídělů nebo nedokončeného scelování	670	966,00
Řešení přídělů nebo nedokončeného scelování; přídělů, žádost KÚ	472	504,00
Hlavní impulz od obce; Žádost vlastníků nadpoloviční výměry ZP; Zpřístupnění pozemků	540,19	574,00
Hlavní impulz od obce; Realizace protierozních opatření; Realizace protipovodňových opatření	850	900,00
Řešení přídělů nebo nedokončeného scelování	556,9	742,00
Žádost vlastníků nadpoloviční výměry ZP; ne	166,94	195,75
Žádost vlastníků nadpoloviční výměry ZP	211,71	211,71
Řešení přídělů nebo nedokončeného scelování; Zpřístupnění pozemků	256	366,00
Hlavní impulz od obce; Žádost vlastníků nadpoloviční výměry ZP	338,6	413,40
Hlavní impulz od obce; Zpřístupnění pozemků	137	182,00
Hlavní impulz od obce	131,5	160,00
Hlavní impulz od obce	286	295,00
Hlavní impulz od obce; Žádost vlastníků nadpoloviční výměry ZP	132	215,00
Hlavní impulz od obce; Realizace protierozních opatření; Realizace protipovodňových opatření; Žádost vlastníků nadpoloviční výměry ZP; Zpřístupnění pozemků	606,74	675,00
Hlavní impulz od obce; Realizace protierozních opatření; Realizace protipovodňových opatření; Řešení přídělů nebo nedokončeného scelování; Realizace staveb; Žádost vlastníků nadpoloviční výměry ZP	832,35	820,00

Hlavní impulz od obce; Realizace staveb; Žádost vlastníků nadpoloviční výměry ZP	446,33	358,00
Realizace staveb	373,97	1 561,00
Hlavní impulz od obce; Řešení přidělů nebo nedokončeného scelování; Žádost vlastníků nadpoloviční výměry ZP	231	267,00
Hlavní impulz od obce; Řešení přidělů nebo nedokončeného scelování; Žádost vlastníků nadpoloviční výměry ZP; Zpřístupnění pozemků	263,96	325,00
Hlavní impulz od obce; Řešení přidělů nebo nedokončeného scelování; Žádost vlastníků nadpoloviční výměry ZP	410	428,00
Hlavní impulz od obce; Realizace protierozních opatření; Řešení přidělů nebo nedokončeného scelování; Žádost vlastníků nadpoloviční výměry ZP	309	326,00
Řešení přidělů nebo nedokončeného scelování; Žádost PF	308	603,00
Hlavní impulz od obce; Žádost vlastníků nadpoloviční výměry ZP	657	1 173,00
Hlavní impulz od obce; Žádost vlastníků nadpoloviční výměry ZP	217	298,00
Realizace staveb; Zpřístupnění pozemků	831,39	861,00
Hlavní impulz od obce; ne	538,3	613,50
Hlavní impulz od obce	250,17	
Hlavní impulz od obce; Realizace protierozních opatření; přístup na pozemky	114,03	
Hlavní impulz od obce	131,76	173,98
Žádost vlastníků nadpoloviční výměry ZP	208	330,00
Hlavní impulz od obce; Žádost vlastníků nadpoloviční výměry ZP	435	612,00
Realizace protierozních opatření; Realizace protipovodňových opatření; Řešení přidělů nebo nedokončeného scelování; Žádost vlastníků nadpoloviční výměry ZP	824,01	701,69
Hlavní impulz od obce; Řešení přidělů nebo nedokončeného scelování; Žádost vlastníků nadpoloviční výměry ZP; požadavek PF	1018	1 040,00
Hlavní impulz od obce; Žádost vlastníků nadpoloviční výměry ZP	321	332,00
Hlavní impulz od obce; Realizace protierozních opatření; Žádost vlastníků nadpoloviční výměry ZP	244	281,00
Hlavní impulz od obce; Žádost vlastníků nadpoloviční výměry ZP	421,27	
Hlavní impulz od obce; Žádost vlastníků nadpoloviční výměry ZP	710,96	747,00
scelení a zpřístupnění pozemků	537	706,00
Řešení přidělů nebo nedokončeného scelování; Pozemkový fond ČR	514	600,00
Žádost vlastníků nadpoloviční výměry ZP	576,81	543,00
Hlavní impulz od obce; Žádost vlastníků nadpoloviční výměry ZP	316	430,00

Žádost vlastníků nadpoloviční výměry ZP	342	500,00
Řešení přídělů nebo nedokončeného scelování; Zpřístupnění pozemků	443	541,00
Žádost vlastníků nadpoloviční výměry ZP	79,1	330,00
Realizace protipovodňových opatření; Řešení přídělů nebo nedokončeného scelování; Žádost vlastníků nadpoloviční výměry ZP	866,56	976,00
Hlavní impulz od obce; Realizace protierozních opatření; Žádost vlastníků nadpoloviční výměry ZP; Zpřístupnění pozemků	460,85	495,00
Realizace staveb; výstavba dálnice D 47	462,7	467,00
Hlavní impulz od obce; ne	413,1	596,00
Hlavní impulz od obce; Realizace protierozních opatření; Realizace protipovodňových opatření; Žádost vlastníků nadpoloviční výměry ZP	325	325,00
Hlavní impulz od obce; Žádost vlastníků nadpoloviční výměry ZP	961,7	1 075,00
Hlavní impulz od obce; Realizace protierozních opatření; zpevnění cest, příkopy-přivalové deště	254	260,00
Realizace staveb	206,63	121,00
Žádost vlastníků nadpoloviční výměry ZP	697,1	673,00
Žádost vlastníků nadpoloviční výměry ZP; zpřístupnění a zcelení pozemků	461	645,00
pásma ochrany vodního zdroje	255,8	398,00
Hlavní impulz od obce	225,55	296,00
Žádost vlastníků nadpoloviční výměry ZP	201,07	227,50
Hlavní impulz od obce; Realizace protierozních opatření; Řešení přídělů nebo nedokončeného scelování; Zpřístupnění pozemků	291	356,00
Hlavní impulz od obce; harmonogram	254,6	298,00
Žádost vlastníků nadpoloviční výměry ZP	215	550,00
Hlavní impulz od obce; Řešení přídělů nebo nedokončeného scelování; Žádost vlastníků nadpoloviční výměry ZP	896	900,00
Hlavní impulz od obce	529	578,00
Hlavní impulz od obce; zpřístupnění pozemků.zcelení	393,1	200,00
Hlavní impulz od obce; ne	377,71	400,64
výstavba SOKP. stavba 512	263	332,00
Realizace protipovodňových opatření; Řešení přídělů nebo nedokončeného scelování; Žádost vlastníků nadpoloviční výměry ZP	1010,55	1 221,27
Žádost vlastníků nadpoloviční výměry ZP; Zpřístupnění pozemků	381	500,00
Realizace staveb; REALIZACE RYCHLOSTNÍ KOMUNIKAC	190	220,00

Realizace protierozních opatření; ukončení činnosti ZD Tymákov	259	246,00
Žádost vlastníků nadpoloviční výměry ZP	568	720,00
Žádost vlastníků nadpoloviční výměry ZP	611	631,00
Řešení přídělů nebo nedokončeného scelování	796	878,00
Hlavní impulz od obce; Řešení přídělů nebo nedokončeného scelování; Aktualizace BPEJ, modelové území pro metodiku VÚMOP	570,54	515,00
Žádost vlastníků nadpoloviční výměry ZP; zcelení a zpřístupnění pozemků	866,18	1 329,00
Zpřístupnění pozemků	815,44	630,00
Hlavní impulz od obce; Realizace protierozních opatření; Realizace protipovodňových opatření; Realizace staveb; Výstavba dálnice D1 Vyškov - Mořice	372,72	434,00
Realizace protipovodňových opatření; Žádost vlastníků nadpoloviční výměry ZP	559,29	472,00
Hlavní impulz od obce; Žádost vlastníků nadpoloviční výměry ZP; Zpřístupnění pozemků	30	41,00
Řešení přídělů nebo nedokončeného scelování; Žádost vlastníků nadpoloviční výměry ZP	291,47	307,19
Hlavní impulz od obce; Realizace protierozních opatření; Řešení přídělů nebo nedokončeného scelování; Žádost vlastníků nadpoloviční výměry ZP	362,59	365,00
Hlavní impulz od obce	405	540,00
Řešení přídělů nebo nedokončeného scelování; Realizace staveb	320,16	449,00
scelení a zpřístupnění pozemků	215	
Hlavní impulz od obce; Řešení přídělů nebo nedokončeného scelování	400,5	307,40
Žádost vlastníků nadpoloviční výměry ZP; ne	529,3	683,00

Realizace staveb; dálnice D3-307	347	450,00
Realizace staveb; stavba silnice I/34	180	278,00
Hlavní impulz od obce; Žádost vlastníků nadpoloviční výměry ZP	164	235,00
Řešení přídělů nebo nedokončeného scelování	156	200,00
Realizace protierozních opatření; Zpřístupnění pozemků	294,25	287,37
Žádost vlastníků nadpoloviční výměry ZP	378	396,40
Hlavní impulz od obce; Žádost vlastníků nadpoloviční výměry ZP; přístup na pozemky	466,39	624,10
Hlavní impulz od obce; Řešení přídělů nebo nedokončeného scelování; Žádost vlastníků nadpoloviční výměry ZP	146	230,00
Řešení přídělů nebo nedokončeného scelování	344	344,00
Realizace protierozních opatření; Realizace protipovodňových opatření; Žádost vlastníků nadpoloviční výměry ZP	354,87	549,00
Hlavní impulz od obce; Žádost vlastníků nadpoloviční výměry ZP	551	551,00
Hlavní impulz od obce; Žádost vlastníků nadpoloviční výměry ZP	417,38	931,00
Řešení přídělů nebo nedokončeného scelování	753,48	1 220,00
Zpřístupnění pozemků; z podnětu PÚ	233	243,00
Realizace staveb; Žádost vlastníků nadpoloviční výměry ZP; stavebník -výstavba obchvatu Města Kolína	398	380,00
Hlavní impulz od obce; Žádost vlastníků nadpoloviční výměry ZP	591	825,00
Realizace protierozních opatření; Řešení přídělů nebo nedokončeného scelování; Pozemkový fond ČR	432	582,00
Realizace protierozních opatření; Realizace protipovodňových opatření; Žádost vlastníků nadpoloviční výměry ZP	287,96	305,08
Realizace staveb	271,02	343,00
Realizace staveb	162	186,00
Řešení přídělů nebo nedokončeného scelování	257,99	266,40
Hlavní impulz od obce; Realizace protipovodňových opatření	631	645,00
Hlavní impulz od obce; Realizace protierozních opatření; Realizace staveb	307	307,00
Hlavní impulz od obce; Realizace protierozních opatření; Realizace protipovodňových opatření; Realizace staveb; Vlastní iniciativa PÚ; Zpřístupnění pozemků; Návaznost na KPÚ v okolních k.ú., propojenost obcí Němčice na Hané a Hruška	1065	1 065,00

Hlavní impulz od obce; Žádost vlastníků nadpoloviční výměry ZP	538	772,00
Hlavní impulz od obce; Realizace protierozních opatření; Realizace protipovodňových opatření; harmonogram	288,55	305,00
Hlavní impulz od obce; Žádost vlastníků nadpoloviční výměry ZP	273	322,00
Žádost vlastníků nadpoloviční výměry ZP	113,16	188,56
Realizace staveb; dálnice D3-306/1	339	400,00
Realizace protipovodňových opatření; Žádost vlastníků nadpoloviční výměry ZP	597	607,00
Hlavní impulz od obce; Žádost vlastníků nadpoloviční výměry ZP; Zpřístupnění pozemků	271,4	281,00
Hlavní impulz od obce; Realizace protipovodňových opatření; Žádost vlastníků nadpoloviční výměry ZP	273	248,00
Hlavní impulz od obce; Žádost vlastníků nadpoloviční výměry ZP	244,55	236,94
Hlavní impulz od obce; Žádost vlastníků nadpoloviční výměry ZP	104	135,00
Zpřístupnění pozemků; REALIZACE RYCHLOSTNÍ KOMUNIKACE	448	498,00
Hlavní impulz od obce	217	94,00
Hlavní impulz od obce; Realizace protierozních opatření; Řešení přídělů nebo nedokončeného scelování; Realizace staveb; Výstavba dálnice D1 Vyškov - Mořice	466,68	485,52
Hlavní impulz od obce; Realizace protierozních opatření; Žádost vlastníků nadpoloviční výměry ZP; Zpřístupnění pozemků	241	292,00
Hlavní impulz od obce; Realizace protierozních opatření; Realizace protipovodňových opatření; Realizace staveb; Žádost vlastníků nadpoloviční výměry ZP	285,26	315,00
zpřístupnění pozemků hospodařícím vlastníkům	354,8	347,00
Žádost vlastníků nadpoloviční výměry ZP	371	358,00
Žádost vlastníků nadpoloviční výměry ZP; Zpřístupnění pozemků	580	670,00
Žádost vlastníků nadpoloviční výměry ZP	235	282,00
Hlavní impulz od obce; Zpřístupnění pozemků; návaznost na KPÚ Obodř, Dražice, Kbel, revitalizace řeky Jizery	310,18	280,00
Řešení přídělů nebo nedokončeného scelování; požadavek PF	177	190,00
Řešení přídělů nebo nedokončeného scelování	295,9	
Hlavní impulz od obce	281	485,00
Hlavní impulz od obce; Řešení přídělů nebo nedokončeného scelování	203,6	200,00
Žádost vlastníků nadpoloviční výměry ZP	678	874,00
Žádost vlastníků nadpoloviční výměry ZP; ne	93,67	170,00
Realizace protierozních opatření; Realizace staveb; Žádost vlastníků nadpoloviční výměry ZP	138,64	124,00
Hlavní impulz od obce; Žádost vlastníků nadpoloviční výměry ZP; zpřístupnění a zcelení pozemků	231	317,00

Hlavní impulz od obce; Žádost vlastníků nadpoloviční výměry ZP	394,1	656,00
Hlavní impulz od obce; Realizace protipovodňových opatření; Žádost vlastníků nadpoloviční výměry ZP	313	305,00
Řešení přídělů nebo nedokončeného scelování; Žádost vlastníků nadpoloviční výměry ZP	181	260,00
Hlavní impulz od obce	230,66	230,00
Hlavní impulz od obce; Žádost vlastníků nadpoloviční výměry ZP; Zpřístupnění pozemků	167,41	190,00
Žádost vlastníků nadpoloviční výměry ZP	416,35	509,86
Hlavní impulz od obce; Realizace protierozních opatření; žádosti vlastníků menší než nadpoloviční výměry KPÚ	263,2	150,00
Žádost vlastníků nadpoloviční výměry ZP; rozpad a zánik JZD Jinošov	576,7	
Realizace protipovodňových opatření; Realizace staveb; Zpřístupnění pozemků; žádost PF ČR a vlastníků	218,8	263,68
Hlavní impulz od obce; Realizace protierozních opatření; Žádost vlastníků nadpoloviční výměry ZP	421,3	421,00
Zpřístupnění pozemků; hospodaření na pozemcích	122,04	131,16
Realizace staveb; Zpřístupnění pozemků	355,47	420,00
Hlavní impulz od obce; Realizace protierozních opatření; Realizace protipovodňových opatření; Žádost vlastníků nadpoloviční výměry ZP	424,3	470,00
Žádost vlastníků nadpoloviční výměry ZP; ne	203,1	712,00
Hlavní impulz od obce; Řešení přídělů nebo nedokončeného scelování; Žádost vlastníků nadpoloviční výměry ZP; nedokončené zcelování	280,32	250,00
Zpřístupnění pozemků; REALIZACE RYCHLOSTNÍ KOMUNIKAC	401	460,00
Realizace staveb; stavba silnice I/34	333	422,27
doreseni historickeho a cirkevniho majetku ve vlastnictvi PF CR	477	550,30
Realizace staveb; stavba R 35 Sedlice-H.Králové	555	555,00
Hlavní impulz od obce; Realizace protierozních opatření; Realizace protipovodňových opatření; Realizace staveb; PEO. vzorová KPÚ pro tvorbu me	1491	1 478,00
Hlavní impulz od obce; Žádost vlastníků nadpoloviční výměry ZP; Návaznost na KPÚ Kněžice	227	427,00

Hlavní impulz od obce; Realizace protierozních opatření; Realizace protipovodňových opatření; Řešení přídělů nebo nedokončeného scelování; Realizace staveb; Žádost vlastníků nadpoloviční výměry ZP; Zpřístupnění pozemků; Souběžně probíhá KPÚ v k.ú. Koválovce u T. - územní obvod jedné obce	199,09	241,00
uspořádání vlastnických práv	99	108,00
Žádost vlastníků nadpoloviční výměry ZP; zcelení a zpřístupnění pozemků	1313,04	1 547,00
Žádost vlastníků nadpoloviční výměry ZP	536	625,00
Hlavní impulz od obce; Realizace protierozních opatření; Řešení přídělů nebo nedokončeného scelování; Žádost vlastníků nadpoloviční výměry ZP	360	427,00
Řešení přídělů nebo nedokončeného scelování; Žádost vlastníků nadpoloviční výměry ZP	402	250,00
na žádost obce	265	265,00
Hlavní impulz od obce	154	154,00
Hlavní impulz od obce; Realizace protierozních opatření; Žádost vlastníků nadpoloviční výměry ZP	515	560,00
Realizace protipovodňových opatření; Řešení přídělů nebo nedokončeného scelování	1136	1 177,00
liniová stavba dálnice D3	60,6	80,00
vypořádání náhradních pozemků	247	315,00
Realizace staveb; stavba rychlost. komun. R/55	748	622,00
Hlavní impulz od obce; Žádost vlastníků nadpoloviční výměry ZP; ne	639,1	750,00
Hlavní impulz od obce; Realizace protierozních opatření; Realizace staveb; Zpřístupnění pozemků	264	307,00
Žádost vlastníků nadpoloviční výměry ZP; ne	301,05	323,00
Hlavní impulz od obce; Žádost vlastníků nadpoloviční výměry ZP	498	553,00
Žádost vlastníků nadpoloviční výměry ZP; zpřístupnění pozemků rekonstrukcí stávajících komunikací	191	284,16
Realizace protierozních opatření; Žádost vlastníků nadpoloviční výměry ZP	153,02	159,00
Hlavní impulz od obce; Realizace protierozních opatření; Zpřístupnění pozemků	255	430,00

Hlavní impulz od obce; Realizace protipovodňových opatření; Žádost vlastníků nadpoloviční výměry ZP; Zpřístupnění pozemků	370,81	370,00
Hlavní impulz od obce; Realizace protipovodňových opatření; Řešení přídělů nebo nedokončeného scelování; Žádost vlastníků nadpoloviční výměry ZP	1157	1 200,00
Řešení přídělů nebo nedokončeného scelování; Zpřístupnění pozemků; Pozemkový fond ČR	537	598,00
Hlavní impulz od obce; Realizace protierozních opatření; Realizace protipovodňových opatření; Řešení přídělů nebo nedokončeného scelování	337	421,00
Realizace protierozních opatření; Realizace protipovodňových opatření; přístup na pozemky	179,37	
Realizace staveb; Žádost vlastníků nadpoloviční výměry ZP; Zpřístupnění pozemků	698	886,00
Hlavní impulz od obce; Žádost vlastníků nadpoloviční výměry ZP	1086	1 377,00
Zpřístupnění pozemků; žádosti vlastníků	281,91	200,00
Realizace protierozních opatření; Zpřístupnění pozemků; hlavní impulz od obce	408,88	399,00
Hlavní impulz od obce; Řešení přídělů nebo nedokončeného scelování	729	683,00
Hlavní impulz od obce	334	374,00
Realizace staveb	311,5	788,00
Žádost vlastníků nadpoloviční výměry ZP	333,96	653,00
Žádost vlastníků nadpoloviční výměry ZP	430	453,00
Hlavní impulz od obce; Vlastní iniciativa PÚ; rozpad Osevy, sem.st.statku Jaroměřice nad Rokytnou	274,09	
Hlavní impulz od obce; Žádost vlastníků nadpoloviční výměry ZP	397	462,00
Hlavní impulz od obce; Realizace protipovodňových opatření; harmonogram	353,5	366,00
Realizace protierozních opatření; výrazné projevy eroze	284	552,00
Hlavní impulz od obce; Žádost vlastníků nadpoloviční výměry ZP; ne	51,88	90,86
Žádost vlastníků nadpoloviční výměry ZP	144	160,00
Zpřístupnění pozemků; byl zájem vlastníků, ne nadpoloviční	81,79	87,00
Hlavní impulz od obce; Realizace protierozních opatření; Řešení přídělů nebo nedokončeného scelování; Žádost vlastníků nadpoloviční výměry ZP; návaznost na sousední k.ú.	422	422,00
Hlavní impulz od obce; Žádost vlastníků nadpoloviční výměry ZP	220	240,00
Hlavní impulz od obce; Realizace protierozních opatření; Realizace protipovodňových opatření; Řešení přídělů nebo nedokončeného scelování; Žádost vlastníků nadpoloviční výměry ZP	503	530,00
Hlavní impulz od obce	377	403,00
Hlavní impulz od obce; Realizace protipovodňových opatření; Řešení přídělů nebo nedokončeného scelování; Žádost vlastníků nadpoloviční výměry ZP; Zpřístupnění pozemků	307,64	362,00

Hlavní impulz od obce; Žádost vlastníků nadpoloviční výměry ZP	514	504,00
Realizace staveb; výstavba D47	271,21	280,00
Hlavní impulz od obce; Žádost vlastníků nadpoloviční výměry ZP; cestní síť. obnova kat. operát	811	942,00
Žádost vlastníků nadpoloviční výměry ZP; Zpřístupnění pozemků	494	555,00
Hlavní impulz od obce; Realizace protierozních opatření; Realizace protipovodňových opatření	444	409,00
Řešení přídělů nebo nedokončeného scelování	195,54	198,50
Realizace staveb; z vlastního podnětu	160	159,00
Realizace staveb; Zpřístupnění pozemků	284,62	314,00
Hlavní impulz od obce; Realizace protierozních opatření; Realizace protipovodňových opatření	455	455,00
Hlavní impulz od obce; Žádost vlastníků nadpoloviční výměry ZP	95	198,00
Hlavní impulz od obce; Žádost vlastníků nadpoloviční výměry ZP	235,5	283,00
Realizace staveb; výstavba rychlostní komunikace	312	324,00
Realizace staveb; výstavba D47	1295,78	1 071,00
Hlavní impulz od obce; Realizace protierozních opatření; Zpřístupnění pozemků	165	220,00
Hlavní impulz od obce; Žádost vlastníků nadpoloviční výměry ZP; Zpřístupnění pozemků	494	586,00
Žádost vlastníků nadpoloviční výměry ZP	68	68,00
Žádost vlastníků nadpoloviční výměry ZP	324	453,00
zpřístupnění pozemků, žádosti o vytyčení	721,5	779,00
Realizace protierozních opatření; Řešení přídělů nebo nedokončeného scelování; Realizace staveb; Zpřístupnění pozemků; Pozemkový fond ČR	261	275,00
Realizace staveb; Zpřístupnění pozemků; výstavba dálnice D11	312	312,00
Řešení přídělů nebo nedokončeného scelování; Žádost vlastníků nadpoloviční výměry ZP	199,3	275,00
Žádost vlastníků nadpoloviční výměry ZP	232	240,00

Hlavní impulz od obce; Řešení přídělů nebo nedokončeného scelování; Žádost vlastníků nadpoloviční výměry ZP	566	614,27
Realizace staveb; Žádost vlastníků nadpoloviční výměry ZP; Zpřístupnění pozemků; výstavba obchvatu	779,07	839,00
Žádost vlastníků nadpoloviční výměry ZP	403,8	639,20
Zpřístupnění pozemků	440	440,00
Řešení přídělů nebo nedokončeného scelování; Žádost vlastníků nadpoloviční výměry ZP	622	652,00
Hlavní impulz od obce; Žádost vlastníků nadpoloviční výměry ZP; Zpřístupnění pozemků	232,3	262,00
Hlavní impulz od obce; Žádost vlastníků nadpoloviční výměry ZP	226	340,00
Žádost vlastníků nadpoloviční výměry ZP; Zpřístupnění pozemků	259,78	270,00
Hlavní impulz od obce; Žádost vlastníků nadpoloviční výměry ZP	344,41	410,00
Řešení přídělů nebo nedokončeného scelování; Žádost vlastníků nadpoloviční výměry ZP	225,8	187,00
Realizace staveb; Zpřístupnění pozemků	235	287,00
scelení a zpřístupnění pozemků	127	310,00
Řešení přídělů nebo nedokončeného scelování	258,51	460,00
Žádost vlastníků nadpoloviční výměry ZP	333,59	533,00
Hlavní impulz od obce; Realizace protierozních opatření; Řešení přídělů nebo nedokončeného scelování	590	609,00
Řešení přídělů nebo nedokončeného scelování	258	960,00
REALIZACE RYCHLOSTNÍ KOMUNIKAC	328	350,00
Hlavní impulz od obce; Žádost vlastníků nadpoloviční výměry ZP; Zpřístupnění pozemků	237,46	273,00
Realizace staveb; dálnice D3-306/1	195	272,90
Hlavní impulz od obce; Realizace protierozních opatření; Realizace protipovodňových opatření; Zpřístupnění pozemků	299	282,00
Realizace protierozních opatření; Řešení přídělů nebo nedokončeného scelování; Pozemkový fond ČR	828	879,00
Hlavní impulz od obce; Realizace protipovodňových opatření; Žádost vlastníků nadpoloviční výměry ZP	258	281,00
Realizace protierozních opatření; Vlastní iniciativa PÚ; Zpřístupnění pozemků; odstranění duplicity	476	484,00
Žádost vlastníků nadpoloviční výměry ZP	336	420,00
Hlavní impulz od obce; žádost pěti vlastníků o provedení KPÚ	500	607,00
Hlavní impulz od obce; Realizace protierozních opatření; Zpřístupnění pozemků	559	631,00
Hlavní impulz od obce; Žádost vlastníků nadpoloviční výměry ZP	538,55	
Hlavní impulz od obce; Žádost vlastníků nadpoloviční výměry ZP	394,41	
Realizace staveb	203,92	32,60
Hlavní impulz od obce; Realizace protierozních opatření; Realizace protipovodňových opatření	661	85,00

Hlavní impulz od obce; Žádost vlastníků nadpoloviční výměry ZP	419	540,00
Zpřístupnění pozemků; žádost vlastníka (PF ČR)	100,31	120,00
Žádost vlastníků nadpoloviční výměry ZP	124,6	182,00
Hlavní impulz od obce; zahájení z podnětu PÚ. scelení	273	
Hlavní impulz od obce; Realizace protierozních opatření; Zpřístupnění pozemků	73	149,00
Řešení přídělů nebo nedokončeného scelování	266	308,00
Řešení přídělů nebo nedokončeného scelování; rychlostní komunikace R35	293	325,00
Řešení přídělů nebo nedokončeného scelování	205,4	193,00
Řešení přídělů nebo nedokončeného scelování; Žádost vlastníků nadpoloviční výměry ZP	367,31	435,00
Hlavní impulz od obce; Realizace protierozních opatření; Realizace protipovodňových opatření; Řešení přídělů nebo nedokončeného scelování; Žádost vlastníků nadpoloviční výměry ZP	477,7	504,80
konflikt mezi vlastníky a nájemci pozemků	267,63	318,98
Žádost vlastníků nadpoloviční výměry ZP; Zpřístupnění pozemků	228,58	293,00
Hlavní impulz od obce; žádost CHKO a obce	457,88	514,64
Hlavní impulz od obce; Realizace protierozních opatření; Zpřístupnění pozemků	263,96	341,00
Hlavní impulz od obce; Realizace protierozních opatření; Žádost vlastníků nadpoloviční výměry ZP; Zpřístupnění pozemků	137	144,00
Řešení přídělů nebo nedokončeného scelování	412,39	463,00
z podnětu PÚ, harmonogram	144	
Řešení přídělů nebo nedokončeného scelování	219,37	250,00
Žádost vlastníků nadpoloviční výměry ZP; ne	149,39	264,00
Hlavní impulz od obce	154	154,00
Realizace protierozních opatření; Žádost vlastníků nadpoloviční výměry ZP	434	957,00
Hlavní impulz od obce; Žádost vlastníků nadpoloviční výměry ZP	184,82	184,82
Realizace protipovodňových opatření; Žádost vlastníků nadpoloviční výměry ZP	509,84	611,00
Hlavní impulz od obce; Zpřístupnění pozemků	317,84	340,00

Žádost vlastníků nadpoloviční výměry ZP	416,38	608,00
Hlavní impulz od obce; Realizace protierozních opatření; Žádost vlastníků nadpoloviční výměry ZP	344	344,00
Hlavní impulz od obce; Realizace staveb; v minulosti vytvořeny bloky ZP	182,64	198,68
Realizace staveb	234	234,00
Žádost vlastníků nadpoloviční výměry ZP	275,73	320,00
Zpřístupnění pozemků; neustálé řešení uživatelských vztahů	379,21	385,00
Hlavní impulz od obce; Realizace staveb; Impulz od PÚ	752,93	720,98
Hlavní impulz od obce; Řešení přídělů nebo nedokončeného scelování	425	428,00
z vlastního podnětu, v sousedním k.ú. patřícím pod jednu obec bylo požádáno o pozemkovou úpravu vlastníky nadpoloviční výměry katastru	319	302,00
Žádost vlastníků nadpoloviční výměry ZP	376,79	445,70
Realizace staveb; IV. žel. koridor	366	366,00
Hlavní impulz od obce; Realizace protierozních opatření; Zpřístupnění pozemků	468	472,00
hospodaření na pozemcích	334	
Žádost vlastníků nadpoloviční výměry ZP; Zpřístupnění pozemků	182,42	203,00
Hlavní impulz od obce; Realizace protierozních opatření; Realizace protipovodňových opatření; Realizace staveb	321	371,00
Realizace protierozních opatření; Žádost vlastníků nadpoloviční výměry ZP	427,71	523,00
Řešení přídělů nebo nedokončeného scelování	343	1 578,00
Žádost vlastníků nadpoloviční výměry ZP	194	268,00
scelení, přístupy	643	216,00
Žádost vlastníků nadpoloviční výměry ZP	212,5	187,00
Hlavní impulz od obce; Žádost vlastníků nadpoloviční výměry ZP	282,51	285,00
Žádost vlastníků nadpoloviční výměry ZP	63,55	74,00
Hlavní impulz od obce; Realizace protierozních opatření; Realizace protipovodňových opatření; Řešení přídělů nebo nedokončeného scelování; Zpřístupnění pozemků; Žádost a úhrada KPÚ z prostředků PF ČR	232,36	297,00
Žádost vlastníků nadpoloviční výměry ZP; Zpřístupnění pozemků; ne	400	480,00
Žádost vlastníků nadpoloviční výměry ZP	609,1	1 439,00

Hlavní impulz od obce; Žádost vlastníků nadpoloviční výměry ZP; ne	68,88	108,00
Žádost vlastníků nadpoloviční výměry ZP	842	1 007,00
Hlavní impulz od obce; Zpřístupnění pozemků	154	150,00
Žádost vlastníků nadpoloviční výměry ZP	152	191,00
Hlavní impulz od obce	73,15	83,00
Hlavní impulz od obce; Realizace protierozních opatření; Zpřístupnění pozemků	415	508,00
Žádost vlastníků nadpoloviční výměry ZP	213	290,00
Realizace protierozních opatření; Realizace protipovodňových opatření; Řešení přídělů nebo nedokončeného scelování; Realizace staveb; Zpřístupnění pozemků	318	435,00
Žádost vlastníků nadpoloviční výměry ZP	752	831,00
žádosti vlastníků 138 ha	472	500,00
Hlavní impulz od obce; Realizace protierozních opatření; ukončení činnosti ZD Týmákov	153	133,00
Zpřístupnění pozemků; nesoulad údajů KN se stavem ve skutečnosti	171,1	165,00
Realizace staveb; dálnice D3-307	211	274,00
Žádost vlastníků nadpoloviční výměry ZP	117,6	137,00
Zpřístupnění pozemků; z vlastního podnětu	214,77	215,00
Hlavní impulz od obce	425,13	440,00
silniční obchvat Úvaly	231	220,00
Žádost vlastníků nadpoloviční výměry ZP	196	225,00
Hlavní impulz od obce; Žádost vlastníků nadpoloviční výměry ZP	545,6	551,00
Řešení přídělů nebo nedokončeného scelování; Žádost vlastníků nadpoloviční výměry ZP	305,7	443,00
Hlavní impulz od obce; Žádost vlastníků nadpoloviční výměry ZP; ne	384,75	425,00
Řešení přídělů nebo nedokončeného scelování; Žádost vlastníků nadpoloviční výměry ZP	232	220,00
Žádost vlastníků nadpoloviční výměry ZP	344	730,00
Hlavní impulz od obce; Realizace protierozních opatření; Realizace protipovodňových opatření	211	218,00
Hlavní impulz od obce; Realizace staveb; Žádost vlastníků nadpoloviční výměry ZP	734,84	65,00
Žádost vlastníků nadpoloviční výměry ZP	300	324,00
Hlavní impulz od obce; ne	209,2	240,00

Hlavní impulz od obce; Realizace protierozních opatření; Realizace protipovodňových opatření; Žádost vlastníků nadpoloviční výměry ZP	395	414,00
Hlavní impulz od obce; Žádost vlastníků nadpoloviční výměry ZP	283	495,00
ŽÁDOST VLASTNÍKŮ O PROVEDENÍ KPÚ - NE 50 %	204	253,00
Hlavní impulz od obce; Realizace protierozních opatření; Realizace protipovodňových opatření; Vlastní iniciativa PÚ; Zpřístupnění pozemků	493	470,00
Hlavní impulz od obce; Žádost vlastníků nadpoloviční výměry ZP	427,79	505,00
Hlavní impulz od obce; Žádost vlastníků nadpoloviční výměry ZP	172	208,00
Realizace protipovodňových opatření; Žádost vlastníků nadpoloviční výměry ZP	711	
Hlavní impulz od obce	387,14	366,00
Žádost vlastníků nadpoloviční výměry ZP	335	366,00
Hlavní impulz od obce; Realizace protierozních opatření; Realizace protipovodňových opatření; Řešení přídělů nebo nedokončeného scelování; Vlastní iniciativa PÚ; Zpřístupnění pozemků	750,4	1 079,00
Hlavní impulz od obce; Realizace protipovodňových opatření; harmonogram	288,12	309,00
Realizace protierozních opatření; Realizace protipovodňových opatření; přístup na pozemky	567,49	
Hlavní impulz od obce; Realizace protipovodňových opatření; Žádost vlastníků nadpoloviční výměry ZP; přístup na pozemky	464,07	512,51
Realizace protierozních opatření; Žádost vlastníků nadpoloviční výměry ZP	179,67	230,00
Realizace protipovodňových opatření; Žádost vlastníků nadpoloviční výměry ZP	292,53	280,00
Realizace protierozních opatření; Realizace protipovodňových opatření; přístupnost pozemků	105,06	
Hlavní impulz od obce; Realizace protierozních opatření; Realizace protipovodňových opatření	1150	916,00
Hlavní impulz od obce; Realizace protierozních opatření; Žádost vlastníků nadpoloviční výměry ZP; přístup k pozemkům	126,09	
zcelení a zpřístupnění pozemků	594,66	632,00
Hlavní impulz od obce; Realizace protierozních opatření; Realizace protipovodňových opatření	384	322,00
Hlavní impulz od obce; Realizace protierozních opatření; Realizace protipovodňových opatření; CHKO Moravský kras	235,29	103,00
Žádost vlastníků nadpoloviční výměry ZP	1097,2	1 170,00
Hlavní impulz od obce; Zpřístupnění pozemků	219,82	230,00

Hlavní impulz od obce; Řešení přídělů nebo nedokončeného scelování; Společné řešení protipovodňový	379	588,74
Hlavní impulz od obce; Realizace protierozních opatření; Realizace protipovodňových opatření; Vlastní iniciativa PÚ; Zpřístupnění pozemků; Návaznost na KPÚ v okolních k.ú.	66,06	71,00
Hlavní impulz od obce; Žádost vlastníků nadpoloviční výměry ZP	309	389,02
Řešení přídělů nebo nedokončeného scelování	588,38	847,00
Realizace protierozních opatření; Vlastní iniciativa PÚ; Zpřístupnění pozemků	421	421,00
Řešení přídělů nebo nedokončeného scelování	130	138,00
Žádost vlastníků nadpoloviční výměry ZP	450	168,20
Realizace protipovodňových opatření; Řešení přídělů nebo nedokončeného scelování; Zpřístupnění pozemků	511	971,00
Hlavní impulz od obce; Realizace protierozních opatření; Žádost vlastníků nadpoloviční výměry ZP	318,56	356,00
Realizace protipovodňových opatření; Žádost vlastníků nadpoloviční výměry ZP; Zpřístupnění pozemků	436,73	
Hlavní impulz od obce; Realizace protierozních opatření; Realizace protipovodňových opatření	916	1 155,00
Žádost vlastníků nadpoloviční výměry ZP	54	60,00
Realizace staveb; stavba rychlostní komunikace R 7	392	330,00
Hlavní impulz od obce; Realizace protierozních opatření; Realizace protipovodňových opatření; Vlastní iniciativa PÚ; Zpřístupnění pozemků; Návaznost na KPÚ v okolních k.ú.	150,06	168,00
Hlavní impulz od obce; Realizace protierozních opatření; Žádost vlastníků nadpoloviční výměry ZP	359	380,00
Žádost vlastníků nadpoloviční výměry ZP; Zpřístupnění pozemků	148	183,00
rozpad hospodařícího subjektu	383,3	427,00
Žádost vlastníků nadpoloviční výměry ZP	405	
Hlavní impulz od obce; obnova kat.operátu poz. úpravou	955	1 210,00
Realizace staveb	240,95	15,40
Hlavní impulz od obce; ne	394,9	747,80
Řešení přídělů nebo nedokončeného scelování	349,78	492,00
Hlavní impulz od obce; Žádost vlastníků nadpoloviční výměry ZP; Zpřístupnění pozemků	235	235,00
Hlavní impulz od obce; Realizace protierozních opatření; ukončení činnosti ZD Tymákov	784	815,00
Realizace protipovodňových opatření; Řešení přídělů nebo nedokončeného scelování	1327	956,00
Zpřístupnění pozemků	200,5	231,00
Zpřístupnění pozemků; REALIZACE RYCHLOSTNÍ KOMUNIKACE	260	288,00
nesoulad údajů KN se stavem ve skutečnosti	226	275,00

Hlavní impulz od obce; Zpřístupnění pozemků	325,59	286,00
Hlavní impulz od obce; Realizace protierozních opatření; Realizace protipovodňových opatření; Žádost vlastníků nadpoloviční výměry ZP	437,51	454,09
Hlavní impulz od obce; Žádost vlastníků nadpoloviční výměry ZP	240	445,00
Řešení přídělů nebo nedokončeného scelování	396,76	439,00
Žádost vlastníků nadpoloviční výměry ZP; hospodaření vlastníků	795,27	743,30
Žádost vlastníků nadpoloviční výměry ZP	290,76	312,00
Realizace staveb; stavba dálnice D 1	247	274,96
REALIZACE RYCHLOSTNÍ KOMUNIKAC	475	350,00
Hlavní impulz od obce	80	87,36
Hlavní impulz od obce; Řešení přídělů nebo nedokončeného scelování	101,5	114,00
Hlavní impulz od obce; umožnění hospodaření více subj	324,41	309,75
Žádost vlastníků nadpoloviční výměry ZP; zcelení a zpřístupnění pozemků	138,9	177,00
Hlavní impulz od obce; Žádost vlastníků nadpoloviční výměry ZP	511	605,00
silniční obchvat Úvaly	167	180,00
Řešení přídělů nebo nedokončeného scelování; Pozemkový fond ČR	674	700,00

Hlavní impulz od obce; Realizace protierozních opatření; Žádost vlastníků nadpoloviční výměry ZP; Zpřístupnění pozemků	168,13	178,00
Realizace staveb; dálnice D3-306/1	211	320,00
Hlavní impulz od obce; Realizace protierozních opatření; Žádost vlastníků nadpoloviční výměry ZP	1127	1 130,00
Žádost vlastníků nadpoloviční výměry ZP	666	666,00
Realizace staveb; Zpřístupnění pozemků	1346,01	1 354,92
REALIZACE RYCHLOSTNÍ KOMUNIKACE	618	745,00
Hlavní impulz od obce; Realizace protierozních opatření; Realizace protipovodňových opatření; Řešení přídělů nebo nedokončeného scelování; Zpřístupnění pozemků; Spolufinancování z prostředků PF ČR	349,99	481,00
Žádost vlastníků nadpoloviční výměry ZP	517,18	500,00
Žádost vlastníků nadpoloviční výměry ZP	220	335,00
Realizace protierozních opatření; CHKO Moravský kras	180	187,00
Realizace protierozních opatření; Realizace protipovodňových opatření; Žádost vlastníků nadpoloviční výměry ZP; přístup k pozemkům	515,45	
Žádost vlastníků nadpoloviční výměry ZP	284	418,00
Hlavní impulz od obce; Realizace protierozních opatření; Žádost vlastníků nadpoloviční výměry ZP	205	214,00
Žádost vlastníků nadpoloviční výměry ZP; Zpřístupnění pozemků	285,65	1 006,28
Vlastní iniciativa PÚ; Zpřístupnění pozemků; z vlastního podnětu	343	290,00
Hlavní impulz od obce	860	953,00
Žádost vlastníků nadpoloviční výměry ZP	139,98	184,63
Realizace protierozních opatření; přístup k pozemkům	161,87	155,87
Žádost vlastníků nadpoloviční výměry ZP	217	255,00
z vlastního podnětu	383	400,00
Hlavní impulz od obce; Realizace protierozních opatření; Realizace protipovodňových opatření; Realizace staveb	198	239,00
Hlavní impulz od obce; Realizace protierozních opatření; Řešení přídělů nebo nedokončeného scelování; Realizace staveb	708,9	826,00

Hlavní impulz od obce; Realizace protierozních opatření; přístupnost pozemků	325,48	385,00
Žádost vlastníků nadpoloviční výměry ZP	1200,12	1 140,00
Žádost vlastníků nadpoloviční výměry ZP	140	170,00
Žádost vlastníků nadpoloviční výměry ZP	178,34	157,00
Silniční okruh Úvaly	719	710,00
Hlavní impulz od obce; Realizace protierozních opatření; CHKO Moravský kras	235,29	234,00
Žádost vlastníků nadpoloviční výměry ZP	123	150,00
Hlavní impulz od obce; Realizace protipovodňových opatření	250,82	402,38
Řešení přídělů nebo nedokončeného scelování	311,8	
Řešení přídělů nebo nedokončeného scelování	454	400,00
Žádost vlastníků nadpoloviční výměry ZP	1386,4	1 498,00
vyřešení velmi složitých vztahů stávajících soukromě hospodařících subjektů	636	636,00
Hlavní impulz od obce; Realizace protierozních opatření; Realizace protipovodňových opatření; Vlastní iniciativa PÚ; Zpřístupnění pozemků; Návaznost na KPÚ v okolních k.ú.	188,58	223,00
Hlavní impulz od obce; Realizace protipovodňových opatření	120	119,00
Hlavní impulz od obce; Žádost vlastníků nadpoloviční výměry ZP; Zpřístupnění pozemků	270,87	260,00
Hlavní impulz od obce; Žádost vlastníků nadpoloviční výměry ZP; ne	229,5	292,20
rozpad ZD	941,22	
Zpřístupnění pozemků; vypořádání náhradních pozemků	73,3	54,00
Hlavní impulz od obce; Realizace protierozních opatření; Realizace protipovodňových opatření	576	450,00
Hlavní impulz od obce; Realizace protierozních opatření; Realizace protipovodňových opatření	515	575,00
Řešení přídělů nebo nedokončeného scelování; požadavek PF ČR	343	580,12
Hlavní impulz od obce; Realizace staveb; Žádost vlastníků nadpoloviční výměry ZP	526,16	420,00
Hlavní impulz od obce; Realizace protierozních opatření; Realizace protipovodňových opatření	362	371,00
Žádost vlastníků nadpoloviční výměry ZP; Zpřístupnění pozemků	422,46	610,00
Hlavní impulz od obce	281	485,00
Zpřístupnění pozemků; vypořádání náhradních pozemků	512,3	580,00

Hlavní impulz od obce; Realizace protierozních opatření; Řešení přídělů nebo nedokončeného scelování; Realizace staveb; Výstavba dálnice D1 Vyškov - Mořice	150,46	150,00
Hlavní impulz od obce; Žádost vlastníků nadpoloviční výměry ZP	114	156,00
Hlavní impulz od obce; Realizace protierozních opatření; Realizace protipovodňových opatření; Realizace staveb; Výstavba dálnice D1 Vyškov - Mořice	762	798,00
Hlavní impulz od obce; Realizace protipovodňových opatření; Zpřístupnění pozemků	630,73	832,05
Žádost vlastníků nadpoloviční výměry ZP	1299	1 469,00
Hlavní impulz od obce	106	103,00
Hlavní impulz od obce; Realizace protierozních opatření; Realizace protipovodňových opatření	893	900,00
Hlavní impulz od obce; Žádost vlastníků nadpoloviční výměry ZP	191	200,00
Řešení přídělů nebo nedokončeného scelování	403,57	450,00
Žádost vlastníků nadpoloviční výměry ZP; Zpřístupnění pozemků	443,01	398,00
Hlavní impulz od obce; Žádost vlastníků nadpoloviční výměry ZP	170,48	141,00
Hlavní impulz od obce; Realizace protierozních opatření; Realizace protipovodňových opatření; usnesení vlády č.444/08	375,29	320,00
Řešení přídělů nebo nedokončeného scelování	441,8	
konfliktní zatímní užívání	310	395,00
Hlavní impulz od obce; Žádost vlastníků nadpoloviční výměry ZP	605	606,00
Protipovodňová ochrana	295	295,00
Realizace protierozních opatření; Realizace protipovodňových opatření; Vlastní iniciativa PÚ; Zpřístupnění pozemků	284	276,00
Řešení přídělů nebo nedokončeného scelování	220,14	220,14
Žádost vlastníků nadpoloviční výměry ZP	394	539,00
Řešení přídělů nebo nedokončeného scelování	203,17	116,79
Hlavní impulz od obce; Realizace protierozních opatření; Žádost vlastníků nadpoloviční výměry ZP	291	298,00
Řešení přídělů nebo nedokončeného scelování; Žádost vlastníků nadpoloviční výměry ZP	403,8	500,00
Hlavní impulz od obce; Žádost vlastníků nadpoloviční výměry ZP	302	340,00
Realizace protipovodňových opatření; Žádost vlastníků nadpoloviční výměry ZP; Zpřístupnění pozemků	128,34	130,00
Realizace staveb; stavba silnice I/34 ŘSD, správa Jihlava	430,4	702,00
Žádost vlastníků nadpoloviční výměry ZP	223	409,13
Řešení přídělů nebo nedokončeného scelování; žádost PF	381,4	
Realizace staveb; Zpřístupnění pozemků; složité uživatelské směny	128,12	126,00

Hlavní impulz od obce; Žádost vlastníků nadpoloviční výměry ZP; Zpřístupnění pozemků	286,98	302,00
Hlavní impulz od obce; zpřístupnění a následné zaměření pozemků	130	80,00
Realizace staveb; soukromý sektor na většině k.ú	176	
Hlavní impulz od obce; Realizace protierozních opatření; CHKO Moravský kras	210,48	273,00
Hlavní impulz od obce; Realizace protipovodňových opatření	646	660,00
Řešení přídělů nebo nedokončeného scelování; Realizace staveb; úprava kat.hranice s k.ú. Knínice u Boskovic	241	245,00
Hlavní impulz od obce; Realizace protierozních opatření; Žádost vlastníků nadpoloviční výměry ZP	305	328,00
Žádost vlastníků nadpoloviční výměry ZP	491	511,00
Žádost vlastníků nadpoloviční výměry ZP	449	571,00
Žádost vlastníků nadpoloviční výměry ZP	432,6	495,00
Realizace protierozních opatření; Řešení přídělů nebo nedokončeného scelování; Zpřístupnění pozemků; Pozemkový fond ČR	228	272,00
Realizace staveb	817,49	221,00
Žádost vlastníků nadpoloviční výměry ZP	297	318,00
Hlavní impulz od obce; Realizace protipovodňových opatření	177	749,00
Hlavní impulz od obce	211,96	350,00
Realizace staveb; Výstavba dálnice D47	461	461,00
Realizace staveb; Zpřístupnění pozemků	1115,65	1 176,00
Hlavní impulz od obce	686,9	686,90
Hlavní impulz od obce; Žádost vlastníků nadpoloviční výměry ZP	280	283,60
Hlavní impulz od obce; Realizace protierozních opatření; Žádost vlastníků nadpoloviční výměry ZP; přístup na pozemky	317,56	
Hlavní impulz od obce	464	490,00
Hlavní impulz od obce; Žádost vlastníků nadpoloviční výměry ZP; Zpřístupnění pozemků	368,48	583,39
Hlavní impulz od obce; Žádost vlastníků nadpoloviční výměry ZP	319	379,00
Řešení přídělů nebo nedokončeného scelování	834,3	853,10
Žádost vlastníků nadpoloviční výměry ZP	1172,8	1 350,00

Hlavní impulz od obce; Realizace protierozních opatření; Řešení přidělů nebo nedokončeného scelování; Žádost vlastníků nadpoloviční výměry ZP	331	339,00
Hlavní impulz od obce; Realizace protipovodňových opatření; Zpřístupnění pozemků	316,87	383,00
Žádost vlastníka	166	165,00
Žádost vlastníků nadpoloviční výměry ZP	843,8	862,00
hospodaření na pozemcích	152	
z podnětu PÚ. scelení a zpříst	165	
ukončení hospodaření st.statku	641	641,00
Hlavní impulz od obce; Realizace protierozních opatření	117,5	120,00
Hlavní impulz od obce; Žádost vlastníků nadpoloviční výměry ZP	102,4	103,00
Řešení přidělů nebo nedokončeného scelování; Zpřístupnění pozemků	248	302,00
Hlavní impulz od obce; Realizace protierozních opatření; Realizace protipovodňových opatření; Řešení přidělů nebo nedokončeného scelování	613,97	616,35
Žádost vlastníků nadpoloviční výměry ZP	191	264,00
Hlavní impulz od obce	383,04	486,00
Hlavní impulz od obce; Řešení přidělů nebo nedokončeného scelování; Žádost vlastníků nadpoloviční výměry ZP	195	330,00
Řešení přidělů nebo nedokončeného scelování; Žádost vlastníků nadpoloviční výměry ZP	358,86	488,00
Řešení přidělů nebo nedokončeného scelování; Žádost vlastníků nadpoloviční výměry ZP	313	268,00
Řešení přidělů nebo nedokončeného scelování; přistoupení PF ČR	229	300,00
Hlavní impulz od obce; Realizace protierozních opatření; Realizace protipovodňových opatření	351	510,00
Hlavní impulz od obce; Žádost vlastníků nadpoloviční výměry ZP	292,41	300,00
Hlavní impulz od obce; Realizace protierozních opatření; Realizace protipovodňových opatření; Vlastní iniciativa PÚ; Zpřístupnění pozemků; Návaznost na KPÚ v okolních k.ú.	87,31	99,00
Hlavní impulz od obce	74,43	74,43
Hlavní impulz od obce; Realizace protierozních opatření; Žádost vlastníků nadpoloviční výměry ZP	104	104,00
Hlavní impulz od obce; Realizace protierozních opatření; Realizace protipovodňových opatření; Vlastní iniciativa PÚ; Zpřístupnění pozemků; Návaznost na KPÚ v okolních k.ú.	329,72	463,00
Realizace staveb; výstavba obchvatu obce	179	181,00
Hlavní impulz od obce; Řešení přidělů nebo nedokončeného scelování	1732	1 979,00
Vlastní iniciativa PÚ	234,4658	277,42
Hlavní impulz od obce; Realizace protierozních opatření; Realizace protipovodňových opatření; Žádost vlastníků nadpoloviční výměry ZP	141,9	149,00
Hlavní impulz od obce; Řešení přidělů nebo nedokončeného scelování; Žádost vlastníků nadpoloviční výměry ZP; Zpřístupnění pozemků	996,72	1 710,00

Hlavní impulz od obce; Realizace staveb; Vlastní iniciativa PÚ; obchvatová státní komunikace.	170,47	257,22
Hlavní impulz od obce	284	295,00
Hlavní impulz od obce; Realizace protierozních opatření; Realizace protipovodňových opatření	210	258,00
Řešení přídělů nebo nedokončeného scelování; Pozemkový fond ČR	305	359,00
Řešení přídělů nebo nedokončeného scelování; Žádost PF	566	530,00
Realizace protierozních opatření; Realizace protipovodňových opatření; Žádost vlastníků nadpoloviční výměry ZP	552	551,00
Žádost vlastníků nadpoloviční výměry ZP	265,84	249,00
Hlavní impulz od obce	575	629,00
Hlavní impulz od obce; umožnění hospodaření více subj	639,34	604,00
Řešení přídělů nebo nedokončeného scelování; Žádost vlastníků nadpoloviční výměry ZP	382	400,00
Hlavní impulz od obce; Realizace protierozních opatření; Realizace protipovodňových opatření; Řešení přídělů nebo nedokončeného scelování; Žádost vlastníků nadpoloviční výměry ZP	282,12	306,00
Realizace protierozních opatření; Realizace protipovodňových opatření; Řešení přídělů nebo nedokončeného scelování; Spolufinancování z prostředků PF ČR	318,77	399,00
Žádosti vlastníků 132 ha a PF	461,74	472,00
Realizace staveb; Zpřístupnění pozemků	805,08	843,00
Hlavní impulz od obce; Žádost vlastníků nadpoloviční výměry ZP	373,17	150,00
Realizace protierozních opatření; Realizace protipovodňových opatření	284,5	284,50
Hlavní impulz od obce; Realizace protierozních opatření; Realizace protipovodňových opatření; Žádost vlastníků nadpoloviční výměry ZP; Zpřístupnění pozemků	215	293,00
Žádost vlastníků nadpoloviční výměry ZP	222,97	271,00
Žádost vlastníků nadpoloviční výměry ZP	1546	1 660,00
Hlavní impulz od obce; Realizace protierozních opatření; Realizace protipovodňových opatření; Realizace staveb; Výstavba dálnice D1 Vrchoslavice - Kojetín	273,3	301,00
Žádost vlastníků nadpoloviční výměry ZP	141	140,00
Řešení přídělů nebo nedokončeného scelování	1234,78	2 227,00
Hlavní impulz od obce; Realizace staveb	429	610,00

Hlavní impulz od obce; Realizace protierozních opatření; Žádost vlastníků nadpoloviční výměry ZP	358	395,00
Hlavní impulz od obce; Realizace staveb; Zpřístupnění pozemků; velké množství uživatelských směn	464	500,00
Hlavní impulz od obce; Realizace protierozních opatření; Řešení přídělů nebo nedokončeného scelování; Žádost vlastníků nadpoloviční výměry ZP	528,89	628,00
	192	205,00
Realizace staveb; Stavba rychlostní komunikace R	298	495,00
Hlavní impulz od obce; Žádost vlastníků nadpoloviční výměry ZP; ne	134,8	263,00
Žádost vlastníků nadpoloviční výměry ZP	220	244,00
Žádost vlastníků nadpoloviční výměry ZP; zájem uživatelů	643	735,00
Hlavní impulz od obce; Realizace protierozních opatření; Realizace protipovodňových opatření; Řešení přídělů nebo nedokončeného scelování; Realizace staveb; Žádost vlastníků nadpoloviční výměry ZP	489	572,00
Hlavní impulz od obce; Žádost vlastníků nadpoloviční výměry ZP	668,46	1 023,00
Realizace protierozních opatření; vyřešení parcel ve zjednodušené evidenci (více jak 50% z výměry KN	316	370,00
Hlavní impulz od obce; Realizace staveb; Zpřístupnění pozemků	377	377,00
Hlavní impulz od obce	340	397,00
Hlavní impulz od obce; Realizace protipovodňových opatření; Řešení přídělů nebo nedokončeného scelování; Žádost vlastníků nadpoloviční výměry ZP; Zpřístupnění pozemků	151,38	190,00
Hlavní impulz od obce; Žádost vlastníků nadpoloviční výměry ZP	229,49	229,00
z vlastního podnětu	79	79,00
Hlavní impulz od obce; Řešení přídělů nebo nedokončeného scelování; Žádost vlastníků nadpoloviční výměry ZP; požadavek uživatelů	231	250,00
Hlavní impulz od obce; Žádost vlastníků nadpoloviční výměry ZP; Zpřístupnění pozemků	242	244,64
Hlavní impulz od obce; Realizace protierozních opatření; Zpřístupnění pozemků	148	176,00
Hlavní impulz od obce; Realizace protierozních opatření; Realizace protipovodňových opatření; Řešení přídělů nebo nedokončeného scelování; Vlastní iniciativa PÚ; Zpřístupnění pozemků	113	113,00
Vlastní iniciativa PÚ; Zpřístupnění pozemků; z podnětu PÚ, harmonogram	579	730,00

Hlavní impulz od obce; Realizace protierozních opatření; Realizace protipovodňových opatření; Žádost vlastníků nadpoloviční výměry ZP	452,88	536,00
Žádost vlastníků nadpoloviční výměry ZP	284	350,00
Hlavní impulz od obce; Realizace protierozních opatření; Realizace protipovodňových opatření; Žádost vlastníků nadpoloviční výměry ZP; Zpřístupnění pozemků	236	236,00
Hlavní impulz od obce; Řešení přiděľů nebo nedokončeného scelování	1399	1 147,00
Žádost obce	677,86	740,00
Hlavní impulz od obce	365	380,00
Žádost vlastníků nadpoloviční výměry ZP	221	360,00
Hlavní impulz od obce; Realizace protipovodňových opatření; Žádost vlastníků nadpoloviční výměry ZP; Protierozní a protipovodňová opatření, zcelení a zpřístupnění pozemků	696,5	1 176,91
Hlavní impulz od obce; Realizace protierozních opatření; Žádost vlastníků nadpoloviční výměry ZP	315	344,00
Zpřístupnění pozemků	70	78,00
Žádost vlastníků nadpoloviční výměry ZP; ne	394	1 020,00
Hlavní impulz od obce; Žádost vlastníků nadpoloviční výměry ZP; Zpřístupnění pozemků	558	1 045,00
Řešení přiděľů nebo nedokončeného scelování; Zpřístupnění pozemků; Pozemkový fond ČR	305	336,00
Žádost vlastníků nadpoloviční výměry ZP	246	294,00
Žádost vlastníků nadpoloviční výměry ZP	138,02	179,00
Hlavní impulz od obce; žádost obecního úřadu	384	400,00
Hlavní impulz od obce; Realizace protierozních opatření; Žádost vlastníků nadpoloviční výměry ZP; Zpřístupnění pozemků	314	333,00
navazuje na KPÚ Sedlec	715	750,00
Realizace rychlostní komunikace R3	271	327,00
Žádost vlastníků nadpoloviční výměry ZP	198,68	
Hlavní impulz od obce; úzká návaznost na provedené KP	519	643,00
Žádost vlastníků nadpoloviční výměry ZP	396,94	788,14
Realizace protierozních opatření; Žádost vlastníků nadpoloviční výměry ZP	415	460,00
Hlavní impulz od obce; Realizace protierozních opatření; Realizace protipovodňových opatření; Žádost vlastníků nadpoloviční výměry ZP; Zpřístupnění pozemků	233	242,00
Hlavní impulz od obce; Žádost vlastníků nadpoloviční výměry ZP	396	424,00

Hlavní impulz od obce; Žádost vlastníků nadpoloviční výměry ZP; vydání náhrad restituentům (PF)	1024	964,00
Žádost vlastníků nadpoloviční výměry ZP	185,5	227,00
Zpřístupnění pozemků; z podnětu PÚ	263,51	264,00
REALIZACE RYCHLOSTNÍ KOMUNIKAC	618	650,00
Realizace staveb; dálnice D3-307	495	640,00
Hlavní impulz od obce; Žádost vlastníků nadpoloviční výměry ZP; Zpřístupnění pozemků	162,34	190,00
Žádost vlastníků nadpoloviční výměry ZP; Zpřístupnění pozemků	277,77	310,00
Hlavní impulz od obce; Řešení přídělů nebo nedokončeného scelování	264	268,00
Hlavní impulz od obce; Realizace protierozních opatření; Vlastní iniciativa PÚ	599	619,00
Řešení přídělů nebo nedokončeného scelování	540	540,00
Žádost vlastníků nadpoloviční výměry ZP	104	115,00
Žádost vlastníků nadpoloviční výměry ZP	364,84	520,00
Řešení přídělů nebo nedokončeného scelování; Zpřístupnění pozemků	348	534,00
Hlavní impulz od obce; Žádost vlastníků nadpoloviční výměry ZP; Zpřístupnění pozemků; návaznost na již zpracované KPU	190	203,00
Hlavní impulz od obce; Realizace staveb	940,33	922,14
Hlavní impulz od obce; Realizace protierozních opatření; Realizace protipovodňových opatření; CHKO Moravský kras	263,42	300,00
Zpřístupnění pozemků; REALIZACE RYCHLOSTNÍ KOMUNIKAC	630	313,00
Hlavní impulz od obce; Realizace protipovodňových opatření; Žádost vlastníků nadpoloviční výměry ZP; Zpřístupnění pozemků	478	470,89
Vlastní iniciativa PÚ; Zpřístupnění pozemků; žádosti vlastníků menší než nadpoloviční výměra KPU, ochrana ZPF	476	346,00
Řešení přídělů nebo nedokončeného scelování	514	570,00
Řešení přídělů nebo nedokončeného scelování	330,9	
Hlavní impulz od obce; Realizace protierozních opatření; Realizace protipovodňových opatření; Realizace staveb; liniová stavba - obchvat - ŘSD	224	247,00

Hlavní impulz od obce; Realizace protierozních opatření; Realizace protipovodňových opatření; Řešení přídělů nebo nedokončeného scelování; Vlastní iniciativa PU; Zpřístupnění pozemků	684,68	745,00
Realizace protipovodňových opatření; Žádost vlastníků nadpoloviční výměry ZP	517	560,00
Žádost vlastníků nadpoloviční výměry ZP; sady	194,4	318,30
Hlavní impulz od obce; Realizace protierozních opatření; Žádost vlastníků nadpoloviční výměry ZP	294,46	320,00
Hlavní impulz od obce; Zpřístupnění pozemků	298	349,00
hospodaření na pozemcích	292	
Hlavní impulz od obce; Řešení přídělů nebo nedokončeného scelování	293,21	314,00
Řešení přídělů nebo nedokončeného scelování; Pozemkový fond ČR	471	530,00
Žádost vlastníků nadpoloviční výměry ZP; Zpřístupnění pozemků	373,59	551,00
Hlavní impulz od obce; Žádost vlastníků nadpoloviční výměry ZP	373,93	300,00
Realizace staveb; výstavba dálnice D11	429	425,00

2 395,85
9 331,00
859,00
4 284,00

Celková aktuální výměra obvodu pozem. úpravy [28]	Státu [32]	Obce [33]	Vlastníků [34]	Zpřístupnění pozemků (cesty v m) [37.2]	Protierozní opatření [38]
55,20	1,05	0,00	0,00		0,0
276,80	3,00	1,70	26,50	1 985,0	0,1
512,05	0,14	4,61	52,40		2,3
359,00	11,00	1,00	0,00	5 348,0	0,0
384,30	5,50	8,09	2,62	4 198,0	0,0
551,00	18,66	5,72	19,66	22 032,0	0,0
323,60	0,60	4,40	0,00		0,0
709,45	1,93	17,56	0,00	25 421,0	1,9
163,70	0,00	5,40	0,00		3,0
89,30	0,00	1,43		1 507,0	
897,35	21,64	7,86	0,00	11 635,0	1,9
1 202,00	23,00	89,00	7,00	54 137,0	25,0
115,00	3,47	0,52		2 313,0	
1 311,75	15,87	3,30	10,43		
1 297,76	64,30	122,30	67,90	18 182,0	4,5
562,92	42,50	20,40	0,00	35 180,0	0,0
888,00	6,20	31,80			7,7
281,00	2,00	5,00	0,00	11 390,8	70,7
149,00	5,00	2,40		4 718,0	1,1
1 492,20	191,80	5,80	0,00		24,1
272,08	7,23	0,00	0,00	4 782,0	0,0
524,00	0,06	29,61		11 701,0	
222,00	0,70	6,40		3 606,0	0,2
798,46	27,40	2,55	0,00	13 500,0	0,0
650,97	16,81	7,71	0,00		
633,27	168,36	47,60	7,50	2 720,0	0,0
979,72	65,37	58,69	0,00	53 808,0	10,6

500,00	28,74	38,84	0,00	136 288,0	6,7
1 019,00	77,87	65,26	77,09	35 366,0	35,7
310,46	7,19	15,50	0,00	3 900,0	0,0
276,39	4,17	9,25			
304,00	23,70	7,80	1,10	1 497,0	
777,31	39,00	31,11	0,00	27 106,0	0,0
608,73	33,44	42,01	0,00	5 407,0	0,0
182,10		1,38	1,00	4 787,0	0,2
293,00	31,00	2,00	11,00		
676,00	171,47	9,56	0,00	37 095,0	5,5
334,35	7,50			8 459,0	
705,53	18,59	44,92	224,23	9 567,0	4,3
1 469,70	31,80	2,30	0,00	34 595,0	
945,00	18,68	10,50	33,93	6 295,0	36,8
332,00	3,07	14,82	0,00	727,0	0,0
831,70	15,40	17,40		28 624,0	0,0
143,00	6,78	3,00	0,00		
231,76	0,00	0,60	0,00	3 656,0	
291,00	6,00	2,00	0,00		1,2
51,05	0,26	4,86	0,00	1 795,0	0,0
436,00	48,90	0,00	0,00	12 278,0	0,0

1 503,00	16,00	2,00	0,00	6 507,0	0,0
469,06	5,16	17,85	0,00	25 554,0	1,2
644,00	1,10	36,60	0,00		
212,80	3,10	2,90	0,00	3 650,0	6,0
292,65	4,80	3,60	0,00		
542,00	6,96	10,26		12 059,0	6,9
154,00	0,03	9,20	0,00	8 538,0	
532,00	7,20	20,00	8,00		
351,59	5,80	21,50	0,00		0,1
881,77	80,38	15,69	25,70	3 510,0	
811,00	21,00	1,00	0,00	3 670,0	
1 043,00	103,00	0,00	9,00	26 706,0	0,0
538,00	3,20	19,05	22,44	13 527,0	5,1
787,00	6,00	13,00	0,00	5 000,0	0,0
290,11	3,06	4,44	0,00	5 000,0	0,0
861,70	95,50	14,30	0,00	40 224,0	14,3
530,00	9,79	12,26	5,73		
261,59	0,00	12,50	0,00	9 410,0	
535,04	79,50	6,10	0,00	54 151,0	3,0
557,00	14,00	18,00	0,00	21 000,0	0,0
215,00	0,00	5,19	0,00	1 240,0	1,2
194,13	0,66	2,94		6 132,0	2,9

1 656,15	85,80	0,00	0,00	5 238,0	0,0
146,30	0,00	2,90	0,00	7 210,0	1,4
819,00	5,00	99,00	23,00	4 215,0	0,2
604,00	5,00	12,00	0,00	5 813,0	1,0
220,00	1,50	2,00	16,50	2 385,0	85,0
501,00	2,00	9,00	0,00	14 550,0	0,0
257,00	6,50	0,00	0,00	2 156,0	0,0
1 007,95	30,20	7,30	0,00	32 051,0	5,3
391,00	5,00	20,00	0,00	1 774,0	0,0
385,00	3,30	4,00	0,00	9 334,0	
315,00	3,00	0,00	0,00		
915,00	17,00	64,00	0,00	32 403,0	7,0
781,52	15,75	40,50	0,00	27 409,0	12,1
757,00	22,31	21,44	34,96	27,4	0,0
192,00	10,00	0,00	43,00	2 486,0	43,0
224,00	10,50	0,50		6 985,0	
268,00	1,88	6,02		819,0	
343,00	1,50	4,12	0,00		
508,30	0,00	12,40	0,00	5 580,0	16,0
320,00	10,12	14,71	0,00	15 694,0	6,3
290,00	3,06	8,95	0,00	0,0	12,5
463,23	2,20	12,56			1,1
409,00	2,90	2,25	0,00	2 900,0	0,0
960,76	27,00	62,00	28,00	27 612,0	28,6

408,00	17,88	6,72			
375,52	0,54	31,97		5 950,0	2,4
559,43	21,98	24,36	12,44	2 800,0	0,8
954,10	26,40	0,00	0,00	37 175,0	21,0
160,00	13,70	14,30	35,60	7 034,0	
273,00	12,20	28,70	10,90	8 498,0	
734,16	11,25	17,20	0,00		1,4
562,18	4,20	55,30	15,10		1,8
595,00	0,00	6,20	0,00	1 691,0	6,0
415,00	0,40	9,47	0,00		9,0
1 160,29	24,72	10,40	18,30	1 206,0	30,0
380,33	1,56	17,54	79,00	16 504,0	49,0
679,40	43,00	63,00	41,00	8 960,0	6,3
743,90	19,80	11,70	0,00		2,0
154,52	0,50	5,40	1,60	2 722,0	0,0
369,06	6,84	4,47	0,00		
288,29	30,69	2,53	5,13	5 727,0	10,4
523,00	10,00	10,00	0,00	5 000,0	2,0
221,00	5,00	8,00	5,00		2,0
128,00	1,01	5,96	0,00	2 430,0	0,5
650,06	31,80	17,50	7,40	32 839,0	3,0
374,00	0,48	16,38	135,15	16 529,0	7,2
435,70	24,03	20,61	8,54	18 321,0	0,0
459,00	0,30	26,30	0,00	21 305,0	0,2
608,00	0,00	1,00	0,00		
166,10	11,50	11,70	10,60	3 040,0	0,0
117,00	7,00	1,80	0,00	3 389,0	0,0
126,00	6,00	14,00	0,00		2,3
573,00	2,90	21,00	0,00	26 675,0	

270,80	0,60	6,90	0,00		2,0
1 772,00	34,80	7,30		41 686,0	0,0
338,11	5,16	0,00	0,00	5 481,0	0,0
332,00	0,26	14,00	11,00		10,0
189,17	1,30	4,40		880,0	
429,45	3,75	28,87	0,08	15 200,0	2,6
140,00	4,00	7,00	0,00		
260,00	8,20	11,50	0,00	7 360,0	0,0
555,14	24,61	0,00	0,00	15 710,0	2,4
283,00	3,00	0,00	0,00	3 154,0	0,0
141,00	8,00			898,0	
181,00	1,00	4,00	0,00		
266,00	43,00	7,00		651,0	18,0
146,00	12,00	10,00	7,00	2 381,0	14,0
455,00	7,66	10,03	0,00	12 136,0	0,3
111,30				3 691,0	0,0
577,00	44,00	15,00		12 035,0	3,0
324,71	2,09	6,70	0,00		0,0
881,11	45,28	18,85	1,17	23 206,0	18,2
470,53	43,00	5,00	16,00	18 923,0	7,1
285,57	3,80	4,15	0,00	4 011,0	0,5
224,00	25,59	29,99	45,02	3 660,0	25,1

269,07	42,00	2,90	0,00	29 993,0	1,0
505,30	2,80	16,30	2,40	30 301,0	0,5
796,00	12,78	16,36	24,26	6 653,0	1,1
329,00	2,37	3,13	13,66	5 391,0	0,0
556,40	96,00	38,00	0,00	33 911,0	4,3
1 095,00	17,00	16,00			113,5
454,24	81,00	3,00	0,00	10 475,0	0,2
821,00	6,87	16,45	30,14	16 202,0	17,8
297,32	0,58	6,14	10,48	13 218,0	0,0
280,00	76,00	11,92	85,50	9 270,0	11,6
377,00	2,00	19,00	0,00		1,0
175,00	3,23	7,57	1,71		

748,20	49,47	7,94	0,00	2 400,0	11,1
140,00	0,71	1,75	7,34	1 521,0	
450,00	9,80	31,10	24,20		0,3
394,00	8,40	4,80	0,00	11 500,0	0,0
285,00	3,93	10,26	0,22	8 272,0	2,6
267,47	2,42	0,00	0,00	3 410,0	7,0
579,00	22,65	4,67	51,56		
568,00	3,95	18,53	1,85	17 439,0	0,0
173,00	12,80	0,03	14,38	180,0	0,0
365,00	4,24	3,32	0,20	11 662,0	0,6
176,00	2,39	1,20	0,00	5 626,0	
1 275,00	43,10	41,80	0,00	53 517,0	4,0
629,00	17,00	0,00	0,00		0,0
389,00	54,73	3,73	72,30	4 380,0	0,0

448,00	5,00	33,00		17 167,0	3,0
346,00	0,45	6,49	33,03		53,0
885,41	18,00	163,24	0,00	10 240,0	0,0
551,80	10,00	19,36	0,00	7 240,0	1,0
665,00	31,80	6,50	0,00	15 711,0	0,2
190,86	3,42		2,48	3 618,0	1,7
309,11	17,43	4,15	5,36	10 237,0	
157,00	1,40	2,80	0,00	2 500,0	0,0
638,00	14,38	34,93	46,63	36 667,0	11,0
238,00	1,00	9,00	0,00		
890,00	11,00	14,00	72,00		0,0
203,00	34,00			1 172,0	
741,90	20,90	6,20	1,20		0,6
319,59	10,68	6,32	5,09	9 187,0	0,0
454,00	0,50	22,00	4,60	22 453,0	0,0
165,50	0,10	3,70	0,00	2 000,0	0,0
232,00	12,30	9,46	0,00	1 080,0	1,7
331,54	11,13	11,17		5 000,0	0,0
44,53	0,24	1,43	0,00	757,0	0,0
381,83	29,50	4,49	0,20	5 276,0	0,2
317,65	1,30	1,80	0,00	2 500,0	0,1
192,00	23,00	0,00	5,00	3 880,0	7,0
176,13	0,00	3,00	0,00	2 080,0	0,0
798,42				13 088,0	12,1
155,00	0,00	1,90	7,10	265,0	
215,00	1,60	9,10	26,50	5 166,0	2,2
548,00	18,20	5,50	0,00		2,0
513,00	2,43	12,00	0,00		0,0

1 111,00	4,70	9,70	5,70	14 001,0	0,0
430,00	12,40	12,58	0,00	1 310,0	0,0
242,39	6,13	3,02	0,00	2 413,0	0,0
274,00	10,00	5,00	0,00		0,0
431,00	5,40	3,10	2,10	4 586,0	
609,80	39,29	34,66			
518,00	6,00	0,00	3,00		
377,00	3,00	16,00	0,00		
464,00	2,81	1,90		6 638,0	
373,00	26,70	9,00	0,00	22 500,0	9,0
633,69	25,28	0,00	0,00	23 780,0	4,0
204,63	10,83	2,00	0,00	3 843,0	0,0
1 245,00	49,00	8,00		11 937,0	11,8
160,00	2,19	0,96	0,14	5 658,0	
360,00	8,61	0,65	0,00	9 900,0	0,0
806,00		25,70		3 800,0	
343,38	12,45	18,90			
458,60	2,40	3,80	11,40	14 600,0	4,8
307,00	0,00	4,90	0,00	4 360,0	1,0
192,00	5,77	4,35	0,00	8 393,0	0,0
1 844,00	123,00	42,00	3,00	74 322,0	11,8
272,00	12,10	10,10		2 535,0	
336,22	4,20	0,66	0,33	16 019,0	0,0
1 115,00	75,24	43,33	0,00	1 375,0	
1 090,80	45,00	4,00	0,00	37 353,0	7,0
82,00	2,00	3,00	8,00	2 005,0	0,0
338,65	16,23	23,51	2,41	1 939,0	1,0
216,80	0,00	5,52	0,00	2 231,0	0,0

1 001,04	73,00	12,00	0,00	22 022,0	0,0
432,00	25,33	8,67	0,00	8 745,0	13,9
169,00	1,96	1,52	0,00	971,0	0,0
144,91	0,83	0,00	0,00	0,0	0,0
174,00	2,60	4,70	0,00		0,0
286,70	0,11	1,01	0,00	2 239,0	0,0
2 333,20	46,01	11,56	34,36	10 638,3	4,2
850,00	1,38	34,45	22,23		
405,00	19,00	11,00		927,0	
214,00	1,30	8,00	0,50	2 750,0	0,0
997,00	8,50	5,00	0,00		2,0
416,92				10 430,0	0,0
301,30			0,00		
820,00	19,15	40,65	0,00	28 382,0	
294,33	0,00	0,60	4,40	10 218,0	2,0
462,40	25,90	24,40	0,00		24,0
374,30	25,00	9,00	0,00		1,0
697,00	39,00	0,00	0,00	1 023,0	
214,93	18,00	0,00	0,00	2 377,0	0,0
2 030,47	21,67	10,53	0,00		2,3
411,04	0,77	2,26			

454,00	1,00	20,00	0,00		
604,80	1,10	16,00	0,00	22 024,0	3,0
198,57	0,00	9,90		11 094,0	0,2
631,88	0,88	5,45		10 434,0	40,0
608,00	15,00	10,00	5,00	18 165,0	5,0
507,00	3,00	6,00	0,00	5 910,0	0,0
301,37	8,69	10,86	10,99	17 097,0	0,0
881,15	17,59	13,32	7,91	9 521,0	5,4
99,66	12,32	2,07		3 026,0	3,1
906,00	32,00	31,00		30 584,0	6,4
191,00	3,00	4,00	0,00	7 000,0	0,0
855,55	51,00	17,00	0,00	18 798,0	2,6
886,60	0,02	17,36	0,00	28 225,0	0,0
216,00	3,00	3,00		6 465,0	3,0
282,34	0,46	0,25	1,27	1 192,0	
670,10	17,43	4,15	5,36	15 000,0	0,6
542,00	0,90	20,60	0,00	7 490,0	0,5
28,16	0,00	0,00	0,00	744,0	0,0
1 076,00	11,00	127,00	0,00	61 000,0	8,0
424,20	16,50	18,80	0,00		6,0
1 192,00	51,00	43,00	77,00	11 000,0	0,0
284,00	2,00	4,00	0,00		
150,00	2,00	2,00	0,00		
794,30	21,60	11,60	0,00	24 424,0	2,1
284,30	3,62	24,03	0,07	4 490,0	2,7
260,50	14,47	0,54	0,00	3 005,0	0,0
325,96	5,00	8,50	0,00	2 500,0	0,0

252,00	2,00	1,00	0,00	1 986,0	0,0
555,00	6,41	21,61	18,04		18,6
1 240,00	15,50	97,50	0,00	16 863,0	0,0
141,00	0,40	2,00	5,40	3 151,0	1,6
449,00		10,96		257,0	0,5
264,76	39,44	8,35	14,04	4 885,0	0,0
475,00	0,20	1,30	0,00	3 000,0	0,0
148,00	0,95	1,09	0,00	3 500,0	0,0
310,00	3,13	6,81	0,00	9 719,0	1,9
559,00	16,60	5,00	27,00		0,0
215,30	0,70	0,60	0,00	1 784,0	0,0
288,00	4,57	7,70	0,00	8 022,0	0,8
298,00	10,00	0,00	0,00		3,7
413,00	8,80	21,19	0,00	2 000,0	0,0
322,00	1,21	8,83	0,00	10 193,0	0,0
1 975,00	21,00	200,00	0,00		
87,60	0,10	1,20	0,00		0,0
456,00	3,00	7,00	0,00	3 530,0	42,0
2 014,00	82,00	101,00	53,00	22 212,0	1,7
510,00	10,17	0,00	0,00	1 192,0	1,3
238,98	0,00	3,02	0,00		
562,00	14,48	37,30	0,00	3 141,0	14,3
149,00	0,00	10,00	0,00	2 251,0	7,0
638,75	6,67	4,48	0,00	15 389,0	0,0

479,00	18,60			8 552,0	
552,94	0,69	64,60		21 811,0	
359,00	3,00	3,20	0,00	5 332,0	2,0
583,00	7,60	8,70	0,00	15 825,0	0,0
557,00	18,00	18,00			
771,81	2,95	31,54	0,00	42 115,0	0,0
488,06	10,00	19,00	0,00	41 770,0	1,3
400,87	5,00	3,00	0,00	8 550,0	0,0
116,17	1,70	2,00	0,00	1 636,0	0,0
482,20	18,34		2,30	14 456,0	10,2
58,71	2,16	0,82	0,05	1 467,0	0,6
360,51	5,66	9,20	0,00	3 600,0	0,0
242,20	0,80	2,30	9,20	4 667,0	2,5
211,00	1,10	6,90	1,20		2,0
1 048,80	22,00	18,00	0,00		2,0
300,00	11,00	11,03	0,00	2 300,0	0,0
472,39	15,50	9,81	0,92	13 287,0	0,0
108,00	5,46	0,02	0,70	2 660,0	0,0
310,79	0,00	30,32	0,00	12 137,0	4,2
630,00	5,18	19,84	0,00	4 948,0	0,9
399,00	2,62	1,73		6 308,0	
372,00	0,00	23,65		1 168,0	14,1
490,30	1,02	8,84	0,00	6 140,0	22,3
665,00	16,72	7,15	0,00	17 433,0	111,2
558,00	19,30	21,30	0,00	5 284,0	4,8

260,26	1,70	1,14	0,00	5 575,0	0,0
256,00	4,38				
246,00	4,99			1 821,0	0,0
1 117,00	22,20	0,00	0,00	2 045,0	0,0
186,00	5,31	6,72	5,49	2 300,0	0,0
176,56	0,00	7,10	0,00	2 500,0	0,5
482,00	7,47	31,44	0,96	12 000,0	0,5
499,90	0,90	26,11	5,00	20 109,0	29,0
884,32	32,75	13,62	0,00	5 100,0	0,0
1 898,50	15,55	4,87	4,83	18 846,0	2,9
598,40	3,80	11,13	0,00	10 740,0	
143,00	12,10	6,70	15,10		0,0
218,00	8,70	2,15	0,00		0,0
633,00	1,68	9,32	0,00	6 080,0	0,0
250,11	24,46	0,06	2,55	0,0	0,0
516,00	3,26	1,19	80,50		0,0
660,44	4,41	24,35		23 668,0	0,1
515,43	2,30	34,70	0,00		
232,00	0,00	9,30	0,00	15 716,0	2,0

282,19	0,23	29,83	0,00	14 969,0	21,2
282,00	10,73	0,00	0,00	530,0	0,8
89,00	3,30	0,30	0,00		0,0
359,84	0,00	0,00	0,00	7 200,0	1,1
656,40	17,60	6,80	0,00		2,1
381,00	18,60	0,00	0,00		
167,36	0,00	3,69	0,00	1 755,0	0,0
412,65	27,66	1,72	0,00		
1 020,76	16,96	43,59	50,88		
324,10	33,00	36,00	4,00	11 400,0	12,3
643,00	1,50	12,60	0,90	5 984,0	14,9
1 290,39	30,00			113 397,0	0,4
214,72	12,98	6,33		8 153,0	2,9
119,74	0,00	0,00	0,00		
275,00	6,25	14,12	7,49	10 725,0	
493,40	0,00	37,50	2,30	20 769,0	9,0
355,61	9,49	6,54	0,00	5 970,0	
325,10	51,90	0,80	0,20		3,5
814,00	49,60	26,80	1,20		10,9
226,70	0,00	4,10	1,40	7 645,0	
119,00	0,14	4,79	0,00	3 814,0	0,4
537,00	17,10	13,30	0,00	22 690,0	0,0
394,98	6,68	8,85	0,24	1 167,0	1,5
455,00	3,00	7,00		11 000,0	
175,00	5,00	1,00	0,00	6 377,0	0,3
164,15	4,99	2,77		8 319,0	0,4
748,35	50,00	14,40	0,00	20 853,0	8,6
1 274,00	230,00	0,00	0,00	38 690,0	24,6
431,20	4,90	2,90	11,40	4 587,0	12,0

298,79	1,52	0,00	0,00	2 531,0	0,0
487,47	26,41	7,11	1,21	5 020,0	0,0
453,00	1,63	19,16	0,00	5 670,0	0,6
651,00	5,00		0,40		
406,00	3,00	7,00	6,00	12 104,0	1,0
535,00	31,00	4,00		7 054,0	3,0
588,39	5,91	1,77	0,00	4 175,0	0,0
559,00	1,45	14,61	0,00		
508,23	1,71	4,62	5,66		0,6
330,00	0,00	18,00	56,00	14 610,0	0,0
421,00	1,42	3,00	0,00	7 797,0	0,2
182,00	0,11	2,35	0,00	1 943,0	4,0
822,20	10,40	37,90	0,00		0,0
479,00	28,00	9,00	1,00	1 545,0	12,7
429,41	3,13	8,19	134,07	10 095,0	116,8
1 128,00	20,50	10,50	0,00		
310,00	7,00	8,00	0,00	0,0	0,0
282,00	6,80	10,30	0,00	8 632,0	
392,64					0,0
1 193,00	22,00	7,00			3,0
201,60	19,30	3,80	1,60	11 987,0	0,9
200,00	3,00	9,00	1,00		0,0
244,18	10,01	1,64	0,00	4 945,0	0,0
345,62	3,00	20,96	0,00	19 637,0	0,0
276,00	1,60	12,00	3,00	11 959,0	0,1
198,00	9,00	16,00			
303,00	17,27	201,28		21 270,0	39,1
104,21	1,86	2,80	0,00	4 999,0	11,4
234,00	23,30	7,50		5,4	0,8

1 555,14	6,14	39,50	0,00	42 500,0	0,0
67,47	2,68	10,34	0,00	762,0	9,8
409,59	3,30	14,38	14,25		57,6
158,50	2,55			5 310,0	2,4
618,00	29,60	70,30	0,00	31 542,0	1,1
316,80	37,73	6,35		4 057,0	0,4
424,84	30,50	45,00	15,00	11 789,0	5,7
842,10	43,90	28,90	0,00	15 036,0	32,0
1 061,45	41,74	9,13	2,74	28 217,0	8,4
228,98	0,28	8,73	17,93	9 458,0	11,7
479,60	5,00	12,00	0,00	16 120,0	32,0
525,00	14,00	16,50	0,00	2 140,0	0,0
1 108,93	12,60	49,80	0,00	12 561,0	
1 166,79	36,63	27,96	0,00	16 558,0	19,3
421,04	10,71	29,81		10 407,0	0,2
990,00	15,50	41,20	0,00	19 323,0	4,3
74,00	0,00	3,00	0,00	5 637,0	0,4

602,00	2,72	8,50	0,00		0,0
1 159,00	71,02	64,38		2 893,0	2,9
1 968,70	101,55	39,06	195,62	57 900,0	55,2
259,85	0,00	0,00			
565,00	7,13	25,69			26,0
217,00	1,00	8,00	0,00		0,0
254,15	2,93	2,17	0,00	6 870,0	1,0
1 065,00	42,00	23,30	0,00	14 100,0	1,5
759,00	27,30	17,60	0,00	16 360,0	20,4
210,00	7,26	10,57	6,94		
329,30	4,20	18,10	0,00	18 664,0	0,8
547,68	21,22	67,22	0,00	24 607,0	17,3
508,00	40,46	9,65	24,31	5 753,0	0,0
968,00	68,29	44,50	0,00	51 517,0	2,7
139,31	4,06	3,56	0,00	6 410,0	0,0
122,00	0,54	3,01		1 219,0	
266,00	0,00	2,96	11,13		4,1
693,00	14,29	67,95		34 017,0	0,6
208,00	2,08	0,00	0,00		3,0
795,00	18,81	15,48	0,00	12 497,0	8,1
734,11	20,00	47,00	0,09	25 911,0	22,0
462,59	10,05	9,20	3,70	23 285,0	0,0

994,70	22,09	27,50	0,00	9 374,0	0,0
182,00	4,00	8,00	0,00		2,0
499,70	0,00	24,57		10 614,0	69,9
856,00	43,26	56,32	0,00	25 135,0	35,0
211,00	9,20	5,60	0,00	6 787,0	6,7
362,30	25,65	0,80	3,14		3,1
942,20	6,40	8,80	0,00	31 331,0	
276,30	5,22	0,00	2,13	2 998,0	2,1
377,97	0,41	18,73	23,04	14 031,0	
342,00	5,00		0,00		
191,00	7,64	14,35	3,98	0,0	0,0
476,52	11,00	26,10	0,00	16 100,0	20,0
298,00	4,46	3,01	0,00	2 234,0	1,5
464,50	1,86	36,27	9,73	15 973,0	
479,10	9,30	8,40	0,00	11 552,0	12,5
377,00	3,30	0,40	0,00		0,0
296,71	0,80	0,00	0,00	1 580,0	0,0
411,30			0,00		

468,01						
147,52	2,23	0,22	5,38	2 752,0		
379,55	0,96	8,69	0,00	5 351,0	6,1	
122,96	3,40	3,51	0,00	4 813,0	0,8	
195,96	6,60	0,30	2,60	3 437,0	0,8	
849,00	41,55	6,56		13 853,0	3,3	
326,70	1,09	3,92	3,26	9 813,0	0,0	
341,45	0,00	27,00	2,50	14 228,0	6,0	
929,06	9,14	15,45	1,41			
468,00	46,00	35,00	0,00	1 393,0	8,0	
365,30	1,26	8,23	0,00	4 300,0	0,0	
1 398,86	24,49	1,02	0,00	9 093,0	0,0	
162,92	5,50	9,90	0,00	11 692,0	0,0	
330,00	6,40	11,82	6,83	12 749,0	0,0	
238,55	8,50	22,40	0,00	9 822,0	4,1	
684,00	0,80	8,43		12 920,0	62,0	
138,00	8,86	12,79	4,09	7 876,0	7,9	
205,00	2,30	5,10	3,00	2 400,0	100,0	
171,00	15,78	17,89	8,78	6 250,0	3,3	
376,00	4,41	6,64	0,00	2 021,0	35,3	
195,51	4,82	7,92		6 698,0		
991,00	51,00	8,00	0,00	27 221,0	0,0	

544,22	0,42	10,26			35,3
821,11	38,16	22,37	53,37	15 156,0	68,6
79,71	0,67	4,14	0,00	4 890,0	0,4
229,42	1,37	3,57	0,00	9 235,0	0,0
375,06	1,01	4,39	0,00	6 967,0	0,0
311,16	0,60	18,00	0,00		
415,94	0,11	5,75	0,00	9 599,0	0,7
971,30	37,49	2,33	0,00		
789,80	10,30	4,50	2,00	29 000,0	25,0
1 085,04	10,80	8,80	3,50	32 000,0	0,0
941,00	6,44	8,65	0,00	18 100,0	1,5
882,00	63,00	20,00	5,00	11 158,0	0,0
227,39	0,00	14,28	0,42	9 922,0	0,7
802,00	0,50	34,50	1,60		0,0
79,08	2,89	4,05			
301,00	23,23	5,90	0,00	4 116,0	3,0
629,79	7,10	58,50	3,50		0,0
158,00	2,20	6,00	0,00	11 123,0	0,2
210,78	5,20	20,40	0,00	16 498,0	8,0
997,35	20,00	30,40	0,00	31 200,0	11,6
452,00	8,00	12,00	0,00	15 971,0	4,0

252,00	9,87	4,78	0,00	10 012,0	14,1
385,00	6,00	1,90	0,00	10 544,0	0,0
427,37	0,04	20,03	7,34	20 124,0	1,5
295,00	83,00	8,00	0,00	3 922,0	0,0
331,53	2,80	19,50	0,00	6 344,0	1,7
1 046,00	6,00	23,00	0,00	22 714,0	1,7
620,00	38,00	25,00	0,00	36 712,0	4,0
119,00	3,20	1,70	0,00		3,0
239,58	5,96	14,04	0,00	4 582,0	0,0
331,00	7,00	13,00	0,00		
424,27	4,00	14,00	8,00	1 660,0	
268,95	1,41	6,07	3,29	7 881,0	2,0
801,00	26,80	0,00	0,00	13 258,0	27,9
315,00	14,00	6,00	2,00	0,0	0,0
1 019,00	7,71	52,00	0,00	40 845,0	1,9
270,70	74,10	6,80	30,20	9 233,0	0,0
302,30	31,32	1,67	0,00	6 887,0	0,0
275,44	1,20	0,00	0,00		

357,70	7,00	2,00	0,00	9 250,0	0,5
139,00	0,00	1,00	0,00	1 522,0	0,0
279,13	1,80	3,85	0,00	3 380,0	
201,17	4,20	8,50	0,00	8 685,0	2,1
210,75	17,14	6,40	0,00	20 568,0	5,0
252,00	1,00	4,00	0,00	2 467,0	38,0
120,80	4,80	5,70	0,00		2,0
255,00	0,00	7,00	0,00	5 705,0	
164,00	0,08	11,45	0,00	2 800,0	7,9
192,13		3,07	0,00	4 615,0	23,6
168,00	0,00	39,00	0,00		
285,00	4,30	10,50	0,00	6 703,0	0,0
382,00	11,35	1,00	0,00	9 200,0	0,0
559,00	13,10	14,00	0,00	6 885,0	0,0
541,34	15,80	15,80	43,30	2 921,0	0,0
423,00	13,00	7,00	0,00	8 645,0	0,0
515,21	4,21	1,55	0,00	5 513,0	0,0
528,00	15,19	18,69	2,99		0,4
203,00	4,80	3,80	0,00	4 679,6	0,0
278,00	5,56	1,22	11,54	3 600,0	0,0
259,93	2,16	4,47	0,00		
572,44	41,22	19,64	19,40	5 892,0	0,0
299,00	11,41	3,70	0,00	12 797,0	11,1
406,65	32,87	2,27	1,62	5 516,0	16,3
231,14	17,10	6,20	0,00	5 500,0	0,0

1 686,57	163,37	14,95	0,00	21 915,0	16,4
552,73	70,20	7,10	0,00	19 877,0	0,4
1 398,60	16,00	124,90	0,00		
255,00	2,00	1,00	0,00	3 120,0	0,0
322,00	1,00	16,00	0,00	483,0	0,0
794,80	18,30	4,40	0,00	6 750,0	0,5
325,00	8,60	1,90	1,20		2,5
655,00	6,00	26,00	0,00		4,0
411,00	1,00	36,00	82,00	118 656,0	0,0
815,30	40,00	0,00	0,00		2,1
340,00	19,00	5,00		4 260,0	0,0
845,00	32,00	51,00		3 201,0	20,6
667,66	0,10	12,81		19 552,0	11,4
613,54	1,20	52,80	0,90	12 655,0	11,0
482,65	2,16	68,62	14,18		32,5
314,05	9,00	2,95	0,00	4 560,0	5,0
174,00	6,03	1,76	0,00	3 375,0	0,0
343,97	0,40	30,10	3,90	14 169,0	0,2
229,00	0,46	4,87	0,00	6 581,0	0,0
346,00	0,70	2,90	1,30	2 790,0	0,0
641,00	68,00	23,00	0,00	30 678,0	0,0
307,39	6,83	3,39	0,06	4 500,0	0,0
621,53	17,79	1,82	0,00	13 547,0	0,0
416,00	12,80	21,50	0,00		4,0
256,00	2,68	10,34	0,00	4 809,0	35,6
337,34	32,60	0,00	0,00	3 120,0	0,4
235,20	2,34	33,67	0,00		38,5

878,23	6,00	26,00	0,00		
1 076,67	28,80	30,40	0,00		55,5
574,00	3,38	20,44	16,64	20 777,0	0,0
191,00	38,41	18,49	0,00	15 728,0	1,6
731,00	15,07	8,13	38,98		0,0
338,00	9,00	9,00	7,00	5 500,0	0,0
304,43	2,50	4,33	0,00	2 475,0	0,0
249,00	8,00	2,00	0,00	9 229,0	1,0
966,13	7,15	18,53	0,00	65 200,0	3,8
504,00	35,73	33,00	3,01	28 871,0	8,8
573,28	2,56	7,10	0,00	12 000,0	0,5
845,00	28,00	33,00	2,00	7 174,0	3,8
733,79	85,53	0,38	0,00	5 878,0	0,0
195,75	13,43	0,00	1,98	2 619,0	0,0
211,71	0,76	1,84	0,00	2 834,0	
307,98	21,90	1,50	0,00	12 535,0	
413,70	22,40	8,61	0,00	3,7	25,0
175,50	11,90	2,43	6,22	3 130,0	0,0
198,00	4,63	1,68	0,00	4 050,0	0,0
282,00	1,70	0,20	0,00		
204,00	1,00	1,00	0,00	3 352,0	0,0
676,50	2,50	21,80	0,00		0,0
820,14	23,11	41,92	0,00	22 120,0	

383,47	1,20	21,90	2,27	5 328,0	6,0
1 560,69	375,07	28,89	8,12	7 832,0	0,0
259,00	8,30	8,00		7 814,0	4,1
408,56	0,69	6,78	0,00	8 514,0	0,0
464,90	0,90	17,00	6,00	20 177,0	13,0
332,00	26,00	0,00	9,00	5 065,0	9,0
611,00	9,00	9,00			19,0
1 163,00	6,68	21,86		44 526,0	
302,00	6,00	19,00	3,00	2 500,0	1,0
861,21	36,50	12,00	3,00	18 422,0	13,2
613,10	2,80	9,40	12,60	14 520,0	8,2
263,00	0,00	26,00	0,00	10 985,0	0,6
88,00	1,00	3,00	0,00		
173,98	0,66	5,28	0,00		
332,50	6,50	3,70	0,00		2,0
612,00	0,00	4,00	4,00	5 000,0	6,0
701,69	79,19	59,68	18,57		
1 039,00	53,00	45,00		54 387,0	0,7
332,00	2,20	24,39	0,00	25 086,0	8,7
281,00	1,00	11,00	7,00	9 100,0	19,0
652,87	0,00	19,70	3,50	20 375,0	16,0
749,00	25,00	22,00		22 440,0	6,0
679,00	7,30	1,60	0,00	14 128,0	0,0
600,00	22,90	22,40	0,00	1 160,0	0,0
542,60	21,20	10,10	0,00		3,0
436,00	10,00	9,00	89,00	12 290,0	0,0

502,24	7,40	2,10	0,00		33,3
541,00	21,00	9,00	0,00	10 776,0	0,0
331,37	0,06	2,56		7 900,0	
976,00	49,60	26,10	0,10	5 332,0	57,7
489,60	0,60	20,40	3,17	20 640,0	5,7
457,00	9,90	41,80			1,9
596,00	0,00	8,50	0,00	11 940,0	2,0
325,00	5,00	8,00	0,00		26,5
1 115,00	15,50	80,70	0,00	14 314,0	4,4
260,00	0,94	19,54	5,45	4 884,0	9,0
121,35	23,81	0,03	0,00	4 034,0	0,0
672,30	30,00	8,00	0,00		11,0
645,00	10,00	4,00	0,00		6,2
396,40	0,60	3,20	1,90	5 463,0	4,7
300,10	11,60	0,30	0,00	2 900,0	0,0
226,55	0,43	5,59	0,00	4 455,0	0,4
356,00	4,50	0,00	0,00	0,0	0,0
287,60	4,37	23,37		7 320,0	0,0
553,00	19,90	4,20	0,00	1 350,0	0,0
901,80	4,90	32,80	0,00	38 831,0	12,7
648,30	2,23	11,25	0,00	9 190,0	0,0
199,08	6,48	3,34	0,00	3 122,0	0,0
400,64	4,02	0,00	0,00	3 494,0	0,0
172,00	1,80	5,70	0,00	3 255,0	0,0
1 225,13	13,48	86,21	12,32	53 436,0	
481,90	0,40	2,00	0,00	5 000,0	0,0
206,47	0,50	1,50	2,31	6 799,0	0,0

246,00	2,00	3,00	0,00	3 251,0	2,0
718,00	22,00	8,00	21,00	14 000,0	5,0
702,48	22,06	18,40	57,00	24 028,0	0,0
888,00	52,81	6,61	38,32	39 600,0	
510,60	11,70	13,30	0,00	5 796,0	100,0
1 329,22	107,55	0,00	0,00	13 743,0	0,0
628,62	4,19	22,71	0,00	11 442,0	0,0
434,12	38,04	13,37	0,00	15 028,0	0,0
510,00	2,02	50,14	24,01	24 450,0	58,0
41,00	0,00	1,72	39,82		0,0
320,15	15,77	0,00	0,00	4 142,0	0,0
362,59	5,20	5,20	0,00	12 320,0	30,0
483,00	8,96	11,10	0,00	8 240,0	2,2
447,46	11,68	5,62	0,00	2 775,0	3,0
248,50	0,30	2,20	0,00	3 552,0	0,0
448,30	15,00	6,00	0,00	8 201,0	3,7
681,00	2,40	22,60	0,00	12 600,0	5,4

452,74	10,25	2,00	0,00	13 092,0	0,0
255,00	9,70	12,00	0,00		7,1
230,00	0,01	18,28	0,00	5 403,0	3,5
200,00	15,33	13,52	0,00	9 565,0	
287,37	1,67	5,20	0,00	7 825,0	
396,40	34,30	10,89		28 940,0	8,0
624,00	1,00	12,00	0,00		
228,00	16,50	1,50	0,00	3 969,0	14,4
344,00	2,00	16,00			
549,00	5,00	37,00	0,00		8,9
551,00	41,12	13,40	0,00		
930,00	304,57		0,00	3 275,0	36,4
1 205,17	7,41	7,96	0,00		
252,20	24,60	8,70	3,80	4 580,0	0,0
377,00	17,60	13,80	0,00	7 222,0	0,1
813,00	25,93	0,00	0,00	24 060,0	4,2
582,00	23,00			1 537,0	
305,00	3,92	7,87	0,00	4 186,0	1,0
343,48	18,00	19,73	0,00	7 483,0	0,0
184,00	7,70	3,30	13,70	4 906,0	
266,40	9,90	5,40	6,70		0,5
632,00	2,00	73,00	0,00	32 321,0	20,0
692,72	1,85	27,12	0,00	10 710,0	0,2
1 065,00	37,00	53,00	0,00	76 750,0	2,9

739,00	8,44	28,90	80,53		
301,47	5,57	30,57		6 190,0	
322,00	6,20	11,30	9,40	13 821,0	0,2
131,37	0,00	7,00	0,00		22,0
532,00	20,00	10,00	0,00		12,0
607,00	5,02	41,42	0,00		6,4
281,00	10,14	1,99		10 476,0	2,7
264,00	0,02	6,00	0,00	7 600,0	0,0
236,94	7,60	6,30	0,00	8 222,0	0,5
135,00	5,50	0,50	0,00		0,0
498,00	10,50	0,00	0,00		0,0
94,00	0,74	0,64	0,00	1 800,0	0,0
485,52	12,02	13,77	0,00	24 363,0	1,0
292,00	0,94	14,88	0,00	5 127,0	17,5
312,89	5,84	26,94	22,75	6 554,0	3,6
340,03	2,16	3,52	0,00	2 800,0	0,0
358,00	10,20	12,10	8,90	3 920,0	0,0
650,00	0,19	10,38	0,00	5 000,0	0,0
282,00	2,30	10,40	0,00	10 585,0	0,0
260,59	4,24	8,30	0,00	3 227,0	
187,00	17,00			83 600,0	2,4
288,60	36,10	20,70	17,10		
535,00	10,00	6,00	0,00	3 748,0	
223,00	13,00	0,00	0,00		
874,00	3,90	20,00	0,00		10,0
123,02	1,37	0,01	0,52	2 902,0	0,0
130,14	0,00	5,90	0,00	5 234,0	0,6
317,00	1,20	2,50	0,00	11 700,0	1,3

654,00	5,20	9,00		8 294,0	
304,00	3,45	20,18	0,00	6 798,0	0,0
260,00	0,90	3,93	5,31		15,0
237,00	6,44	3,00	0,00	2 780,0	0,0
191,00	6,66	3,46	0,25	2 314,0	6,0
509,86	20,24	27,63	0,00	6 510,0	0,0
107,00	0,06	8,44	0,00	6 175,0	0,6
603,37	0,00	36,50	3,00	7 621,0	2,0
263,68	3,05	6,80	5,45	4 649,0	1,7
421,00	7,00	28,00	0,00	24 188,0	1,0
131,16	7,13	0,91		3 361,0	0,3
420,01	28,52	0,70	2,60	6 124,0	
471,00	5,00	5,40	7,90	11 865,0	4,9
699,50	1,30	8,60	0,80	17 310,0	1,8
295,00	0,00	6,50	2,50	2 700,0	0,0
592,00	29,55	15,69	11,81	13 556,0	0,0
422,27	5,88	4,91		17 617,0	
550,30	6,63			3 000,0	0,0
555,00	4,00	10,00	3,00		1,0
1 566,21	14,90	57,60	7,80		100,0
428,52	0,79	13,10	0,00		

241,00	4,90	7,70	0,00	5 130,0	3,2
108,00	0,36	2,47	0,00	2 449,0	0,0
1 549,87	99,13	0,00	0,00	21 190,0	2,3
625,00	6,80	42,60	14,30	25 918,0	9,7
417,00	17,00	2,00	0,00		0,0
223,00	0,00	0,00	0,00	1 061,0	0,0
265,00	7,68	2,42	0,00	3 814,0	0,0
154,00	0,70	11,50		3 790,0	
574,00	9,00	69,00	0,00	25 917,0	5,0
1 169,00	167,00	94,00	0,00	29 575,0	54,0
68,70					
315,00	3,00	0,00	0,00	7 522,0	0,0
622,00	44,50	47,50	5,50	26 889,0	14,0
736,88	21,69	45,89	15,85	6 150,0	0,0
346,00	5,00	0,00	0,00	35 000,0	0,0
328,00	12,65	2,89	4,47	4 463,0	0,0
553,30	2,42	33,90	19,00	19 300,0	0,0
284,16	2,20	2,20	0,00		0,0
158,00	7,00	5,00	0,00	210,0	2,8
432,40	3,69	0,80	0,00	1 870,0	2,0

448,20	1,95	11,16	37,59	13 823,0	0,0
1 183,00	109,00	127,00		56 048,0	119,0
598,00	21,08	15,73	0,00		0,0
421,00	11,00	30,00	0,00	19 495,0	1,0
269,00	0,00	11,00	0,00		9,0
870,00	6,00	16,00		7 671,0	0,0
1 398,00	4,00	21,00	0,00	40 510,0	0,0
220,86	2,53	0,00	0,00	4 124,0	0,0
377,00	14,70	16,50	0,00	2 346,0	1,7
686,00	28,70	66,20			1,9
366,00	15,00	1,00	0,00	5 497,0	0,0
787,53	0,53	5,28	0,00	9 034,0	0,0
671,80	3,00	11,00	0,00	6 480,0	0,0
445,40	7,30	20,20	4,50		6,8
279,10	1,70	5,76	0,00	10 270,0	
462,59	0,46	6,93	0,00	14 778,0	
346,30	4,45	19,53		14 100,0	
552,00	5,04	8,52	0,00		
90,86	2,12	2,98	8,75	2 250,0	0,0
148,00	0,10	1,40	0,00	5 950,0	0,0
84,30	1,60	0,10	0,70		
421,00	29,00	12,00	0,00	16 885,0	3,6
306,28	3,90	32,20	0,00	5 850,0	0,0
582,60	51,00	0,00	0,00	14 023,0	16,5
400,04	4,27	6,95	0,00	3 710,0	0,0
362,00	0,00	0,00	0,00	2 990,0	1,5

504,00	8,60	14,40	0,00	19 528,0	5,5
235,16	7,01	9,64	0,00		6,0
942,00	27,32	10,00	10,00	1 545,0	0,0
575,00	0,92	19,26	0,00	4 053,7	1,2
409,00	3,00	21,00	0,00	6 000,0	59,0
198,50	9,40	10,80	10,70	13 646,0	0,0
159,00	10,00	5,00	3,00	1 390,0	0,0
303,00	0,04	10,49			
381,00	15,00	10,40	0,00	23 000,0	4,6
198,00	1,00	1,00	0,00	2 126,0	0,0
283,23	3,41	45,97		5 455,0	6,8
324,00	5,60	3,50	0,00	8 795,0	
1 071,00	13,39	37,09		3 200,0	0,0
205,00	3,80	19,70	0,60	3 619,0	11,0
619,00	1,37	52,01	56,44	30 049,0	9,3
68,18	1,47	2,23	0,00	3 619,0	
427,00	5,00	32,00	0,00	1 030,0	
1 269,00	20,56	75,15	0,00	9 678,0	1,2
275,00	14,70	13,00	0,00	2 595,0	4,0
312,00	6,04	4,74	0,00	4 431,0	0,0
273,00	5,02	5,59			17,5
150,00	1,92	0,00	0,00	1 407,0	0,0

764,00	22,00	10,60	0,00	28 353,0	1,0
844,23	50,80	22,70	0,00	16 939,0	
627,61	1,60	14,32	39,66	3 073,0	3,1
448,00	4,50	3,30	0,00		5,7
476,30	17,00	30,00	0,00		1,2
263,10	1,00	8,00	0,00	7 239,0	0,0
330,00	5,00	3,00	0,00		
267,00	6,86	5,70	0,00	6 830,0	0,0
423,24	1,52	18,41		4 947,0	31,4
175,86	24,17	12,06	5,29	9 681,0	0,7
335,50	2,30	7,30	0,00	9 666,0	0,5
310,00	2,00	1,00	0,00	3 501,0	0,0
454,76	5,19	1,49	125,77		
523,60					
609,30	2,10	0,40	0,00	39 000,0	
919,00	0,26	6,60		6 060,0	
345,18	0,99	4,39	0,00	9 294,0	0,0
294,38	4,02	9,08	0,00	10 220,0	0,0
266,57	9,69	4,21	0,00	9 887,0	1,2
282,00	3,54	9,12	0,00	1 066,0	0,9
879,00	55,70	38,60		2 295,0	
281,00	0,37	18,68	0,47		0,0
484,00	23,00	2,00	0,00	2 323,0	26,0
420,00	1,40	15,00	0,00	7 640,0	3,5
602,00	13,00	0,00	0,00	3 864,0	0,0
636,80	5,50	11,20	0,00	8 420,0	4,4
692,71	0,00	29,90	0,00	22 160,0	
425,97	0,00	22,00	0,00	10 372,0	2,0
32,60	6,62	0,00	0,00	633,0	
82,97	0,05	3,61	8,07	97,0	10,0

537,00	8,29	16,98		8 692,0	1,8
118,70	2,64	0,00	0,00	4 693,0	0,0
182,00	0,00	3,68	0,00	2 743,5	0,0
273,96	8,94	1,48	0,00	3 123,0	2,0
149,00	28,20	10,80	0,00	6 492,0	1,0
308,00	32,11	12,39	0,00	1 890,0	0,0
324,00	6,12	3,93		10 464,0	0,0
193,00	4,86	25,05			
435,33	8,50	7,60	0,80	27 520,0	28,0
504,80	0,91	38,86	0,00	16 966,0	3,0
318,97	4,24	2,53	0,89	6 622,0	0,0
293,00	0,00	7,71	0,00	9 370,0	0,0
514,64	24,12	0,78	1,66	10 373,0	0,0
341,04	33,14	59,30	0,00	2 429,0	1,3
144,00	1,38	2,30	0,00	0,0	0,0
452,59	1,10	60,00	0,00	26 936,0	0,0
156,00			0,00		
248,95	7,06	0,00	0,00	559,0	0,0
264,00	0,00	1,70	0,00	4 065,0	1,4
154,00	2,15	1,68	0,00	3 702,0	
914,00	1,28	22,85		13 783,0	36,8
192,00	1,60	2,89	0,00	2 600,0	0,0
609,97	0,92	23,23	6,78	19 230,0	4,0
311,92	8,96	0,00	0,00	2 332,0	

585,40	4,11	9,40	67,87	16 225,0	6,1
393,00	18,00	21,00	0,00	3 000,0	2,0
218,75	5,30	3,14	0,00		
234,00	4,00	0,70	9,50		
318,48	4,08	5,08	0,00	4 870,0	0,0
363,76	14,93	0,94	1,45	3 578,0	
732,30	13,20	18,80	0,00	3 623,0	2,0
426,00	11,97	11,81			
290,00	5,00	43,00	0,00	6 352,0	0,0
445,70	11,30	7,00	43,00	18 236,0	8,4
270,00	13,00	12,00	0,00		
486,00	15,00	30,00	0,00	1 943,0	8,6
345,00	3,00	0,00	0,00		
225,34	0,00	14,30	5,04	3 690,0	0,0
378,00		23,18	55,18	8 818,0	50,4
517,02	5,65	15,25	0,00		
1 582,00	4,00	0,00	0,00		2,0
274,00	14,70	4,50		7 076,0	2,6
216,81	0,00	1,22	0,50	4 466,0	19,0
181,60	0,20	12,06	26,91	7 606,0	1,1
285,00	5,00	2,00	1,00	9 972,0	0,6
83,00	0,00	6,33	0,00	3 289,0	
307,21	109,15	5,82	0,00	20 945,0	5,0
471,00	2,00	7,00	0,00	5 740,0	4,0
1 438,00	23,59	13,26	0,00		

108,00	2,00	0,10		2 758,0	
1 006,90	2,20	21,70	1,70		3,0
147,00	0,74	1,66	0,00	2 277,0	
191,00	0,07	1,32	3,66		
82,83	0,00	11,45	0,00	1 950,0	7,8
509,00	0,00	19,25		1 772,0	2,9
277,00	38,32	21,02	0,00	8 050,0	0,6
412,91	11,60	4,90	122,10		
807,60	0,00	7,25	0,00		1,0
501,14	6,60	0,70	0,00	4 172,0	0,0
156,00	5,00	0,00	0,00	0,0	5,0
165,37	12,20	0,00	15,30		0,0
274,00	4,00	25,00	0,00		0,0
137,00	0,00	3,56	13,58	1 415,0	9,8
200,54	0,35	5,22	0,00	3 492,0	0,2
426,43	3,33	18,01	0,00	17 273,0	3,0
179,00	3,36	7,79		5 376,0	1,8
225,00	2,13	4,16	0,00		
555,00	0,21	13,99	0,00	19 100,0	10,3
443,18	6,27	51,05	0,00	13 530,0	0,6
425,00	12,40	8,80	46,40	3 101,0	0,0
221,50	6,11	2,34	0,00		0,0
732,00	4,40	21,80	0,00	12 165,0	7,0
213,62	6,63	3,48	8,52	8 900,0	1,3
70,40	1,00	3,00	0,00		15,0
324,00	1,20	5,00	2,50	10 870,0	2,2
240,00	44,27	7,53	7,19	4 200,0	

414,00	8,00	17,00	0,00	833,0	0,0
494,00	25,55	9,67	0,00	2 755,0	17,9
256,00	4,71	2,07	0,00	1 970,0	0,0
488,00	25,00	15,10	0,00	5 667,0	17,0
505,00	6,45	36,50	46,39	8 032,0	2,4
202,00	15,87	7,85		5 795,0	0,6
711,00	15,10	14,80	0,00	22 767,0	0,0
387,14	20,00	7,00	0,00	16 000,0	4,2
373,00	3,56	1,80	0,00		4,8
1 080,89	186,50	27,70	0,00	54 370,0	97,0
312,00	0,44	47,66			
560,00	6,00	0,00	0,00		5,0
512,00	7,00	0,00	0,00		0,0
230,00	1,70	5,90	20,14	1 874,0	4,2
282,00	4,40	3,90	0,90		0,0
135,00	0,00	2,00	0,00		0,0
919,00	26,00	66,50	0,00	54 810,0	0,0
111,00	0,00	2,00	0,00		
632,69	45,65	10,51	0,00	7 962,0	0,0
319,00	1,56	13,26	8,89		8,9
703,16	7,63	1,42	0,35	9 300,0	2,0
1 116,00	74,00	25,00	2,00	7 311,0	10,0
225,17	0,80	8,24	0,00	4 626,0	

588,74	15,94	27,45	0,00	10 710,0	49,4
70,67	4,71	1,46	0,00	5 157,0	4,0
389,02	12,38	3,64	13,40	1 690,0	
848,52	36,50	34,17	0,00	12 783,0	0,0
421,00	5,00	1,00	0,00	595,0	3,8
138,00	2,39	9,10			0,0
168,20	2,41	2,21	0,00	2 572,0	0,0
964,00	12,90	24,50	30,29	32 456,0	0,0
354,93	3,20	12,90	0,00		3,3
586,80	18,70	9,40	0,00	8 517,0	0,0
1 155,00					
53,00					0,0
256,00	7,00	1,00	0,00	13 288,0	0,0
168,00	6,95	8,56	0,00	12 490,0	0,1
369,39	6,24	4,09	0,34	9 869,0	1,5
183,00	4,43	2,48		3 936,0	2,2
405,00	16,80	1,30	2,90	17 981,0	0,2
546,85	5,41	6,14	0,00		
1 188,88	2,72	15,87	5,64	14 801,0	2,4
11,80	2,40	0,00	0,00	857,0	
747,80	63,40	14,70	31,60	5 480,0	0,0
491,60	9,69	5,69	0,00	158 010,0	
235,00	8,00	0,00	0,00		4,0
432,00	1,00	3,00	24,00	441,0	22,0
871,00	31,00	21,00	5,00	29 403,0	5,0
220,36					
328,70	23,51	9,04	0,00		0,0
275,00	3,69	0,00	0,00	3 880,0	11,3

272,27	8,25	0,89	0,45	1 630,0	
454,02	1,01	7,79	0,00	5 600,0	1,0
458,00	3,50	1,20	0,00	6 262,0	0,0
440,00	37,27	1,00	4,96	19 386,0	3,9
743,30	10,00	16,22	0,00	8 540,0	3,0
312,74	2,32	8,37			
251,50	11,50	14,90	0,00		1,0
334,00	11,20	0,00	0,00	7 135,0	0,0
87,36	0,67	1,07	2,24	3 349,0	0,0
104,14	6,28			3 752,0	0,0
307,10	0,70	4,90	0,00	4 950,0	0,0
176,87	9,19	0,00	0,00	2 961,0	0,0
605,00	11,37	16,62		25 679,0	3,6
157,00	0,05	3,05		2 870,0	0,0
700,00	60,60	16,00	0,00	0,0	

180,60	0,19	10,84	0,00	7 776,0	0,0
326,00	5,00	5,00	0,00		2,0
1 136,00	37,90	48,00	9,30	14 300,0	21,9
666,00	7,15	0,00	0,00		5,7
1 354,92	25,34	19,66	19,97	42 544,0	0,9
702,00	403,00	157,00		10 838,0	0,0
476,00	10,00	2,40	0,00	24 001,0	0,2
471,00	5,20	14,40		3 192,0	0,5
219,00	0,00	6,15	37,42	5 876,0	0,0
513,80	0,00	0,00	0,00	10 352,0	14,0
509,00	1,00	10,00	0,00		1,0
417,80	16,99	0,00	0,00	961,0	0,5
214,00	0,00	14,00	0,00		1,6
995,00	32,70	5,36	0,00	499,0	0,0
290,00	1,60	3,70	0,00	3 072,0	0,0
1 010,00	10,29	63,49	0,00	17 512,0	0,0
176,86	3,13	2,24	1,35	7 524,0	
162,00	2,00	2,50	11,50	2 521,0	13,8
255,00	0,90	7,30	0,00	11 800,0	0,0
365,00	4,00	7,00	0,00	9 575,0	0,0
239,00	0,10	3,14	0,00	3 989,0	0,6
718,03	7,20	33,60	0,00	7 963,0	17,0

385,36	4,68	4,92	0,00	11 294,0	0,0
1 133,00	62,60	38,10	0,00		28,6
170,78	0,07	0,30	0,00	2 428,0	0,2
141,64	1,19	9,54	2,81		
618,00	4,35	14,54	11,70	13 467,0	
271,27	1,86	12,73	0,00	17 615,0	43,2
141,48	0,00	1,34	0,00	2 232,0	0,0
371,10	0,30	10,00			
381,87	0,60	7,90	6,10	19 000,0	2,0
400,00	57,10	18,90	107,28	9 700,0	0,0
1 497,70	43,70	27,20	0,00		14,0
636,00	1,80	28,60	3,00	5 340,0	0,0
326,70	6,80	3,90	0,00	16 045,0	1,0
119,65	3,88	7,47	53,62	6 156,0	0,0
270,87	2,58	9,50	0,50	7 990,0	0,0
292,20	4,80	0,40	2,40	7 633,0	0,0
1 027,09	9,14	10,90	0,00	24 185,0	3,0
54,13	2,26	0,00	0,00	910,0	0,0
445,00	8,66	42,24	17,08	24 996,0	18,1
518,70	69,64	1,72	25,26	10 025,0	64,5
580,12	12,00	4,00	0,00	5 400,0	3,1
441,00	3,30	16,80	0,00	12 080,0	7,0
371,00	4,00	16,00			3,7
610,00	4,45	4,18	0,00	4 833,0	8,6
535,00	35,00	6,00	4,00		
583,80	11,86	0,00	0,00	6 495,0	0,0

145,42	9,42	3,22	0,00	6 264,0	0,0
156,00	1,22	5,73	0,00	6 620,0	0,0
798,64	34,53	18,52	0,00	38 304,0	6,0
831,89	28,80	22,00	25,08	28 075,0	0,0
1 469,00	60,00	30,00			
104,00	1,35	0,38	0,00	2 370,0	0,0
896,00	50,00	10,00	0,00	4 185,0	0,0
206,50	5,30	0,00	0,00	6 205,0	2,0
452,42	102,10	26,00	0,90	6 420,0	33,0
398,00	10,70	7,14	0,00	6 005,0	0,0
205,29	7,32	2,24	0,00	6 782,0	0,0
331,00	149,70	16,90	1,00	1 814,0	0,0
476,30	24,20	78,10	0,00		
394,77	21,63	20,37	14,99	15 382,0	
607,80	9,35	6,31	7,71	11 341,0	0,0
294,60	0,76	10,10	0,00		9,0
276,00	1,00	4,00	0,00	0,0	14,0
203,76	1,39	4,06	0,00	4 100,0	0,0
539,10	0,10	5,70	0,00	25 000,0	4,0
111,23	1,78	2,99	0,00	4 281,0	0,0
296,00	14,00	14,00		8 942,0	11,0
496,00	30,11	40,25	0,00	5 660,0	
327,00	18,08			5 278,0	2,6
128,34	1,01	11,14		4 652,0	
680,34	3,20	63,80			
409,13	6,28	14,50	0,00		4,0
405,00	12,00	7,23	0,00		1,0
126,00	1,20	2,50	2,00	2 500,0	1,0

337,27	2,17	12,93	12,49	6 070,0	1,0
79,01	0,00	0,95	4,05	6 370,0	0,0
171,29	0,00	4,02	0,02		2,0
273,17	1,77	9,27	0,00	9 150,0	6,9
660,00	25,23	43,31	0,00	23 887,0	3,0
248,00	2,98	14,01	0,14	13 095,0	0,1
328,00	2,00	10,00		11 990,0	5,0
511,00	27,00	7,60	0,00	19 159,0	10,0
568,59	5,82	1,33	0,00	4 108,0	3,6
475,00	5,00	20,00	10,00	10 000,0	5,0
272,00	7,20	26,00	0,00	0,0	0,0
221,02	14,43	0,98	0,00	0,0	0,0
317,00	1,29	19,88	11,64		
748,37	29,67	13,42		8 800,0	0,0
350,57	3,40	5,90	0,00	4 512,0	0,3
461,00	18,20	15,06	3,35	21 295,0	0,0
1 071,36	49,61	27,50	43,76	3 560,0	7,3
686,90	21,00	21,00	0,00	27 174,0	1,0
283,60	30,20	13,80	0,00		25,0
260,00	9,00	0,00	0,00		
489,00	4,10	7,21			
590,01	0,00	15,00	0,00	14 196,0	1,1
373,00	8,49	5,79		15 225,0	1,1
852,23	4,80	30,50	21,50	41 333,0	5,8
1 288,00	107,00	12,00	3,00	57 524,0	25,0

351,00	16,00	0,00	0,00	13 227,0	
377,16	49,20	32,49	24,50	6 550,0	15,1
180,00	3,20	2,40	14,00	1 808,0	0,5
861,50	22,90	12,70	0,00		
193,00	1,00	3,00	0,00		
165,00	1,20	0,00	0,00	3 058,0	
644,00	18,75	47,82	24,70		7,0
163,37	0,00	7,66	0,00	9 210,0	1,0
384,29	0,00	7,57	0,00	8 011,0	8,0
302,00	14,00	4,00	10,00	3 860,0	0,0
640,78	68,87	0,00	0,00		4,1
264,19	3,12	17,49	0,00	8 780,0	17,3
486,00	0,00	5,10	0,00	1 645,0	3,0
318,81	0,00	1,93	0,00	7 772,0	
495,83	10,38	0,17	0,00	5 967,0	0,0
270,22	6,59	0,00	0,00		0,0
300,00	2,00	65,00		8 883,0	
516,00	3,22	11,51	28,63	10 439,0	28,2
312,00	4,85	7,56	0,00	4 012,0	
117,10	0,85	6,69	0,00	7 165,0	15,0
74,43	1,05	0,10	0,60	1 530,0	
104,00	3,20	4,20	0,00		0,1
464,33	13,57	22,57	0,00	30 469,0	1,9
181,00	3,70	39,70	0,00	8 194,0	5,3
2 218,00	183,00	7,00	30,00	55 768,0	0,0
277,42	8,07	2,15	5,52	3 230,0	0,0
149,68	5,09	23,22	0,00		3,3
1 712,00	44,30	14,50			

244,33	4,16	2,96	0,00	4 168,0	0,6
443,50	12,10	2,85	0,00	10 975,0	0,0
258,00	15,00	12,00			
359,00	20,00				
531,00	10,49	12,27	0,87		14,0
551,00	6,57	11,80	0,00	3 823,0	3,3
249,00	0,00	16,00	0,00		2,0
629,00	13,00	11,00		10 800,0	
604,62	1,10	25,20	18,91	8 355,0	14,9
387,00	0,00	28,50	0,00		1,1
303,00	23,76	13,88	0,00	7 250,0	0,0
391,99	6,44	26,04	0,00	20 770,0	0,0
471,14	3,75	0,00	1,19	5 200,0	0,0
821,14	15,75	5,91	0,00	15 166,0	9,8
151,00	0,00	0,96	0,00	3 000,0	0,0
284,50	3,93	12,66	0,06	16 660,0	2,5
293,00	0,53	16,57	78,77	11 790,0	0,0
271,00	10,00	2,25	0,00		
1 641,00	88,30	74,40	5,50	561 559,0	17,5
340,01	24,72	9,15	0,00	17 033,0	20,0
140,00	0,32	2,39	0,00	2 825,0	0,0
2 243,86	24,01	18,62	0,00	18 347,0	6,1
449,00	3,00	32,00	0,00	13 870,0	2,5

404,00	14,60	12,00	0,00	2 010,0	0,3
517,00	24,00	13,00	8,00	13 119,0	4,0
611,00	33,48	1,93	0,00	23 297,0	10,7
200,00	25,00	9,00	0,00	16 229,0	6,0
495,00	58,00	33,00	0,00	7 863,0	0,0
263,00	3,31	7,83	18,97	2 760,0	0,0
244,00	7,00	0,00	0,00	1 004,0	1,2
716,00	5,33	5,16		22 197,0	0,4
572,00	64,00	50,00	0,00	4 282,0	
1 023,00	6,05	11,95	0,00	236 772,0	
365,00	12,36	3,71	46,72	8 665,0	13,8
376,00	0,71	24,11	9,38		
397,00	0,80	7,90	0,00	4 590,0	
248,28	3,00	5,30	0,00	2 500,0	0,0
233,00	0,00	0,65	0,00	2 000,0	0,0
79,00	0,08	1,68	0,25	3 048,0	0,0
257,50	8,74	10,79	0,00	8 330,0	1,0
247,00	0,83	10,34	47,43	10 928,0	0,0
176,00	2,50	24,00	0,00	1 475,0	4,5
125,32	1,21	0,37	0,00	5 205,0	
706,00			0,00		0,0

525,70	53,77	4,64	0,00	16 480,0	74,3
359,00	7,00	2,00	0,00		10,3
236,30	6,00	0,00	0,00	11 875,0	0,0
1 146,99	140,30	0,00	0,00	31 804,0	12,7
719,00	0,38	30,40	0,00	17 855,0	0,0
348,00	1,78	0,95			
356,00	3,20	1,30	0,00		0,0
840,01	40,85	20,63	0,00	26 554,0	7,6
354,29	1,50	2,93	12,16	5 047,0	0,2
78,00	0,00	2,00	0,00	3 918,0	
1 019,60	1,00	4,30	0,00	5 500,0	4,0
1 045,00	8,00	61,00	0,00	3 500,0	
283,00	29,60	2,90	0,00	1 315,0	0,0
294,00	8,73	29,53	0,97	19 758,0	
174,56	2,88	14,47	0,00		0,0
400,00	18,00	8,00	8,40	12 730,0	9,9
333,00	2,54	2,61	2,42	5 230,0	2,4
746,58	11,06	3,68	0,00	4 400,0	0,0
327,00	13,80	0,20	0,00	9 180,0	0,0
230,24	9,59	0,78	0,00		0,0
643,00	5,13	21,90	6,20	11 778,0	0,0
783,08	49,21	5,85	0,00	15 627,0	0,0
455,00	18,02	13,46	0,00	6 570,0	0,0
238,00	13,00	3,40	0,00	2 745,0	38,0
425,00	3,00	13,00	0,00	21 800,0	0,3

964,00	69,10	29,50	0,50		2,0
226,90	2,00	9,00	0,00	5 100,0	19,6
314,40	24,60	5,57	11,51	6 155,0	18,2
636,00	11,41	0,00	0,00	16 127,0	0,0
641,00	10,10	24,90	12,10	24 299,0	24,0
186,95	4,36	0,92	0,21	1 398,0	0,0
340,29	4,10	3,03	0,00	5 065,0	0,0
252,00					
619,00	3,00	1,00	5,00	2 570,0	7,1
534,90	40,90	39,60	0,00		17,0
108,00	0,96	0,00	0,00	5 265,0	0,0
522,92	3,20	58,20	0,00		
534,00	2,00	7,00	0,20	5 000,0	
207,00	0,35	7,14		8 223,0	1,6
922,14	6,10	16,70	0,00	17 528,0	0,0
334,57	1,54	56,19	0,00	8 584,0	10,0
313,00	16,58	0,00	0,00	4 588,0	0,0
470,68	4,62	25,13	0,82	13 531,0	0,0
346,00	3,50	18,00	0,00	13 980,0	2,0
582,00	16,00	64,00	0,00	26 621,0	0,0
392,40	38,70	13,80	8,60	27 410,0	0,0
247,00	4,50	8,90	8,60		3,3

745,47	37,00	19,00	0,00	27 049,0	10,0
568,00	13,00	70,00	3,00		6,3
318,31	3,26	2,00	0,00	1 897,0	0,0
314,00	0,38	5,25	6,77	10 875,0	3,6
349,00	1,00	26,00		11 905,0	
322,00	3,00	2,00	0,00		
308,15	4,04	0,39	26,83	5 690,0	6,1
530,00	29,00	5,00	0,00	1 498,0	3,0
554,00	13,00	2,00	0,00	13 494,0	1,0
333,00	0,00	2,00	0,00	7 500,0	0,0
422,00	37,00	3,00		6 234,0	

2 422,93
9 352,00
1 348,01
3 996,11

Počet LV při vyložení soupisu nároků [47]	Počet LV ve schváleném návrhu [48]	Počet parcel řešených dle §2 při vyložení soupisu nároků [49]	Počet parcel řešených dle §2 ve schváleném návrhu [50]	% scelení na [51]	Zahájení pozem. úpravy [55]
59	46	181	128	70,718232044	22.04.2005
109	118	276	319	115,57971014	21.12.2007
73	71	519	259	49,903660886	13.06.2008
33	32	371	272	73,315363881	14.01.2002
76	69	1 660	462	27,831325301	20.03.2003
101	104	462	413	89,393939394	11.08.2003
96	96	628	263	41,878980892	19.08.2004
206	177	2 436	544	22,331691297	24.08.2007
65	67	396	297	75	17.09.1996
21	22	223	137	61,434977578	11.02.2010
95	86	721	386	53,536754508	15.12.2009
986	895	4 990	2 193	43,947895792	29.08.2006
28	30	238	130	54,621848739	19.02.2008
199	198	1 894	1 154	60,929250264	13.11.2009
73	78	588	440	74,829931973	12.08.2008
175	177	601	471	78,369384359	29.09.1995
181	173	1 012	726	71,739130435	23.01.2009
146	164	924	595	64,393939394	15.08.1999
82	85	335	281	83,880597015	10.06.2008
249	263	1 868	996	53,319057816	01.11.1999
89	77	412	314	76,213592233	19.05.1998
116	113	992	471	47,47983871	03.11.2007
36	35	370	269	72,702702703	25.03.2008
253	205	939	474	50,479233227	06.06.2003
233	256	1 654	652	39,419588875	10.08.2004
30	27	799	385	48,185231539	09.02.2009
193	217	1 638	895	54,63980464	27.12.2005

264	276	937	742	79,188900747	05.08.2008
84	87	1 075	491	45,674418605	23.10.2007
162	156	763	540	70,773263434	24.03.2007
50	48	354	244	68,926553672	12.03.2003
60	54	659	185	28,072837633	28.02.2008
70	68	774	364	47,028423773	04.01.2006
88	63	1 584	470	29,671717172	26.12.2009
69	62	291	174	59,793814433	30.09.2009
68	76	770	246	31,948051948	23.10.2008
101	99	2 969	468	15,762883126	01.01.1998
161	154	648	351	54,166666667	26.09.2008
86	86	1 223	602	49,223221586	21.12.2007
667	629	3 237	2 296	70,92987334	14.10.1996
275	250	1 192	975	81,795302013	13.04.2007
101	88	884	265	29,977375566	19.11.2003
366		1 380	1 070	77,536231884	22.03.1999
72	79	171	187	109,35672515	09.09.2008
53	51	439	152	34,624145786	05.11.1998
33	37	478	203	42,468619247	02.04.2002
50	53	155	115	74,193548387	27.02.2004
33	39	524	306	58,396946565	01.01.1995

410	410	2 757	791	28,690605731	16.12.1995
210	210	748	656	87,700534759	18.06.2007
249	256	2 277	1 191	52,305665349	31.03.2006
74	76	648	387	59,722222222	08.12.1994
97		841	209	24,85136742	08.09.1999
79	78	681	450	66,079295154	06.03.2008
221	216	1 349	829	61,452928095	27.12.1995
97		1 708	456	26,697892272	30.01.2004
107	110	775	413	53,290322581	28.07.2005
189	185	1 505	844	56,079734219	23.04.2005
160	164	2 763	795	28,773072747	13.01.2006
88	88	2 062	1 227	59,505334627	27.08.2007
548	415	2 055	944	45,936739659	27.12.2005
271	250	1 234	576	46,677471637	23.12.2005
77	72	342	193	56,432748538	27.08.2002
127	132	2 567	683	26,606934164	29.12.2003
150	146	731	344	47,058823529	01.06.2010
71	71	681	371	54,478707783	24.09.2001
120	126	1 450	793	54,689655172	25.08.1999
392	388	2 279	923	40,500219394	04.11.1997
35	36	928	235	25,323275862	12.10.2004
31	33	410	237	57,804878049	25.07.2008

174	173	987	849	86,018237082	20.10.2006
40	43	334	153	45,808383234	09.10.1996
495	464	1 378	1 240	89,985486212	10.08.2009
116	116	1 302	698	53,609831029	10.11.2005
35	40	361	190	52,631578947	21.02.2008
126	128	1 931	343	17,762817193	02.12.1996
20	21	332	182	54,819277108	17.08.2007
335	459	2 002	1 650	82,417582418	04.03.2004
173	146	1 062	394	37,099811676	20.11.2001
41	38	813	380	46,740467405	25.04.1996
35		552	271	49,094202899	20.12.1994
837	759	3 475	2 386	68,661870504	06.02.2007
192	187	2 122	1 171	55,183788878	18.09.1998
128	135	3 000	1 380	46	22.04.1994
79	19	318	195	61,320754717	14.06.2005
42	36	259	231	89,189189189	09.05.2008
51	57	587	255	43,441226576	05.04.2007
116	116	1 481	447	30,182309251	25.11.1995
71	71	796	463	58,165829146	08.08.2003
107	102	479	248	51,774530271	19.03.2008
57	56	956	279	29,184100418	27.02.2006
99	103	672	419	62,351190476	21.05.2009
133	125	1 352	491	36,316568047	01.01.1996
271	287	1 622	670	41,30702836	27.12.2005

131	135	496	315	63,508064516	04.02.2008
75	76	855	424	49,590643275	19.11.2009
289	276	1 524	902	59,186351706	05.01.2006
239	239	1 816	977	53,799559471	21.06.1997
46	47	381	239	62,729658793	17.05.2007
64	64	571	315	55,166374781	17.05.2007
245	251	928	534	57,543103448	28.07.2004
153	150	785	645	82,165605096	21.06.2004
146	137	1 638	734	44,810744811	11.03.1998
67		658	277	42,097264438	12.05.1998
185	191	1 870	1 137	60,802139037	18.05.2000
115	111	1 264	727	57,515822785	12.09.2003
37	37	681	297	43,612334802	23.08.2006
240	238	2 592	707	27,276234568	18.01.1995
80	74	348	229	65,804597701	11.07.1997
137	141	771	273	35,408560311	07.12.2002
36	33	335	251	74,925373134	24.08.2006
155		1 080	718	66,481481481	29.01.2001
59	59	291	229	78,694158076	05.12.1995
21	20	217	76	35,023041475	08.03.2007
251	244	877	618	70,467502851	29.09.1995
202	200	485	352	72,577319588	18.08.2008
192	194	653	507	77,641653905	09.04.2004
155	153	458	378	82,532751092	01.08.2006
178	178	871	616	70,723306544	01.11.1996
28	26	222	148	66,666666667	19.10.1994
42	38	187	103	55,080213904	23.10.1999
54	54	417	159	38,129496403	10.12.1994
260	274	998	747	74,849699399	06.06.2006

81	81	657	338	51,445966514	29.03.2001
188	184	3 223	1 384	42,941358982	09.11.2009
34	34	610	320	52,459016393	19.02.2008
73	62	1 252	486	38,817891374	09.01.2003
106	102	461	289	62,689804772	27.10.2005
200	186	709	488	68,829337094	05.06.2007
137	137	462	215	46,536796537	09.10.2002
173	151	325	292	89,846153846	03.06.2006
117	118	1 088	655	60,202205882	19.09.2006
55	53	488	219	44,87704918	02.06.2004
28	28	142	136	95,774647887	22.05.2009
83	72	256	240	93,75	01.10.1995
19	18	1 016	340	33,464566929	13.03.2007
79	55	270	203	75,185185185	06.02.1995
256	256	1 516	1 049	69,19525066	19.08.2008
46	38	255	170	66,666666667	28.01.2008
21	21	326	212	65,030674847	02.08.2006
103		419	221	52,744630072	26.01.1996
143	131	1 467	515	35,105657805	19.03.2008
255	253	2 399	1 011	42,1425594	05.08.1993
70	64	635	316	49,763779528	25.01.2007
23	24	217	125	57,603686636	13.07.1998

107	113	821	443	53,958587089	25.08.1999
243	247	1 238	750	60,581583199	27.09.2006
75	70	1 171	599	51,152860803	05.02.2008
57	54	315	225	71,428571429	08.04.2007
598		2 476	2 533	102,30210016	09.11.1996
129	132	2 860	860	30,06993007	31.01.2008
27	26	481	318	66,112266112	06.10.2006
162	185	1 418	752	53,032440056	26.08.1998
121	118	564	369	65,425531915	25.10.2007
42	52	302	238	78,80794702	15.02.1996
66	63	1 107	282	25,474254743	12.03.1997
47	42	215	104	48,372093023	15.05.2009

342	290	2 218	1 018	45,897204689	27.06.2008
17	17	153	98	64,052287582	24.09.2008
438	303	2 634	1 534	58,238420653	16.08.2008
207	213	692	622	89,884393064	01.06.2005
121	117	423	252	59,574468085	24.01.2007
74	65	296	204	68,918918919	09.11.2000
164	162	1 073	754	70,27027027	10.09.2008
167	158	685	637	92,99270073	23.02.2009
16	16	82	97	118,29268293	28.02.2008
72	72	915	535	58,469945355	01.11.2000
69	74	351	245	69,800569801	14.08.2008
174	196	910	579	63,626373626	05.10.2001
83	85	2 037	599	29,4059892	25.08.2006
46	45	529	295	55,765595463	16.02.2010

144	140	872	630	72,247706422	12.07.2005
72	74	845	380	44,970414201	27.04.2006
59	62	966	379	39,233954451	06.10.2006
688	688	2 617	1 607	61,406190294	30.09.1991
92	87	909	399	43,894389439	26.02.1997
24	23	81	115	141,97530864	24.09.2008
64	75	497	255	51,307847082	27.07.2008
34	34	482	199	41,286307054	28.02.2001
579	525	1 335	1 667	124,86891386	29.07.2002
117	115	586	380	64,846416382	23.06.1998
247	240	1 792	691	38,560267857	05.12.1995
35	35	980	229	23,367346939	22.05.2009
82	81	1 090	411	37,706422018	24.04.1998
127	117	1 170	611	52,222222222	19.11.2005
235	225	1 775	784	44,169014085	30.06.2009
51	49	386	179	46,373056995	05.11.1996
52	52	952	219	23,004201681	23.11.2004
78	88	676	729	107,84023669	04.01.2007
24	23	55	41	74,545454545	29.09.1999
47	20	601	569	94,675540765	19.07.2001
55	37	148	138	93,243243243	11.07.2003
36	24	292	175	59,931506849	08.07.2005
23	20	135	69	51,111111111	12.07.1997
470	437	4 110	2 041	49,659367397	05.09.2008
73		315	303	96,19047619	01.09.2004
44	42	417	270	64,748201439	15.09.2008
144	143	569	402	70,65026362	29.12.2003
131	129	1 050	372	35,428571429	17.03.2003

228	208	1 684	1 005	59,679334917	21.04.1995
169	147	3 026	1 004	33,179114342	19.11.2003
116	116	332	250	75,301204819	04.10.2006
91	74	516	217	42,054263566	01.02.2001
81	78	420	353	84,047619048	10.04.2002
407	405	1 939	1 154	59,515214028	23.12.2008
65		315	193	61,26984127	15.02.1996
86		1 151	393	34,144222415	18.12.1999
218	214	880	541	61,477272727	10.07.2009
185	183	1 258	700	55,643879173	29.06.2005
440	430	1 523	890	58,437294813	04.10.1994
33	36	694	255	36,74351585	29.05.2003
480	453	3 702	2 575	69,556996218	03.01.2008
16	13	348	113	32,471264368	11.02.2008
100	107	659	422	64,036418816	11.03.2010
118	115	1 008	864	85,714285714	01.12.2005
52	56	1 061	303	28,557964185	22.06.2005
251	253	768	409	53,255208333	23.11.1994
83	83	800	363	45,375	10.03.1998
125	128	341	281	82,404692082	13.08.2007
156	161	2 736	798	29,166666667	17.04.2008
142	139	1 152	567	49,21875	24.02.2009
156	164	1 051	711	67,649857279	30.07.2003
80	80	797	489	61,355081556	09.06.2010
321	308	1 495	883	59,063545151	11.08.2003
43	43	159	91	57,232704403	14.10.2002
122	115	788	425	53,934010152	27.10.2005
171	171	455	287	63,076923077	14.07.1994

144	143	1 376	869	63,154069767	23.01.2004
18	18	318	163	51,257861635	19.12.1994
28	28	213	114	53,521126761	20.05.2005
9	7	30	28	93,333333333	20.05.2005
54	54	378	271	71,693121693	12.05.1995
37	37	868	329	37,903225806	01.02.2002
323	302	1 821	1 536	84,349258649	13.08.1993
263	257	2 316	1 328	57,340241796	28.01.2009
78	81	1 032	415	40,213178295	02.06.2007
71	64	441	224	50,793650794	01.06.2005
225	225	2 456	1 310	53,338762215	29.09.1995
76	75	451	358	79,379157428	28.01.2008
87		530	255	48,113207547	18.09.1996
166	137	695	423	60,863309353	30.04.2004
214	210	1 139	587	51,53643547	26.09.1991
222	217	998	521	52,204408818	02.12.1997
98	93	693	396	57,142857143	26.01.2004
68	66	1 259	448	35,583796664	22.05.2009
75	72	816	148	18,137254902	21.11.2003
900	871	3 552	2 762	77,759009009	11.08.2002
54	60	469	255	54,371002132	29.01.2008

95		1 075	531	49,395348837	10.02.2001
105	110	2 165	862	39,815242494	07.07.1997
106	107	810	363	44,814814815	16.12.2008
116	115	656	391	59,603658537	16.12.2008
149	149	1 301	643	49,423520369	01.01.1995
156	156	422	291	68,957345972	29.12.2003
109	106	432	289	66,898148148	05.09.2006
264	278	1 970	916	46,497461929	27.10.1997
39	39	283	211	74,558303887	08.08.2006
89	89	1 262	621	49,207606973	30.10.2009
45	47	646	243	37,616099071	27.04.2001
286	147	1 800	931	51,722222222	14.06.2005
156	145	1 842	854	46,362649294	17.03.2009
60	56	1 011	350	34,619188922	04.12.2006
15	16	86	120	139,53488372	11.02.2008
169	176	1 924	937	48,700623701	01.05.2006
139	142	1 422	876	61,603375527	01.12.2006
8	8	44	27	61,363636364	04.06.2009
728	690	5 300	3 680	69,433962264	03.01.2008
194	191	739	556	75,236806495	08.06.2004
133	135	2 066	931	45,062923524	06.04.2010
116	110	425	320	75,294117647	19.07.1997
63	51	203	168	82,75862069	19.07.1997
235	229	1 825	1 756	96,219178082	08.02.2008
83	81	408	251	61,519607843	21.02.2007
36	34	149	160	107,38255034	02.01.2007
71	71	665	365	54,887218045	20.07.2007

45	44	493	311	63,0831643	18.08.2007
164	168	1 310	712	54,351145038	16.03.2004
232	214	2 667	832	31,196100487	01.04.2004
84	76	341	252	73,900293255	10.04.2007
158	153	1 472	682	46,331521739	15.12.2008
38	41	537	284	52,886405959	08.06.2010
79	83	1 519	388	25,543120474	22.11.2000
38	33	308	150	48,701298701	22.11.1993
115	121	386	328	84,974093264	18.03.2008
149	165	1 349	706	52,33506301	01.09.2004
35	32	234	167	71,367521368	02.04.2008
104	91	492	360	73,170731707	26.07.2006
112	122	1 292	541	41,873065015	08.03.2005
84	80	621	357	57,487922705	20.05.2002
77	78	779	288	36,970474968	22.03.2007
1 534	1 568	6 227	4 694	75,381403565	18.06.2002
54	45	352	115	32,670454545	25.10.2004
506	517	4 708	4 713	100,10620221	30.10.2007
330	314	2 330	1 381	59,270386266	26.04.2007
168	179	1 810	553	30,552486188	29.08.2006
61		664	413	62,198795181	18.09.1996
149	146	1 814	727	40,077177508	30.04.2001
56	57	271	112	41,328413284	19.01.1995
112	105	1 739	484	27,832087407	27.01.2003

240	213	1 937	732	37,790397522	31.05.2007
141	140	1 648	721	43,75	10.03.2008
29	29	550	248	45,090909091	06.02.1996
228	238	1 152	765	66,40625	11.08.2006
415	181	1 489	879	59,032907992	23.05.2008
150	146	535	373	69,719626168	16.10.1996
242	230	2 083	791	37,974075852	02.06.2005
88	86	508	174	34,251968504	09.06.1999
41	42	275	176	64	08.08.2006
137	97	1 260	698	55,396825397	03.04.2007
21	21	51	56	109,80392157	03.08.1994
71	53	361	189	52,354570637	13.11.2001
124	127	610	353	57,868852459	07.11.1994
71	71	938	259	27,611940299	01.03.1999
232	232	2 945	743	25,229202037	02.10.1998
39	37	859	230	26,77532014	03.11.2003
135	132	476	303	63,655462185	27.12.2005
36	38	277	160	57,761732852	16.03.2005
91	91	1 043	408	39,117929051	28.03.1992
225	217	1 540	681	44,220779221	04.08.2007
105	100	801	347	43,320848939	01.10.2009
177	141	1 113	652	58,580413297	19.02.2009
102	89	707	312	44,130127298	30.04.2002
55	53	733	313	42,701227831	06.03.2008
144	157	1 185	715	60,337552743	01.12.2006

91	91	510	192	37,647058824	25.10.1999
25	28	173	164	94,797687861	24.09.2008
61	54	683	327	47,877013177	17.07.2006
80	72	929	777	83,638320775	25.09.2009
35	49	583	589	101,02915952	30.09.2004
58	50	381	238	62,467191601	21.01.2005
162	152	891	421	47,250280584	03.12.2008
139	134	1 766	521	29,501698754	23.04.2002
79	86	521	430	82,533589251	03.07.2003
245	247	2 959	1 955	66,069618114	12.03.2009
94	71	549	197	35,883424408	17.02.2009
48	41	322	181	56,211180124	17.02.2009
39		203	77	37,931034483	17.11.1999
105	87	857	407	47,491248541	07.11.1996
80	72	407	269	66,093366093	13.04.2007
203	198	1 292	643	49,767801858	24.08.2007
154	150	1 764	592	33,560090703	23.05.2007
136	155	1 273	517	40,612725844	08.06.2006
118	119	441	433	98,185941043	23.07.2004

204	191	1 355	739	54,538745387	22.04.2005
114	95	633	303	47,867298578	19.09.1995
26	26	188	124	65,957446809	25.10.2001
68	72	1 230	373	30,325203252	11.05.2007
216		682	426	62,463343109	18.03.2003
177		1 037	397	38,283510125	22.08.2003
67	57	497	187	37,625754527	21.02.2009
125	125	1 313	466	35,491241432	06.11.2009
481	455	1 501	870	57,961359094	26.01.2010
50	46	673	223	33,135215453	17.01.2007
169	163	967	635	65,667011375	22.12.2007
217	209	2 119	768	36,24351109	10.07.2008
45	48	790	329	41,64556962	06.04.2007
235	235	978	408	41,717791411	03.08.1996
81	70	490	313	63,87755102	02.04.2009
146	136	1 111	680	61,206120612	06.06.2003
76	73	622	281	45,176848875	02.11.1995
26	28	480	249	51,875	20.04.1998
89	86	1 740	312	17,931034483	20.04.1998
45	40	678	315	46,460176991	28.08.2004
71	69	398	211	53,015075377	30.07.2007
219	216	1 407	743	52,807391613	22.04.1996
294	300	1 011	680	67,260138477	01.06.1995
185	171	819	374	45,665445665	10.03.2007
37	36	304	170	55,921052632	29.02.1996
47	47	405	195	48,148148148	25.07.2008
419	457	2 080	1 478	71,057692308	05.11.1997
240		4 588	1 148	25,02179599	23.09.1999
92	92	552	360	65,217391304	22.12.1994

151	127	1 077	471	43,732590529	12.02.2001
257	237	971	601	61,894953656	19.11.2003
161	168	786	465	59,160305344	12.12.2005
149	147	797	583	73,149309912	23.07.2004
141	126	1 404	630	44,871794872	22.12.2005
73	31	1 834	245	13,358778626	04.07.2006
108	113	540	288	53,333333333	14.08.2004
90	79	1 364	469	34,384164223	27.12.2007
106	108	187	170	90,909090909	26.10.1998
126	133	1 023	499	48,778103617	20.10.2008
60	62	541	462	85,3974122	27.01.2007
36	36	308	261	84,74025974	16.12.1993
205		2 271	700	30,823425804	21.08.1992
165	170	1 099	1 040	94,631483167	14.12.2007
80	79	950	459	48,315789474	18.06.2009
317	306	2 370	1 325	55,907172996	22.10.2004
48	39	474	138	29,113924051	06.12.2006
152	138	730	394	53,97260274	25.08.2003
149	151	682	561	82,258064516	07.12.2006
122	107	1 074	636	59,217877095	24.01.2009
43	43	195	241	123,58974359	22.08.2006
100	107	375	231	61,6	04.08.2003
119	123	538	325	60,408921933	28.09.2007
116	115	604	456	75,496688742	05.03.2010
96	93	1 682	1 173	69,738406659	25.02.2006
28	26	209	171	81,818181818	03.03.2010
122	121	503	415	82,504970179	03.10.2008
35	35	236	185	78,389830508	11.04.2008
28	28	170	119	70	18.05.2007

441	465	3 125	2 427	77,664	10.02.2003
37	38	82	61	74,390243902	03.07.2007
82		957	244	25,496342738	24.10.2002
86	85	538	218	40,520446097	05.09.2008
274	286	2 727	1 484	54,418775211	04.01.2007
91	86	865	399	46,12716763	15.04.2006
67	58	577	499	86,481802426	27.12.2005
275	260	3 324	1 315	39,560770156	29.04.2005
510	480	3 120	1 632	52,307692308	29.12.2003
59	59	389	287	73,778920308	06.04.2007
125	120	941	466	49,521785335	05.02.2005
136	138	1 164	423	36,340206186	14.07.2007
272	272	1 302	627	48,156682028	04.01.2006
77	76	1 371	593	43,253099927	10.10.2007
121	119	1 172	407	34,726962457	26.09.2008
155	152	936	598	63,888888889	01.05.2004
173	173	375	298	79,466666667	16.10.1995

199	198	1 869	1 457	77,956126271	15.03.1995
343	343	1 465	1 010	68,941979522	06.06.2008
1 639	1 581	5 751	4 538	78,908015997	10.08.1998
100	100	468	452	96,581196581	03.11.2007
144	144	1 337	700	52,356020942	11.02.2008
35		689	156	22,641509434	19.04.2006
65	60	333	290	87,087087087	30.01.1996
223	212	2 123	1 127	53,085256712	20.10.2008
302	316	3 622	1 403	38,735505246	13.12.2007
211	202	1 549	1 112	71,788250484	25.08.2008
339	337	2 085	1 229	58,944844125	23.06.2004
217	225	896	686	76,5625	28.04.2004
271	298	1 047	521	49,761222541	06.06.2003
622	619	3 748	2 187	58,351120598	11.10.2006
44	43	392	394	100,51020408	31.03.2009
64	63	285	189	66,315789474	08.07.2008
57	59	335	269	80,298507463	31.01.2008
378	377	3 287	2 200	66,930331609	27.02.2009
98	92	364	280	76,923076923	01.06.1994
98	104	1 001	424	42,357642358	03.06.2004
287	258	2 336	792	33,904109589	30.11.2004
366	359	1 484	983	66,239892183	21.05.2009

223	225	2 382	1 498	62,888329135	18.03.2004
76	79	742	495	66,711590296	13.11.2001
255	264	884	607	68,665158371	04.12.2007
474	482	2 523	1 451	57,510899723	28.04.2005
96	86	736	229	31,114130435	09.05.2008
52	57	528	243	46,022727273	30.06.2006
83	87	585	388	66,324786325	11.05.2006
14	14	173	185	106,93641618	23.12.2004
117	134	761	383	50,328515112	06.03.2009
92		646	249	38,544891641	06.01.1995
18	19	429	138	32,167832168	16.04.2004
231	227	1 453	337	23,19339298	08.11.1994
69	66	176	140	79,545454545	07.03.1997
113	114	1 299	399	30,715935335	18.12.2007
185	177	850	613	72,117647059	30.12.2008
153	60	803	531	66,127023661	13.04.2004
29	9	320	255	79,6875	26.07.2001
77	85	1 002	619	61,776447106	26.11.2004

86	86	604	309	51,158940397	10.04.2008
167	27	509	591	116,11001965	24.06.2003
99	96	403	259	64,267990074	28.12.2005
178	178	366	265	72,404371585	11.12.2001
55	60	713	292	40,95371669	01.03.2005
121	128	2 845	889	31,247803163	21.04.2007
113	110	635	409	64,409448819	19.08.2004
90	86	955	237	24,816753927	01.10.1991
307	294	2 741	1 197	43,67019336	08.09.1999
36	38	558	299	53,584229391	10.08.2006
106	97	1 647	541	32,8476017	05.10.1992
172	162	1 805	980	54,293628809	20.10.2005
157	164	814	560	68,796068796	17.08.2007
132	151	693	424	61,183261183	02.04.2009
62	70	704	326	46,306818182	12.12.2007
111	91	689	461	66,908563135	25.05.2006
110	110	499	284	56,913827655	29.12.2005
114	122	1 555	481	30,932475884	23.11.2004
23	24	262	189	72,13740458	19.10.1994
156	151	1 351	525	38,860103627	27.12.2007
38	38	346	272	78,612716763	08.08.2006
118	118	1 130	777	68,761061947	29.07.2004

123	117	1 260	658	52,222222222	23.12.2009
197	146	880	656	74,545454545	27.12.2005
66	61	230	205	89,130434783	27.10.2004
71	74	663	458	69,079939668	20.05.2005
13	13	183	54	29,508196721	20.05.2005
66	66	924	300	32,467532468	15.02.2000
90	91	534	341	63,857677903	29.12.2005
170	169	1 779	632	35,525576166	06.11.2009
190	191	1 663	1 048	63,01864101	09.10.2000
244		1 872	1 340	71,581196581	09.10.2000
237	245	5 500	1 057	19,218181818	09.10.2000
257	251	1 745	1 208	69,226361032	29.03.2007
58	55	645	227	35,19379845	12.03.2007
758	622	5 631	2 823	50,133191263	11.07.2007
76	76	161	148	91,925465839	06.08.2009
315	334	1 340	833	62,164179104	30.07.2001
70	69	947	473	49,94720169	28.04.2007
104	98	1 123	575	51,202137133	20.08.2009
291	248	1 779	984	55,311973019	11.12.2007
201	214	1 529	865	56,572923479	15.09.1999
124	125	1 578	634	40,177439797	19.02.2001

65	65	314	240	76,433121019	12.12.2008
99	84	543	364	67,034990792	05.04.2004
116	115	856	668	78,037383178	27.12.1996
25	25	164	167	101,82926829	08.01.2007
116	116	1 305	584	44,750957854	01.03.2006
296	355	1 917	1 104	57,589984351	19.03.2007
151	139	938	478	50,959488273	21.02.2007
59		460	253	55	20.01.1994
126	122	1 913	311	16,257187663	26.09.2001
118	87	938	342	36,460554371	01.06.1999
104	100	1 061	503	47,408105561	07.06.2001
35	33	643	256	39,813374806	04.08.2010
49	49	641	457	71,294851794	11.12.2008
14	13	385	125	32,467532468	07.11.2007
608	532	4 234	1 675	39,560699103	21.12.2006
58	57	1 015	224	22,068965517	12.08.2010
59	63	558	545	97,670250896	16.09.2009
21	21	99	61	61,616161616	06.10.2003

72	72	643	509	79,160186625	30.07.1998
39	42	524	299	57,061068702	10.02.2004
150	143	888	571	64,301801802	30.12.2008
124	125	332	278	83,734939759	29.12.2005
57	72	725	389	53,655172414	25.08.1999
306	238	1 618	1 620	100,12360939	30.10.2007
85	88	190	179	94,210526316	13.12.2005
42	44	668	321	48,053892216	28.07.1992
186	188	1 145	702	61,310043668	14.08.2007
52	52	369	213	57,723577236	20.02.2008
49	49	363	145	39,944903581	23.01.1994
80	70	569	309	54,305799649	03.07.2002
144	153	831	564	67,870036101	31.03.2006
165	160	610	416	68,196721311	10.06.2005
198	190	1 191	736	61,796809404	17.05.2007
154	138	921	335	36,373507058	04.08.2003
37	35	515	276	53,59223301	19.09.2007
190	180	723	393	54,356846473	30.12.2005
99	87	417	238	57,074340528	07.05.2008
22	21	138	124	89,855072464	28.02.2008
52	56	598	243	40,635451505	23.10.2002
66	59	626	365	58,306709265	10.10.2005
80	92	405	355	87,654320988	16.09.2008
32	36	202	190	94,059405941	08.12.2007
42	38	404	196	48,514851485	17.04.2003

98	103	1 911	1 391	72,789115646	09.02.1999
69	67	769	337	43,823146944	16.08.2006
1 764	1 644	6 610	4 200	63,540090772	30.12.2005
25	26	377	204	54,111405836	12.04.2006
130	120	1 584	558	35,227272727	19.02.1999
33	32	355	253	71,267605634	29.12.2006
101		607	425	70,016474465	02.07.2006
207		1 653	590	35,692679976	13.02.2006
141	131	1 096	494	45,072992701	16.10.2008
194	190	575	431	74,956521739	12.07.1994
92	83	481	409	85,031185031	25.02.2005
74	85	2 424	413	17,037953795	22.05.2008
221	222	1 428	1 117	78,221288515	08.09.2008
129	129	2 155	525	24,361948956	14.02.1996
287	293	2 102	1 075	51,141769743	01.11.2004
36	37	402	223	55,472636816	07.05.2004
127	102	481	227	47,193347193	23.05.2003
98	90	1 224	634	51,797385621	21.06.2003
106	107	617	389	63,047001621	04.12.2007
64	64	351	150	42,735042735	16.06.1998
190	168	1 003	627	62,512462612	30.04.2005
90	90	727	477	65,612104539	26.04.2005
75	71	1 021	663	64,936336925	11.12.2007
386	405	2 711	1 441	53,153817779	19.06.2009
63	63	501	411	82,035928144	03.07.2007
49	55	399	176	44,110275689	04.10.1996
124	119	711	383	53,867791842	14.02.1995

393	392	2 315	1 253	54,125269978	06.02.2008
198	172	1 488	561	37,701612903	24.10.2006
213	220	1 881	1 156	61,456671983	14.08.2006
114	107	542	362	66,789667897	16.04.2008
281		1 670	956	57,245508982	29.12.2005
50	44	649	242	37,288135593	11.07.2001
25	26	350	140	40	13.07.1998
50	50	636	283	44,496855346	02.03.2005
497	479	1 841	1 427	77,512221619	13.12.2007
93	96	480	439	91,458333333	08.04.2004
84	81	1 289	433	33,59193173	17.03.2003
495	495	2 612	960	36,753445636	28.09.1995
75	78	1 235	609	49,311740891	29.03.2005
47	51	239	242	101,25523013	13.05.2004
61	61	560	258	46,071428571	25.09.2007
45	52	907	352	38,809261301	03.05.2010
113	126	528	269	50,946969697	11.12.2003
40	40	336	198	58,928571429	19.12.1994
51	35	357	143	40,056022409	04.04.2006
13	18	202	47	23,267326733	19.02.2009
38	35	338	207	61,24260355	15.03.2005
192	204	2 283	1 500	65,703022339	21.03.2007
104	107	660	308	46,666666667	25.10.2006

380	380	1 812	985	54,3598234	02.05.2000
55	41	511	513	100,39138943	16.09.2009
95	68	858	317	36,946386946	22.10.2008
61	63	870	308	35,402298851	02.03.2006
225	213	1 409	595	42,228530873	01.01.2002
66	47	415	204	49,156626506	08.07.2005
98	87	1 387	601	43,330930065	27.12.2007
429	407	1 581	1 021	64,579380139	12.09.2007
158	157	583	195	33,447684391	03.01.2007
124	137	1 291	713	55,228505035	27.12.2005
122	121	2 420	680	28,099173554	08.08.1997
86	84	913	279	30,558598028	18.09.2003
19	20	129	95	73,643410853	29.01.2001
71	66	557	362	64,991023339	24.03.2007
122	122	871	355	40,757749713	08.11.1999
139	139	1 147	701	61,115954664	12.02.1998
176	175	748	696	93,048128342	07.03.2007
196	229	980	763	77,857142857	08.07.2008
198	190	1 643	467	28,423615338	12.03.2008
54	54	663	280	42,232277526	01.03.2007
163	156	1 629	494	30,325352977	08.12.1998
333	299	4 290	588	13,706293706	22.10.2008
57	56	970	519	53,505154639	01.04.1998
268	158	3 307	556	16,812821288	16.04.2004
242	236	2 765	582	21,048824593	18.01.1995
70	72	1 425	272	19,087719298	08.07.2005

188	188	1 241	747	60,193392425	15.07.1995
55	59	1 411	341	24,167257264	30.11.2009
30	33	189	106	56,084656085	27.09.2007
225	215	3 607	968	26,836706404	22.12.2004
89	90	990	373	37,676767677	14.03.2007
226	225	2 259	773	34,218680832	13.12.2005
145	140	1 511	818	54,136333554	24.06.1997
65	70	742	275	37,061994609	01.11.1999
1 398	1 299	4 762	2 908	61,066778664	29.09.2006
82	82	740	335	45,27027027	09.01.1995
12	15	99	54	54,545454545	04.01.2006
302	302	2 278	821	36,040386304	29.07.1994
102	102	1 299	632	48,652809854	16.05.1996
75	75	753	417	55,378486056	23.11.1994
26	20	175	158	90,285714286	22.12.1999
64	67	803	249	31,00871731	09.06.2005
57	56	1 448	298	20,580110497	17.05.2004
114	106	494	232	46,963562753	03.03.2008
184	198	992	499	50,302419355	21.12.2007
251	236	2 585	1 127	43,597678917	26.03.2004
190	139	1 481	543	36,664415935	05.04.2003
36	34	303	136	44,884488449	13.07.1998
20	14	156	74	47,435897436	19.06.2003
44	45	215	166	77,209302326	01.06.2005
565	548	1 710	1 242	72,631578947	02.03.2007
72	72	1 054	349	33,111954459	03.09.1996
69	67	562	270	48,042704626	18.07.2006

144	123	592	272	45,945945946	20.01.1995
230	155	1 740	600	34,482758621	22.02.1996
441	449	2 581	794	30,76327005	07.01.2003
75	79	1 267	453	35,753749013	21.02.2008
395	382	833	724	86,914765906	20.12.1993
50	51	900	609	67,666666667	24.09.2002
103	101	1 475	486	32,949152542	21.09.1996
345	301	1 483	736	49,629130142	05.03.1998
396	362	3 076	1 322	42,977893368	06.08.2005
14	15	86	45	52,325581395	29.03.2007
57	68	611	218	35,679214403	16.05.1997
273	271	1 237	662	53,516572352	14.04.2004
170	155	502	322	64,143426295	30.05.2005
31	30	608	251	41,282894737	13.04.2011
28	26	420	261	62,142857143	05.04.1995
159	173	1 002	954	95,209580838	24.10.2006
118	117	1 836	856	46,623093682	15.05.2008

183	176	1 299	643	49,499615089	01.04.2004
75	77	709	396	55,853314528	17.06.2006
34	36	569	291	51,142355009	19.09.2008
18	19	517	178	34,429400387	27.04.2010
134	147	572	245	42,832167832	23.03.1996
126	132	1 152	563	48,871527778	19.12.2006
193	191	924	664	71,861471861	30.01.2002
72	72	379	215	56,72823219	31.03.2007
49	48	838	294	35,08353222	01.10.2007
266	187	1 834	881	48,037077426	03.05.2008
217	230	1 088	655	60,202205882	07.11.1996
148	143	1 017	733	72,074729597	05.05.2004
169	164	1 998	989	49,499499499	05.01.2009
20	20	304	155	50,986842105	19.12.1994
164	170	518	441	85,135135135	18.11.2005
213	226	1 528	725	47,447643979	01.09.2008
246	52	1 346	395	29,346210996	22.05.2009
99	99	341	284	83,284457478	29.05.1996
47	43	712	310	43,539325843	04.01.2006
25	25	141	108	76,595744681	17.05.2007
57	58	405	258	63,703703704	02.07.2004
389	380	2 800	1 599	57,107142857	16.08.2007
171	174	1 199	505	42,118432027	29.08.2008
630	606	3 814	2 153	56,449921342	02.06.2005

829	821	4 161	2 946	70,800288392	13.11.2007
131	132	1 636	371	22,677261614	16.02.2007
91	89	607	408	67,215815486	13.02.2008
60	44	473	261	55,179704017	15.11.2002
106	92	798	633	79,323308271	09.10.2002
718	638	3 347	1 983	59,247086944	20.06.2003
153	150	613	468	76,345840131	26.10.2010
78	72	579	256	44,214162349	27.12.2005
295	305	689	455	66,037735849	13.12.2001
29	34	248	109	43,951612903	15.05.2006
143	159	1 962	817	41,641182467	18.05.2006
33	33	183	93	50,819672131	13.10.1993
303	300	1 062	611	57,532956685	06.03.1998
74	75	985	396	40,203045685	22.03.2004
129	132	1 066	680	63,789868668	26.04.2005
117	107	344	193	56,104651163	15.07.2003
50	52	416	154	37,019230769	14.09.1998
158	158	2 010	685	34,07960199	25.06.1996
75	78	710	328	46,197183099	14.10.2000
114	114	412	232	56,310679612	27.11.2009
15	15	82	118	143,90243902	09.10.2007
42	47	603	247	40,96185738	19.10.2006
102	116	453	418	92,273730684	03.01.2004
90	91	385	343	89,090909091	08.03.2000
195	195	1 495	877	58,662207358	13.06.2007
47	41	187	136	72,727272727	03.03.2005
75	62	286	198	69,230769231	18.04.2000
46	55	968	289	29,855371901	22.10.2007

184	136	1 546	682	44,113842173	16.02.2007
122	112	485	351	72,371134021	15.02.2008
42	42	277	198	71,480144404	17.05.2004
134	133	448	267	59,598214286	04.10.2006
58	54	588	320	54,421768707	01.01.2003
282	271	2 659	751	28,243700639	20.11.1997
133	129	840	630	75	21.06.2004
165	158	1 376	706	51,308139535	02.12.1993
103	102	483	370	76,604554865	12.05.1995
163	158	442	373	84,389140271	17.04.2003
96	95	523	325	62,141491396	09.01.1996
119	130	740	558	75,405405405	29.12.2003
244	247	1 200	867	72,25	01.11.2006
110	108	1 015	426	41,97044335	18.02.1998
51	45	1 123	287	25,556544969	26.04.1996
117	107	1 287	485	37,684537685	22.12.2006
110	104	1 461	692	47,364818617	17.07.2006
77	78	1 100	532	48,363636364	19.08.2006
170	169	1 427	863	60,476524177	17.10.2005
1 258	1 258	6 320	2 878	45,537974684	26.08.1991
87	93	431	226	52,436194896	08.08.2011

229	227	1 194	582	48,743718593	09.05.2008
26	22	126	117	92,857142857	07.11.1996
52	56	895	443	49,497206704	05.07.2004
303	314	2 681	1 409	52,555016785	22.11.2007
45	46	323	186	57,585139319	04.07.2006
14	14	557	68	12,208258528	01.04.1998
61	59	535	343	64,112149533	15.11.1996
56	57	299	181	60,535117057	30.08.2008
784	778	4 490	2 500	55,679287305	31.01.2007
1 171	1 189	7 141	2 553	35,751295337	17.08.2005
13	13	77	110	142,85714286	26.11.2004
27	88	277	333	120,2166065	04.03.2003
470	478	2 469	1 282	51,923855812	19.09.2003
26	26	307	309	100,6514658	06.12.2006
191	204	1 089	860	78,971533517	08.04.2003
22	20	236	174	73,728813559	24.09.2008
142	128	879	338	38,452787258	24.01.2005
95	95	700	521	74,428571429	12.01.2006
27	27	323	130	40,247678019	15.07.2008
114	109	1 314	623	47,412480974	11.03.1998

104	101	1 058	410	38,752362949	01.02.2008
220	225	1 021	758	74,240940255	11.11.2005
48	47	1 216	365	30,016447368	27.04.2004
390	395	1 622	1 019	62,823674476	24.05.2006
94		374	308	82,352941176	24.06.1997
156	151	2 299	1 298	56,459330144	01.12.2005
372	359	2 907	1 932	66,460268318	16.03.2007
32	30	380	244	64,210526316	23.04.2001
157	174	827	494	59,733978235	19.07.2002
225	228	1 348	1 016	75,370919881	06.03.2006
28	28	233	103	44,206008584	05.10.2004
54	54	481	418	86,902286902	19.02.2008
122	141	972	410	42,181069959	16.07.2007
379	357	2 152	1 020	47,397769517	29.06.2004
55	54	742	278	37,466307278	10.11.1993
109	105	814	638	78,378378378	23.08.2006
320	165	1 192	441	36,996644295	16.02.2007
89	65	2 301	629	27,335940895	01.06.2007
9	15	187	192	102,67379679	30.09.2004
42	41	517	215	41,586073501	22.07.1998
58	55	213	133	62,441314554	05.09.2007
69	63	681	346	50,80763583	06.04.1999
94	72	856	380	44,392523364	01.07.2001
89	94	1 355	527	38,89298893	29.04.2006
179	173	722	593	82,132963989	30.12.2008
101	102	1 683	465	27,629233512	10.12.2007

90	70	1 249	626	50,120096077	22.05.2002
103	105	895	422	47,150837989	16.11.2004
63	56	1 119	473	42,269883825	16.11.2006
160	155	1 198	600	50,083472454	25.10.2005
557	511	2 655	1 688	63,578154426	15.08.2007
91		294	286	97,278911565	14.07.2003
91	82	363	181	49,862258953	17.09.2002
56	57	342	182	53,216374269	26.06.2008
329	287	1 852	880	47,516198704	24.03.2009
31	31	266	149	56,015037594	16.03.2005
76	78	531	259	48,775894539	03.03.2008
323	321	529	489	92,438563327	01.08.2005
421	412	1 944	1 242	63,888888889	19.07.2004
63	62	635	395	62,204724409	14.01.2005
154	145	1 435	722	50,31358885	29.03.2007
38	36	282	89	31,560283688	13.06.2003
137	135	480	402	83,75	18.03.1998
322	319	3 304	2 232	67,554479419	07.08.1995
45	44	839	412	49,106078665	10.08.2006
120	105	370	208	56,216216216	19.05.2003
124	126	735	554	75,37414966	27.12.2007
22	22	412	129	31,310679612	02.04.1998

270	180	2 088	1 069	51,197318008	17.05.2004
380	214	2 002	1 225	61,188811189	25.05.1995
162	159	998	621	62,224448898	04.12.2006
52	70	382	192	50,261780105	08.02.2007
355		1 373	491	35,761107065	29.10.2003
93	98	609	398	65,353037767	04.02.2004
78	78	470	164	34,893617021	17.04.2002
82	76	362	236	65,193370166	08.06.2007
133	130	1 223	734	60,01635323	05.03.2009
176	176	669	506	75,635276532	10.05.2005
81	82	642	568	88,473520249	01.08.2003
35	36	530	308	58,113207547	05.08.2003
78	81	1 013	513	50,64165844	06.11.2009
166	166	979	838	85,597548519	10.10.2003
202	202	1 350	1 316	97,481481481	07.03.1996
115	86	790	531	67,215189873	27.04.2006
68	69	865	506	58,497109827	07.06.2006
116	107	794	405	51,007556675	06.03.2006
63	69	618	362	58,57605178	09.10.2002
114	111	709	492	69,393511989	24.04.2008
115	117	3 662	520	14,19989077	10.05.2008
65	64	626	356	56,869009585	09.03.2007
119	92	483	252	52,173913043	28.05.1995
315	308	1 724	1 070	62,064965197	10.08.2004
74	69	1 654	284	17,170495768	07.11.2003
188	181	1 470	97	6,5986394558	03.03.2009
161	149	739	408	55,209742896	09.11.1998
121	122	1 373	477	34,741442098	14.03.1994
54	54	125	91	72,8	22.10.2004
85	31	234	238	101,70940171	01.07.1996

231	264	1 022	750	73,385518591	06.03.2008
104	103	753	461	61,221779548	04.03.1999
29	39	602	491	81,561461794	15.11.1996
212	206	529	308	58,223062382	01.07.2003
169	169	652	487	74,693251534	05.09.2007
39	38	1 000	190	19	21.04.2004
42	41	602	310	51,495016611	18.12.2009
60	57	251	231	92,03187251	02.01.2009
106	98	1 793	388	21,639709983	16.06.2000
157	151	1 368	549	40,131578947	04.08.2006
32	32	449	264	58,797327394	23.09.1993
102	99	874	485	55,491990847	18.11.2008
25	25	473	252	53,276955603	27.01.2004
24	25	519	143	27,552986513	24.08.2006
29	28	562	179	31,850533808	19.11.2003
148	155	491	460	93,686354379	29.07.2004
166		436	166	38,073394495	30.07.1993
62	58	496	303	61,088709677	03.11.2009
16	15	260	170	65,384615385	03.04.2003
69	67	270	176	65,185185185	09.08.2004
111	113	1 251	657	52,517985612	24.03.2009
25	21	435	198	45,517241379	03.09.1999
139	117	831	514	61,853188929	14.10.2005
107	117	449	272	60,579064588	21.10.2008

87	92	1 436	675	47,005571031	03.04.2003
100	102	471	309	65,605095541	24.02.2009
50		368	268	72,826086957	03.10.2000
92		324	244	75,308641975	21.08.2003
114	104	1 318	370	28,072837633	07.10.2003
111	111	400	233	58,25	29.09.2007
430	430	2 193	1 019	46,466028272	07.10.1993
69	53	392	144	36,734693878	12.05.2009
81	72	339	139	41,002949853	14.09.1998
88	88	911	388	42,590559824	23.11.2002
198	174	647	576	89,026275116	04.01.2007
124	123	1 828	371	20,295404814	30.04.2001
128		629	376	59,777424483	23.06.1995
61	62	335	203	60,597014925	11.05.2006
65	69	697	611	87,661406026	01.09.2008
177	177	1 142	742	64,973730298	07.07.2007
147	162	1 032	580	56,201550388	29.08.2007
84	81	564	472	83,687943262	30.05.2007
138	138	306	263	85,947712418	18.09.1992
65	65	388	271	69,845360825	10.08.2004
21	25	594	594	100	21.12.2005
35	37	270	146	54,074074074	03.02.2010
116	118	1 247	424	34,001603849	21.02.2003
71	71	920	486	52,826086957	10.11.2005
66	67	1 023	598	58,455522972	25.06.2009

11	8	179	80	44,69273743	11.02.2008
397	404	6 348	2 057	32,403906742	04.12.2001
56	59	173	173	100	22.08.2010
51	50	439	262	59,681093394	25.10.2001
24	24	353	166	47,025495751	04.09.1996
135	136	1 346	691	51,337295691	19.02.2009
24	24	310	176	56,774193548	19.12.1994
63	74	555	272	49,009009009	13.08.2010
225	227	2 362	735	31,117696867	27.11.1998
67	64	370	127	34,324324324	13.06.1996
47	44	286	142	49,65034965	18.01.1995
16	26	485	175	36,082474227	03.03.1995
174	144	1 332	735	55,18018018	18.03.2004
27	25	283	197	69,61130742	24.02.2009
66	61	252	175	69,444444444	12.12.2006
266	275	993	664	66,868076536	10.08.2001
64	61	203	144	70,935960591	16.10.2008
35		370	222	60	26.05.1998
112	95	1 267	522	41,199684294	28.06.2002
41	41	532	393	73,872180451	19.01.2007
14	15	295	205	69,491525424	14.06.2005
32	34	267	141	52,808988764	11.08.2004
164	158	2 759	1 283	46,502355926	01.01.2002
217	214	810	560	69,135802469	27.05.2008
115	117	356	213	59,831460674	27.09.2001
77	67	959	192	20,020855057	07.03.2008
14	14	246	235	95,528455285	20.10.2001

109	96	1 878	397	21,139510117	25.04.2001
58	56	463	207	44,708423326	20.06.2003
36	34	284	184	64,788732394	16.06.2003
157	151	1 826	157	8,5980284775	22.11.2001
172	175	1 352	80	5,9171597633	10.09.2008
43	37	293	174	59,385665529	14.09.2009
196	191	658	409	62,158054711	17.07.1998
196	178	657	393	59,817351598	30.03.2007
135	113	752	346	46,010638298	26.03.2002
205	200	2 558	858	33,541829554	29.10.1996
203	140	1 401	498	35,546038544	16.02.2007
193	192	1 346	781	58,023774146	01.11.1998
123	118	635	432	68,031496063	14.01.2002
44	41	440	250	56,818181818	24.09.2008
74	76	597	332	55,611390285	01.11.1996
41	39	196	184	93,87755102	09.06.1997
851	682	5 283	1 709	32,349044104	09.12.2006
25	25	229	111	48,471615721	16.05.1996
29	31	426	210	49,295774648	26.09.2001
210	206	2 342	1 202	51,323654996	19.02.2010
146	145	949	453	47,734457323	04.01.2002
161	168	1 156	498	43,079584775	21.02.2007
50	50	292	140	47,945205479	21.10.2008

141	155	1 026	1 042	101,55945419	20.12.2006
65	77	341	226	66,275659824	27.05.2005
65	62	489	394	80,572597137	18.12.2008
66	64	950	714	75,157894737	19.01.2007
81	70	483	252	52,173913043	20.01.1995
129	135	332	318	95,78313253	30.03.2010
55	50	909	230	25,302530253	25.02.2002
93	91	1 558	848	54,428754814	02.08.2007
77	78	576	303	52,604166667	02.05.2002
241	256	1 060	598	56,41509434	15.10.2004
303	309	4 559	1 231	27,001535424	15.12.2008
3	3	59	51	86,440677966	20.01.2012
77	77	798	361	45,238095238	05.01.2007
115	119	531	330	62,146892655	31.05.2007
209	177	1 126	424	37,655417407	28.06.2002
51	53	368	275	74,72826087	23.09.2008
65	67	326	297	91,104294479	17.03.1992
81	77	892	539	60,426008969	16.08.2001
383	388	2 671	1 500	56,158742044	15.05.2009
23	23	82	64	78,048780488	22.10.2004
46	44	531	481	90,583804143	21.11.2000
149	143	813	595	73,185731857	08.04.2004
164		462	238	51,515151515	11.02.2000
177	165	742	624	84,09703504	23.01.1995
91	79	1 463	566	38,687628161	03.12.2009
17	17	268	171	63,805970149	16.06.2011
69	69	804	363	45,149253731	05.02.2007
22	22	343	244	71,137026239	12.07.2001

48	48	104	99	95,192307692	19.08.2010
203	208	1 591	789	49,591451917	03.06.2005
80	84	624	274	43,91025641	07.05.2004
56	57	441	317	71,882086168	17.03.2008
744	744	4 124	1 617	39,209505335	25.08.1993
95	104	678	575	84,808259587	19.02.2008
193	147	1 168	452	38,698630137	02.11.1999
69	70	545	393	72,110091743	07.08.2006
18	18	131	101	77,099236641	27.04.2000
19	20	220	108	49,090909091	23.01.2008
91	90	1 064	306	28,759398496	29.03.1993
16	12	273	110	40,293040293	05.07.2004
269	259	1 239	908	73,284907183	12.09.2007
43	42	149	102	68,456375839	16.10.2008
56	55	2 022	386	19,090009891	02.08.2006

37	35	435	167	38,390804598	12.08.2009
77	77	390	288	73,846153846	09.10.2002
847		2 818	729	25,86941093	22.07.2005
225		1 557	948	60,886319846	19.11.2003
250	252	1 621	1 013	62,492288711	27.12.2005
95	95	1 491	576	38,631790744	10.04.2007
293	274	2 029	1 153	56,826022671	20.08.2009
241	210	891	518	58,136924804	05.01.2006
35	34	478	123	25,732217573	23.05.2006
143	153	841	387	46,016646849	04.09.2008
127	109	1 033	386	37,366892546	16.05.1996
35	35	1 027	401	39,045764362	05.08.2006
65	58	929	337	36,275565124	19.11.1999
55	36	649	211	32,51155624	05.06.2007
95	95	599	202	33,722871452	14.09.1995
191	179	2 939	1 227	41,748894182	26.06.2003
30	33	417	300	71,942446043	27.12.2010
41	43	244	137	56,147540984	10.06.1996
51	44	614	264	42,996742671	10.02.2004
212	187	502	322	64,143426295	28.10.1998
86	76	688	421	61,191860465	28.01.2005
378	388	1 707	923	54,071470416	25.11.2003

162	164	1 173	645	54,987212276	27.12.2008
201	227	1 652	819	49,576271186	06.09.2005
62	60	465	244	52,47311828	04.10.2005
150	49	641	328	51,170046802	11.09.2006
263	261	1 057	1 030	97,445600757	19.05.2009
201	201	1 287	799	62,082362082	14.11.2002
30	29	281	125	44,483985765	22.11.1999
117	115	991	428	43,188698285	20.03.2008
65	67	1 292	357	27,631578947	18.11.1993
84	93	1 027	598	58,227848101	27.12.2005
230	224	1 181	761	64,436917866	07.07.1998
106	107	825	325	39,393939394	04.09.1997
181	177	1 428	727	50,910364146	28.07.2005
128	117	317	260	82,018927445	25.01.2007
125	101	994	673	67,706237425	13.10.2003
42	42	409	393	96,08801956	02.07.2003
262	272	2 078	1 139	54,812319538	09.04.1992
19	19	117	56	47,863247863	06.03.1999
319	314	2 152	1 146	53,252788104	23.01.2008
32	32	264	230	87,121212121	25.08.2006
129	121	1 172	597	50,938566553	22.04.2004
400	400	1 310	805	61,450381679	25.11.2003
103	106	581	390	67,125645439	15.12.2008
163	153	989	478	48,331648129	03.05.2004
102	116	453	418	92,273730684	03.01.2004
33	38	534	360	67,415730337	05.03.1999

80	84	357	163	45,658263305	19.06.2002
51	61	381	204	53,543307087	05.12.1996
421	420	3 460	1 166	33,699421965	08.09.1998
481	490	2 706	2 371	87,620103474	12.12.2006
245	249	3 320	1 517	45,692771084	11.04.2006
38	38	205	156	76,097560976	11.03.2010
48	45	372	214	57,52688172	19.12.2007
74	74	890	453	50,898876404	08.12.2004
235	238	672	581	86,458333333	30.07.2003
107	109	656	316	48,170731707	11.03.1999
56	35	776	283	36,469072165	27.01.2005
165	169	559	355	63,506261181	14.04.2009
120	128	1 504	634	42,154255319	28.12.2006
71	71	914	308	33,698030635	14.10.2003
194	194	677	612	90,398818316	17.02.2010
75	74	393	284	72,264631043	08.11.2000
108	73	480	255	53,125	23.01.1995
101	93	381	247	64,829396325	27.08.2002
148	148	1 237	591	47,776879547	05.02.2004
64	62	191	95	49,738219895	17.06.1999
389	348	2 192	1 180	53,832116788	02.01.2008
178	213	735	449	61,088435374	28.12.2006
174	172	1 658	444	26,779252111	25.07.2008
46	46	316	181	57,278481013	17.04.2009
150	145	1 785	868	48,62745098	18.10.2006
108	111	1 028	516	50,194552529	08.04.2002
168	113	617	281	45,542949757	17.08.2004
54	48	287	164	57,142857143	07.11.2005

142	132	1 044	463	44,348659004	14.11.2003
60	58	329	309	93,920972644	28.02.1996
106	108	675	442	65,481481481	17.09.1996
145	145	991	402	40,565085772	20.11.2003
604	562	4 269	1 104	25,860857344	26.08.2004
128	128	399	335	83,959899749	29.12.2005
308	300	1 614	1 401	86,802973978	02.01.2008
301	238	2 507	923	36,816912645	22.08.2007
79	78	1 894	606	31,995776135	05.08.2006
279	350	1 998	1 379	69,019019019	28.01.2007
55	54	1 126	300	26,642984014	01.05.2004
19	20	169	74	43,786982249	04.01.2006
81	82	408	215	52,696078431	19.10.2009
124	124	671	466	69,448584203	11.08.2006
135	141	612	488	79,738562092	08.08.2006
233	241	1 803	1 032	57,237936772	01.01.2006
233	231	1 573	701	44,564526383	27.12.2005
647	658	1 677	912	54,382826476	21.01.2004
91	79	453	220	48,565121413	11.12.2003
72	70	474	318	67,088607595	23.02.2001
136	195	429	337	78,554778555	23.10.2008
123	88	1 473	722	49,015614392	17.05.2005
154	153	1 342	436	32,488822653	12.05.2008
203	192	2 588	819	31,646058733	08.07.2003
85	94	631	350	55,467511886	17.04.2008

60	59	1 082	378	34,935304991	04.07.2006
64	44	488	206	42,213114754	24.08.2006
21	23	277	183	66,064981949	18.10.2006
291	287	2 659	732	27,529146296	18.01.1995
69		341	230	67,448680352	15.04.1997
74	65	288	229	79,513888889	01.07.1999
960	934	2 123	1 502	70,748940179	09.11.1993
50	49	522	371	71,072796935	08.09.2008
74	76	530	251	47,358490566	16.11.2006
46	48	508	260	51,181102362	14.12.2009
209	204	960	692	72,083333333	06.04.2004
69	71	823	349	42,405832321	04.09.2001
142	143	1 490	634	42,55033557	23.07.1997
99	96	1 099	515	46,86078253	16.12.2002
31	32	426	226	53,051643192	28.03.2008
19	18	450	108	24	17.08.2004
59	62	753	431	57,237715803	22.05.2006
203	138	864	539	62,384259259	30.06.2009
88	94	536	261	48,694029851	30.10.2006
117	128	658	350	53,191489362	20.05.2005
30	37	123	56	45,528455285	02.04.2006
72	73	567	262	46,208112875	30.04.2001
263	243	1 729	772	44,650086755	21.09.2006
84	61	453	351	77,483443709	24.06.2004
159	159	1 393	861	61,809045226	05.12.2006
93	91	321	194	60,436137072	26.07.1999
67	69	837	313	37,395459976	29.06.2006
127	127	2 023	1 174	58,032624815	26.06.2008

122	144	373	284	76,139410188	03.03.2000
71	79	734	305	41,553133515	07.02.2006
74	74	486	344	70,781893004	11.04.2007
58	61	823	287	34,872417983	22.05.2009
280	308	672	520	77,380952381	13.03.2007
108	108	358	315	87,988826816	27.05.1996
88	83	468	337	72,008547009	09.01.1995
363	367	1 071	645	60,224089636	20.04.2008
131	130	2 070	656	31,690821256	15.05.1992
89	85	1 403	394	28,082679971	01.08.2010
108	111	452	419	92,699115044	04.08.2007
142	144	501	435	86,826347305	05.03.2010
41	41	380	150	39,473684211	02.01.1995
320	174	1 164	988	84,879725086	27.12.2005
34	29	397	274	69,017632242	21.08.2000
240	254	1 583	857	54,137713203	19.06.2009
63	67	753	324	43,027888446	29.03.2007
55		438	267	60,95890411	07.05.2004
380	413	2 453	1 713	69,832857725	22.02.2007
216	250	1 108	571	51,534296029	24.05.2002
29	27	147	107	72,789115646	24.04.2008
187	183	6 219	1 669	26,837112076	06.04.2007
130	122	984	429	43,597560976	24.03.2007

60	74	1 670	435	26,047904192	19.10.2004
363	344	1 564	807	51,598465473	20.10.2001
53	57	820	272	33,170731707	27.03.2007
101	107	565	301	53,274336283	25.11.2003
50	52	375	203	54,133333333	08.01.2007
8	8	228	143	62,719298246	06.12.2006
64		843	321	38,078291815	12.05.1997
209	183	672	370	55,05952381	04.05.2009
63	60	791	265	33,501896334	28.05.2007
188	194	1 170	958	81,88034188	05.09.2007
34	33	287	269	93,728222997	19.12.1994
89	83	535	260	48,598130841	27.10.2010
109	106	1 385	611	44,115523466	03.12.1991
88	90	1 080	465	43,055555556	20.07.2007
72	72	852	409	48,004694836	11.03.1998
61	56	117	104	88,888888889	02.06.2006
69	67	313	307	98,083067093	29.10.2002
58	51	647	253	39,103554869	25.05.2003
62	78	471	207	43,949044586	11.01.2005
44	35	347	109	31,412103746	11.10.2010
199		1 544	919	59,520725389	01.06.2000

244	228	2 368	707	29,856418919	18.04.2006
94		1 109	251	22,633002705	18.12.1997
156	156	444	366	82,432432432	03.06.1996
407	405	1 505	1 216	80,797342193	27.01.2001
144	104	994	529	53,219315895	12.09.2007
56	62	292	120	41,095890411	23.10.2008
175	175	415	378	91,084337349	04.06.1999
98	104	1 443	752	52,113652114	07.05.2004
114	117	1 110	596	53,693693694	18.12.2008
27	31	279	112	40,143369176	19.02.2001
91	82	757	481	63,540290621	24.02.1998
836	842	2 826	2 013	71,231422505	19.04.2007
90	90	807	352	43,618339529	22.08.2006
43	43	391	189	48,337595908	12.02.2009
53	41	663	204	30,769230769	02.05.2002
50	60	387	327	84,496124031	20.10.2008
35	42	550	361	65,636363636	22.11.2007
170	174	735	393	53,469387755	30.06.1999
56	57	791	230	29,077117573	10.07.2006
29		226	168	74,336283186	11.09.1998
163	127	680	340	50	01.10.2003
311	286	1 461	603	41,273100616	15.03.2006
47	28	517	269	52,030947776	06.12.2000
110	98	536	309	57,649253731	30.09.2005
245	238	1 171	903	77,113578138	03.03.2009

31	28	616	468	75,974025974	23.10.1997
77	60	568	207	36,443661972	07.04.1998
33	33	381	221	58,005249344	19.12.1994
157	169	1 824	843	46,217105263	07.08.2006
168	164	1 382	1 137	82,272069465	18.03.2004
17	17	260	136	52,307692308	14.10.2003
123	122	726	380	52,341597796	17.05.2005
34	31	222	75	33,783783784	12.05.2009
395	387	1 342	1 152	85,842026826	23.01.1995
184	176	617	581	94,165316045	15.06.2004
28	28	395	194	49,113924051	22.05.1996
159	155	1 080	506	46,851851852	04.08.2007
120	118	1 057	563	53,263954588	01.10.2007
98	92	434	216	49,769585253	17.09.2009
711	711	2 601	1 330	51,134179162	24.09.1999
170	167	1 429	596	41,707487754	20.11.2003
63	64	633	388	61,295418641	16.05.2007
125	126	1 066	457	42,87054409	01.04.2004
473	473	2 224	1 398	62,85971223	25.09.1995
287	291	964	764	79,253112033	01.01.2009
133		498	412	82,730923695	15.07.2003
67	64	522	300	57,471264368	17.02.2009

451	445	1 895	827	43,64116095	16.10.1996
486	430	2 770	1 436	51,841155235	04.06.2003
119	138	660	327	49,545454545	03.03.1999
152	157	697	565	81,06169297	14.09.2006
99	132	541	286	52,865064695	17.06.2008
126		683	402	58,857979502	14.09.1992
36	44	320	188	58,75	09.12.2009
78	78	1 252	394	31,469648562	22.12.2006
95	94	1 137	546	48,021108179	10.11.2006
84	77	785	368	46,878980892	06.02.1998
415	395	1 162	838	72,117039587	30.06.2003

Datum vydání rozhodnutí o schválení návrhu pozem. úpravy [77]	Datum nabytí PM rozhodnutí o schválení návrhu pozem. úpravy [77]	Datum nabytí PM II. rozhodnutí (ukončení správn. řízení) [76]	Datum zapsání do katastru [77]	Digitalizace katastr. mapy [77.1]	Zpracovatelé (IČ) u smluv (fáze projektování)
18.02.2008	16.05.2008	30.10.2008	06.11.2008	Ano	13492683
20.05.2013	21.06.2013	05.11.2013	05.11.2013	Ano	25227751
19.12.2013	18.07.2014	26.06.2014	11.06.2014	Ano	61682754
02.12.2005	07.02.2006	21.08.2006	11.09.2006	Ano	25233025
		09.06.2006	27.07.2006	Ano	100478
17.09.2007	07.11.2007	11.02.2008	13.03.2008	Ano	42767661
02.06.2008	03.07.2008	30.10.2008	05.12.2008	Ano	49453301
13.08.2010	24.09.2010	11.03.2011	14.03.2011	Ano	62470005
15.02.2001	08.08.2001	14.05.2002			
12.06.2013	10.07.2013	01.11.2013			
04.07.2013	10.08.2013	04.12.2013			
22.02.2010	22.04.2010	09.12.2010			
18.09.2012	18.09.2012	25.07.2012			
12.12.2012	28.01.2013	22.08.2012			
22.11.2012	28.12.2012	08.08.2012			
23.08.1999	30.09.1999	03.12.1999	03.12.1999	Ano	47974460
05.10.2012	21.11.2012	10.06.2013	10.06.2013	Ano	
27.04.2004	20.09.2004	09.02.2005	09.02.2005	Ano	
16.04.2013	14.11.2013	02.05.2014	28.05.2014	Ano	15439909
23.12.2005	30.05.2006	29.07.2006			
02.07.2002	04.12.2002	17.07.2003			
08.09.2011	12.10.2011	22.07.2011			
24.01.2011	22.02.2011	08.07.2011			
14.05.2008	21.06.2008	18.11.2008			
01.02.2012	24.07.2012	19.11.2012			
10.11.2011	12.12.2011	24.07.2011			
15.06.2011	15.07.2011	11.02.2012	11.04.2012	Ano	10078479 48430749 26271044

Islost mezi cenou půdy a Simmonsovým indexem $r_{xy} = -0,0186$

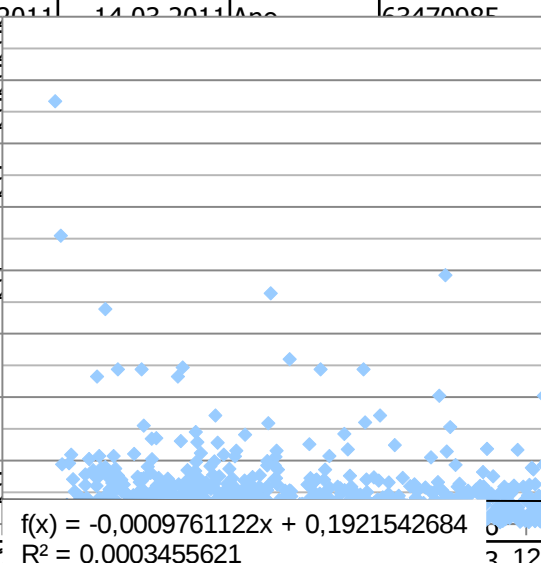

Islost mezi cenou půdy a Simmonsovým indexem $r_{xy} = -0,0319$

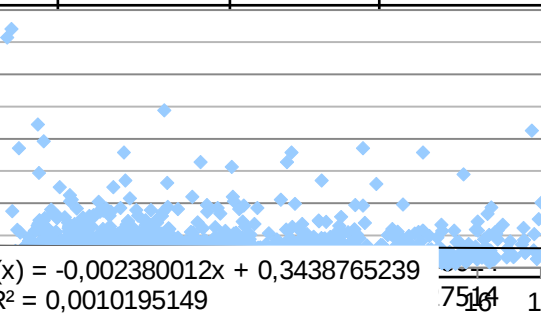

25.07.2011	25.08.2011	30.11.2011	30.11.2011	Ano	63480999
nezi cenou půdy a Januszewského indexu					
12.03.2012	18.04.2012	19.09.2012	19.09.2012	Ano	26271044
$r_{x,y} = -0,0042$					
07.03.2011	20.05.2011	06.12.2011	06.12.2011	Ano	44847548
18.09.2009	21.10.2009	01.06.2010	01.06.2010	Ano	47246138
04.09.2012	10.10.2012	02.04.2013	02.04.2013	Ano	49791389
26.11.2007	27.12.2007	05.05.2008	05.05.2008	Ano	44569521 48289761
22.12.2011	30.01.2012	06.08.2011	06.08.2011	Ano	27545857
07.06.2013	31.07.2013	13.08.2013	13.08.2013	Ano	40527514
mezi cenou půdy a Januszewského indexu					
$r_{x,y} = -0,0405$					
08.03.2013	10.04.2013	26.09.2013	26.09.2013	Ano	49791389
		06.10.2007	01.11.2007	Ano	44569521 48289761
22.07.2011	24.08.2011	30.03.2012	30.03.2012	Ano	27545857
05.03.2013	22.04.2013	02.09.2013	04.09.2013	Ano	40527514
30.05.2003	20.11.2003	01.10.2004	19.10.2004	Ano	63320819 47974460
Januszewského indexu					
21.10.2013	03.12.2013	02.07.2014	02.07.2014	Ano	40527514
30.11.2006	27.02.2007	28.04.2008	12.06.2008	Ano	40527514 29227751
		15.10.2007	07.11.2007	Ano	26221543
29.10.2012	06.12.2012	19.04.2013	19.04.2013	Ano	26271044
islost mezi cenou půdy a indexem koncentrace					
$r_{x,y} = -0,0959$					
10.05.2002	28.06.2002	08.11.2002	16.01.2003	Ano	00020478
18.05.2004	14.06.2004	01.09.2004	01.09.2004	Ano	00020478
10.01.2008	08.02.2008	14.07.2008	14.07.2008	Ano	00020478
10.04.2002	24.07.2002	07.07.2005	07.07.2005	Ano	00020478

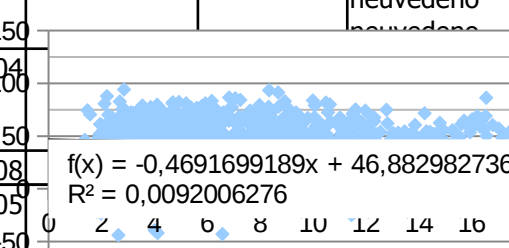
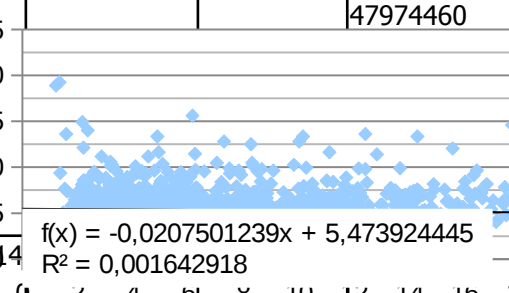
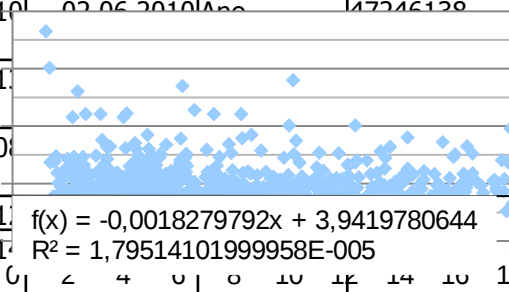

14.11.2001	15.03.2002	17.12.2004			
		-100			47239620
					25199161
					47239620
					45022011
					12919004
					13492683
					11237848
					10325913
09.06.2010	09.08.2010	18.05.2011	19.05.2011	Ano	25576992
14.10.2009	11.02.2010	14.09.2010	14.09.2010	Ano	25094459
17.10.2002	19.02.2003	15.08.2003	22.08.2003	Ano	63470985
		07.04.2003	25.08.		
12.12.2012	11.01.2013	02.12.2013	02.12.		
05.06.2003	10.10.2003	22.01.2004	01.04.		
		28.08.2006	03.10.	Ano	02497050
27.10.2008	11.12.2008	26.02.2009	04.03.2009	Ano	72274433
07.07.2009	15.08.2009	16.12.2009	19.01.2010	Ano	48223981
					nevedeno
					28156901
12.08.2010	14.02.2011	04.08.2011	08.09.2011	Ano	15793257
					20825113
26.06.2012	08.08.2012	22.03.2013	22.03.2013	Ano	47116901
24.05.2012	18.07.2012	14.12.2012	14.12.2012	Ano	63470985
25.03.2010	01.05.2010	08.07.2010	08.07.2010	Ano	60934875
23.10.2006	23.11.2006	20			
31.10.2007	31.12.2007	30			
29.03.2013	15.05.2013	11			
08.10.2007	09.11.2007	10			
08.04.2004	18.05.2004	07			
25.06.2002	07.04.2003	15.12.2004	15.12.2004	Ano	42097661
05.11.2009	01.02.2010	02.11.2010	02.11.2010	Ano	26136015
	22.09.2012	12.07.2013	12.07.2013	Ano	25227751

Závislost mezi cenou půdy a indexem defrac

$$r_{x,y} = -0,1732$$

index defragmentace [No na-1]

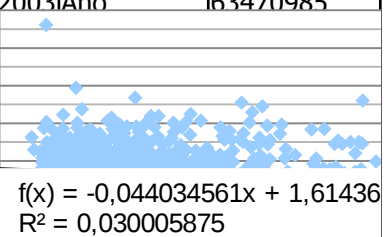

Závislost mezi % Simmons a % Jan

$$r_{x,y} = 0,97$$

% Januszewski

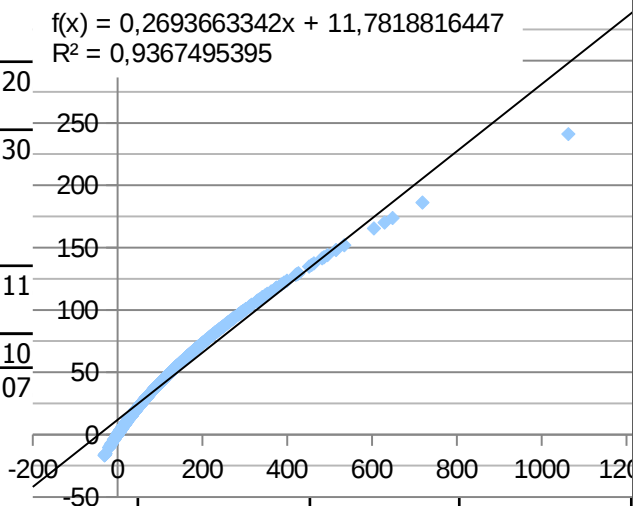

18.09.2010	26.10.2010	02.03.2011	04.03.2011	Ano	41601483
Závislost mezi % scelení a % Simmons					
$r_{x,y} = -0,76$					
10.11.1999	14.12.1999	13.11.2000	13.11.2000	Ano	
05.11.2012	22.03.2013	19.08.2013	20.08.2013	Ano	25567179
09.06.2008	14.07.2008	10.12.2010	17.12.2010	Ano	63470985
20.09.2011	25.10.2011	15.12.2011	15.12.2011		
17.07.2002	21.08.2002	05.06.2002	05.06.2002		
26.04.2013	20.06.2013	02.02.2013	02.02.2013		
Závislost mezi % scelení a % Januszewski					
$r_{x,y} = -0,89$					
01.12.2004	17.01.2005	23.02.2005	23.02.2005		
15.09.1998	20.11.1998	12.04.1999	12.04.1999		
23.09.1999	21.10.1999	02.03.2000	02.03.2000		
21.04.2011	05.08.2011	30.09.2012	30.03.2012	Ano	neuveдено 62806696 % sceleni
30.10.2008	05.12.2008	18.09.2009	15.10.2009	Ano	neuveдено 40527514
29.03.2004	04.10.2004	09.02.2005	26.10.2005	Ano	46355243 11363509 4947514
23.03.2009	21.04.2009	23.11.2009	25.11.2009	Ano	72274433
21.11.2011	27.12.2011	06.09.2012	12.09.2012	Ano	40527514
02.08.2011	21.09.2011	09.05.2012	09.05.2012	Ano	48360686
09.03.2001	23.04.2001	29.07.2005	29.07.2005		
27.06.2007	06.08.2007	17.12.2007	17.12.2007		
15.11.2012	19.03.2013	03.07.2013	03.07.2013		
12.11.2009	05.01.2010	24.10.2011	24.10.2011		
02.04.2013	03.05.2013	15.08.2013	15.08.2013	Ano	48114723 48114723 48114723 48114723
01.03.1999	16.07.1999	16.03.2001	16.03.2001	Ano	13492683
22.03.2012	16.07.2012	15.10.2012	11.12.2012	Ano	46977465 46977465 00298441

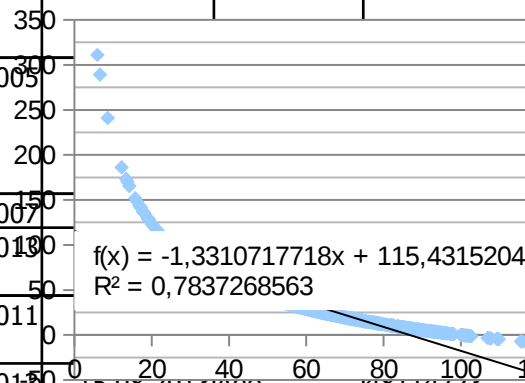
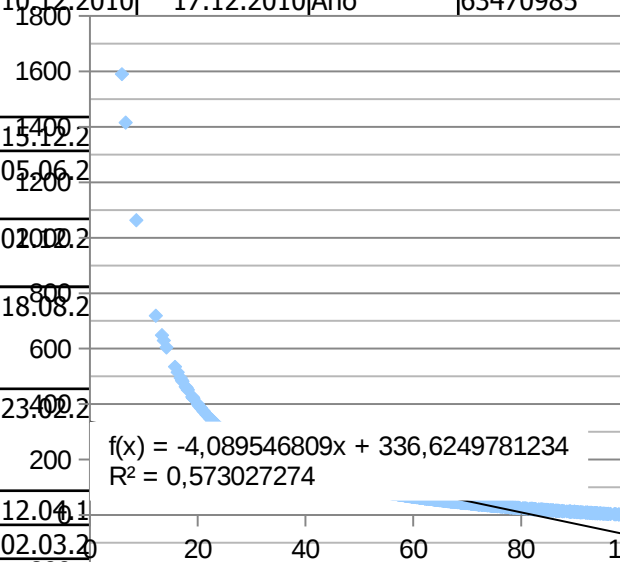

24.10.2012	02.01.2013	03.09.2013	10.09.2013	Ano	61682764
18.12.2013	23.01.2014	16.09.2014			61682764
07.10.2011	15.11.2011	04.05.2012	04.05.2012	Ano	61499552
03.06.2006	04.09.2006	20.09.2006	01.02.2007	Ano	41601483
03.07.2012	21.08.2012	14.10.2013	14.10.2013	Ano	40527514 72274433
26.06.2013	16.08.2013	03.03.2014	03.03.2014	Ano	40527514 72274433
27.09.2006	07.11.2006	26.03.2007	03.04.2007	Ano	27331083
10.05.2006	02.08.2006	16.10.2006	31.10.2006	Ano	41601483
09.03.2001	18.04.2001	29.10.2001	15.11.2001	Ano	49974424
11.01.2001	21.02.2001	06.05.2003	28.05.2003	Ano	
26.02.2009	09.06.2009	09.12.2009	06.01.2010	Ano	25199161 47239620 47239620
25.06.2008	02.10.2009	12.04.2010	12.04.2010	Ano	63219255 00559709
02.11.2009	27.11.2009	01.06.2010	01.06.2010	Ano	46887954 46887954
14.03.2002	13.05.2002	13.11.2002	13.11.2002	Ano	41601483
23.11.2000	23.12.2000	02.04.2002	18.09.2002	Ne	45806071
14.05.2007	14.06.2007	10.09.2007	15.10.2007	Ano	
16.12.2009	06.04.2010	27.01.2011	31.01.2011	Ano	40527514
10.09.2004	06.11.2004	16.11.2005	15.12.2005	Ano	49453301 neuedeno neuedeno 41601483
31.07.2001	13.10.2001	08.02.2002	31.03.2002	Ano	14481405
11.06.2010	13.07.2010	19.10.2010	19.10.2010	Ano	26042452
10.06.1999	20.07.1999	13.08.1999	13.08.1999	Ano	10078479
11.06.2012	17.07.2012	14.12.2012	18.12.2012	Ano	25567179
04.09.2006	11.10.2006	16.02.2007	16.02.2007	Ano	10535888
15.05.2009	23.06.2009	28.08.2009	28.08.2009	Ano	41601483 26271303
15.06.2010	17.02.2011	17.10.2011	18.10.2011	Ano	40527514
14.05.2012	10.07.2012	11.12.2012	11.12.2012	Ano	26325438
19.11.2002	17.12.2002	13.08.2003	19.08.2003	Ano	61499552 00020478
25.06.2001	04.10.2001	18.12.2003	18.12.2003	Ano	25180916 neuedeno 46682449 neuedeno 11237848
21.03.2011	16.09.2011	30.03.2012	27.06.2012	Ano	

19.09.2006	15.12.2003	23.07.2004	23.07.2004	Ano	26271044
26.11.2012	30.04.2013	06.12.2013	06.12.2013	Ano	62497090
06.06.2011	07.07.2011	08.12.2011	13.01.2012	Ano	47116901 40527514
08.09.2004	18.10.2004	15.08.2005	15.09.2005	Ano	40527514
28.07.2010	01.09.2010	19.10.2010	19.10.2010	Ano	45317551 00020478
25.08.2010	19.10.2010	11.05.2011	22.06.2011	Ano	61499552
31.03.2005	07.12.2005	26.11.2007	05.12.2007	Ano	28098587 65945735 14481405 28098587 41321855 25180916
21.08.2009	22.10.2009	30.04.2010	03.06.2010	Ano	
29.04.2011	29.06.2011	28.12.2011	02.02.2012	Ano	47469846
18.12.2007	28.01.2008	19.09.2008	19.09.2008	Ano	61535818
30.11.2012	06.12.2012	03.04.2013	03.04.2013	Ano	40527514
28.11.2003	21.04.2004	20.08.2004	01.09.2004	Ano	
07.09.2012	01.10.2012	31.10.2012	31.10.2012	Ano	41601483
05.11.1998	02.12.1998	22.10.1999	17.11.1999	Ano	
05.12.2012	14.01.2013	17.04.2013	17.04.2013	Ano	
01.08.2012	12.09.2012	14.12.2012	31.12.2012	Ano	10264175 26085518
10.05.2010	11.06.2010	02.09.2010	21.09.2010	Ano	27791645
19.02.2001	20.07.2001	22.11.2002	15.01.2003	Ano	12514829 12514829
21.02.2013	15.04.2013	19.09.2013	27.09.2013	Ano	18844031
10.05.2001	19.07.2002	23.01.2003	24.01.2003	Ano	neuedeno 25380303
05.08.2010	07.09.2010	25.11.2010	26.11.2010	Ano	25935721
30.08.2011	05.10.2011	01.03.2012	01.03.2012	Ano	46887954

03.10.2013	15.11.2013	27.03.2014	27.03.2014	Ano	41601483
09.11.2012	10.12.2012	18.04.2013	22.04.2013	Ano	11393807
24.02.2012	10.04.2012	17.08.2012	20.08.2012	Ano	25567179 25567179 25567179 25567179
25.01.2010	12.04.2010	03.03.2011	07.03.2011	Ano	48360686
17.02.2010	26.04.2010	09.11.2010	09.11.2010	Ano	48110141
14.10.2003	03.02.2004	16.03.2004	26.04.2004	Ano	00020478
01.04.2014	09.05.2014	01.09.2014	01.09.2014	Ano	45317551
09.03.2012	14.05.2012	14.09.2012	21.09.2012	Ano	18844031 18844031, 60140186 (do 31.01.2013), 15587690 (do 31.12.1992), 68489188 18844031, 60140186 (do 31.01.2013), 15587690 (do 31.12.1992), 68489188 18844031, 60140186 (do 31.01.2013), 15587690 (do 31.12.1992), 68489188 18844031
25.07.2011	01.09.2011	05.04.2012	19.04.2012	Ano	25227751
15.10.2003	04.10.2004	08.02.2005	08.03.2005	Ano	27331083
20.04.2012	24.05.2012	10.08.2012	10.08.2012	Ano	48114723 48114723 48114723
08.03.2005	14.04.2005	06.06.2005	06.06.2005	Ano	47974460
01.12.2009	25.01.2010	24.11.2010	24.11.2010	Ano	62497090 25199161 62497090 62497090
31.12.2012	28.02.2013	06.08.2013	14.08.2013	Ano	26221543

07.11.2013	07.12.2013	12.09.2014	12.09.2014	Ano	14481405
31.03.2008	03.05.2008	30.10.2008	18.11.2008	Ano	41601483
17.04.2009	03.06.2009	05.11.2009	30.11.2009	Ano	40527514 40527514
22.11.2000	25.08.2001	05.03.2002	05.09.2002	Ano	63470985
10.06.2002	22.07.2002	29.07.2002	12.08.2002	Ano	47976250 42767661
19.07.2012	27.08.2012	22.08.2013	11.09.2013	Ano	25227751
05.05.2011	10.06.2011	02.12.2011	07.12.2011	Ano	neuedeno neuedeno
19.09.2002	18.11.2002	23.10.2003	08.11.2003	Ano	45022011
18.05.2005	08.07.2005	30.09.2005	30.09.2005	Ano	41601483
17.12.2001	24.01.2002	18.03.2002	18.03.2002	Ano	
27.03.2003	11.08.2003	05.02.2004	25.03.2004	Ano	45787913
08.11.2013	12.12.2013	08.04.2014	09.04.2014	Ano	40527514
04.11.2002	19.03.2003	12.12.2003	30.12.2003	Ano	49453301
26.03.2009	26.11.2009	27.05.2010	28.05.2010	Ano	27535991 61499552 48267945
13.06.2012	12.02.2013	29.10.2013	31.10.2013	Ano	26917581 26271044
26.08.2003	21.10.2003	14.05.2004	23.06.2004	Ano	47909480
15.12.2008	16.02.2009	16.12.2009	17.12.2009	Ano	25227751 49789066
14.07.2010	20.08.2010	31.05.2011	03.06.2011	Ano	26271044 65945735 74155911
05.11.2009	01.02.2010	02.07.2010	16.07.2010	Ano	11393807
04.06.2004	07.09.2004	22.11.2004	30.12.2004	Ano	
18.01.2006	22.02.2006	01.09.2006	02.09.2006	Ano	42850541
31.10.2011	06.12.2011	30.05.2012	30.05.2012	Ano	25227751
05.10.2001	08.11.2001	28.05.2002	29.10.2002	Ne	48110141
19.12.2011	09.02.2012	10.07.2012	10.07.2012	Ano	26221543
		09.10.2009	12.10.2009	Ano	43820654
07.03.2013	15.04.2013	23.09.2013	23.09.2013	Ano	41601483
09.08.2010	02.03.2011	29.03.2012	08.10.2012	Ano	48110141
27.10.2008	02.01.2009	27.02.2009	27.02.2009	Ano	61682764

15.02.2008	28.01.2010	28.12.2010	29.12.2010	Ano	48202185 25180916
07.10.2008	30.12.2008	30.03.2009	27.05.2009	Ano	40527514 40527514
03.12.2010	05.01.2011	16.06.2011	04.11.2011	Ano	70091498
20.02.2004	29.03.2004	05.06.2004	30.06.2004	Ano	25259997
15.10.2003	18.11.2003	01.04.2004	01.04.2004	Ano	47714719
27.03.2013	02.05.2013	29.08.2013	29.08.2013	Ano	15195554
		02.04.2002	15.04.2002	Ano	48114723
		28.04.2003	14.05.2003	Ano	
15.03.2012	20.04.2012	13.08.2012	13.08.2012	Ano	25988379 25988379 25988379 25988379 25988379 25988379
22.11.2010	12.01.2011	27.04.2011	27.04.2011	Ano	47668024
12.07.2000	02.04.2001	21.11.2003	30.01.2004	Ne	26475081 61499552
12.08.2004	15.09.2004	20.12.2004	29.04.2005	Ano	27331083
21.03.2013	03.05.2013	21.11.2013	17.01.2014	Ano	27331083
23.02.2012	02.04.2012	01.01.2013	15.01.2013	Ano	40527514
11.09.2013	21.10.2013	10.04.2014	11.04.2014	Ano	62497090
22.09.2010	27.10.2010	05.01.2011	20.01.2011	Ano	43820654 25576992
01.11.2010	03.12.2010	29.08.2011	13.12.2011	Ano	47668024
21.03.2001	30.04.2001	17.09.2001	06.11.2001	Ano	63470985
29.10.2002	12.12.2002	03.06.2003	17.07.2003	Ano	
01.07.2009	08.09.2009	11.03.2010	25.03.2010	Ano	25576992
04.12.2013	28.01.2014	12.06.2014	25.06.2014	Ano	41601483
04.12.2013	30.01.2014	30.05.2014	30.05.2014	Ano	25227751 40527514
30.07.2008	01.10.2008	15.08.2009	06.11.2009	Ano	25940210
05.11.2012	10.12.2012	24.06.2013	27.06.2013	Ano	
04.08.2008	18.06.2009	28.10.2009	05.01.2010	Ano	26271044
22.04.2004	26.05.2004	13.12.2004	13.12.2004	Ano	42767661
10.12.2010	11.02.2011	07.11.2011	07.11.2011	Ano	48582620
29.07.1998	30.08.1999	14.07.2000	10.12.2000	Ano	41601483

08.10.2008	11.11.2008	22.06.2009	24.08.2009	Ano	40527514
30.09.2008	27.10.2008	10.03.2009	11.03.2009	Ano	61251437
31.08.2009	25.09.2009	22.01.2010	27.01.2010	Ano	11393807
31.08.2009	25.09.2009	22.01.2010	22.01.2010	Ano	11393807
31.07.1998	08.02.1999	25.04.2000	01.06.2000	Ano	11237848 45022011 45022011 45022011 10323341
03.05.2004	16.07.2004	04.01.2005	04.01.2005	Ano	
16.06.2008	10.07.2009	10.11.2010	23.12.2010	Ano	16624408 42864445 68081758
28.11.2012	31.12.2012	26.09.2013	30.09.2013		43820654 43820654 43820654 43820654 43820654 43820654 43820654
09.12.2011	12.01.2012	08.11.2012	08.11.2012	Ano	12846724
03.12.2009	31.03.2010	30.09.2010	06.10.2010	Ano	45787913
21.03.2005	03.05.2006	26.12.2007	27.12.2007	Ano	10323341 25180916 46682449 25180916 65945735 65945735 46682449 11237848 45022011 28098587
17.05.2012	30.06.2012	07.12.2012	31.12.2012	Ano	10264175 72274433
02.01.2001	19.02.2001	13.06.2002	25.06.2002	Ano	
31.08.2006	16.10.2006	23.03.2007	23.03.2007	Ano	25576992
19.10.1999	02.12.1999	10.03.2000	01.04.2000	Ano	41601483
23.03.2000	19.05.2000	08.12.2000	08.12.2000	Ano	41601483
31.10.2005	05.01.2006	20.03.2006	20.03.2006	Ano	41601483
24.09.2012	02.11.2012	02.09.2013	05.09.2013	Ano	40527514
24.06.2005	02.08.2005	29.11.2005	22.12.2005	Ano	61682764
15.11.2010	23.02.2011	20.09.2011	20.09.2011	Ano	41601483
06.11.2013	09.12.2013	21.05.2014	21.05.2014	Ano	12846724

		02.09.2005	17.10.2005	Ano	44656432
24.06.2005	09.12.2005	12.04.2006	17.05.2006	Ano	00020478
22.02.2012	27.03.2012	30.05.2012	30.05.2012	Ano	26943646
29.04.2011	04.06.2011	07.09.2011	13.09.2011	Ano	26231492
05.12.2001	21.12.2002	04.06.2003	17.07.2003	Ano	63470985
16.02.2010	09.11.2010	27.06.2011	04.01.2012	Ano	
14.11.2011	22.12.2011	30.01.2013	30.01.2013	Ano	48223981
18.04.2005	07.09.2005	17.04.2008	22.04.2008	Ano	neuedeno 48267945 18601227
13.07.2010	17.08.2010	18.11.2010	02.12.2010	Ano	25567179
30.08.2012	04.10.2012	29.03.2013	29.03.2013	Ano	
22.10.2003	29.03.2004	21.05.2009	04.06.2009	Ano	25227751
25.11.2009	18.02.2010	24.06.2010	24.06.2010	Ano	40527514 64939511
23.10.2012	26.11.2012	25.03.2013	15.04.2013	Ano	25094459
23.11.2009	21.05.2010	25.10.2010	25.10.2010	Ano	41601483
11.09.2012	11.04.2013	20.02.2014	13.03.2014	Ano	25227751
01.12.2010	14.01.2011	29.07.2011	21.09.2011	Ano	47469846 25935721
06.03.2013	17.04.2013	04.12.2013	04.12.2013	Ano	40505600 25227751
05.05.2011	10.06.2011	02.12.2011	07.12.2011	Ano	25935721
03.10.2012	26.03.2013	11.10.2013	11.10.2013	Ano	00559709
16.02.2007	29.05.2007	05.10.2007	05.10.2007	Ano	25844415
28.08.2013	05.11.2013	02.09.2014			62497090
21.10.2002		01.01.2002	01.01.2002	Ano	
06.11.2000	08.12.2000	06.02.2001	06.02.2001	Ano	
04.01.2012	26.03.2012	18.06.2012	24.09.2012	Ano	60934875 60934875, 25259997 60934875 60934875
16.04.2012	28.05.2012	24.09.2012	27.09.2012	Ano	47974460
03.03.2010	06.04.2010	31.01.2011	17.02.2011	Ano	46882821 27276554
12.11.2012	20.01.2013	07.06.2013	30.09.2013	Ano	26085518

22.07.2010	27.08.2010	08.09.2011	13.09.2011	Ano	26325438
04.09.2007	15.10.2007	03.01.2008	03.03.2008	Ano	neuvedeno 64576574 neuvedeno
02.07.2009	07.01.2010	22.04.2011	29.04.2011	Ano	25684213 26042452 28098587
17.06.2011	26.07.2011	23.02.2012	23.02.2012	Ano	61682764
21.01.2014	21.03.2014	22.07.2014	22.07.2014	Ano	26136015 40527514
08.03.2013	16.07.2013	11.12.2013	11.12.2013	Ano	11393807
20.05.2003	23.07.2003	24.09.2003	29.09.2003	Ano	13492683
		01.01.1997	01.03.1997	Ano	45787913
06.03.2013	16.07.2013	18.02.2014	18.02.2014	Ano	72274433 neuvedeno neuvedeno 11023147 neuvedeno 60456728, 67968236
26.01.2007	04.04.2007	30.10.2007	31.10.2007	Ano	62497090
07.04.2011	24.05.2011	29.08.2011	04.10.2011	Ano	13498967
25.09.2008	03.11.2008	29.01.2009	05.02.2009	Ano	14875195
26.06.2008	16.08.2008	23.12.2008	10.03.2009	Ano	27094189 11262036
20.02.2009	07.04.2009	01.06.2009	01.06.2009	Ano	60934875
01.11.2010	07.12.2010	18.05.2011	18.05.2011	Ano	26037441
01.12.2011	03.03.2012	10.08.2012	10.08.2012	Ano	00559709
22.09.2008	08.10.2008	17.04.2009	17.04.2009	Ano	47974460
08.04.2011	01.06.2011	23.03.2012	23.03.2012	Ano	40527514
15.03.2010	15.05.2010	13.10.2010	12.11.2010	Ano	41601483
10.08.2010	23.09.2010	31.01.2011	31.01.2011	Ano	40527514 62627619 40763439 29098840
01.12.2000	08.01.2001	03.04.2002	12.04.2002	Ano	
01.06.2007	18.07.2007	14.03.2008	16.04.2008	Ano	40527514
23.02.1999	02.04.1999	17.04.2000	17.05.2000	Ano	
07.06.2005	20.07.2005	05.06.2006	05.06.2006	Ano	48223981

30.04.2010	22.06.2010	12.01.2011	12.01.2011	Ano	26042452 14481405 14481405 26042452
26.03.2012	10.05.2012	23.10.2012	23.11.2012	Ano	28003250
12.11.1999	07.12.1999	27.03.2000	11.04.2000	Ano	61535818
06.10.2011	06.12.2011	14.05.2012	11.07.2012	Ano	25259997
14.06.2012	25.07.2012	12.12.2012	12.12.2012	Ano	40527514
23.08.2001	27.09.2001	12.11.2001	12.11.2001	Ano	47974460
30.07.2010	20.09.2010	13.10.2010	18.10.2010	Ano	47974460
10.12.2002	23.01.2003	01.06.2004	17.06.2004	Ano	48110141
27.04.2010	28.07.2010	20.10.2010	26.10.2010	Ano	72274433
01.07.2010	12.08.2010	03.12.2010	06.12.2010	Ano	27331083 65990960 64255611
10.03.1998	07.04.1998	22.09.1998	02.11.1998	Ne	44847548 12023493 neuedeno 44847548 neuedeno
15.12.2004	11.04.2005	09.09.2005	09.11.2005	Ano	11269570
18.06.2001	09.08.2001	03.12.2001	19.12.2001	Ano	63470985
11.01.2000	08.03.2000	27.12.2000	28.02.2001	Ano	
10.02.2004	05.08.2004	09.05.2005	01.06.2005	Ano	11237848 neuedeno
05.10.2006	14.12.2006	12.05.2008	20.05.2008	Ano	
08.12.2009	16.01.2010	16.04.2010	06.05.2010	Ano	25567179
26.07.2010	16.09.2010	09.03.2011	09.03.2011	Ano	00020478 25227751
23.09.2002	11.11.2002	02.01.2003	01.02.2003	Ano	00205541 48153915
30.05.2011	05.07.2011	16.09.2011	16.09.2011	Ano	45317551
18.09.2012	22.10.2012	25.07.2013	26.07.2013	Ano	25935721
02.10.2013	10.12.2013	07.05.2014	07.05.2014	Ano	25240005 40527514
30.10.2008	22.04.2009	25.05.2010	25.05.2010	Ano	72274433
14.02.2012	04.06.2012	28.11.2012	05.12.2012	Ano	61499552 61499552 61499552 61499552 61499552
06.01.2012	17.02.2012	03.04.2013	03.04.2013	Ano	40505600 25227751

29.07.2002	16.09.2002	05.04.2003	31.05.2003	Ano	26026651
08.08.2012	18.10.2012	27.06.2013	02.07.2013	Ano	25227751 25227751
05.12.2008	26.01.2009	19.11.2009	04.12.2009	Ano	62497090 28714792 25094459
18.04.2013	23.05.2013	12.12.2013	24.01.2014	Ano	40527514, 468
28.02.2007	10.04.2007	16.01.2008	26.03.2008	Ano	11363509
17.12.2007	31.01.2008	20.03.2009	21.03.2009	Ano	61682764 48223981
14.06.2011	15.08.2011	22.11.2011	22.11.2011	Ano	45787913 45787913 45787913 45787913 45787913 45787913
05.08.2005	06.09.2005	11.05.2006	11.06.2006	Ano	41601483
28.11.2007	12.01.2008	04.09.2008	04.11.2008	Ano	11269570 48952770 49276433
08.08.2013	23.10.2013	14.04.2014	14.04.2014	Ano	27331083
26.10.2012	05.12.2012	30.10.2013	21.01.2014	Ano	25259997 neuedeno
30.10.2013	29.11.2013	14.04.2014	14.04.2014	Ano	40527514 25227751 40527514 12846724 25227751 12846724, 25227751 12846724 25240005
18.08.2000	27.09.2000	15.04.2004	26.05.2004	Ne	61499552
17.04.2002	17.06.2002	23.09.2002	03.12.2002	Ano	64576574
01.09.2009	09.10.2009	03.03.2010	04.03.2010	Ano	25576992
17.02.2012	19.04.2012	25.09.2012	26.09.2012	Ano	61682764
24.11.2011	07.01.2012	24.10.2012	24.10.2012	Ano	48223981
15.10.2008	15.11.2008	17.08.2009	02.09.2009	Ano	42767661
31.03.2006	15.08.2006	01.12.2006	01.12.2006	Ano	63470985 63470985 63470985

04.03.2009	13.05.2009	08.04.2010	09.04.2010	Ano	41601483
23.03.2011	06.08.2011	09.04.2012	24.05.2012	Ano	00525391
31.01.2005	17.03.2005	11.01.2006	31.01.2006	Ano	
21.06.2012	08.08.2012	03.04.2013	29.04.2013	Ano	00020478 10264175 45022011
		25.03.2009	25.08.2009	Ano	48110141
22.08.2007	02.10.2007	27.11.2007	27.11.2007	Ano	60934875
04.07.2012	06.08.2012	10.12.2012	10.12.2012	Ano	61682764
28.02.2013	26.04.2013	27.12.2013	13.01.2014	Ano	
08.11.2013	24.01.2014	07.07.2014	07.07.2014	Ano	72274433
17.05.2010	17.06.2010	24.08.2010	25.08.2010	Ano	60934875
24.02.2012	30.03.2012	25.07.2012	01.08.2012	Ano	63470985
05.12.2012	07.05.2013	25.11.2013	25.11.2013	Ano	40527514
04.11.2010	10.01.2011	19.07.2011	08.08.2011	Ano	18601227 18601227 18601227 18601227
11.12.2000	25.03.2003	27.02.2004	24.03.2004	Ano	41601483
11.06.2013	12.07.2013	26.05.2014	27.05.2014	Ano	25199161
07.09.2006	24.10.2006	07.05.2007	07.05.2007	Ano	26271044
29.04.2002	09.07.2002	10.08.2005	10.08.2005	Ano	64255611
28.03.2002	27.04.2002	03.12.2002	19.12.2002	Ano	41601483
22.12.2006	07.02.2007	30.10.2007	17.11.2007	Ano	41601483 11576961
17.07.2006	25.08.2006	16.02.2007	01.03.2007	Ano	
29.05.2009	10.09.2009	09.12.2009	09.12.2009	Ano	46962859 46962859 46962859
24.06.2009	20.08.2009	13.05.2010	13.05.2010	Ano	64255611
16.03.2009	26.08.2009	28.11.2011	15.12.2011	Ano	15063241 neuedeno
05.01.2010	19.02.2010	16.06.2010	16.06.2010	Ano	49813081
25.03.2009	30.04.2009	22.12.2009	07.01.2010	Ano	12514829 12514829
29.06.2011	29.07.2011	26.12.2011	24.01.2012	Ano	72274433
16.07.2001	26.01.2004	25.05.2004	25.05.2004	Ano	41601483
	08.04.2003	18.08.2003	10.03.2004	Ano	48531146
25.10.2002	06.12.2002	27.06.2003	03.07.2003	Ano	46345906 60701609 63470985 neuedeno

19.06.2006	19.07.2006	06.02.2007	08.02.2007	Ano	48289761
08.07.2005	25.08.2005	27.12.2005	01.02.2006	Ano	27331083
22.11.2012	25.04.2013	27.07.2013	12.08.2013	Ano	25094459
17.10.2012	22.06.2013	16.07.2014	29.07.2014	Ano	neuedeno 48288055
10.02.2009	17.03.2009	22.04.2009	14.05.2009	Ano	
20.08.2012	19.09.2012	17.12.2013	17.12.2013	Ano	48360686
20.12.2010	18.01.2011	22.04.2011	26.05.2011	Ano	48110141
15.08.2011	22.09.2011	05.01.2012	05.01.2012	Ano	
30.07.2001	14.09.2001	15.09.2003	03.11.2003	Ne	61499552
15.10.2012	27.11.2012	18.09.2013	18.09.2013	Ano	26346257 48223981
17.06.2009	14.08.2009	18.02.2010	04.03.2010	Ano	61682764
09.12.2002	18.01.2003	20.10.2003	15.12.2003	Ano	25733486
		27.12.2005	12.01.2006	Ano	26131749
07.11.2012	06.12.2012	28.05.2013	28.05.2013	Ano	64608531
05.09.2013	07.10.2013	14.03.2014	17.03.2014	Ano	26042452 14481405
06.05.2009	10.07.2009	04.01.2010	16.02.2010	Ano	62497090 62497090
11.01.2011	16.02.2011	09.03.2012	15.03.2012	Ano	12846724
07.03.2006	10.04.2006	20.11.2006	13.12.2006	Ano	26475081
14.09.2010		27.04.2011	27.04.2011	Ano	62497090 28148916, 62497090 62497090, 28148916
22.05.2013	28.06.2013	30.12.2013	30.12.2013	Ano	
10.12.2009	13.02.2010	12.07.2010	12.07.2010	Ano	27720071
19.05.2008	25.07.2008	18.02.2009	01.04.2009	Ano	25259997
17.08.2012	20.09.2012	03.09.2013	27.09.2013	Ano	26136015
17.07.2013	19.08.2013	07.12.2013	10.12.2013	Ano	41601483
	08.09.2008	27.02.2009	27.03.2009	Ano	25576992 48511005
23.05.2012	17.01.2013	09.04.2014	09.04.2014	Ano	26085518
13.06.2012	18.07.2012	29.03.2013	29.03.2013	Ano	10078479
19.11.2013	23.12.2013	04.06.2014	04.06.2014	Ano	43820654 43820654 43820654 43820654 43820654
30.01.2012	27.02.2012	29.06.2012	29.06.2012	Ano	40527514 72274433

21.09.2009	04.12.2009	19.05.2010	17.08.2010	Ano	47469846 48154491 47469846 47469846 25935721 64255611 47469846 47469846 47469846 47469846 47469846 47469846 47469846 47469846 47469846 47469846 47469846 47469846
21.02.2011	13.05.2011	29.11.2011	29.12.2011	Ano	47116901
04.09.2006	01.11.2006	20.06.2007	01.07.2007	Ano	65945735 25180916 65945735 65945735 14481405 25180916
30.09.2010	02.11.2010	18.04.2011	18.04.2011	Ano	26221543
15.10.2010	20.11.2010	11.08.2011	01.09.2011	Ano	00559709
05.02.2010	10.03.2010	01.07.2010	04.08.2010	Ano	48531146
07.02.2011	22.03.2011	19.04.2011	13.05.2011	Ano	46977465
28.07.2009	19.12.2009	21.07.2010	21.07.2010	Ano	25227751
06.03.2008	23.07.2008	09.03.2009	24.04.2009	Ano	49453301 47974460, 65993390 00095711 47974460
02.06.2010	26.08.2010	22.12.2010	22.12.2010	Ano	26349469
04.05.2009	17.06.2009	27.11.2009	11.12.2009	Ano	40527514
22.07.2009	26.08.2009	05.03.2010	05.03.2010	Ano	45317551 00020478
10.08.2011	21.09.2011	03.04.2012	16.04.2012	Ano	61499552 61499552
05.08.2013	11.09.2013	24.01.2014	06.02.2014	Ano	72274433
05.10.2012	09.11.2012	03.06.2013	05.06.2013	Ano	
22.10.2010	29.10.2010	08.06.2011	09.06.2011	Ano	47668024
19.06.2001	28.11.2001	04.10.2002	31.12.2002	Ano	27697568

30.09.2002	27.11.2002	18.12.2002	16.01.2003	Ano	25684213
13.05.2013	11.06.2013	19.12.2013	10.01.2014	Ano	42864445
28.04.2009	04.08.2009	26.05.2010	08.11.2010	Ano	
04.08.2011	12.09.2011	02.02.2012	02.02.2012	Ano	26271044 26271044 26271044 26271044
12.08.2011	16.09.2011	04.01.2012	23.01.2012	Ano	49453301
11.02.2009	07.03.2009	26.06.2009	12.08.2009	Ano	48223981
28.02.2000	03.10.2000	25.02.2004	15.04.2004	Ano	12514829 12514829
09.11.2012	21.12.2012	31.05.2013	04.06.2013	Ano	43872981 14938634
27.01.2012	24.03.2012	21.09.2012	21.09.2012	Ano	25227751
03.11.2011	16.12.2011	09.08.2012	24.09.2012	Ano	13700987 18174124
24.08.2007	30.06.2008	01.04.2009	30.05.2009	Ano	25576992
20.11.2006	27.12.2006	16.05.2007	16.05.2007	Ano	41601483
10.10.2006	15.01.2007	17.07.2007	13.09.2007	Ano	61682764 48110141
03.12.2010	24.01.2011	06.05.2011	06.05.2011	Ano	26271044
22.07.2011	01.08.2011	05.06.2012	06.06.2012	Ano	26085518
14.12.2011	16.06.2012	20.12.2012	17.01.2013		41601483
12.03.2012	24.08.2012	22.03.2013	22.03.2013	Ano	72274433
26.06.2013	18.10.2013	11.12.2013	11.12.2013	Ano	00559709
18.12.1997	16.01.1998	04.05.1998	02.07.1998	Ano	45787913
21.03.2011	05.05.2011	11.11.2011	15.11.2011	Ano	47668024 25576992
28.07.2009	24.08.2009	28.04.2010	28.04.2010	Ano	48153915
03.07.2013	11.09.2013	20.02.2014	25.02.2014	Ano	41601483

05.06.2008	17.07.2008	08.04.2009	10.04.2009	Ano	46682449 28098587 65945735 00559709 14508338 65945735 65945735 65945735 65945735 65945735 25180916 25180916
01.07.2007	22.08.2007	15.11.2013	15.11.2013	Ano	14481405 14508338 41321855 65945735 nevedeno nevedeno nevedeno nevedeno nevedeno nevedeno nevedeno nevedeno
23.05.2011	05.07.2011	30.11.2011	30.11.2011	Ano	25576992
16.03.2011	01.09.2011	01.11.2012	01.11.2012	Ano	49791389 61777048
16.10.2012	26.11.2012	04.04.2013	05.04.2013	Ano	47668024
29.02.2008	03.06.2008	10.07.2008	28.07.2008	Ano	41601483
20.07.2010	01.10.2010	02.12.2010	02.12.2010	Ano	
19.09.2008	24.10.2008	03.11.2008	26.11.2008	Ano	25233025
01.11.2013	14.12.2013	05.03.2014	05.03.2014	Ano	48223981 48223981
29.11.1996	29.06.1997	01.01.1999	30.10.1999	Ano	00525391
26.04.2007	15.06.2007	17.10.2007	01.11.2007	Ano	40527514
06.12.1999	12.01.2000	17.04.2000	01.05.2000	Ano	41601483
31.03.1999	17.05.1999	05.08.1999	05.08.1999	Ne	11188324
06.03.2012	03.08.2012	03.04.2013	08.04.2013	Ano	48223981
01.08.2011	20.09.2011	15.12.2011	15.12.2011	Ano	18844031
23.11.2009	28.01.2010	31.03.2010	02.04.2010	Ano	61682764
21.11.2003	29.12.2003	31.03.2004	19.04.2004	Ano	47714719
03.05.2011	29.06.2011	31.10.2011	31.10.2011	Ano	76254275 13492683

12.12.2012	14.01.2013	17.07.2013	19.07.2013	Ano	25576992 63320819 25576992
25.10.2006	17.07.2007	24.06.2008	14.07.2008	Ano	
19.09.2008	04.11.2008	30.01.2009	30.01.2009	Ano	26943646 25576992
28.07.2004	07.06.2005	31.01.2006	22.03.2006	Ano	41601483
28.03.2011	12.05.2011	21.11.2011	10.01.2012	Ano	10264175 00020478 25227751
03.05.2013	25.06.2013	08.11.2013	28.11.2013	Ano	40527514 40527514 40527514 40527514
20.12.2007	25.01.2008	27.05.2008	16.06.2008	Ano	41601483 41601483
02.08.2001	02.11.2001	09.07.2002	01.08.2002	Ano	41601483
30.06.2011	18.08.2011	20.12.2011	20.12.2011	Ano	64255611 neuvodeno 46345906
29.03.2011	01.08.2011	10.05.2012	22.05.2012	Ano	25227751
		02.03.1999	02.10.1999	Ano	26084031
25.11.2009	05.01.2010	09.06.2010	22.07.2010	Ano	27331083
27.10.2009	11.12.2009	05.03.2010	05.03.2010	Ano	25567179
11.06.2013	12.07.2013	26.05.2014	27.05.2014	Ano	25199161
12.01.2011	12.03.2011	07.02.2012	07.02.2012	Ano	72274433
13.05.2011	30.06.2011	21.10.2011	07.11.2011	Ano	61682764 61682764
15.07.2008	20.08.2008	15.04.2009	15.04.2009	Ano	26943646 25567179
23.12.2010	29.06.2011	11.09.2012	11.09.2012	Ano	61251437
09.10.2009	11.12.2009	22.07.2010	22.07.2010	Ano	46887954 46887954
18.10.2012	27.11.2012	15.05.2013	15.05.2013	Ano	72274433
24.05.2010	02.07.2010	01.11.2010	12.11.2010	Ano	25567179
20.05.2010	13.09.2010	14.06.2011	19.09.2011	Ano	25233025 72274433 45358460 25233025, 45358460, 72274433

10.12.2013	16.01.2014	02.07.2014	02.07.2014	Ano	25094459
30.09.2013	05.11.2013	20.03.2014	24.04.2014	Ano	64608531
07.12.2009	24.11.2010	05.07.2011	07.07.2011	Ano	
05.06.2013	10.07.2013	04.12.2013	09.12.2013	Ano	11393807
05.06.2013	10.07.2013	04.12.2013	09.12.2013	Ano	11393807
03.08.2004	13.09.2004	12.04.2006	26.07.2006	Ano	64255611
01.04.2008	06.05.2008	08.09.2008	08.09.2008	Ano	26943646 26943646
28.02.2013	26.04.2013	27.12.2013	13.01.2014	Ano	18879616
12.09.2003	22.10.2003	27.12.2003	19.03.2004	Ano	14526212 48152897 64255611
15.02.2006	18.04.2006	08.06.2006	12.10.2006	Ano	64255611
29.05.2009	03.08.2009	01.10.2009	23.12.2009	Ano	27466728 64255611
15.07.2010	10.11.2010	04.04.2011	28.04.2011	Ano	25567179
03.03.2010	06.04.2010	18.11.2010	18.11.2010	Ano	48223981
16.10.2013	14.12.2013	24.06.2014	24.06.2014	Ano	25567179
26.11.2013	05.02.2014	01.09.2014	04.09.2014	Ano	44847548 44847548, 45787913 44847548, 45787913 44847548, 45787913 44847548, 45787913 44847548, 45787913 44847548, 45787913
05.11.2013	10.12.2013	01.08.2014	08.08.2014	Ano	47668024 60706708 26271044 47668024 60706708
13.08.2009	22.09.2009	18.12.2009	18.12.2009	Ano	47974460
25.11.2013	02.01.2014	23.06.2014	01.07.2014	Ano	26271044
25.08.2010	23.02.2011	20.06.2011	20.06.2011	Ano	49973746 41601483
26.03.2012	18.06.2012	20.12.2012	04.02.2013	Ano	25945700
29.07.2004	30.09.2004	07.02.2005	08.04.2005	Ano	41601483

26.06.2012	31.07.2012	27.09.2012	27.09.2012	Ano	
16.11.2007	02.01.2008	21.02.2008	21.02.2008	Ano	25094459
18.06.2003	19.08.2003	13.05.2005	13.05.2005	Ano	46990798
14.12.2010	31.01.2011	22.04.2011	26.04.2011	Ano	11393807
03.09.2010	02.11.2010	05.07.2011	05.07.2011	Ano	26085518
27.02.2012	19.06.2012	26.12.2012	04.01.2013	Ano	40527514
12.12.2011	19.01.2012	14.06.2012	14.06.2012	Ano	41601483
25.11.1996	31.12.1996	07.02.1997	01.04.1997	Ano	65945735 46678468 46682449 65945735 neuedeno neuedeno neuedeno 49033131 10323341
11.02.2003	25.03.2003	14.06.2003	06.10.2003	Ano	45787913 neuedeno 42153476 42153476 26042452 42153476 neuedeno 45787913 45787913 42153476 neuedeno
27.05.2002	27.05.2002	05.07.2003	09.07.2003	Ano	neuedeno neuedeno neuedeno 47246138
09.06.2004	28.08.2004	27.05.2005	25.07.2005	Ano	47246138 47246138 47246138 47246138 neuedeno 47246138 47246138
10.10.2013	19.11.2013	17.02.2014	21.02.2014	Ano	26085518
18.09.2012	08.11.2012	25.07.2013	25.07.2013	Ano	
22.07.2010	16.08.2010	03.02.2011	14.02.2011	Ano	15439909
08.06.2011	19.08.2011	13.12.2011	13.12.2011	Ano	41601483
26.11.2013	30.12.2013	30.06.2014	30.06.2014		72274433
26.09.2011	04.11.2011	28.05.2012	20.07.2012	Ano	40527514 11363509
02.10.2007	11.09.2007	22.10.2007	06.11.2007	Ano	00020478

09.08.2002	23.09.2002	21.05.2003	30.05.2003	Ano	14875195 14875195 49902296 14875195 27331083
12.09.2006	21.10.2006	26.02.2007	04.04.2007	Ano	61535818
16.07.2012	21.08.2012	19.12.2012	19.12.2012	Ano	72274433 neuedeno
05.05.2009	12.06.2009	30.03.2010	06.04.2010	Ano	26475081
08.04.2004	17.05.2004	07.07.2004	07.07.2004	Ano	47974460
11.04.2011	28.05.2011	21.02.2012	21.02.2012	Ano	40527514
12.12.2007	29.01.2008	24.07.2008	24.07.2008	Ano	25844415
15.05.2003	09.10.2003	06.08.2004	25.10.2004	Ano	41601483 26271044 neuedeno
29.01.2010	16.04.2010	16.07.2010	28.07.2010	Ano	25567179
02.12.2013	15.01.2014	18.06.2014	18.06.2014	Ano	43820654
03.07.1998	05.08.1998	10.08.1999	10.09.1999	Ano	
09.12.2005	17.01.2006	11.08.2006	15.08.2006	Ano	25684213
05.02.2010	16.03.2010	10.11.2010	16.11.2010	Ano	40527514
12.11.2007	28.12.2007	24.07.2008	08.08.2008	Ano	45787913
21.10.2009	28.11.2009	28.04.2010	28.05.2010	Ano	41601483
13.01.2010	18.02.2010	16.08.2010	15.10.2010	Ano	25259997
12.11.2009	14.12.2009	20.09.2010	12.10.2010	Ano	40527514 neuedeno
17.01.2008	10.03.2008	24.06.2008	30.07.2008	Ano	25567179
19.04.2012	22.05.2012	21.08.2012	21.08.2012	Ano	15049248
25.07.2011	01.09.2011	17.05.2012	29.05.2012	Ano	25227751
02.02.2006	16.03.2006	17.05.2006	24.05.2006	Ano	
07.05.2009	12.06.2009	20.10.2009	30.11.2009	Ano	25233025
13.11.2012	14.12.2012	16.07.2013	16.07.2013	Ano	25940350 62724487 49339532 (do 26.05.2000), neuedeno 49815482 27140091
29.06.2010	02.08.2010	16.12.2010	13.01.2011	Ano	40527514 neuedeno
29.05.2008		01.08.2008	06.08.2008	Ano	15040585 45566089

14.01.2002	07.05.2002	19.07.2002	06.08.2002	Ano	00027049 00027049 71759581
13.10.2008	06.11.2008	12.06.2009	12.06.2009	Ano	25576992
13.06.2013	09.09.2013	25.03.2014	26.03.2014	Ano	40527514
24.03.2010	24.04.2010	23.11.2010	26.11.2010	Ano	45317551
24.09.2002	07.11.2002	04.04.2005	21.04.2005	Ano	
08.09.2010	12.10.2010	01.03.2011	01.03.2011	Ne	61535818
12.09.2008	03.10.2008	23.12.2008	23.12.2008	Ano	27331083
13.10.2009	18.12.2009	20.12.2010	20.12.2010	Ano	26037441
24.08.2012	05.10.2012	02.07.2013	02.07.2013	Ano	48223981
26.11.1997	05.01.1998	28.08.1998	28.08.1998	Ano	12188310
12.03.2009	25.04.2009	08.09.2009	29.09.2009	Ano	61499552
10.11.2011	29.12.2011	25.10.2012	01.11.2012		40527514
22.03.2011	19.05.2011	26.10.2011	31.10.2011	Ano	26221543
24.07.2000	07.09.2000	14.11.2000	01.12.2000	Ano	63470985
20.04.2009	05.06.2009	14.12.2009	16.12.2009	Ano	47974460
08.09.2008	27.10.2008	12.12.2008	12.12.2008	Ano	00027049
24.04.2006	10.07.2006	26.10.2006	05.01.2007	Ano	48110141 46962859
17.01.2008	12.02.2008	14.07.2008	05.09.2008	Ano	43820654
15.05.2012	20.06.2012	18.06.2013	21.06.2013		48114723
12.03.2003	06.05.2003	26.08.2003	19.10.2003	Ano	48110141
29.07.2011	08.11.2011	20.03.2012	20.03.2012	Ano	25684213
04.12.2009	15.03.2010	10.12.2010	10.12.2010	Ano	00020478 10264175 25227751
20.09.2010	24.11.2010	25.03.2011	15.04.2011	Ano	neuvedeno 40527514
02.05.2013	12.06.2013	12.12.2013	12.12.2013	Ano	47974460
21.02.2011	13.05.2011	29.11.2011	29.12.2011	Ano	47116901
09.12.1999	21.01.2000	21.08.2000	15.09.2000	Ano	00000205
28.02.2002	08.05.2002	23.12.2003	16.01.2004	Ano	49453301

29.04.2013	27.06.2013	13.12.2013	19.02.2014		48114723 48114723, 67959580 48114723, 67959580 48114723, 67959580
22.07.2011	16.09.2011	08.12.2011	22.12.2011	Ano	
05.11.2009	21.12.2009	31.05.2010	30.06.2010	Ano	26271044
14.07.2011	24.08.2011	30.11.2011	30.11.2011	Ano	63480999
10.11.2008	03.04.2009	03.09.2009	25.09.2009	Ano	14875195
04.03.2005	21.04.2005	06.02.2007	26.02.2007	Ano	
21.10.2008	21.11.2008	06.05.2009	13.05.2009	Ano	49791389
26.01.2010	27.02.2010	25.09.2010	25.09.2010	Ano	46708456
12.02.2010	17.04.2010	16.11.2010	16.11.2010	Ano	41601483
27.03.2006	11.05.2006	22.11.2006	15.12.2006	Ano	15195554
11.05.2007	04.07.2007	03.11.2008	26.11.2008	Ano	25227751 00020478 25227751 10264175
07.03.2001	19.07.2001	02.10.2001	09.10.2001	Ano	47974460
15.04.2008	23.05.2008	30.09.2008	18.11.2008	Ano	27331083
23.02.2006	31.03.2006	18.12.2006	28.02.2007	Ano	25233025
04.07.2011	26.09.2011	15.12.2011	16.12.2011	Ano	26085518 26085518 62497090, 28148916
03.07.2012	08.02.2012	15.06.2012	15.06.2012	Ano	26085518 18601227
03.06.2008	26.06.2008	05.11.2008	17.03.2009	Ano	45241104
21.08.2009	13.10.2009	24.02.2010	24.02.2010	Ano	46887954
28.04.2008	04.06.2008	09.12.2009	09.12.2009	Ano	14481405
03.08.2011	05.09.2011	13.12.2012	14.12.2012	Ano	25056140
21.01.2009	21.02.2009	13.10.2009	21.10.2009	Ano	46708456
12.08.2011	16.09.2011	28.05.2012	28.05.2012	Ano	61682764
25.04.2012	14.11.2012	09.04.2013	09.04.2013	Ano	41601483

20.07.2001	28.05.2002	30.10.2002	02.01.2003	Ano	
07.02.2012	16.06.2012	16.11.2012	25.01.2013	Ano	40527514 11363509
29.10.2012	04.12.2012	02.09.2013	02.09.2013	Ano	25227751
17.08.2010	25.09.2010	29.08.2011	01.11.2011	Ano	26085518
23.08.2004	12.10.2004	18.02.2005	11.03.2005	Ano	41601483
31.10.2011	06.12.2011	30.05.2012	30.05.2012	Ano	25227751
09.02.2011	08.04.2011	20.05.2011	20.05.2011	Ano	64793036
05.09.2011	18.01.2012	28.11.2012	19.12.2012	Ano	61499552
22.03.2010	30.04.2010	27.08.2010	27.08.2010	Ano	61499552
17.03.2011	21.04.2011	27.05.2011	21.07.2011	Ano	46977465
09.08.2001	27.09.2001	06.11.2002	28.11.2002	Ano	49453301
13.09.2005	21.10.2005	30.03.2006	01.04.2006	Ano	48153915
24.10.2003	26.11.2003	16.12.2003	16.12.2003	Ano	00020478
07.03.2011	13.05.2011	06.12.2011	06.12.2011	Ano	44847548
07.08.2002	25.09.2002	03.12.2003	04.12.2003	Ano	14481405 45022011
24.04.2002	02.05.2002	16.09.2002	31.10.2002	Ano	41601483
14.05.2012	03.07.2012	09.04.2013	09.04.2013	Ano	41601483
27.03.2013	11.02.2014	03.07.2014	09.07.2014	Ano	26271044
07.07.2010	25.11.2010	22.04.2011	22.04.2011	Ano	25540378
05.11.2010	13.12.2010	13.06.2011	13.06.2011	Ano	26085518 26085518
25.01.2001	19.02.2001	12.04.2001	01.05.2001	Ano	41601483
11.07.2012	27.08.2012	17.09.2013	18.09.2013	Ano	25935721 25935721
29.03.2002	26.04.2002	05.06.2002	08.08.2002	Ano	46708456
11.03.2009	04.05.2009	18.09.2009	18.12.2009	Ano	61251437
22.06.2000	07.08.2000	15.12.2000	15.12.2000	Ano	41601483
29.07.2008	26.02.2010	13.04.2010	13.04.2010	Ano	40527514

02.05.2002	28.06.2002	19.05.2003	25.05.2003	Ano	65945735 45022011 00020681 65945735 25180916 46682449 65022572 48208264
11.05.2012	29.06.2012	20.03.2013	20.03.2013	Ano	18601227 25199161
26.06.2012	01.08.2012	17.10.2012	17.10.2012	Ano	26271044 00020478
20.12.2011	21.06.2012	22.04.2013	22.04.2013	Ano	47668024 47668024
06.05.2011	11.06.2011	13.12.2011	14.12.2011	Ano	48223981
05.02.2010	04.03.2010	09.08.2010	09.08.2010	Ano	47974460
26.11.2001	05.02.2002	24.06.2002	15.07.2002	Ano	63470985
05.12.2003	19.01.2004	16.05.2005	28.06.2005	Ano	26136015
10.06.2013	04.10.2013	27.12.2013	27.02.2014	Ano	40527514 00027049
11.07.2000	05.09.2000	05.03.2001	30.04.2001	Ano	43872981 43872981
05.09.2007	11.10.2007	04.04.2008	25.04.2008	Ne	25233025 40527514
18.01.1999	18.05.1999	26.08.1999	26.08.1999	Ano	41601483
07.08.2001	01.10.2001	26.11.2001	04.04.2002	Ano	41601483
16.11.2000	04.01.2001	21.06.2001	12.09.2001	Ano	63470985
17.09.2004	09.10.2004	28.02.2005	16.03.2005	Ano	46708456
29.09.2010	03.11.2010	29.03.2011	18.04.2011	Ano	47668024
20.08.2007	25.09.2007	27.02.2008	14.03.2008	Ano	42850541
14.08.2012	25.09.2012	12.04.2013	17.04.2013	Ano	61682764
19.03.2012	06.06.2012	14.09.2012	14.09.2012	Ano	72274433
07.09.2006	23.10.2006	12.02.2007	02.03.2007	Ano	63470985
20.12.2005	13.02.2006	29.09.2006	29.09.2006	Ano	40527514
04.12.2009	20.01.2010	14.10.2010	25.10.2010	Ano	49791389 49791389 49791389
02.02.2005	06.04.2005	29.11.2005	02.02.2006	Ano	42850541
03.12.2009	29.03.2010	29.10.2010	01.11.2010	Ano	61682764
28.04.2011	08.10.2011	11.02.2012	11.02.2012	Ano	neuedeno 01312774, 63470985
04.11.2003	05.01.2004	09.02.2004	11.02.2004	Ano	62497090
05.05.2008	23.06.2008	20.05.2009	27.07.2009	Ano	13492683

08.12.1998	07.01.1999	02.11.1999	02.12.1999	Ano	40527514
21.03.2000	06.05.2000	04.01.2001	29.09.2001	Ano	neuedeno neuedeno neuedeno neuedeno neuedeno
09.08.2006	28.02.2007	12.06.2007	13.06.2007	Ano	41601483 47974460
09.05.2011	15.06.2011	13.01.2012	17.01.2012	Ano	41601483
05.01.1999	09.04.1999	23.02.2000	31.05.2000	Ano	00027049
25.10.2006	30.11.2006	05.12.2006	20.12.2006	Ano	67734995 25786458 25786458
09.11.2006	28.12.2006	10.07.2007	10.07.2007	Ano	64255611
24.05.2001	10.07.2001	11.09.2001	11.09.2001	Ano	41601483
04.09.2008	22.10.2008	08.06.2009	08.06.2009	Ano	41601483
29.07.2011	31.08.2011	12.12.2011	12.12.2011	Ano	26037441
22.04.2002	06.06.2002	23.08.2002	13.12.2002	Ano	27331083 neuedeno 00027049 neuedeno neuedeno
25.02.2009	09.04.2009	15.03.2010	15.03.2010	Ano	14481405
13.08.2007	01.10.2007	20.05.2008	18.06.2008	Ano	44847548
19.11.2013	27.12.2013	04.06.2014	05.06.2014	Ano	40527514 40527514
19.11.1998	28.12.1998	30.12.1998	10.02.1999	Ano	14875195 27331083
22.12.2009	23.01.2010	22.10.2010	25.10.2010	Ano	49453301
23.04.2012	25.05.2012	16.10.2012	16.10.2012		26271044

13.12.2007	16.01.2008	10.12.2008	15.12.2008	Ano	28098587 65945735 65945735 63470985 25180916 46682449 60843659 26060701 26060701 26060701 65945735
23.11.2009	22.01.2010	10.04.2010	15.04.2010	Ano	neuedeno neuedeno
16.09.2013	18.10.2013	17.12.2013	17.12.2013	Ano	41601483
17.07.2013	20.08.2013	09.12.2013	09.12.2013	Ano	25684213
10.02.2003	03.07.2003	13.10.2003	16.02.2004	Ano	64255611 60103477
22.10.2009	26.11.2009	19.03.2010	19.03.2010	Ano	41601483
16.06.2005	03.01.2006	21.03.2006	21.03.2006	Ano	15055531
19.10.2009	15.01.2010	03.06.2010	03.06.2010	Ano	40527514
06.08.2010	17.09.2010	03.05.2011	03.05.2011	Ano	14481405 26042452
09.07.2012	07.09.2012	23.01.2013	05.02.2013	Ano	26271044 01312774, 63470985
07.10.2005	27.01.2006	14.03.2006	15.03.2006	Ano	25684213
29.10.2009	06.01.2010	28.04.2010	17.05.2010	Ano	40527514 25094459
08.08.2011	12.01.2012	09.05.2012	09.05.2012	Ano	64793036
20.11.2007	19.12.2007	28.02.2008	10.03.2008	Ano	46887954
30.11.2007	01.02.2008	29.02.2008	02.06.2008	Ano	61499552 25259997
28.06.2012	07.08.2012	09.05.2013	03.07.2013	Ano	25567179
12.03.2014	05.05.2014	15.09.2014	15.09.2014	Ano	40527514 40527514
10.09.1999	06.10.1999	27.08.1999	22.09.1999	Ano	15394255
05.11.2007	12.12.2007	09.06.2008	27.06.2008	Ano	25233025 40527514
27.06.2012	24.07.2012	27.05.2013	27.05.2013	Ano	40527514 72274433
15.03.2007	06.06.2007	05.06.2007	19.07.2007	Ano	42767661
01.10.2010	02.12.2010	14.04.2011	14.04.2011	Ano	10535888
07.10.2010	16.11.2010	17.05.2011	18.05.2011	Ano	47116901
30.04.2012	11.07.2012	31.08.2012	03.09.2012	Ano	47974460 47974460

10.03.2014	15.05.2014	17.09.2014			00559709
08.04.2011	17.05.2011	03.10.2011	07.11.2011	Ano	14481405 26042452
12.12.2011	25.01.2012	03.12.2012	03.12.2012	Ano	48223981
01.09.2008	26.02.2009	04.02.2010	15.02.2010	Ano	
19.12.2005	08.02.2006	10.10.2006	11.10.2006	Ano	25180916 14508338 25180916 25684213 65945735
10.12.2008	30.01.2009	07.07.2009	07.07.2009	Ano	41601483
11.07.2013	20.08.2013	11.12.2013	11.12.2013	Ano	18844031
13.04.2010	11.11.2010	14.07.2011	14.07.2011	Ano	40527514
01.09.2003	06.02.2004	21.06.2004	01.11.2004	Ano	46962859
17.05.2010	21.06.2010	07.12.2010	07.12.2010	Ano	
25.11.2009	05.02.2010	15.12.2010	15.12.2010	Ano	13492683 62497090
12.12.1995	13.06.1996	15.10.1998	20.12.1998	Ne	00020478 43872981
15.10.2001	23.11.2001	14.02.2002	14.02.2002	Ano	42767661
01.02.2008	13.05.2008	19.04.2013	19.04.2013		42850541
10.02.2010	26.04.2010	04.10.2010	05.10.2010	Ano	46990798
25.06.2007	01.08.2007	07.12.2007	20.12.2007	Ano	26136015
29.03.2005	20.05.2005	23.09.2005	23.10.2005	Ano	60934875
19.04.2000	26.06.2000	09.11.2000	09.11.2000	Ano	13492683
	10.05.2007	13.03.2008	10.06.2008	Ano	64255611
11.12.2013	08.01.2014	16.07.2014	23.07.2014	Ano	
19.07.2011	09.09.2011	28.11.2011	21.12.2011	Ano	47974460
05.08.2011	29.09.2011	19.03.2012	19.03.2012	Ano	13492683
15.06.2012	02.08.2012	12.04.2013	16.05.2013	Ano	44569521
		30.07.2003	25.09.2003	Ano	
28.06.2010	02.08.2010	29.11.2010	29.11.2010	Ano	
03.11.2011	07.12.2011	13.04.2012	23.04.2012	Ano	25233025 25233025
16.01.2002	25.04.2002	09.10.2002	09.12.2002	Ano	
19.04.2010	24.05.2010	06.10.2010	06.10.2010	Ano	41601483

18.03.2010	12.05.2010	30.12.2010	05.01.2011	Ano	48223981 16936337
18.10.2012	26.11.2012	19.04.2013	19.04.2013	Ano	48114723
20.12.2005	24.01.2006	24.11.2006	25.11.2006	Ano	43820654 65945735
14.09.2009	13.10.2009	25.11.2009	08.12.2009	Ano	48110141
14.09.2005	26.10.2005	09.01.2007	29.01.2007	Ano	61682764
22.12.2005	14.04.2006	18.12.2006	20.12.2006	Ano	42153476 00027049 42153476 41321855 41321855 neuedeno
26.06.2006	16.08.2006	23.11.2006	10.01.2007	Ano	41601483
09.07.1997	11.08.1997	13.10.1997	01.11.1997	Ano	41601483 01312774, 63470985
14.02.2003	25.08.2003	04.12.2009	19.01.2010	Ano	43872981 43872981 15063241
11.09.2006	01.11.2006	23.01.2007	26.01.2007	Ano	63480999
04.04.2013	10.05.2013	30.10.2013	19.11.2013	Ano	
06.12.2007	30.01.2008	07.02.2008	01.04.2008	Ano	13602861
23.08.2010	22.09.2010	10.11.2010	16.11.2010	Ano	64255611
19.12.2003	12.01.2004	25.08.2004	04.10.2004	Ano	49453301
05.01.1999	04.02.1999	17.12.1999	17.12.1999	Ano	26084031
12.03.2010	30.04.2010	08.12.2010	08.12.2010	Ano	47307218 62497090 62497090 13492683
16.12.2009	11.02.2010	23.11.2010	29.11.2010	Ano	43820654 neuedeno
06.12.2011	03.01.2011	28.03.2011	28.03.2011	Ano	26271044 26271044 26271044 26271044 47976250
18.03.2008	25.04.2008	13.08.2008	05.11.2008	Ano	18844031
23.06.2004	17.12.2004	13.10.2005	20.10.2005	Ano	63470985
18.10.2013	21.11.2013	24.04.2014	30.04.2014	Ano	25094459

02.11.2012	21.12.2012	04.04.2013	05.04.2013	Ano	47668024
29.07.2002	16.09.2002	08.11.2002	17.12.2002	Ano	48223981
10.03.2010	21.04.2010	17.11.2010	18.11.2010	Ano	42767661
24.05.2012	26.06.2012	11.10.2012	25.10.2012	Ano	41601483
13.06.2011	30.07.2011	06.11.2012	06.11.2012	Ano	42850541
28.01.2002	22.02.2002	03.04.2002	20.04.2002	Ne	26026651
15.04.2005	28.06.2005	30.08.2005	01.09.2005	Ano	25094459
28.06.2013	16.08.2013	09.11.2013	09.11.2013	Ano	neuedeno 25251431 25251431 25251431 25251431 25251431 25251431 25251431 25251431
12.10.2009	18.06.2010	17.03.2011	17.03.2011	Ano	
04.09.2009	05.01.2010	08.07.2010	08.07.2010	Ano	40527514
16.03.2010	28.05.2010	12.07.2010	12.07.2010	Ano	62497090 13492683
16.05.2008	19.06.2008	15.01.2009	06.02.2009	Ano	46477667 11393807
22.06.2006	12.02.2007	21.04.2012	31.05.2012	Ano	47668024 25576992 25576992 25576992
01.03.2010	08.07.2010	24.03.2011	31.03.2011	Ano	72274433
16.09.2006	26.01.2008	10.04.2009	15.06.2009	Ano	46504788 (do 01.05.2013) 43872981
19.12.2011	13.01.2012	07.05.2012	14.05.2012	Ano	11393807 11393807
16.07.2007	27.09.2007	12.02.2008	04.03.2008	Ano	41601483
06.04.2010	12.05.2010	03.12.2010	09.12.2010	Ano	18299008
16.05.2011	21.06.2011	17.10.2011	24.10.2011	Ano	60701609 41601483
26.07.2001	11.09.2001	12.07.2002	12.07.2002	Ano	40439399

18.08.2011	23.09.2011	05.12.2011	05.12.2011	Ano	48223981
19.12.2011	07.06.2013	10.01.2014	23.01.2014	Ano	47668024
13.06.2007	31.08.2007	27.03.2008	15.04.2008	Ano	40527514
07.01.2009	16.06.2009	13.05.2010	13.05.2010	Ano	25576992
05.05.2000	06.08.2000	27.12.2000	27.12.2000	Ano	
14.10.2010	18.11.2010	17.02.2011	28.02.2011	Ano	
14.06.2010	01.11.2010	11.03.2011	11.03.2011	Ano	64793036 15040585 74573306
11.07.2003	12.08.2003	26.01.2004	31.03.2004	Ano	43872981
22.02.2010	07.04.2010	03.08.2011	03.08.2011	Ano	48289761
30.07.2010	28.09.2010	11.03.2011	22.04.2011	Ano	41601483 41601483
17.10.2008	17.12.2008	15.06.2009	14.07.2009	Ano	11393807
07.12.2010	12.01.2011	07.07.2011	27.07.2011	Ano	40527514 47116901
14.04.2010	18.05.2010	07.10.2010	07.10.2010	Ano	26271044 00020478
18.11.2008	24.02.2009	15.07.2009	15.07.2009	Ano	26271044
22.05.2001	31.08.2001	26.09.2001	01.10.2001	Ano	41601483
23.11.2010	13.01.2011	04.05.2011	04.05.2011	Ano	26271044
02.12.2011	19.05.2012	11.10.2012	23.10.2012	Ano	14481405 26042452
10.10.2012	23.11.2012	11.12.2013	11.12.2013	Ano	25227751
28.02.2007	02.04.2007	03.01.2008	11.02.2008	Ano	11363509
11.07.2000	07.09.2000	17.04.2001	02.07.2001	Ano	26084031
12.04.2010	18.05.2010	23.08.2010	23.08.2010	Ano	18844031
16.07.2004	20.08.2004	29.09.2004	16.11.2004	Ano	41601483 46974687
08.10.2007	23.09.2008	02.02.2009	02.02.2009	Ano	40527514
10.09.2009	24.03.2010	23.08.2010	23.08.2010	Ano	40527514
16.07.2012	16.03.2013	26.09.2013	26.09.2013	Ano	72274433 neuedeno
27.10.2010	22.12.2010	23.08.2011	23.08.2011	Ano	26346257 48223981

07.05.2008	16.10.2008	22.07.2009	03.09.2009	Ano	00559709 26271044 26271044
08.01.2010	04.02.2010	15.12.2010	20.12.2010	Ano	47974460 47974460
20.09.2012	18.10.2012	28.12.2012	28.12.2012	Ano	00020478 60709944
20.04.2011	03.06.2011	07.12.2011	07.12.2011	Ano	40527514
08.02.2010	19.07.2010	02.04.2011	04.04.2011	Ano	25567179
17.08.2005	27.02.2006	10.10.2006	02.11.2006	Ano	42767661
22.04.2005	30.06.2005	07.10.2005	15.12.2005	Ano	18844031
13.01.2014	13.02.2014	13.08.2014	13.08.2014	Ano	64793036
20.02.2013	02.05.2013	18.10.2013	18.10.2013	Ano	25314459 47668024 13700987
24.04.2009	10.06.2009	18.01.2011	24.01.2011	Ano	26325438
16.10.2012	18.12.2012	30.05.2013	06.06.2013	Ano	61682764
	09.07.2009	26.06.2009	31.10.2009	Ano	60934875
24.08.2012	30.11.2012	10.05.2013	17.06.2013	Ano	
07.10.2010	15.11.2010	26.01.2011	26.01.2011	Ano	40527514 62627619 45274924 45274924
17.08.2011	23.09.2011	30.08.2012	30.08.2012	Ano	48223981 48223981 48223981 48223981
		12.08.2009	26.08.2009	Ano	26131749
30.03.2001	10.05.2001	15.10.2001	01.11.2001	Ano	49453301 neuedeno neuedeno neuedeno neuedeno
21.05.2012	12.07.2012	03.01.2013	03.01.2013	Ano	41601483 26221543 26221543 26221543
23.01.2012	31.05.2012	12.04.2013	16.04.2013	Ano	48360686
08.06.2005	01.08.2005	14.11.2005	20.12.2005	Ano	48110141 48110141
01.09.2011	30.11.2011	10.04.2012	10.04.2012	Ano	64793036 64793036
09.04.2001	01.03.2002	07.05.2003	31.05.2003	Ne	26026651

12.03.2009	16.04.2009	29.04.2011	29.04.2011	Ano	74155911 65945735 28098587 25684213
21.12.2000	13.02.2001	31.05.2001	19.06.2001	Ano	41601483
08.11.2010	10.12.2010	03.06.2011	29.06.2011	Ano	25094459
18.09.2009	27.10.2009	23.06.2010	28.06.2010	Ano	72274433
27.02.2008	05.06.2008	25.12.2008	16.01.2009	Ano	00020478 26271044
26.03.2009	05.05.2009	16.12.2009	21.01.2010	Ano	26085518
30.11.2004	12.07.2005	28.12.2005	28.12.2005	Ano	43820654
25.07.2011	30.08.2011	26.03.2012	26.03.2012	Ano	
24.09.2013	30.10.2013	07.03.2014	07.03.2014	Ano	25094459
15.11.2010	21.01.2011	21.06.2011	22.06.2011	Ano	25576992
18.03.2009	26.10.2009	14.06.2010	14.06.2010	Ano	
14.04.2006	20.05.2006	26.02.2007	13.03.2007	Ano	26349469 25233025
06.11.2012	18.12.2012	30.04.2013	30.04.2013	Ano	
	30.10.2013	23.05.2014	30.06.2014	Ano	25576992
14.02.2000	25.04.2000	11.09.2000	23.11.2000	Ano	63470985
24.09.2009	18.11.2009	21.12.2009	21.12.2009	Ano	25094459
05.01.2009	23.02.2009	11.06.2009	11.06.2009	Ano	26085518
20.07.2010	15.10.2010	20.10.2011	01.03.2012	Ano	26085518 10264175
16.11.2005	22.12.2005	26.04.2006	01.05.2006	Ano	25684213 14508338
04.04.2012	11.06.2012	20.12.2012	20.12.2012	Ano	25227751 40527514
22.06.2012	18.10.2012	02.04.2013	03.04.2013	Ano	40527514
07.01.2010	09.03.2010	08.10.2010	15.10.2010	Ano	26085518
14.06.2000	25.07.2000	20.08.2001	08.11.2001	Ano	
15.10.2007	20.12.2007	09.04.2008	17.04.2008	Ano	41601483
26.01.2007	19.03.2007	19.02.2008	19.02.2008	Ano	13492683
	14.03.2012	22.11.2012	26.11.2012	Ano	46355243
13.08.2001	17.09.2001	19.03.2002	01.04.2002	Ano	41601483
15.10.2003	11.12.2003	03.08.2004	01.09.2004	Ano	41601483 41601483
04.04.2007	10.05.2007	21.09.2007	18.10.2007	Ano	16624408
02.03.2000	15.05.2000	15.01.2001	12.02.2001	Ano	

17.09.2013	30.10.2013	07.03.2014	10.03.2014	Ano	61251437 61251437 61251437 61251437 61251437 61251437 61251437 61251437 61251437 61251437
19.08.2002	25.09.2002	04.08.2003	19.09.2003	Ano	25940210
12.04.2002	05.06.2002	19.07.2002	13.08.2002	Ano	26136015
31.01.2006	01.06.2006	31.01.2006	01.06.2006	Ano	46477667
30.11.2012	20.02.2013	07.08.2013	07.08.2013	Ano	48289761
19.11.2008	20.01.2009	25.08.2009	16.10.2009	Ano	61251437
26.02.2013	05.04.2013	01.10.2013	01.10.2013	Ano	64255611
03.06.2010	23.08.2010	31.03.2011	31.03.2011	Ano	25844415
03.03.2003	24.04.2003	01.10.2003	01.10.2003	Ano	41601483 41601483
27.04.2009	03.06.2009	19.02.2010	19.02.2010	Ano	63470985 01312774, 63470985
11.11.2010	15.12.2010	15.09.2011	12.10.2011	Ano	11363509
21.03.2011	03.05.2011	16.11.2011	16.11.2011	Ano	26085518
20.12.2006	05.02.2007	31.10.2007	23.11.2007	Ano	48360686
14.06.2010	08.07.2010	04.04.2011	04.04.2011	Ano	40527514
30.11.2006	24.01.2007	28.04.2008	12.06.2008	Ano	40527514 25227751
22.01.2007	09.05.2007	06.08.2007	06.08.2007	Ano	42767661
24.07.2000	29.08.2000	30.03.2001	30.03.2001	Ano	neuedeno neuedeno 00020478
20.06.2012	24.07.2012	25.10.2012	25.10.2012	Ano	neuedeno 60934875
02.05.2006	07.06.2006	26.06.2006	04.08.2006	Ano	26271044
21.11.2005	19.12.2005	07.02.2006	01.03.2006	Ano	00020478
08.04.2014	10.05.2014	19.09.2014	19.09.2014	Ano	63470985
09.09.2002	19.10.2002	01.01.2003	01.02.2003	Ano	25684213
01.06.2009	01.10.2009	25.03.2010	26.03.2010	Ano	26271044
16.09.2011	19.10.2011	17.02.2012	27.03.2012	Ano	61499552

27.01.2014	05.03.2014	08.07.2014	18.07.2014	Ano	48223981 48223981 48223981 48223981 48223981
09.08.2012	27.09.2012	22.03.2013	22.03.2013	Ano	25259997
09.12.2004	19.01.2005	16.03.2005	11.05.2005	Ano	25940210 25940210
	16.02.2008	14.05.2008	14.05.2008	Ano	60934875
06.01.2005	11.02.2005	18.07.2005	18.07.2005	Ano	26084031
11.05.2010	17.06.2010	27.09.2010	20.10.2010	Ano	41601483
04.10.1999	23.02.2000	28.08.2000	01.04.2001	Ano	41601483
24.04.2012	28.05.2012	30.08.2012	30.08.2012	Ano	25540378
29.03.2005	20.05.2005	23.09.2005	23.10.2005	Ano	60934875
19.08.2005	26.09.2005	31.03.2006	09.05.2006	Ano	61499552
16.04.2012	23.08.2012	10.06.2013	11.06.2013	Ano	65945735 00559709
05.06.2006	12.07.2006	16.03.2007	17.04.2007	Ano	40527514
16.07.2002		16.08.2004	15.12.2004	Ano	00525391
07.12.2007	06.01.2008	02.06.2008	02.06.2008	Ano	41601483
25.06.2012	27.07.2012	26.11.2012	27.11.2012	Ano	26221543
19.03.2010	01.05.2010	29.11.2010	29.11.2010	Ano	26271044
05.12.2011	02.03.2012	27.06.2012	28.06.2012	Ano	25094459
01.02.2012	18.04.2012	09.04.2013	09.04.2013	Ano	61682764
		03.06.1999	09.08.1999	Ne	61499552 25096524
12.02.2008	18.05.2008	05.08.2008	25.08.2008	Ano	46962859
20.01.2010	22.02.2010	26.11.2010	15.12.2010	Ano	26042452 26037441 48223981 26042452
22.11.2013	28.12.2013	28.08.2014	29.08.2014	Ano	25567179
08.04.2005	19.05.2005	19.07.2005	19.07.2005	Ano	26271044
25.06.2008	29.07.2008	22.12.2008	16.01.2009	Ano	63470985
07.01.2014	21.02.2014	17.07.2014	17.07.2014	Ano	61499552 61499552 61499552 61499552 61499552 61499552 61499552

24.02.2012	02.04.2012	11.01.2013	07.02.2013	Ano	40527514
24.05.2004	13.07.2004	20.12.2004	20.12.2004	Ano	41601483
07.04.2014	13.05.2014	10.09.2014	17.09.2014	Ano	61499552
31.01.2005	03.03.2005	08.02.2006	01.03.2006	Ano	
13.06.2000	21.07.2000	28.03.2001	28.03.2001	Ano	49453301
11.10.2013	15.11.2013	26.03.2014	26.03.2014	Ano	40527514
24.01.2014	18.03.2014	25.08.2014	25.08.2014	Ano	46887954
13.08.2013	07.10.2013	28.02.2014	07.03.2014	Ano	64255611 25945700
23.09.2002	31.10.2002	18.09.2003	07.10.2003	Ano	41601483
11.10.1999	09.12.1999	09.05.2001	03.12.2001	Ne	11269570 45149704
14.10.1998	24.11.1998	04.11.1999	05.12.1999	Ano	
14.11.2011	16.12.2011	25.05.2012	05.06.2012	Ano	46882821 11363509
08.09.2008	14.10.2008	20.07.2009	11.08.2009	Ano	65945735 14481405 14508338 65945735 28098587 74155911 46682449
31.10.2011	18.11.2011	05.03.2012	22.03.2012	Ano	25094459
14.12.2009	18.02.2010	08.07.2010	01.09.2010	Ano	18844031
26.09.2003	25.11.2003	05.05.2004	05.05.2004	Ano	25576992 25576992 26271044
12.10.2011	05.12.2011	27.04.2012	07.05.2012	Ano	45787913
28.06.2001	07.09.2001	20.06.2003	09.07.2003	Ano	
26.01.2009	26.06.2009	20.07.2009	30.09.2009	Ano	26271044 00559709 26271044
11.04.2011	16.05.2011	21.11.2011	21.12.2011	Ano	25227751
30.06.2009	17.07.2009	28.01.2010	05.02.2010	Ano	72274433
25.01.2007	28.02.2007	17.09.2007	27.09.2007	Ano	
22.02.2007	16.04.2007	03.11.2008	05.11.2008	Ano	13492683 26042452
08.02.2011	02.04.2011	15.07.2011	21.07.2011	Ano	26943646
04.09.2002	30.01.2003	21.04.2003	19.06.2003	Ano	
17.05.2012	24.08.2012	17.12.2013	23.01.2014	Ano	42446759 42446759
22.04.2003	15.05.2003	27.01.2004	27.01.2004	Ano	46882821 12877336

09.11.2005	09.01.2006	08.10.2007	25.10.2007	Ano	48360686
26.04.2010	30.12.2010	21.09.2011	21.09.2011	Ano	49791389
27.05.2005	01.08.2005	07.12.2005	07.12.2005	Ano	00020478
19.01.2007	26.02.2007	26.09.2007	18.10.2007	Ano	44794843 40527514
25.03.2013	26.04.2013	27.12.2013	27.12.2013	Ano	41601483 41601483 41601483 41601483 41601483 71185208 41601483
11.09.2013	15.10.2013	20.02.2014	27.02.2014	Ano	48110141
07.06.2002	12.07.2002	04.09.2002	04.09.2002	Ano	27817997
18.05.2009	07.07.2009	16.06.2010	17.06.2010	Ano	16775902 44847548
05.08.2004	09.09.2004	27.04.2006	16.05.2006	Ano	41601483
12.08.2002	17.09.2002	19.12.2002	19.12.2002	Ano	10078479
12.07.2011	13.09.2011	08.02.2012	15.03.2012	Ano	26042452 00027049 14481405 00027049
17.12.2002	13.01.2003	14.05.2003	14.05.2003	Ano	00020478
18.12.2003	05.02.2004	29.03.2004	29.03.2004	Ano	68489188
09.10.2013	20.11.2013	11.07.2014	16.07.2014	Ano	63470985
29.11.2002	08.01.2003	14.07.2003	14.07.2003	Ano	
19.01.2000	01.04.2000	08.06.2000	08.06.2000	Ano	
23.05.2011	19.07.2011	05.12.2011	15.12.2011	Ano	41601483
18.01.2002	16.02.2002	29.06.2002	29.06.2002	Ano	64255611
16.03.2004	06.05.2004	30.12.2004	30.12.2004	Ano	47668024
27.12.2012	07.02.2013	05.08.2013	05.08.2013	Ano	26271044
18.11.2003	21.01.2004	29.07.2004	29.07.2004	Ano	26231492 26231492 26231492
21.09.2010	19.11.2010	31.05.2011	01.06.2011	Ano	40527514
07.09.2011	11.10.2011	16.02.2012	20.03.2012	Ano	61499552

20.02.2009	09.07.2009	02.12.2009	10.12.2009	Ano	26221543
07.02.2007	12.03.2007	20.04.2007	20.04.2007	Ano	41601483
03.12.2012	08.01.2013	11.09.2013	01.10.2013	Ano	40527514
23.03.2011	02.05.2011	25.09.2011	07.11.2011	Ano	25227751
14.06.2000	25.07.2000	20.08.2001	08.11.2001	Ano	
26.02.2013	02.04.2013	02.09.2013	02.09.2013	Ano	25576992
		07.05.2010	10.05.2010	Ano	26026651 13492683
21.03.2012	21.04.2012	09.11.2012	09.11.2012	Ano	47116901
		15.12.2008	26.01.2009	Ano	49791389
06.02.2007	11.05.2007	07.11.2007	28.11.2007	Ano	61499552 26475081
22.08.2013	15.11.2013	10.04.2014	10.04.2014	Ano	40527514 26136015
22.10.2013	14.11.2013	12.12.2013	12.12.2013	Ano	41601483
23.02.2011	15.04.2011	19.08.2011	30.09.2011	Ano	11393807
08.12.2010	31.01.2011	24.02.2011	24.02.2011	Ano	47974460
18.12.2006	28.08.2007	13.09.2011	13.09.2011	Ano	49791389
18.03.2013	12.04.2013	23.08.2013	27.08.2013	Ano	43820654
03.08.2011	15.09.2011	09.01.2012	19.01.2012	Ano	49753088 13875701
	07.02.2006	05.08.2006	01.09.2006	Ano	49453301 26230470
24.04.2013	22.10.2013	20.05.2014	25.06.2014	Ano	25567179
04.04.2007	10.05.2007	21.09.2007	18.10.2007	Ne	16624408
24.06.2005	22.08.2005	12.12.2005	12.12.2005	Ano	11363509
14.03.2008	06.05.2008	16.06.2008	03.07.2008	Ano	25094459 60838744
15.05.2002	27.08.2002	26.03.2003	15.08.2003	Ano	60934875
18.07.2001	22.08.2001	02.06.2003	02.07.2003	Ano	11631406 41100026 10169741 neuedeno 40527514
06.12.2012	10.01.2013	16.09.2013	16.09.2013	Ano	25576992
20.05.2014	21.06.2014	17.09.2014	24.09.2014	Ano	18299008
02.03.2009	31.03.2009	22.04.2010	29.04.2010	Ano	62497090 25094459
12.06.2008	16.07.2008	18.12.2009	28.12.2009	Ano	26325438 00884774 46882821

22.04.2013	23.05.2013	10.10.2013	14.10.2013	Ano	61499552
07.05.2012	11.08.2012	11.04.2013	17.05.2013	Ano	47116901 61682764
13.08.2009	09.10.2009	25.01.2010	27.01.2010	Ano	
16.07.2010	05.08.2010	19.01.2011	19.01.2011	Ano	25576992
19.03.1998	04.02.1999	10.09.2003	08.03.2004	Ano	63470985
16.04.2012	18.05.2012	11.03.2013	11.03.2013	Ano	48153915 neuedeno 69846090 (do 06.06.2001) 40143929 (do 22.03.2000) neuedeno neuedeno 11420421 (do 31.12.1993), 65625790 neuedeno 60103507, 11598239 (do 31.12.1992) 00205541 00205541 00205541 00205541 00205541 00205541 00205541
20.05.2005	30.06.2005	11.11.2005	11.11.2005	Ano	47974460 41601483
03.09.2008	10.11.2008	04.11.2009	04.11.2009	Ano	14481405 26042452
21.09.2006	18.10.2006	22.01.2007	25.01.2007	Ano	44569521
07.08.2012	21.09.2012	21.03.2013	21.03.2013	Ano	48360686
14.11.2002	16.12.2002	30.10.2003	16.01.2004	Ano	48114723 45787913
10.03.2010	21.04.2010	17.11.2010	19.11.2010	Ano	42767661
15.09.2010	18.02.2011	24.09.2014	24.09.2014	Ano	25576992
19.10.2011	24.11.2011	27.04.2012	07.05.2012	Ano	45787913
24.01.2011	15.03.2011	13.10.2011	13.10.2011	Ano	40527514

13.09.2012	17.10.2012	19.04.2013	19.04.2013	Ano	48223981
27.01.2006	05.04.2006	07.12.2006	28.12.2006	Ano	25684213 25684213 25684213
		02.02.2009	20.02.2009	Ano	00559709
	03.10.2006	07.09.2007	04.12.2007	Ano	41601483
02.07.2012	05.09.2012	20.12.2012	19.02.2013	Ano	
07.05.2010	18.06.2010	09.12.2010	09.12.2010	Ano	25684213 25684213 25094459
26.11.2013	06.01.2014	20.06.2014	01.07.2014	Ano	26271044
11.07.2011	19.08.2011	23.11.2011	23.11.2011	Ano	45317551
10.02.2010	22.04.2010	10.11.2010	10.11.2010	Ano	
04.03.2010	07.04.2010	29.07.2010	29.07.2010	Ano	26231492
17.04.2001	12.07.2001	24.11.2001	24.11.2001	Ano	64255611
23.09.2011	30.10.2011	03.07.2012	26.07.2012	Ano	40233308 00525391
10.10.2003	21.11.2003	29.04.2005	24.05.2005	Ano	40527514
27.08.2012	26.09.2012	04.01.2013	04.01.2013	Ano	47116901
23.07.2001	17.09.2001	01.08.2002	15.10.2002	Ano	48110141
10.12.2012	18.06.2013	30.12.2013	30.01.2014	Ano	47116901
28.11.2013	02.01.2014	01.08.2014	01.08.2014	Ano	25094459 25094459 25094459
17.06.2011	15.07.2011	30.09.2011	30.09.2011	Ano	
06.11.2006	11.12.2006	02.07.2007	01.08.2007	Ano	26271044
02.10.2007	13.03.2008	01.09.2008	30.11.2008	Ano	18844031 64255611
19.02.2009	11.08.2009	07.06.2010	08.06.2010	Ano	47668024
18.12.2006	06.03.2007	02.08.2007	26.09.2007	Ano	63470985

30.11.2012	05.04.2013	07.08.2013	22.08.2013	Ano	61251437, 43820654 61251437, 43820654 61251437, 43820654 61251437, 43820654 61251437, 43820654 61251437, 43820654 61251437
12.12.2006	06.02.2007	19.04.2007	19.04.2007	Ano	41601483
17.05.2007	28.06.2007	26.10.2007	31.10.2007	Ano	41601483
15.09.2011	27.10.2011	25.09.2012	25.09.2012	Ano	46962859
09.04.2013	27.09.2013	05.03.2014	05.03.2014	Ano	61682764
25.07.2005	16.09.2005	16.11.2005	16.11.2005	Ano	26943646 49453301 26943646 26943646
08.03.2002	06.06.2002	27.11.2002	05.12.2002	Ano	62497090
27.09.2013	29.10.2013	25.03.2014	13.05.2014		25227751
18.08.1998	18.09.1998	08.12.1998	01.01.1999	Ano	41601483
21.02.2011	22.04.2011	19.03.2012	19.03.2012	Ano	62497090
04.04.2001	18.08.2001	05.05.2004	05.05.2004	Ano	41601483
07.01.2005	04.04.2005	18.07.2005	30.07.2005	Ano	64255611
01.07.2008	27.08.2008	07.10.2008	07.10.2008	Ano	63480999
29.07.2011	27.09.2011	09.10.2012	09.10.2012	Ano	25684213
05.09.2007	05.11.2007	03.12.2008	03.12.2008	Ano	00020478 25227751
09.11.2005	27.12.2005	05.02.2007	05.02.2007	Ano	11363509
17.01.2001	31.05.2001	11.10.2001	01.11.2002	Ano	48153915
11.02.2010	16.03.2010	19.04.2010	27.04.2010	Ano	11393807
12.08.2010	09.04.2011	25.10.2011	08.11.2011	Ano	25576992
04.08.2009	14.09.2009	08.03.2010	08.03.2010	Ano	46887954
28.04.2008	28.07.2008	04.08.2008	15.09.2008	Ano	49453301 45274924 18198228
02.05.2006	18.08.2006	04.01.2007	04.01.2007	Ano	46962859
26.06.2013	05.08.2013	18.11.2013	18.11.2013	Ano	26136015 40527514
13.05.2008	12.08.2008	15.12.2008	15.12.2008	Ano	40527514
15.06.2012	02.08.2012	12.04.2013	16.05.2013	Ano	44569521
21.03.2007	26.10.2007	08.09.2008	08.10.2008	Ano	46882821 11363509

26.02.2004	30.03.2004	21.04.2004	21.04.2004	Ano	42767661
15.02.2006	14.04.2006	08.07.2006	01.08.2006	Ano	48223981
30.09.2002	13.11.2002	03.01.2003	03.01.2003	Ano	27697568 62360213 29186404 60694335
02.09.2009	11.03.2010	13.10.2010	18.11.2010	Ano	41601483
05.03.2014	16.04.2014	30.09.2014	30.09.2014	Ano	26271044
11.07.2013	10.08.2013	18.12.2013	19.12.2013	Ano	62497090
25.06.2012	18.07.2012	20.09.2012	25.09.2012	Ano	26221543
29.12.2006	26.02.2007	05.10.2007	05.10.2007	Ano	14481405
29.08.2006	27.12.2006	26.11.2007	26.11.2007	Ano	47974460 47974460
25.10.2007	10.12.2007	16.05.2008	19.06.2008	Ano	25259997
27.07.2007	27.12.2007	12.12.2007	15.02.2008	Ano	48114723
13.05.2013	01.07.2013	10.12.2013	11.12.2013	Ano	41601483
07.07.2011	31.08.2011	19.03.2012	19.03.2012	Ano	13492683
04.05.2009	10.06.2009	23.11.2009	23.12.2009	Ano	42767661
22.07.2013	15.08.2013	03.01.2014	03.01.2014	Ano	61499552
22.01.2007	17.03.2007	26.09.2007	29.10.2007	Ano	64255611
19.07.2002	14.04.2003	06.09.2004	22.09.2004	Ano	
27.04.2007	21.06.2007	31.08.2007	21.09.2007	Ano	64719456 67959580
19.01.2006	01.03.2006	28.04.2006	13.06.2006	Ano	41601483
11.09.2006	17.10.2006	02.11.2006	30.11.2006	Ano	67959580
24.01.2012	27.06.2012	15.01.2013	15.01.2013	Ano	
20.06.2012	20.12.2012	29.07.2013	29.07.2013	Ano	25227751
18.09.2012	17.10.2012	26.03.2013	26.03.2013	Ano	25227751
14.06.2013	01.08.2013	27.03.2014	27.03.2014	Ano	48114723
01.06.2011	02.07.2011	12.12.2011	21.12.2011	Ano	40527514 neuedeno
06.09.2006	13.10.2006	23.04.2007	09.05.2007	Ano	40527514 60838744 76205053
29.02.2008	25.07.2008	12.02.2009	02.03.2009	Ano	40527514
06.02.2009	12.03.2009	22.06.2009	07.07.2009	Ano	25251431

21.04.2010	27.09.2010	14.09.2012	30.10.2012	Ano	25227751 25227751
28.02.2013	08.06.2013	18.12.2013	18.12.2013	Ano	neuedeno 41601483
18.09.2001	28.06.2002	04.12.2003	09.12.2003	Ano	49453301
06.09.2005	04.11.2005	20.12.2005	20.12.2005	Ano	26231492 26231492
28.12.2006	22.02.2007	26.06.2007	26.06.2007	Ano	41601483
24.06.2009	22.07.2009	04.12.2009	04.12.2009	Ano	26271044 63219255
26.08.2011	26.10.2011	29.05.2012	29.05.2012	Ano	
12.12.2011	02.04.2012	19.04.2012	02.05.2012	Ano	25576992
09.07.2010	22.08.2010	09.02.2011	21.03.2011	Ano	00525391
07.03.2012	21.08.2012	15.04.2014	07.05.2014	Ano	10110364 41601483 10110364 10110364
24.05.2007	04.09.2007	07.01.2008	05.02.2008	Ano	40527514
05.09.2007	11.10.2007	04.04.2008	30.04.2008	Ne	25233025 40527514
26.11.2012	27.12.2012	12.04.2013	12.04.2013	Ano	25251431 25251431 25251431 25251431 25251431 25251431, 00020478 25251431, 00020478
02.10.2009	18.11.2009	04.06.2010	09.06.2010	Ano	26475081 26475081
27.04.2010	28.07.2010	20.10.2010	26.10.2010	Ano	41601483 72274433
27.09.2011	13.12.2011	05.12.2012	05.12.2012		41601483
07.12.2009	15.01.2010	25.05.2010	07.07.2010	Ano	25576992
17.05.2010	22.12.2010	05.05.2011	20.05.2011	Ano	41601483
03.06.2008	26.06.2008	05.11.2008	17.03.2009	Ano	45241104
08.06.2005	18.07.2005	03.08.2005	03.08.2005	Ano	00020478
23.06.2011	04.08.2011	18.11.2011	01.12.2011	Ano	61499552
14.12.2009	24.03.2010	25.11.2010	20.12.2010	Ano	10264175 65056469 61682764
22.07.2011	23.08.2011	23.02.2012	12.03.2012	Ano	61682764
07.09.2006	03.10.2006	28.05.2007	29.05.2007	Ano	48153915
04.12.2013	28.01.2014	12.06.2014	25.06.2014	Ano	41601483

25.03.2011	27.07.2011	14.09.2012	14.09.2012	Ano	42850541
10.02.2010	30.03.2010	10.11.2010	15.11.2010	Ano	46887954
11.09.2009	15.10.2009	02.04.2010	21.05.2010	Ano	61682764
27.06.2000	04.01.2001	06.06.2001	06.06.2001	Ano	41601483
09.05.2001	06.06.2001	21.09.2001	04.02.2002	Ano	00525391
26.04.2000	29.05.2000	02.06.2000	20.07.2000	Ano	45787913
05.12.2005	29.03.2006	24.10.2006	24.10.2006	Ano	
30.07.2010	31.08.2010	22.03.2011	22.03.2011	Ano	26221543
05.12.2007	12.02.2008	25.04.2008	25.04.2008	Ano	26231492
18.10.2012	16.11.2012	16.05.2013	16.05.2013	Ano	14481405
21.09.2007	25.10.2007	29.02.2008	10.03.2008	Ano	40423794 15195554
08.10.2007	10.11.2007	24.09.2008	24.10.2008	Ano	neuvedeno neuvedeno 26071584
06.06.2000	27.12.2000	04.05.2001	04.05.2001	Ano	
01.12.2004	07.01.2005	11.07.2005	22.09.2005	Ano	62497090
02.04.2012	02.05.2012	19.11.2012	06.12.2012	Ano	72274433
09.10.2006	09.11.2006	30.03.2007	06.04.2007	Ano	40527514
27.07.2011	15.09.2011	17.02.2012	17.02.2012	Ano	11576961
23.07.2013	19.03.2014	17.09.2014	17.09.2014	Ano	45536058
08.06.2010	12.07.2010	08.12.2010	08.12.2010	Ano	
07.12.2006	12.01.2007	16.03.2007	16.03.2007	Ano	63480999
07.10.2008	24.11.2008	12.01.2009	30.01.2009	Ano	
16.02.2009	20.03.2009	03.09.2010	03.09.2010	Ano	25227751
30.06.2010	16.08.2010	01.10.2010	01.10.2010	Ano	47974460
27.08.2008	23.10.2008	15.12.2008	16.12.2008	Ano	41601483
15.04.2010	19.05.2010	14.10.2010	22.10.2010	Ano	25567179
24.05.2004	25.10.2004	29.11.2005	06.12.2005	Ano	64608531
12.02.2009	19.03.2009	01.06.2009	01.06.2009	Ano	
20.09.2012	31.10.2012	02.04.2013	23.04.2013	Ano	27331083 64939511

30.09.2009	31.10.2009	09.04.2010	13.04.2010	Ano	25940210 26271044
28.04.2008	08.06.2009	09.12.2009	09.12.2009	Ano	14481405
14.09.2012	16.10.2012	12.06.2013	12.06.2013	Ano	26136015 40527514
16.10.2012	17.12.2012	03.04.2013	03.04.2013	Ano	40527514
21.03.2013	31.05.2013	12.12.2013	12.12.2013	Ano	41601483
10.03.2000	26.04.2000	14.06.2000	10.08.2000	Ano	47974460
	01.12.2000	03.07.2001	19.07.2001	Ano	47909480 neuedeno neuedeno neuedeno neuedeno 15824063 neuedeno 47246138
20.05.2011	04.07.2011	21.12.2011	21.12.2011	Ano	25251431 25251431 25251431 25251431
05.11.2003	11.12.2003	26.07.2004	20.08.2004	Ano	25096524 25096524 25096524 61499552 61499552
05.09.2013	08.10.2013	21.02.2014	21.02.2014		25567179
18.06.2009	04.02.2010	03.03.2010	03.03.2010	Ano	25227751
17.07.2013	22.08.2013	07.12.2013	10.12.2013	Ano	41601483
30.06.1998	01.09.1998	06.10.1999	30.11.1999	Ne	48110141
23.08.2012	01.11.2012	12.04.2013	28.05.2013	Ano	64608531
		10.10.2003	10.10.2003	Ano	25227751
24.04.2013	12.06.2013	12.12.2013	12.12.2013	Ano	47974460
29.07.2011	01.09.2011	15.12.2011	16.12.2011	Ano	26037441
28.08.2006	03.10.2006	22.02.2007	27.02.2007	Ano	40527514
12.11.2010	20.01.2011	03.06.2011	03.06.2011	Ano	41601483
20.01.2006	01.03.2006	12.06.2006	12.06.2006	Ano	10078479
06.03.2013	16.07.2013	18.02.2014	18.02.2014	Ano	72274433
01.06.2011	29.12.2011	06.08.2012	30.11.2012	Ano	40527514
22.10.2009	23.12.2009	19.05.2010	19.05.2010	Ano	45787913

21.12.2010	24.01.2011	26.10.2011	26.10.2011	Ano	40527514
04.06.2004	10.01.2005	21.09.2005	17.10.2005	Ano	61499552 26177005
12.11.2009	15.01.2010	25.03.2011	25.03.2011	Ano	48360686
13.08.2008	21.02.2011	05.08.2011	05.08.2011	Ano	26349469
14.12.2010	07.02.2011	20.06.2011	21.06.2011	Ano	11393807
01.03.2010	30.06.2010	01.03.2011	11.03.2011	Ano	72274433
	02.11.2001	31.05.2002	28.06.2002	Ano	47909480 47246138 neuedeno neuedeno neuedeno neuedeno 42196868
05.06.2013	10.07.2013	28.02.2014	01.04.2014	Ano	40527514
08.08.2012	24.09.2012	26.04.2013	26.04.2013	Ano	25227751
21.10.2011	02.12.2011	21.06.2012	29.06.2012	Ano	27331083
31.05.2011	14.07.2011	09.12.2011	15.12.2011	Ano	48360686
20.08.2013	25.09.2013	11.12.2013	11.12.2013	Ano	60934875, 64255611 64255611, 60934875 60934875, 64255611
19.01.1998	13.03.1998	11.06.1998	20.08.1998	Ano	41601483
18.06.2012	29.08.2012	17.05.2013	30.08.2013	Ano	10264175 26085518
12.04.2000	19.06.2000	21.11.2000	21.11.2000	Ano	26084031
10.07.2009	28.08.2009	31.12.2009	28.01.2010	Ano	25259997
24.03.2006	25.04.2006	14.06.2006	15.06.2006	Ano	42767661
13.09.2009	26.11.2009	20.12.2010	20.12.2010	Ano	60653612 60653612 48223981
19.01.2009	24.02.2009	01.03.2010	01.03.2010	Ano	40527514
18.06.2012	08.08.2012	03.12.2012	03.12.2012	Ano	26026651
01.12.2003	06.02.2004	10.09.2004	31.01.2005	Ano	26042452

17.12.2009	10.04.2010	04.10.2010	04.10.2010	Ano	14481405
04.03.2005	11.10.2005	07.12.2006	10.12.2006	Ano	11237848 65945735 neuedeno 65945735 65945735 65945735 65945735
21.01.2001	19.03.2001	22.07.2003	01.04.2004	Ano	45566089
	22.08.2006	05.03.2007	10.04.2007	Ano	00559709
29.05.2012	26.07.2012	02.01.2013	25.01.2013	Ano	26475081
13.06.2011	20.07.2011	15.11.2011	16.12.2011	Ano	61499552
11.12.2001	14.01.2002	06.01.2003	07.01.2003	Ano	48202185
08.09.2008	27.10.2008	11.12.2008	19.12.2008	Ano	00027049
	10.05.2012	26.10.2012	06.11.2012	Ano	27094189 41321855
29.07.2004	30.09.2004	07.02.2005	06.04.2005	Ano	41601483
28.04.2003	13.05.2003	10.11.2003	26.11.2003	Ano	26271044 neuedeno
12.07.2012	22.04.2013	24.11.2013			25567179
10.06.2010	28.07.2010	22.04.2011	22.04.2011	Ano	46887954
19.12.2012	02.01.2013	29.07.2013	19.08.2013	Ano	72274433 72274433
20.11.2008	22.01.2009	22.01.2010	22.01.2010	Ano	61777048 40751813
02.11.2012	05.12.2012	31.05.2013	03.06.2013	Ano	43872981 45816859 14938634
12.10.2011	13.11.2011	17.12.2012	19.12.2012	Ano	27094189
20.11.2002	30.01.2003	16.03.2004	16.07.2004	Ano	11269570
17.01.2012	17.04.2012	19.11.2012	20.11.2012	Ano	26026651 18601227
18.08.2000	27.09.2000	25.03.2000	22.05.2003	Ano	48114723
27.02.2006	02.05.2006	24.08.2006	10.09.2006	Ano	45787913
04.02.2008	12.03.2008	21.07.2008	21.07.2008	Ano	27331083
08.08.2013	10.09.2013	06.02.2014	11.02.2014	Ano	46887954
07.04.2011	17.05.2011	15.12.2011	15.12.2011	Ano	61682764 40527514
15.02.2012	21.04.2012	31.10.2012	31.10.2012	Ano	25567179

29.08.2000	26.09.2000	14.12.2000	29.12.2000	Ano	41601483
	03.05.2002	03.01.2003	10.03.2003	Ano	neuedeno 47246138 47246138
29.07.2009	03.09.2009	30.06.2010	30.06.2010	Ano	46887954 46887954
12.03.2009	08.06.2009	04.01.2010	04.01.2010	Ano	62497090 28714792
12.10.2009	05.11.2009	18.08.2010	26.08.2010	Ano	26271044 28098587
30.08.2006	17.10.2006	15.03.2007	04.04.2007	Ano	00020478 45022011
09.02.2009	23.06.2009	16.12.2009	16.12.2009	Ano	72274433
24.04.2012	28.05.2012	30.08.2012	30.08.2012	Ano	25540378
08.03.1999	08.04.1999	11.09.2000	01.11.2000	Ano	
12.03.2007	06.06.2007	07.11.2007	07.11.2007	Ano	25844415
11.02.2002	25.03.2002	06.08.2002	01.09.2002	Ne	18267521
03.10.2012	08.11.2012	27.03.2013	27.03.2013	Ano	00020478 26271044 26271044
27.09.2010	05.11.2010	04.03.2011	04.03.2011	Ano	62497090
20.05.2013	24.07.2013	02.12.2013	02.12.2013	Ano	60934875
11.07.2002	02.07.2003	23.03.2004	15.06.2004	Ano	46962859
30.06.2005	21.09.2005	06.12.2005	06.12.2005	Ano	25576992 25576992 25576992 25576992
06.10.2009	10.11.2009	14.05.2010	14.05.2010	Ano	25199161 62497090 62497090
31.08.2007	11.10.2007	03.12.2007	25.01.2008	Ano	48227188 26085518 48227188
26.04.2006	17.11.2006	05.02.2007	17.04.2007	Ano	46962859
03.02.2014	10.03.2014	23.08.2014	25.08.2014	Ano	45241104
		16.11.2006	11.12.2006	Ano	47974460
30.10.2013	29.11.2013	14.04.2014	14.04.2014	Ano	40527514 25227751 12846724 25227751 12846724, 25227751 12846724 25240005

11.11.2002	18.12.2002	19.02.2003	19.02.2003	Ano	11188324
02.09.2009	21.10.2009	13.01.2010	13.01.2010	Ano	00559709
15.03.2002	17.06.2002	31.10.2002	31.01.2003	Ano	48582638 27331083 14875195 48582638 14875195
14.03.2011	15.04.2011	30.05.2011	01.06.2011	Ano	64255611
07.02.2011	26.03.2011	03.08.2011	03.08.2011	Ano	25988379 25988379 25988379 25988379 25988379 25988379
15.09.1994	03.01.1995	30.03.1997	30.12.1997	Ano	00525391
26.04.2012	04.06.2012	13.12.2012	13.12.2012	Ano	
20.09.2011	06.12.2011	30.11.2012	30.11.2012	Ano	72274433
14.10.2011	15.11.2011	11.05.2012	11.05.2012	Ano	25476891
		01.10.2001	01.10.2001	Ano	14481405
12.10.2006	29.01.2007	15.10.2007	30.11.2007	Ano	48110141 18844031

Obchodní názvy u smluv (fáze projektování)	Průměrné ceny půdy platné od 1.1.2015 podle vyhlášky 298/2014 Sb.
PETR DRS	3,02
GEO Hrubý spol. s r.o.	9,17
GEO PRAHA spol. s r.o.	8,83
GROMA PLAN s.r.o.	5,85
Ministerstvo zemědělství	5,68
"ORIS" spol. s r.o.	12,48
AGEO, spol. s r.o.	5,59
EKOS T spol. s r.o.	8,32
	7,8
	2,36
	7,31
	10,05
	2,39
odetales Chrudim s.r.o., Ing. ZIE, s.r.o.	
lové	1,74
GEO SKAI O, s.r.o.	
HELENA KRAUSOVÁ 20 Ing. Helena Krausová Ing. Helena Krausová GEO MOST, spol. s r.o.	9,84
GEOCENTRUM, spol. s r.o. zeměměřická a projekční kancelář	18,77
Sdružení firem AZ GEON s.r.o. a VH atelier, spol. s r.o.	5,86
Zeměměřická pozemková kancelář /ZPK/ s	7,2
IVO ČEVORA	9,34
"IS" spol. s r.o.	8,95
atelier spol. s r.o.	3,74
REAL spol. s r.o.	5,03
JEKCE & AREA G.K.	2,49
OPLAN, spol. s r.o.	18,08
"IS" spol. s r.o.	5,83
G E O s. r. o.	
GEO REAL spol. s r.o.	6,99
GEO Hrubý spol. s r.o.	
FRANTIŠEK HANOUSEK Obec Bílov GB-geodezie, spol. s r.o.	6,23

GEODETIKA s.r.o.	15,73
xem	
GB-geodezie, spol. s r.o.	4,09
Kadlec K.K. Nusle, spol. s r.o.	3,83
STIMIL SUKDOLÁK	5,7
NTIŠEK FARA	
OR PEKARSKÝ	8,41
JMA PLAN s.r.o.	10,37
JREAL spol. s r.o.	
LAV KELLNER	6,33
AGROPLAN, spol. s r.o. 20	14,28
AGROREAL CZ s.r.o.	10,06
GEODEZIE ČS a.s. ATELIÉR KRAJINNÉ EKOLOGIE-AKE, s.r.o.	7,25
Geodetales Chrudim s.r.o.	14,55
lexen	
GEOREAL spol. s r.o.	10,43
TERRA - POZEMKOVÉ ÚPRAVY, s.r.o.	8,13
GEOCENTRUM, spol. s r.o. zeměměřická a projekční elář	
OPROJEKT PSO s.r.o.	
CENTRUM, spol. s r.o. zeměměřická a projekční elář	
CENTRUM, spol. s r.o. zeměměřická a projekční elář	
TOXA s.r.o. 8 20	9,49
GEOREAL spol. s r.o. GEO Hrubý spol. s r.o.	5,35
První zeměměřická a.s.	12,32
	11,8
centri	
Ministerstvo zemědělství "Digital Mapping s.r.o." v likvidaci "Digital Mapping s.r.o." v likvidaci	5,56
OS spol. s r.o.	4,04
JREAL CZ s.r.o.	4,47
MÍR BOČAN 20 TO LANDL	5,66

<p>EL DVORÁČEK PROGES s.r.o. GEOPOZEM, v.o.s. PROGES s.r.o. Geodézie České Budějovice, s.r.o. JIRÍ GERGEL PETR DRS Mgr. VÁCLAV NOVÁK JAROSLAV TUČEK</p>	5,48
AGERIS s.r.o.	10,94
AREA G.K. spol. s r.o.	4,54
EKOS T, spol. s r.o.	2,28
JAROSLAV BROM Ing. Jaroslav Brom Jaroslav Bromy venkovu s.r.o.	11,61
PROJEKTOVÉ A INŽENÝRSKÉ PROJEKČNÍ A INŽENÝRSKÉ PROJEKČNÍ SDRUŽENÍ s.r.o.	7,7
67411 s.r.o.	10,91
AGROPOZ, v.o.s.	6,77
HELENA KRAUSOVÁ	9,79
Ing. JOSEF HONZ M.I.S. Hradec Kr. Ingera Písek s.r.o.	2,89
RADOMÍR VACLÍK uszewski,	4,13
Vodohospodářský rozvoj a výstavba a.s.	1,76
EKOS T, spol. s r.o.	14,43
GAP Pardubice s.r.o.	13,22
ství	7,99
EK	9,12
o.	13,74
o.	3,17
Pelhřimov Krajské pracoviště pro hlavní město stavební s.r.o. odštěpný závod	2,48
1400 1600 1800 JAVA s r.o. zeměměřická a projekční kancelář	
"ORIS" spol. s r.o.	10,53
JV PROJEKT s.r.o.	6,36
GEO Hrubý spol. s r.o.	3,88

AGROPROJEKT PSO s.r.o. Simmons,	9,59
PŮDA - VODA . Brno	2,16
Geocart CZ a.s.	6,37
EKOS T, spol. s r.o.	4,86
	5,78
	4,93
	3,54
	10,74
	3,27
	5,26
0 120 140 160.	7,94
Ing. Petr Čech, Ladislav Beníček, Ing. Věra Šerková, Ing. Zdeňka Sekaninová PETR ČECH	11,44
Pozemkové úpravy, spol. s r.o. v likvidaci GEOREAL spol. s r.o.	4,11
PROGEKA, v.o.s. JAROMÍR BOČAN szewski, spol. s r.o.	6,48
HELENA KRAUSOVÁ	5,64
GEOREAL spol. s r.o.	4,83
Geodetické služby Plzeň spol. s r.o.	8,22
ancelář VIRTUÁL cz s.r.o. v likvidaci NOVÁK NOVÁK ské Budějovice, s.r.o.	5,47
s r.o.	3,09
2 e s.r.o.	8,71
	4,27
20 140 160 ALINEX, s.r.o. ALINEX, s.r.o. ALINEX, s.r.o. ALINEX, s.r.o. ALINEX, s.r.o.	13,46
PETR DRS	3,94
AZ GEON s.r.o. AZ GEON s.r.o. Město Studénka	7,69

GEODETIKÉ SDRUŽENÍ s.r.o.	10,16
GEODETIKÉ SDRUŽENÍ s.r.o.	4,29
GEPARD s.r.o.	11,48
AGROPROJEKT PSO s.r.o.	2,96
GEOREAL spol. s r.o. HELENA KRAUSOVÁ	6,48
GEOREAL spol. s r.o. HELENA KRAUSOVÁ	6,49
INGEOS spol. s r.o.	7,75
AGROPROJEKT PSO s.r.o.	10,27
Agroprojekt Jihlava, spol. s r.o.	3,58
PAVEL MERGL	4,98
GEOPOZEM, v.o.s. PROGES s.r.o. PROGES s.r.o.	4,16
GEONETT HRADEC KRÁLOVÉ spol. s r.o. GEODIS BRNO, spol. s r.o.	3,29
GEODETIKÁ KANCELÁŘ, v.o.s. v likvidaci GEODETIKÁ KANCELÁŘ, v.o.s. v likvidaci	4,82
AGROPROJEKT PSO s.r.o.	8,29
ASTEK spol. s r.o.	9,69
MILOSLAV BROM	15,72
GEOREAL spol. s r.o.	3,94
AGEO, spol. s r.o. Agroprojekt PSO Brno Dvořák Havl. Brod AGROPROJEKT PSO s.r.o.	4,73
IRENA SOKOLOVÁ	7,17
GK Plavec - Michalec Geodetická kancelář s.r.o.	6,24
FRANTIŠEK HANOUSEK	16,92
Geocart CZ a.s.	5,25
VLASTIMIL ŽDÁRSKÝ	13,96
AGROPROJEKT PSO s.r.o. Skanska a.s.	16,41
GEOREAL spol. s r.o.	5,47
ENERGOECO Karlovy Vary s.r.o.	3,33
GEPARD s.r.o. Ministerstvo zemědělství	7,49
Geodetické služby Geo-Real Tábor s.r.o. "Digital Mapping s.r.o." v likvidaci GEODETIKÁ KANCELÁŘ TÁBOR spol. s r.o. Ing. Staněk. Tábor Mgr. VÁCLAV NOVÁK	7,75
GEOVAP PARDUBICE s. r. o.	6,78

GB-geodezie, spol. s r.o.	10,25
AGROPOZ, v.o.s.	2,32
Vodohospodářský rozvoj a výstavba a.s.	10,6
GEOREAL spol. s r.o.	7,76
GEOREAL spol. s r.o.	6,62
GEOPROGRES, spol. s r.o. Ministerstvo zemědělství	13,5
GEPARD s.r.o.	5,81
GEO-CZ s.r.o. PAVEL DVOŘÁČEK IRENA SOKOLOVÁ GEO-CZ s.r.o. PETR SKLENIČKA Geodetické služby Geo-Real Tábor s.r.o.	12,53
GEOVAP PARDUBICE s. r. o.	2,27
GEODES, veřejná obchodní společnost	5,86
AGROLESPROJEKT TEPLICE společnost s ručením omezeným	5,56
GEOREAL spol. s r.o.	1,9
Lesprojekt východní Čechy. Hradec Králov	5,47
AGROPROJEKT PSO s.r.o.	3,1
Ing. J. Mergl. GEO Hrubý	3,12
sdružení: PozGeo, s.r.o., Prostějov a ORIS" spol. s r.o. Olom	2,22
VÁCLAV ŠKOPEK TRAVAL, s.r.o.	1,9
GEOPORT, s.r.o.	11,2
JARMILA STIBOROVÁ JARMILA STIBOROVÁ	6,7
VLADIMÍR DUŠEK	10,17
Pozemko-Projekt Alfons Stuchlík. Těšínská GEPROJEKT s.r.o.	4,83
SELLA & AGRETA s.r.o.	6,07
GEODETIČKÁ KANCELÁŘ, v.o.s. v likvidaci	

AGROPROJEKT PSO s.r.o.	15,32
VÁCLAV KELLNER	4,09
Geocart CZ a.s. Geocart CZ a.s. Geocart CZ a.s. Geocart CZ a.s.	6,71
Geodetické služby Plzeň spol. s r.o.	11,47
AGROPLAN, spol. s r.o.	15,35
Ministerstvo zemědělství	14,49
GEOPROGRES, spol. s r.o.	14,94
VLADIMÍR DUŠEK VLADIMÍR DUŠEK, VIKTOR NETUŠIL, MIROSLAV KODYTEK VLADIMÍR DUŠEK, VIKTOR NETUŠIL, MIROSLAV KODYTEK VLADIMÍR DUŠEK, VIKTOR NETUŠIL, MIROSLAV KODYTEK VLADIMÍR DUŠEK	14,68
GEO Hrubý spol. s r.o.	3,19
INGEOS spol. s r.o.	8,23
ALINEX, s.r.o. ALINEX, s.r.o. ALINEX, s.r.o.	14,23
GEOCENTRUM, spol. s r.o. zeměměřická a projekční kancelář	9,94
AGROPOZ, v.o.s. GEOPOZEM, v.o.s. AGROPOZ, v.o.s. AGROPOZ, v.o.s.	2,77
První zeměměřická a.s.	1,77

IRENA SOKOLOVÁ	4,51
AGROPROJEKT PSO s.r.o.	5,36
GEOREAL spol. s r.o.	3,44
GEOREAL spol. s r.o.	
EKOS T, spol. s r.o.	10,15
Lesprojekt Krnov s. r. o.	8,23
"ORIS" spol. s r.o.	
GEO Hrubý spol. s r.o.	4,13
	2,39
Geodézie České Budějovice, s.r.o.	3,7
AGROPROJEKT PSO s.r.o.	11,46
Kadlec K. K. Nusle	3,37
LANDINFO, spol. s r.o.	7,84
GEOREAL spol. s r.o.	6,23
	3,38
AGEO, spol. s r.o.	2,83
GEODETICA ČR spol. s r.o.	
GEPARD s.r.o.	
GEOMETRICKÉ PLÁNY, v.o.s.	
JV PROJEKT VH s.r.o.	9,63
GB-geodezie, spol. s r.o.	
GEOS Hradec Králové, spol. s r.o.	2,74
GEO Hrubý spol. s r.o.	5,39
IK Plzeň s.r.o.	
GB-geodezie, spol. s r.o.	5,26
Geodetická kancelář PETR SEDLÁČEK	
VÁCLAV KELLNER	6,15
ing. Krásný - ZEMPROJEKT Plzeň	2,03
JAN MATĚJKA	3,53
GEO Hrubý spol. s r.o.	5,55
AGROPLAN, spol. s r.o.	15,56
První zeměměřická a.s.	9,17
Ing. JINDŘICH JÍRA	4,67
AGROPROJEKT PSO s.r.o.	2,83
AGROPLAN, spol. s r.o.	10,57
GEODETICKÉ SDRUŽENÍ s.r.o.	5,62

"Jindřichohradecká projekční společnost, s.r.o." Geodetické služby Geo-Real Tábor s.r.o.	4,35
GEOREAL spol. s r.o. GEOREAL spol. s r.o.	3,75
JAN KEFURT	11,72
AGRO - AQUA s.r.o.	8,6
GEOMA Cheb, s.r.o. PAVEL PŮŽA	4,15 15,64
ALINEX, s.r.o. PAVEL MERGL	16,6 5,97
HYDROREAL s.r.o. HYDROREAL s.r.o. HYDROREAL s.r.o. HYDROREAL s.r.o. HYDROREAL s.r.o. HYDROREAL s.r.o. HYDROREAL s.r.o.	13,07
O L G E O s. r. o.	14,77
Sweco Hydroprojekt a.s. GEPARD s.r.o.	8,1
INGEOS spol. s r.o. INGEOS spol. s r.o.	9,66 10,68
GEOREAL spol. s r.o. AGROPOZ, v.o.s. Ing. JINDŘICH JÍRA AGERIS s.r.o.	4,23 4,79 3,04
O L G E O s. r. o.	6,53
EKOS T, spol. s r.o. ICOM stavební AGERIS s.r.o.	3,23 3,99 11,5
AGROPROJEKT PSO s.r.o. GEO Hrubý spol. s r.o. GEOREAL spol. s r.o.	11,51 9,11
Agroatelier spol. s r.o. SDRUŽENÍ GEOREAL+GRID, HÁLKOVA 12, 301 00 PLZEŇ	4,32 2,26
GB-geodezie, spol. s r.o.	11,44
"ORIS" spol. s r.o. HELP SERVICE - PROJECT s.r.o.	7,03 10,23
AGROPROJEKT PSO s.r.o.	13,01

GEOREAL spol. s r.o.	2,09
GRID a spol., a.s.	3,7
VÁCLAV KELLNER	1,37
VÁCLAV KELLNER	1,21
Mgr. VÁCLAV NOVÁK Geodézie České Budějovice, s.r.o. Geodézie České Budějovice, s.r.o. Geodézie České Budějovice, s.r.o. JOSEF STANĚK	4,18
	2,75
VLADIMÍR BÁRTA GEOMETRA OPAVA, spol. s r.o. Archeologický ústav AV ČR, Brno, v.v.i.	9,91
Ing. JINDŘICH JÍRA Ing. JINDŘICH JÍRA Ing. JINDŘICH JÍRA Ing. JINDŘICH JÍRA Ing. JINDŘICH JÍRA Ing. JINDŘICH JÍRA Ing. JINDŘICH JÍRA	3,82
LUBOR PEKARSKÝ	4,75
LANDINFO, spol. s r.o.	10,48
JOSEF STANĚK Geodetické služby Geo-Real Tábor s.r.o. GEODETICKÁ KANCELÁŘ TÁBOR spol. s r.o. Geodetické služby Geo-Real Tábor s.r.o. PAVEL DVOŘÁČEK PAVEL DVOŘÁČEK GEODETICKÁ KANCELÁŘ TÁBOR spol. s r.o. Mgr. VÁCLAV NOVÁK Geodézie České Budějovice, s.r.o. GEO-CZ s.r.o.	5,84
VÁCLAV ŠKOPEK HELENA KRAUSOVÁ	1,76
Zemědělská projekční kancelář. Josef Mar	6,34
AGERIS s.r.o.	16,04
AGROPROJEKT PSO s.r.o.	8,78
AGROPROJEKT PSO s.r.o.	8,84
AGROPROJEKT PSO s.r.o.	11,64
GEOREAL spol. s r.o.	7,27
GEODETICKÉ SDRUŽENÍ s.r.o.	10,49
AGROPROJEKT PSO s.r.o.	7,98
LUBOR PEKARSKÝ	3,65

JOSEF MEZERA	4,83
Ministerstvo zemědělství	2,02
DWK GEO spol. s r.o.	6,5
E.G.P. s.r.o.	3,16
EKOS T, spol. s r.o.	4,44
ing. Irena Straková. Kladno	13,45
Ing. JOSEF HONZ	5,71
Geodézie CS. AKE s.r.o. - Liberec GEOMETRICKÉ PLÁNY, v.o.s. HRDLIČKA spol.s r.o.	3,6
Geocart CZ a.s.	6,23
AGERIS s.r.o.Jeřábkova 1848/5 Brno	4,74
GEO Hrubý spol. s r.o.	5,13
GEOREAL spol. s r.o. NDCON s.r.o.	2,32
AREA G.K. spol. s r.o.	4,58
AGROPROJEKT PSO s.r.o.	6,52
GEO Hrubý spol. s r.o.	4,02
GEODES, veřejná obchodní společnost SELLA & AGRETA s.r.o.	2,53
Ing. JOSEF KRÁSNÝ GEO Hrubý spol. s r.o.	7,57
SELLA & AGRETA s.r.o.	1,34
GEODIS BRNO, spol. s r.o.	5,41
GEOKAM Přerov s.r.o.	12,44
AGROPOZ, v.o.s.	2,37
Kadlec K. K. Nusle	3,83
Kadlec K. K. Nusle	4,86
GAP Pardubice s.r.o. GAP Pardubice s.r.o., AGRO - AQUA s.r.o. GAP Pardubice s.r.o. GAP Pardubice s.r.o.	8,25
GEOCENTRUM, spol. s r.o. zeměměřická a projekční kancelář	15,42
GS - geodetické služby s.r.o. GRV Engineering s.r.o.	3,42
TRAVAL, s.r.o.	2,34

ENERGOECO Karlovy Vary s.r.o.	5,13
"Digital Mapping s.r.o." v likvidaci EKOPLAN, s.r.o. "Digital Mapping s.r.o." v likvidaci	7,4
GEFOS a.s. GK Plavec - Michalec Geodetická kancelář s.r.o. GEO-CZ s.r.o.	7,22
GEODETICKÉ SDRUŽENÍ s.r.o.	5,74
JV PROJEKT s.r.o. GEOREAL spol. s r.o.	3,92
VÁCLAV KELLNER	5,86
PETR DRS	1,47
LANDINFO, spol. s r.o.	3,72
HELENA KRAUSOVÁ ANNA JERMANOVÁ LADISLAVA MACKOVÁ JAROSLAV KRATOCHVÍL BLANKA SOUMAROVÁ VĚRA BERANOVÁ, JAN PILNÁČEK	16,29
AGROPOZ, v.o.s.	7,6
JAN HOŠKA	6,31
MIROSLAV CHARVÁT	5,94
GEOMAPA RAKOVNÍK s.r.o. ZDEŇKA KŘIŽÁKOVÁ	8,2
GAP Pardubice s.r.o.	9,49
Třemšínská ekofarma, s.r.o.	3,17
GEODIS BRNO, spol. s r.o.	6,77
GEOCENTRUM, spol. s r.o. zeměměřická a projekční kancelář	7,5
GEOREAL spol. s r.o.	10,21
AGROPROJEKT PSO s.r.o.	7,57
GEOREAL spol. s r.o. JANA ČECHOVÁ Pontex, spol. s r.o. (Pontex Consulting Engineers, Ltd.) VVBuiding s.r.o.	7,45
PAVEL MERGL	4,56
GEOREAL spol. s r.o.	4,47
D projekt J. Marek. Ing. Hrubý. Plzeň	5,73
Ing. JOSEF HONZ	5,2

GK Plavec - Michalec Geodetická kancelář s.r.o. IRENA SOKOLOVÁ IRENA SOKOLOVÁ GK Plavec - Michalec Geodetická kancelář s.r.o.	3,33
SFP fotogrammetrické práce, s.r.o.	5,11
AGROLESPROJEKT TEPLICE společnost s ručením omezeným	8,22
AGRO - AQUA s.r.o.	8,97
GEOREAL spol. s r.o.	5,22
GEOCENTRUM, spol. s r.o. zeměměřická a projekční kancelář	17,77
GEOCENTRUM, spol. s r.o. zeměměřická a projekční kancelář	15,99
AGROPLAN, spol. s r.o.	16,02
HELENA KRAUSOVÁ	3,58
INGEOS spol. s r.o. STRABAG AG - organizační složka "Agroprojekce Litomyšl, spol. s r.o."	11,85
Kadlec K.K. Nusle, spol. s r.o. VLASTIMIL ŠINDLER KAREL KADLEC Kadlec K.K. Nusle, spol. s r.o. K.K.K.K. Praha	10,15
PAVEL GALLO	14,03
EKOS T, spol. s r.o.	4,15
VLADIMÍR RACEK	10,57
Mgr. VÁCLAV NOVÁK PIK Ing. Staněk . Tábor	7,92
JIRÍ PLAŠIL	5,55
Geocart CZ a.s.	8,1
Ministerstvo zemědělství GEO Hrubý spol. s r.o.	2,45
GEODING, spol. s r.o. GEODING s. r. o. geodézie Pardubice	4,88
GEOPROGRES, spol. s r.o.	8,58
SELLA & AGRETA s.r.o.	2,74
Agentura Ekostar, s.r.o. GEOREAL spol. s r.o.	3,42
HELENA KRAUSOVÁ	6,33
GEPARD s.r.o. GEPARD s.r.o. GEPARD s.r.o. GEPARD s.r.o. GEPARD s.r.o.	11,34
Ing. JOSEF KRÁSNÝ GEO Hrubý spol. s r.o.	9,24

1. Geodetická kancelář, s.r.o.	3,5
GEO Hrubý spol. s r.o. GEO Hrubý spol. s r.o.	6,28
AGROPOZ, v.o.s. Projekce dopravní Filip s.r.o. AREA G.K. spol. s r.o.	2,81
GEOREAL spol. s r.o., GEODETICKÁ KANCELÁŘ, v.o.s. v likvidaci	4,7
JAROMÍR BOČAN	2,65
GEODETICKÉ SDRUŽENÍ s.r.o. Ing. JOSEF HONZ	5,3
LANDINFO, spol. s r.o. LANDINFO, spol. s r.o. LANDINFO, spol. s r.o. LANDINFO, spol. s r.o. LANDINFO, spol. s r.o. LANDINFO, spol. s r.o. LANDINFO, spol. s r.o.	14,82
AGROPROJEKT PSO s.r.o.	8,26
PAVEL GALLO MB INVEST s.r.o. Ústav archeologické památkové péče středních Čech, příspěvková organizace	17,5
INGEOS spol. s r.o.	5,35
AGRO - AQUA s.r.o. GEOVAP PARDUBICE s. r. o.	16,37
GEOREAL spol. s r.o. GEO Hrubý spol. s r.o. GEOREAL spol. s r.o. LUBOR PEKARSKÝ GEO Hrubý spol. s r.o. LUBOR PEKARSKÝ, GEO Hrubý spol. s r.o. LUBOR PEKARSKÝ Agentura Ekostar, s.r.o.	6,99
GEPARD s.r.o.	12,82
EKOPLAN, s.r.o.	5,86
AGERIS s.r.o.	3,19
GEODETICKÉ SDRUŽENÍ s.r.o.	6,4
Ing. JOSEF HONZ	4,67
"ORIS" spol. s r.o.	6,24
EKOS T, spol. s r.o. EKOS T, spol. s r.o. EKOS T, spol. s r.o.	11,5

AGROPROJEKT PSO s.r.o.	12,04
GEOS, geodetické služby, s.r.o.	7,94
Geodetická kancelář Pelhřimov	5,33
Ministerstvo zemědělství VÁCLAV ŠKOPEK Geodézie České Budějovice, s.r.o.	5,91
AGROPLAN, spol. s r.o.	10,18
GAP Pardubice s.r.o.	11,31
GEODETICKÉ SDRUŽENÍ s.r.o.	3,42
Agrostav projekce Litomyšl	2,83
HELENA KRAUSOVÁ	15,37
GAP Pardubice s.r.o.	6,28
EKOS T, spol. s r.o.	5,81
GEOREAL spol. s r.o.	8,92
HRDLIČKA spol.s r.o. HRDLIČKA spol.s r.o. HRDLIČKA spol.s r.o. HRDLIČKA spol.s r.o.	6,44
AGROPROJEKT PSO s.r.o.	11,83
GEOPOZEM, v.o.s.	4,63
GB-geodezie, spol. s r.o.	6,11
"Agroprojekce Litomyšl, spol. s r.o."	4,6
AGROPROJEKT PSO s.r.o.	3,91
AGROPROJEKT PSO s.r.o. JIRÍ OLŠAR	4,7
Agroprojekt AG s.r.o.	7,09
PLANEX BRNO, spol. s r.o. v likvidaci PLANEX BRNO, spol. s r.o. v likvidaci PLANEX BRNO, spol. s r.o. v likvidaci	8,35
"Agroprojekce Litomyšl, spol. s r.o."	7,26
GEOS, spol. s r.o. v likvidaci Ateliér krajinné ekologie-AKE spol. s r.o.	8,34
Geodézie Krkonoše s.r.o.	14,91
JARMILA STIBOROVÁ JARMILA STIBOROVÁ	9,98
HELENA KRAUSOVÁ	5,28
AGROPROJEKT PSO s.r.o.	14,88
PROGEOS, spol. s r.o.	12,78
Geodezie Brno, a.s. v likvidaci GEOMIN s.r.o. EKOS T, spol. s r.o. JAN ZATOČIL	4,2

ATELIÉR KRAJINNÉ EKOLOGIE-AKE, s.r.o.	2,26
INGEOS spol. s r.o.	10,11
AREA G.K. spol. s r.o.	9,55
Geodézie ČS a.s.. Liberec Terraprojekt, v.o.s.	4,03
Agroprojekt AG s.r.o.	6,45
Geodetické služby Plzeň spol. s r.o.	6,83
AGROPLAN, spol. s r.o.	18,46
Lesprojekt východní Čechy s.r.o., Hradec Králové	2,9
GEPARD s.r.o.	15,95
GEOTAN s.r.o.	3,37
Ing. JOSEF HONZ	
GEODETICKÉ SDRUŽENÍ s.r.o.	5,41
GPK s.r.o.	4,67
LANDPRO s.r.o.	4,83
EKOTOXA s.r.o.	11,39
GK Plavec - Michalec Geodetická kancelář s.r.o. IRENA SOKOLOVÁ	3,27
AGROPOZ, v.o.s.	4,38
AGROPOZ, v.o.s.	
LUBOR PEKARSKÝ	5,89
Sweco Hydroprojekt a.s.	8,3
AGROPOZ, v.o.s. AGROPOZ CB s.r.o., AGROPOZ, v.o.s. AGROPOZ, v.o.s., AGROPOZ CB s.r.o.	3,25
GEOVAP PARDUBICE s. r. o.	5,05
PozGeo, s.r.o.	1,99
AGRO - AQUA s.r.o.	10,07
JV PROJEKT s.r.o.	7,67
AGROPROJEKT PSO s.r.o.	16,06
AGERIS s.r.o. Ústav archeologické památkové péče Brno, veřejná výzkumná instituce.	4,31
TRAVAL, s.r.o.	1,53
FRANTIŠEK HANOUSEK	12,23
Ing. JINDŘICH JÍRA	4,24
Ing. JINDŘICH JÍRA	
Ing. JINDŘICH JÍRA	
Ing. JINDŘICH JÍRA	
Ing. JINDŘICH JÍRA	
GEOREAL spol. s r.o. HELENA KRAUSOVÁ	7,91

<p>GEODES, veřejná obchodní společnost PROAGRO, s.r.o. GEODES, veřejná obchodní společnost GEODES, veřejná obchodní společnost SELLA & AGRETA s.r.o. "Agroprojekce Litomyšl, spol. s r.o." GEODES, veřejná obchodní společnost GEODES, veřejná obchodní společnost GEODES, veřejná obchodní společnost GEODES, veřejná obchodní společnost GEODES, veřejná obchodní společnost GEODES, veřejná obchodní společnost GEODES, veřejná obchodní společnost GEODES, veřejná obchodní společnost GEODES, veřejná obchodní společnost GEODES, veřejná obchodní společnost GEODES, veřejná obchodní společnost GEODES, veřejná obchodní společnost GEODES, veřejná obchodní společnost</p>	5,89
Vodohospodářský rozvoj a výstavba a.s.	7,29
PAVEL DVORÁČEK Geodetické služby Geo-Real Tábor s.r.o. PAVEL DVORÁČEK PAVEL DVORÁČEK IRENA SOKOLOVÁ Geodetické služby Geo-Real Tábor s.r.o.	6,13
První zeměměřická a.s.	11,09
GEODIS BRNO, spol. s r.o.	4,87
PROGEOS, spol. s r.o.	10,18
AZ GEON s.r.o.	5,61
GEO Hrubý spol. s r.o.	2,71
AGEO, spol. s r.o. GEOCENTRUM, spol. s r.o. zeměměřická a projekční kancelář, Ředitelství silnic a dálnic, Závod Brno Správa silnic Moravskoslezského kraje, příspěvková organizace GEOCENTRUM, spol. s r.o. zeměměřická a projekční kancelář	8,24
allGEO-Ing. Lubor Pekarský s.r.o.	4,44
GEOREAL spol. s r.o.	12,24
GEOPROGRES, spol. s r.o. Ministerstvo zemědělství	7,73
GEPARD s.r.o. GEPARD s.r.o.	14,57
HELENA KRAUSOVÁ	11,49
GEOVAP PARDUBICE s. r. o.	11,68
O L G E O s. r. o.	7,24
AQUATIS spol. s r.o.	7,84

GEFOS a.s.	6,87
GEOMETRA OPAVA, spol. s r.o.	10,96
Masarykova univerzita Brno	11,86
GB-geodezie, spol. s r.o. GB-geodezie, spol. s r.o. GB-geodezie, spol. s r.o. GB-geodezie, spol. s r.o.	3,43
AGEO, spol. s r.o.	4,64
Ing. JOSEF HONZ	3,87
JARMILA STIBOROVÁ JARMILA STIBOROVÁ	10,94
ZF PRAHA. spol. s r.o. STANISLAV ZEMAN	7,85
GEO Hrubý spol. s r.o.	5,18
TOMÁŠ HORKÝ JIRÍ MRŮZEK	9,07
AGERIS s.r.o.	10,26
AGROPROJEKT PSO s.r.o.	14,96
GEODETICKÉ SDRUŽENÍ s.r.o. AGROPLAN, spol. s r.o.	14,24
GB-geodezie, spol. s r.o.	3,91
TRAVAL, s.r.o.	1,66
AGROPROJEKT PSO s.r.o.	8,34
HELENA KRAUSOVÁ	6,08
GEODIS BRNO, spol. s r.o.	3,23
LANDINFO, spol. s r.o.	17,4
O L G E O s. r. o. AGERIS s.r.o.	3,93
GEODING s. r. o. geodézie Pardubice	9,24
AGROPROJEKT PSO s.r.o.	8,25

GEODETIKÁ KANCELÁŘ TÁBOR spol. s r.o. GEO-CZ s.r.o. PAVEL DVORÁČEK GEODIS BRNO, spol. s r.o. MILAN VAVŘÍN Geodetická kancelář PAVEL DVORÁČEK PAVEL DVORÁČEK PAVEL DVORÁČEK PAVEL DVORÁČEK Geodetické služby Geo-Real Tábor s.r.o. Geodetické služby Geo-Real Tábor s.r.o.	5,58
	6,41
AGERIS s.r.o.	3,91
AGROREAL CZ s.r.o. GAK ZEMĚMĚŘIČSKÉ PRÁCE, spol. s r. o.	3,66
O L G E O s. r. o.	16,21
AGROPROJEKT PSO s.r.o.	2,25
Sdružení Ing. Josef Honz a Ing. Vít Beran.	3,94
GROMA PLAN s.r.o.	5,36
Ing. JOSEF HONZ Ing. JOSEF HONZ	5,67
GEOS, geodetické služby, s.r.o.	11,48
GEOREAL spol. s r.o.	5,01
AGROPROJEKT PSO s.r.o.	5,61
FRANTIŠEK VACULÍN	16,01
Ing. JOSEF HONZ	5,18
VLADIMÍR DUŠEK	6,55
GEODETIKÉ SDRUŽENÍ s.r.o.	4,9
GEOMA Cheb, s.r.o.	4,04
MICHAL HANUŠ PETR DRS	5,48

AGERIS s.r.o. TERRA - POZEMKOVÉ ÚPRAVY, s.r.o. AGERIS s.r.o.	7,51
PAVEL MERGL	3,02
DWK GEO spol. s r.o. AGERIS s.r.o.	3,12
AGROPROJEKT PSO s.r.o.	9,96
VÁCLAV ŠKOPEK Ministerstvo zemědělství GEO Hrubý spol. s r.o.	2,41
GEOREAL spol. s r.o. GEOREAL spol. s r.o. GEOREAL spol. s r.o. GEOREAL spol. s r.o.	6,81
AGROPROJEKT PSO s.r.o. AGROPROJEKT PSO s.r.o.	8,46
AGROPROJEKT PSO s.r.o.	6,31
"Agroprojekce Litomyšl, spol. s r.o." GODET A LES a.s. v likvidaci Geodezie Brno, a.s. v likvidaci	4,12
GEO Hrubý spol. s r.o.	3,84
AGRECO CZ, s.r.o.	5,61
INGEOS spol. s r.o.	6,92
Geocart CZ a.s.	4,86
GEOPOZEM, v.o.s. HELENA KRAUSOVÁ	4,91 7,29
GODETICKÉ SDRUŽENÍ s.r.o. GODETICKÉ SDRUŽENÍ s.r.o.	6,52
DWK GEO spol. s r.o. Geocart CZ a.s.	3,3
GRID a spol., a.s.	8,4
GODETICKÁ KANCELÁŘ, v.o.s. v likvidaci GODETICKÁ KANCELÁŘ, v.o.s. v likvidaci HELENA KRAUSOVÁ	2,65 4,5
Geocart CZ a.s.	2,65
GROMA PLAN s.r.o. HELENA KRAUSOVÁ Geoing Plzeň, spol. s r.o. GROMA PLAN s.r.o., Geoing Plzeň, spol. s r.o., HELENA KRAUSOVÁ	4,49

AREA G.K. spol. s r.o.	4,28
EKOTOXA s.r.o.	9,35
GEOVAP PARDUBICE s. r. o.	5,2
VÁCLAV KELLNER	1,48
VÁCLAV KELLNER	1,58
"Agroprojekce Litomyšl, spol. s r.o."	5,84
DWK GEO spol. s r.o.	5,21
DWK GEO spol. s r.o.	
JAROSLAV TRUHLÁŘ	2,59
ZDENĚK MICHALIČKA	2,12
GMD spol. s r.o.	
"Agroprojekce Litomyšl, spol. s r.o."	
"Agroprojekce Litomyšl, spol. s r.o."	2,12
Ing. Zdeněk Michalička - GEODEZIE, s.r.o.	2,12
"Agroprojekce Litomyšl, spol. s r.o."	
Geocart CZ a.s.	8,88
Ing. JOSEF HONZ	3,95
Geocart CZ a.s.	8,52
Kadlec K.K. Nusle, spol. s r.o. Kadlec K.K. Nusle, spol. s r.o., LANDINFO, spol. s r.o. Kadlec K.K. Nusle, spol. s r.o., LANDINFO, spol. s r.o. Kadlec K.K. Nusle, spol. s r.o., LANDINFO, spol. s r.o. Kadlec K.K. Nusle, spol. s r.o., LANDINFO, spol. s r.o. Kadlec K.K. Nusle, spol. s r.o., LANDINFO, spol. s r.o.	8,99
O L G E O s. r. o. ARVITA P spol. s r.o. GB-geodezie, spol. s r.o. O L G E O s. r. o. ARVITA P spol. s r.o.	9,1
GEOCENTRUM, spol. s r.o. zeměměřická a projekční kancelář	2,44
GB-geodezie, spol. s r.o.	2,38
SURGEO, s.r.o. AGROPROJEKT PSO s.r.o.	12,86
Geodetická kancelář s.r.o.	7,52
AGROPROJEKT PSO s.r.o.	4,7

Sdružení firem Agroprojekce Litomyšl, spol. s r.o. a GAP Part	4,86
AREA G.K. spol. s r.o.	4,26
LÖW & spol., s.r.o.	12,87
VÁCLAV KELLNER	13,32
TRAVAL, s.r.o.	2,07
GEOREAL spol. s r.o.	9,3
AGROPROJEKT PSO s.r.o.	14,74
PAVEL DVORÁČEK HOCHTIEF CZ a. s. GEODETICKÁ KANCELÁŘ TÁBOR spol. s r.o. PAVEL DVORÁČEK "GEFOS" s.r.o. "Digital Mapping s.r.o." v likvidaci "GEFOS" s.r.o. JOSEF TŮMA JOSEF STANĚK	5,12
LANDINFO, spol. s r.o. "Digital Mapping s.r.o." v likvidaci LADISLAV POLAN LADISLAV POLAN GK Plavec - Michalec Geodetická kancelář s.r.o. LADISLAV POLAN "Digital Mapping s.r.o." v likvidaci LANDINFO, spol. s r.o. LANDINFO, spol. s r.o. LADISLAV POLAN "Digital Mapping s.r.o." v likvidaci	10
Geodetická kancelář Pelhřimov Ing.Čašek – 3e projektování Colas a.s. VLASTIMIL SUKDOLÁK	6,61
VLASTIMIL SUKDOLÁK VLASTIMIL SUKDOLÁK VLASTIMIL SUKDOLÁK VLASTIMIL SUKDOLÁK Geodetická kancelář Pelhřimov VLASTIMIL SUKDOLÁK Ing. Vlastimil Sukdolák - Geodetická kancelář	5,98
TRAVAL, s.r.o.	5,36
Ing. Krausová, Plzeň (represent.sdružení)	2,84
IVO ČEVORA	2,79
AGROPROJEKT PSO s.r.o.	11,46
HELENA KRAUSOVÁ	8,71
GEOREAL spol. s r.o. JAROMÍR BOČAN	6,59
Ministerstvo zemědělství	10,01

MIROSLAV CHARVÁT MIROSLAV CHARVÁT GEODETA - TC spol. s r.o. MIROSLAV CHARVÁT INGEOS spol. s r.o.	6,88
AGROLESPROJEKT TEPLICE společnost s ručením omezeným	4,43
HELENA KRAUSOVÁ neuveďeno	2,85
Sweco Hydroprojekt a.s.	7,06
GEOCENTRUM, spol. s r.o. zeměměřická a projekční kancelář	2,66
GEOREAL spol. s r.o.	11,62
GEOKAM Přerov s.r.o.	13,49
AGROPROJEKT PSO s.r.o. GB-geodezie, spol. s r.o. ICOM stavební a.s. Jihlava	3,62
Geocart CZ a.s.	9,6
Ing. JINDŘICH JÍRA	4,41
PAVEL MERGL	5,6
GEFOS a.s.	6,62
GEOREAL spol. s r.o.	5,89
LANDINFO, spol. s r.o.	15,86
AGROPROJEKT PSO s.r.o.	5,91
AGRO - AQUA s.r.o.	10,66
GEOREAL spol. s r.o. Sdružení Bočan / Tomandlová K. Vary	5,77
Geocart CZ a.s.	9,59
GEOVAP, spol. s r.o.	8
GEO Hrubý spol. s r.o.	4,43
MILOSLAV BROM	6,12
GROMA PLAN s.r.o.	7,73
HNG - Czech s.r.o. ALENA PROKOPOVÁ VLADIMÍR REZEK, MILOSLAVA REZKOVÁ HELENA BERANOVÁ R O L A N A, spol. s r.o. AZIMUT CZ s.r.o.	9,83
GEOREAL spol. s r.o. Sdružení J.Bočan - Energoeco K.V./GS - g	6,07
Geospol, s.r.o. EVA TMĚJOVÁ	2,49

Výzkumný ústav meliorací a ochrany půdy,v. v. i. Výzkumný ústav meliorací a ochrany půdy,v. v. i. KAREL PAVLÍK	3,48
AGERIS s.r.o.	2,64
GEOREAL spol. s r.o.	12,06
GEOPROGRES, spol. s r.o.	6,07
ZPK Plzeň	4,59
AGROLESPROJEKT TEPLICE společnost s ručením omezeným	11,03
INGEOS spol. s r.o.	9,65
Třemšínská ekofarma, s.r.o.	5,62
Ing. JOSEF HONZ	3,3
FRANTIŠEK POLÁCH	16,21
GEPARD s.r.o.	9,47
GEOREAL spol. s r.o.	8,94
První zeměměřická a.s.	4,26
EKOS T, spol. s r.o.	3,96
GEOCENTRUM, spol. s r.o. zeměměřická a projekční kancelář	7,85
Výzkumný ústav meliorací a ochrany půdy,v. v. i.	3,71
AGROPLAN, spol. s r.o. PLANEX BRNO, spol. s r.o. v likvidaci	11,14
Ing. JINDŘICH JÍRA	3,59
ALINEX, s.r.o.	2,55
AGROPLAN, spol. s r.o.	14,87
GEFOS a.s.	4,97
Ministerstvo zemědělství VÁCLAV ŠKOPEK GEO Hrubý spol. s r.o.	1,47
Sdružení J.Bočan - Energoeco K.V. / GS-g GEOREAL spol. s r.o.	5,46
GEOCENTRUM, spol. s r.o. zeměměřická a projekční kancelář	7,85
Vodohospodářský rozvoj a výstavba a.s.	7,98
Vojenské lesy a statky ČR, s.p.	8,07
AGEO, spol. s r.o.	3,31

ALINEX, s.r.o. ALINEX, s.r.o., LIBUŠE PRAŽÁKOVÁ ALINEX, s.r.o., LIBUŠE PRAŽÁKOVÁ ALINEX, s.r.o., LIBUŠE PRAŽÁKOVÁ	4,6
Geoplan. Ing.Vladimír Dušek	7,06
GB-geodezie, spol. s r.o.	2,62
GEODETIKA s.r.o.	14,46
MIROSLAV CHARVÁT	10,41
VLADISLAV ČEŠKA	5,87
AGROREAL CZ s.r.o.	5,55
Báňské projekty Teplice a.s.	6,39
AGROPROJEKT PSO s.r.o.	11,58
PAVEL PŮŽA	17,5
GEO Hrubý spol. s r.o. Ministerstvo zemědělství GEO Hrubý spol. s r.o. VÁCLAV ŠKOPEK	6,66
GEOCENTRUM, spol. s r.o. zeměměřická a projekční kancelář	10,66
INGEOS spol. s r.o.	7,8
GROMA PLAN s.r.o.	4,42
TRAVAL, s.r.o. TRAVAL, s.r.o. AGROPOZ, v.o.s., AGROPOZ CB s.r.o.	2,98
TRAVAL, s.r.o. HRDLIČKA spol.s r.o.	1,95
GEODÉZIE ENGINEERING s.r.o.	11,97
GEODETICKÁ KANCELÁŘ, v.o.s. v likvidaci	4,6
IRENA SOKOLOVÁ	5,92
ROLLS ENGINEERING s.r.o.	17,71
Báňské projekty Teplice a.s.	4,39
GEODETICKÉ SDRUŽENÍ s.r.o.	3,88
AGROPROJEKT PSO s.r.o.	15,94

VLADIMÍR RACEK	14,3
GEOREAL spol. s r.o. JAROMÍR BOČAN	6,42
GEO Hrubý spol. s r.o.	5,29
TRAVAL, s.r.o.	6,82
AGROPROJEKT PSO s.r.o.	9,22
GEO Hrubý spol. s r.o.	5,44
GEOŠRAFO, s.r.o.	2,44
GEPARD s.r.o.	10,84
GEPARD s.r.o.	8,86
AZ GEON s.r.o.	7,86
AGEO, spol. s r.o.	3,21
GEODING s. r. o. geodézie Pardubice	5,02
Ministerstvo zemědělství	3,24
Kadlec K.K. Nusle, spol. s r.o.	3,55
IRENA SOKOLOVÁ Geodézie České Budějovice, s.r.o.	4,92
AGROPROJEKT PSO s.r.o.	4,96
AGROPROJEKT PSO s.r.o.	10,62
GB-geodezie, spol. s r.o.	14,75
GEODETICKÁ KANCELÁŘ JBS, s.r.o.	14,22
TRAVAL, s.r.o. TRAVAL, s.r.o.	3,11
AGROPROJEKT PSO s.r.o.	9,46
SELLA & AGRETA s.r.o. SELLA & AGRETA s.r.o.	16,55
Báňské projekty Teplice a.s.	8,51
GRID a spol., a.s.	6,18
AGROPROJEKT PSO s.r.o.	10,07
GEOREAL spol. s r.o.	5,21

PAVEL DVORÁČEK Geodézie České Budějovice, s.r.o. Ústav pro hospodářskou úpravu lesů PAVEL DVORÁČEK Geodetické služby Geo-Real Tábor s.r.o. GEODETIKÁ KANCELÁŘ TÁBOR spol. s r.o. JAN OUBRAM ZEPOR - "Zemědělské poradenství", družstvo Praha	7,17
HRDLIČKA spol.s r.o. GEOPOZEM, v.o.s.	2,8
GB-geodezie, spol. s r.o. Ministerstvo zemědělství	6,26
O L G E O s. r. o. O L G E O s. r. o.	4,35
Ing. JOSEF HONZ	3,35
GEOCENTRUM, spol. s r.o. zeměměřická a projekční kancelář	6,29
EKOS T, spol. s r.o.	2,6
JV PROJEKT s.r.o.	4,39
GEOREAL spol. s r.o. Výzkumný ústav meliorací a ochrany půdy, v. v. i.	6,86
ZF PRAHA. spol. s r.o. ZF PRAHA. spol. s r.o.	5,56
GROMA PLAN s.r.o. GEOREAL spol. s r.o.	12,4
AGROPROJEKT PSO s.r.o.	12,32
AGROPROJEKT PSO s.r.o.	4,62
EKOS T, spol. s r.o.	2,75
Báňské projekty Teplice a.s.	10,18
O L G E O s. r. o.	5,45
JAN MATĚJKA	7,98
GEODETIKÉ SDRUŽENÍ s.r.o.	4,95
HELENA KRAUSOVÁ	5,91
EKOS T, spol. s r.o.	8,98
GEOREAL spol. s r.o.	8,1
AGROREAL CZ s.r.o. AGROREAL CZ s.r.o. AGROREAL CZ s.r.o.	3,82
JAN MATĚJKA	4,93
GEODETIKÉ SDRUŽENÍ s.r.o.	10,38
Agroprojekt AG s.r.o. Krajský pozemkový úřad Kraj Vysočina, pobočka Třebíč, EKOS T, spol. s r.o.	8,68
AGROPOZ, v.o.s.	5,4
PETR DRS	4,53

GEOREAL spol. s r.o.	6,08
Geodetická kancelář Pelhřimov Ing.Čašek – 3e projektování Ing.Čašek – 3e projektování Ing.Čašek – 3e projektování Ing.Jonešová Eva Ing.Jonešová Eva	4,04
AGROPROJEKT PSO s.r.o. GEOCENTRUM, spol. s r.o. zeměměřická a projekční kancelář	16,53
AGROPROJEKT PSO s.r.o.	5,32
Výzkumný ústav meliorací a ochrany půdy,v. v. i.	13,71
VLADIMÍR LEKEŠ PHSP s.r.o. PHSP s.r.o.	2,29
"Agroprojekce Litomyšl, spol. s r.o."	9,81
AGROPROJEKT PSO s.r.o.	17,87
AGROPROJEKT PSO s.r.o.	10,26
Třemšínská ekofarma, s.r.o.	2,17
INGEOS spol. s r.o. Ústav pro hospodářskou úpravu vojenských lesů a statků ČR Olomouc Výzkumný ústav meliorací a ochrany půdy,v. v. i. Ústav pro hospodářskou úpravu vojenských lesů a statků ČR Olomouc Ústav pro hospodářskou úpravu vojenských lesů a statků ČR Olomouc	10,11
IRENA SOKOLOVÁ	3,72
Kadlec K.K. Nusle, spol. s r.o.	10,29
GEOREAL spol. s r.o.	8,42
GEOREAL spol. s r.o.	
MIROSLAV CHARVÁT INGEOS spol. s r.o.	7,27
AGEO, spol. s r.o.	9,27
GB-geodezie, spol. s r.o.	5,21

GEO-CZ s.r.o. PAVEL DVORÁČEK PAVEL DVORÁČEK EKOS T, spol. s r.o. Geodetické služby Geo-Real Tábor s.r.o. GEODETICKÁ KANCELÁŘ TÁBOR spol. s r.o. Lesní a zahradní servis Marek Černý Wotan Forest, a.s. Wotan Forest, a.s. Wotan Forest, a.s. PAVEL DVORÁČEK	6,56
Ing.Honz a spol. City Plan Praha	5,33
AGROPROJEKT PSO s.r.o.	4,59
GEFOS a.s.	3,14
"Agroprojekce Litomyšl, spol. s r.o." JIRÍ MICHÁLEK	17,03
AGROPROJEKT PSO s.r.o.	11,22
Zeměměřičská pozemková kancelář /ZPK/ spol. s r.o.	10,43
GEOREAL spol. s r.o.	6,58
IRENA SOKOLOVÁ GK Plavec - Michalec Geodetická kancelář s.r.o.	3,42
GB-geodezie, spol. s r.o. Krajský pozemkový úřad Kraj Vysočina, pobočka Třebíč, EKOS T, spol. s r.o.	5,55
GEFOS a.s.	5,43
GEOREAL spol. s r.o. AREA G.K. spol. s r.o.	4,8
GEOŠRAFO, s.r.o.	2,38
GEODETICKÁ KANCELÁŘ, v.o.s. v likvidaci	3,15
GEPARD s.r.o. AGRO - AQUA s.r.o.	15,74
Geocart CZ a.s.	15,38
GEOREAL spol. s r.o. GEOREAL spol. s r.o.	5,48
MARTA ORSÁGOVÁ	18,82
GROMA PLAN s.r.o. GEOREAL spol. s r.o.	12,14
GEOREAL spol. s r.o. HELENA KRAUSOVÁ	7,83
"ORIS" spol. s r.o.	7,15
VLASTIMIL ŽDÁRSKÝ	7,79
Vodohospodářský rozvoj a výstavba a.s.	4,36
GEOCENTRUM, spol. s r.o. zeměměřičská a projekční kancelář GEOCENTRUM, spol. s r.o. zeměměřičská a projekční kancelář	15,06

GEODIS BRNO, spol. s r.o.	8,31
IRENA SOKOLOVÁ GK Plavec - Michalec Geodetická kancelář s.r.o.	6,9
Ing. JOSEF HONZ	6,05
Projekce Pelhřimov Ing.Jíra	3,66
Geodetické služby Geo-Real Tábor s.r.o. MILAN VAVŘÍN Geodetické služby Geo-Real Tábor s.r.o. GEFOS a.s. PAVEL DVOŘÁČEK	5,73
AGROPROJEKT PSO s.r.o.	11,89
VLADIMÍR DUŠEK	8,01
GEOREAL spol. s r.o.	7,22
PLANEX BRNO, spol. s r.o. v likvidaci	13,96
MONGEO.Dlouhá 159.261 01 Příbram II	3,4
PETR DRS AGROPOZ, v.o.s.	3,05
Ministerstvo zemědělství ZF PRAHA. spol. s r.o.	5,07
"ORIS" spol. s r.o.	17,13
JAN MATĚJKA	4,61
LÖW & spol., s.r.o.	5,93
JV PROJEKT s.r.o.	17,79
GAP Pardubice s.r.o.	11,65
PETR DRS	4,39
"Agroprojekce Litomyšl, spol. s r.o."	5,17
GEODETICKÉ SDRUŽENÍ s.r.o., Kpt. Olesinského 69, Příbram	10,6
GEOCENTRUM, spol. s r.o. zeměměřická a projekční kancelář	2,65
PETR DRS	2,86
GEODÉZIE ČS a.s.	13,95
Geoplán.s.r.o.Žerotínova 2. Břeclav	9,5
Agroprojekt PSO s.r.o. Brno	5,33
GROMA PLAN s.r.o.	2,22
GROMA PLAN s.r.o.	
VLADIMÍR RACEK	13,18
AGROPROJEKT PSO s.r.o.	2,26

Ing. JOSEF HONZ PETR HOŘEJŠ	3,2
ALINEX, s.r.o.	14,8
Ing. JINDŘICH JÍRA PAVEL DVOŘÁČEK	3,24
AGROPLAN, spol. s r.o.	8,88
GEODETICKÉ SDRUŽENÍ s.r.o.	4,19
LADISLAV POLAN Výzkumný ústav meliorací a ochrany půdy, v. v. i. LADISLAV POLAN PETR SKLENIČKA PETR SKLENIČKA Geodézie ČS a.s. atelier Most	11,52
AGROPROJEKT PSO s.r.o.	7,7
AGROPROJEKT PSO s.r.o. Krajský pozemkový úřad Kraj Vysočina, pobočka Třebíč, EKOS T, spol. s r.o.	5,2
ZF PRAHA. spol. s r.o. ZF PRAHA. spol. s r.o. GEOS, spol. s r.o. v likvidaci	8,23
GEODETIKA s.r.o.	18,41
	9,1
KAREL LYKO	8,19
"Agroprojekce Litomyšl, spol. s r.o."	5,99
AGEO, spol. s r.o.	3,16
AGRECO CZ, s.r.o.	6,23
AF-CITYPLAN s.r.o. AGROPOZ, v.o.s. AGROPOZ, v.o.s. PETR DRS	3,23
Ing. JINDŘICH JÍRA City Plan Praha	5,39
GB-geodezie, spol. s r.o. GB-geodezie, spol. s r.o. GB-geodezie, spol. s r.o. GB-geodezie, spol. s r.o. Lesprojekt Krnov s. r. o.	2,63
VLADIMÍR DUŠEK	11,86
EKOS T, spol. s r.o.	13,47
AREA G.K. spol. s r.o.	13,66

OLGEO s. r. o.	15,43
Ing. JOSEF HONZ	6,09
"ORIS" spol. s r.o.	10,36
AGROPROJEKT PSO s.r.o.	5,39
JAN MATĚJKA	6,3
1. Geodetická kancelář, s.r.o.	2,21
AREA G.K. spol. s r.o.	4,95
Lesprojekt východní Čechy s.r.o. Lesprojekt východní Čechy, s.r.o. Lesprojekt východní Čechy, s.r.o. Lesprojekt východní Čechy, s.r.o. Lesprojekt východní Čechy, s.r.o. Lesprojekt východní Čechy, s.r.o. Lesprojekt východní Čechy, s.r.o. Lesprojekt východní Čechy, s.r.o. Lesprojekt východní Čechy, s.r.o.	14,15
Geodetická kancelář Uherský Brod, Ing. Petr Čech, Ladislav	12,2
GEOREAL spol. s r.o.	11,4
AGROPOZ, v.o.s. PETR DRS	6,58
TOMÁŠ PURKRÁBEK VÁCLAV KELLNER	6,27
OLGEO s. r. o. AGERIS s.r.o. AGERIS s.r.o. AGERIS s.r.o.	9,49
HELENA KRAUSOVÁ	2,58
Silnice Jičín a.s. ZF PRAHA. spol. s r.o.	9,48
VÁCLAV KELLNER VÁCLAV KELLNER	2,08
AGROPROJEKT PSO s.r.o.	8,57
MIROSLAV ENGLER	3,13
GEOMIN s.r.o. AGROPROJEKT PSO s.r.o.	2,78
VĚRA ŠERKOVÁ	2,76

Ing. JOSEF HONZ	5,33
O L G E O s. r. o.	7,31
GEOREAL spol. s r.o.	5,88
AGERIS s.r.o.	9,61
Kadlec K. K. Nusle	4,35
PROJEKCE & AREA G.K.	3,37
GEOŠRAFO, s.r.o. Geopol, s.r.o. PETRA ČERVINKOVÁ	3,12
ZF PRAHA. spol. s r.o.	3,63
ATELIÉR KRAJINNÉ EKOLOGIE-AKE, s.r.o.	11,43
AGROPROJEKT PSO s.r.o. AGROPROJEKT PSO s.r.o.	10,47
VÁCLAV KELLNER	12,16
GEOREAL spol. s r.o. Vodohospodářský rozvoj a výstavba a.s.	5,54
GB-geodezie, spol. s r.o. Ministerstvo zemědělství	5,16
GB-geodezie, spol. s r.o.	13,05
AGROPROJEKT PSO s.r.o.	5,45
GB-geodezie, spol. s r.o.	4,65
IRENA SOKOLOVÁ GK Plavec - Michalec Geodetická kancelář s.r.o.	7,14
GEO Hrubý spol. s r.o.	3,48
JAROMÍR BOČAN	2,55
AGRECO CZ, s.r.o.	3,68
VLADIMÍR DUŠEK	17,93
AGROPROJEKT PSO s.r.o. Ekostavby Brno, a.s.	6,4
GEOREAL spol. s r.o.	4,94
GEOREAL spol. s r.o.	4,59
HELENA KRAUSOVÁ neuveďeno	3,03
GEOTAN s.r.o. Ing. JOSEF HONZ	6,62

GEODIS BRNO, spol. s r.o. GB-geodezie, spol. s r.o. GB-geodezie, spol. s r.o.	4,68
GEOCENTRUM, spol. s r.o. zeměměřická a projekční kancelář GEOCENTRUM, spol. s r.o. zeměměřická a projekční kancelář	5,84
Ministerstvo zemědělství Agroprojekt Brno s.r.o.	2,09
GEOREAL spol. s r.o.	6,63
Geocart CZ a.s.	9,7
"ORIS" spol. s r.o.	12,96
VLADIMÍR DUŠEK	16,56
GEOŠRAFO, s.r.o.	11,93
GEON, s.r.o. O L G E O s. r. o. TOMÁŠ HORKÝ	13
ENERGOECO Karlovy Vary s.r.o.	4,97
GEODETICKÉ SDRUŽENÍ s.r.o.	4,99
GAP Pardubice s.r.o.	9,91
AKE s.r.o. Liberec	9,12
GEOREAL spol. s r.o. JANA ČECHOVÁ EUROVIA CS, a.s. EUROVIA CS, a.s.	3,99
Ing. JOSEF HONZ Ing. JOSEF HONZ Ing. JOSEF HONZ Ing. JOSEF HONZ	4,2
LANDPRO s.r.o.	3,18
AGEO, spol. s r.o. Syrová Věra Syrová Věra Strabag a.s. Strabag a.s.	3,54
AGROPROJEKT PSO s.r.o. První zeměměřická a.s. První zeměměřická a.s. První zeměměřická a.s.	5,8
Geodetické služby Plzeň spol. s r.o.	3,5
AGROPLAN, spol. s r.o. AGROPLAN, spol. s r.o.	10,85
GEOŠRAFO, s.r.o. GEOŠRAFO, s.r.o.	1,89
1. Geodetická kancelář, s.r.o.	3,59

PETR SEDLÁČEK Geodetická kancelář GEO-CZ s.r.o. GEFOS a.s.	4,34
AGROPROJEKT PSO s.r.o.	8,11
AREA G.K. spol. s r.o.	5,64
HELENA KRAUSOVÁ	13,29
Ministerstvo zemědělství GB-geodezie, spol. s r.o.	16,2
TRAVAL, s.r.o.	6,31
Ing. JINDŘICH JÍRA	3,14
Ing. Helena Krausová, Částkova 24, Plzeň	4,78
AREA G.K. spol. s r.o.	4,79
AGERIS s.r.o.	12,42
GEOVAP PARDUBICE s. r. o.	8,24
allGEO-Ing. Lubor Pekarský s.r.o. GROMA PLAN s.r.o.	3,06
Agrostav projekce Litomyšl	2,22
AGERIS s.r.o.	4,2
EKOS T, spol. s r.o.	2,93
AREA G.K. spol. s r.o.	5,76
TRAVAL, s.r.o.	4,84
TRAVAL, s.r.o. VÁCLAV ŠKOPEK	5,27
GEFOS a.s. MILAN VAVŘÍN	6,06
GEO Hrubý spol. s r.o. GEOREAL spol. s r.o.	4,87
GEOREAL spol. s r.o.	7,06
TRAVAL, s.r.o.	3,03
PAVEL MERGL	5,75
AGROPROJEKT PSO s.r.o.	6,66
PETR DRS	2,7
PROGEKA, v.o.s.	8,34
AGROPROJEKT PSO s.r.o.	8,24
AGROPROJEKT PSO s.r.o. AGROPROJEKT PSO s.r.o.	7,44
VLADIMÍR BARTA	8,31
Pozemko-Projekt Alfons Stuchlík. Těšínská	7,39

GRID a spol., a.s.	14,13
GRID a spol., a.s.	
GRID a spol., a.s.	
GRID a spol., a.s.	
GRID a spol., a.s.	
GRID a spol., a.s.	
GRID a spol., a.s.	
GRID a spol., a.s.	
GRID a spol., a.s.	
GRID a spol., a.s.	
GRID a spol., a.s.	
GRID a spol., a.s.	
Agroatelier spol. s r.o.	2,3
JV PROJEKT s.r.o.	4,13
TOMÁŠ PURKRÁBEK	12,2
ATELIÉR KRAJINNÉ EKOLOGIE-AKE, s.r.o.	5,86
GRID a spol., a.s.	4,69
"Agroprojekce Litomyšl, spol. s r.o."	8,52
GEOKAM Přerov s.r.o.	13,47
AGROPROJEKT PSO s.r.o.	5,8
AGROPROJEKT PSO s.r.o.	
EKOS T, spol. s r.o. Krajský pozemkový úřad Kraj Vysočina, pobočka Třebíč, EKOS T, spol. s r.o.	9,46
JAROMÍR BOČAN	2,86
TRAVAL, s.r.o.	3,49
Geodetické služby Plzeň spol. s r.o.	3,35
GEOREAL spol. s r.o.	3,12
GEOREAL spol. s r.o. GEO Hrubý spol. s r.o.	4,39
"ORIS" spol. s r.o.	10,25
"Digital Mapping s.r.o." v likvidaci	5,19
"Digital Mapping s.r.o." v likvidaci Ministerstvo zemědělství	
GAP s.r.o. Pardubice GAP Pardubice s.r.o.	2,22
GB-geodezie, spol. s r.o.	4,36
Ministerstvo zemědělství	14,89
EKOS T, spol. s r.o.	2,56
GEFOS a.s.	3,34
GB-geodezie, spol. s r.o.	6,57
GEPARD s.r.o.	11,09

GEOREAL spol. s r.o.	4,55
AGROPROJEKT PSO s.r.o.	11,03
GEPARD s.r.o.	16,64
Geodetická kancelář Pelhřimov	5,76
AGEO, spol. s r.o.	5,86
GEOREAL spol. s r.o.	4,23
GEODETICKÁ KANCELÁŘ, v.o.s. v likvidaci	2,52
"Agroprojekce Litomyšl, spol. s r.o." Geodetická kancelář s.r.o.	7,28
AGROPROJEKT PSO s.r.o.	5,68
PAVEL GALLO První Geodetická, spol. s r.o.	11,71
PAVEL MERGL	7,2
GS - geodetické služby s.r.o. JAROMÍR BOČAN	5,12
PAVEL DVOŘÁČEK IRENA SOKOLOVÁ MILAN VAVŘÍN PAVEL DVOŘÁČEK GEO-CZ s.r.o. PETR SEDLÁČEK GEODETICKÁ KANCELÁŘ TÁBOR spol. s r.o.	5,66
AREA G.K. spol. s r.o.	4,53
VLADIMÍR DUŠEK	14,3
AGERIS s.r.o. AGERIS s.r.o. GB-geodezie, spol. s r.o.	2,77
LANDINFO, spol. s r.o.	12,46
ZPK Ing. Plašil, Na dlouhých 82,Plzeň	5,12
GB-geodezie, spol. s r.o. GEODIS BRNO, spol. s r.o. GB-geodezie, spol. s r.o.	3,87
GEO Hrubý spol. s r.o.	7,13
HELENA KRAUSOVÁ	3,19
GEODÉZIE ČS a.s. Liberec	11,24
PETR DRS GK Plavec - Michalec Geodetická kancelář s.r.o.	5,1
DWK GEO spol. s r.o.	13,43
VLADIMÍR RACEK	7,74
JIŘÍ LIŠKA JIŘÍ LIŠKA	10,64
GS - geodetické služby s.r.o. KAREL NYKLES	2,56

Geodetické služby Plzeň spol. s r.o.	3,55
AGROREAL CZ s.r.o.	3,87
Ministerstvo zemědělství	1,62
AQUATEST a.s. GEOREAL spol. s r.o.	8,69
AGROPROJEKT PSO s.r.o. AGROPROJEKT PSO s.r.o. AGROPROJEKT PSO s.r.o. AGROPROJEKT PSO s.r.o. AGROPROJEKT PSO s.r.o. Katastrální úřad pro Vysočinu AGROPROJEKT PSO s.r.o.	2,86
AGROPLAN, spol. s r.o.	15,27
GEODES GROUP s.r.o.	15,13
ZDENĚK ŠLITR Kadlec K.K. Nusle, spol. s r.o.	5,34
AGROPROJEKT PSO s.r.o.	12,55
FRANTIŠEK HANOUSEK	4,25
GK Plavec - Michalec Geodetická kancelář s.r.o. Výzkumný ústav meliorací a ochrany půdy, v. v. i. IRENA SOKOLOVÁ Výzkumný ústav meliorací a ochrany půdy, v. v. i.	5,65
Ministerstvo zemědělství	7,86
MIROSLAV KODYTEK	6,81
EKOS T, spol. s r.o.	3,81
G - PLAN společnost s ručením omezeným v likvidaci	3,25
Kadlec K. K. Nusle	3,43
AGROPROJEKT PSO s.r.o.	12,32
"Agroprojekce Litomyšl, spol. s r.o."	2,59
O L G E O s. r. o.	11,37
GB-geodezie, spol. s r.o.	3,81
E.G.P. s.r.o. E.G.P. s.r.o. E.G.P. s.r.o.	4,33
GEOREAL spol. s r.o.	15,97
GEPARD s.r.o.	8,62

První zeměměřická a.s.	9,66
AGROPROJEKT PSO s.r.o.	10,43
GEOREAL spol. s r.o.	1,94
GEO Hrubý spol. s r.o.	7,68
PAVEL MERGL	7,31
AGERIS s.r.o.	15,82
1. Geodetická kancelář, s.r.o. PETR DRS	2,9
Vodohospodářský rozvoj a výstavba a.s.	2,88
AGROREAL CZ s.r.o.	5,09
GEPARD s.r.o. Sweco Hydroprojekt a.s.	14,18
GEOREAL spol. s r.o. JV PROJEKT s.r.o.	4,07
AGROPROJEKT PSO s.r.o.	2,36
VÁCLAV KELLNER	7,74
GEOCENTRUM, spol. s r.o. zeměměřická a projekční kancelář	15,63
AGROREAL CZ s.r.o.	6,54
Ing. JINDŘICH JÍRA	2,46
JITKA TOMANDLOVÁ JIRÍ LEITGEB	4,5
AGEO, spol. s r.o. SPH stavby s.r.o.	5,71
Geocart CZ a.s.	8,69
VLADIMÍR BÁRTA	8,27
JAROMÍR BOČAN	5,38
AREA G.K. spol. s r.o. STRABAG a.s.	3,94
GAP Pardubice s.r.o.	7,45
ANNA JANOUTOVÁ JOSEF HEJNÁK TOMÁŠ VRANA PAVEL MERGL GEOREAL spol. s r.o.	5,59
AGERIS s.r.o.	3
MIROSLAV ENGLER	2,13
AGROPOZ, v.o.s. AREA G.K. spol. s r.o.	2,6
ENERGOECO Karlovy Vary s.r.o. ARCH 93, společnost s ručením omezeným GS - geodetické služby s.r.o.	5,32

GEPARD s.r.o.	18,01
Vodohospodářský rozvoj a výstavba a.s.	4,9
GEODETICKÉ SDRUŽENÍ s.r.o.	
	2,64
AGERIS s.r.o.	3
EKOS T, spol. s r.o.	10,96
GEODING s. r. o. geodézie Pardubice JARMILA FOLTOVÁ ZDENKA FULÍNOVÁ ALOIS KOHOUT FRANTIŠEK NEUVIRT ZDEŇKA KUTĚJOVÁ VÁCLAV VESELÝ BOŽENA POSPÍŠILOVÁ ALEŠ KUBÁT GEODING, spol. s r.o. GEODING, spol. s r.o. GEODING, spol. s r.o. GEODING, spol. s r.o. GEODING, spol. s r.o. GEODING, spol. s r.o. GEODING, spol. s r.o.	5,11
GEOCENTRUM, spol. s r.o. zeměměřická a projekční kancelář AGROPROJEKT PSO s.r.o.	15,62
IRENA SOKOLOVÁ GK Plavec - Michalec Geodetická kancelář s.r.o.	2,55
GEODÉZIE ČS a.s.	10,26
Geodetické služby Plzeň spol. s r.o.	4,77
ALINEX, s.r.o.	5,86
LANDINFO, spol. s r.o.	
"ORIS" spol. s r.o.	8,51
AGERIS s.r.o.	3,4
LANDINFO, spol. s r.o.	13,66
GEOREAL spol. s r.o.	5,93

Ing. JOSEF HONZ	4,22
GEFOS a.s. GEFOS a.s. GEFOS a.s.	4,93
GEODIS BRNO, spol. s r.o.	7,63
AGROPROJEKT PSO s.r.o.	5,27
Geocart CZ a.s., Vinařská 3, Brno	9,29
GEFOS a.s. GEFOS a.s. AREA G.K. spol. s r.o.	2,9
GB-geodezie, spol. s r.o.	1,87
GEOPROGRES, spol. s r.o.	13,1
MONGEO. Dlouhá 159. Příbram II	3,93
E.G.P. s.r.o.	6,24
"Agroprojekce Litomyšl, spol. s r.o."	2,59
Vodohospodářské stavby, společnost s ručením omezeným GEOS, geodetické služby, s.r.o.	10,33
GEOREAL spol. s r.o.	2,28
Vodohospodářský rozvoj a výstavba a.s.	2,42
AGROPLAN, spol. s r.o.	11,64
Vodohospodářský rozvoj a výstavba a.s.	3,96
AREA G.K. spol. s r.o. AREA G.K. spol. s r.o. AREA G.K. spol. s r.o.	5,47
Atelier M Velké Poříčí	11,01
GB-geodezie, spol. s r.o.	5,75
VLADIMÍR DUŠEK "Agroprojekce Litomyšl, spol. s r.o."	16,24
O L G E O s. r. o.	8,57
EKOS T, spol. s r.o.	15,39

GRID a spol., a.s., Ing. Jindřich Jíra, projekce GRID a spol., a.s., Ing. Jindřich Jíra, projekce GRID a spol., a.s., Ing. Jindřich Jíra, projekce GRID a spol., a.s., Ing. Jindřich Jíra, projekce GRID a spol., a.s., Ing. Jindřich Jíra, projekce GRID a spol., a.s., Ing. JINDŘICH JÍRA GRID a spol., a.s.	3,29
AGROPROJEKT PSO s.r.o.	14,58
AGROPROJEKT PSO s.r.o.	4,29
PLANEX BRNO, spol. s r.o. v likvidaci	7,52
GEODETICKÉ SDRUŽENÍ s.r.o.	11,27
DWK GEO spol. s r.o. AGEO, spol. s r.o. DWK GEO spol. s r.o. DWK GEO spol. s r.o.	2,55
AGROPOZ, v.o.s.	3,79
GEO Hrubý spol. s r.o.	4,91
AGROPROJEKT PSO s.r.o.	4,81
AGROPOZ, v.o.s.	3,88
AGROPROJEKT PSO s.r.o.	9,43
"Agroprojekce Litomyšl, spol. s r.o."	13,86
GEODETIKA s.r.o.	2,89
GEFOS a.s.	5,15
Ministerstvo zemědělství GEO Hrubý spol. s r.o.	1,93
JAROMÍR BOČAN	2,43
GEODING s. r. o. geodézie Pardubice	4,96
VÁCLAV KELLNER	4,88
AGERIS s.r.o.	8,92
GEODETICKÁ KANCELÁŘ, v.o.s. v likvidaci	7,96
AGEO, spol. s r.o. EUROVIA CS, a.s. PROfi Jihlava spol. s r. o.	5,85
PLANEX BRNO, spol. s r.o. v likvidaci	12,34
JV PROJEKT s.r.o. GEOREAL spol. s r.o.	3,83
GEOREAL spol. s r.o.	4,83
GEODÉZIE ČS a.s.	10,16
GS - geodetické služby s.r.o. JAROMÍR BOČAN	3,18

"ORIS" spol. s r.o.	17,45
Ing. JOSEF HONZ	3,45
AQUATIS spol. s r.o. KARETA s.r.o. Hanousek s.r.o. JAROSLAV ZOUHAR	16,38
AGROPROJEKT PSO s.r.o.	5,69
GB-geodezie, spol. s r.o.	5,88
AGROPOZ, v.o.s.	4,44
První zeměměřická a.s.	11,59
IRENA SOKOLOVÁ	3,82
GEOCENTRUM, spol. s r.o. zeměměřická a projekční kancelář GEOCENTRUM, spol. s r.o. zeměměřická a projekční kancelář	13,54
AGRO - AQUA s.r.o.	11,06
ALINEX, s.r.o.	11,81
AGROPROJEKT PSO s.r.o.	4,58
PETR DRS	4,15
"ORIS" spol. s r.o.	3,59
GEPARD s.r.o.	12,15
"Agroprojekce Litomyšl, spol. s r.o."	10,1
Zemprojekt Plzeň. GSP Plzeň.	3,86
KAREL MADĚRA LIBUŠE PRAŽÁKOVÁ	10,67
AGROPROJEKT PSO s.r.o.	4,98
LIBUŠE PRAŽÁKOVÁ	9,82
Geodetická kancelář Uherský Brod	11,12
GEO Hrubý spol. s r.o.	8,57
GEO Hrubý spol. s r.o.	3,55
ALINEX, s.r.o.	10,47
GEOREAL spol. s r.o. City Plan Praha	4,83
GEOREAL spol. s r.o. STRABAG a.s. IVO TOMAN	3,47
GEOREAL spol. s r.o.	9,37
Lesprojekt východní Čechy, s.r.o.	7,37

GEO Hrubý spol. s r.o. GEO Hrubý spol. s r.o.	3,42
Poradenská a projekční kancelář, správce sdružení Ing. Karel Mruzek AGROPROJEKT PSO s.r.o.	4,79
AGEO, spol. s r.o.	4,29
E.G.P. s.r.o. E.G.P. s.r.o.	5,54
AGROPROJEKT PSO s.r.o.	11,98
GB-geodezie, spol. s r.o. GEONETT HRADEC KRÁLOVÉ spol. s r.o.	14,08
Geodetická kancelář Uherský Brod, Ing. Petr Čech, Ladislav	12,8
AGERIS s.r.o.	11,85
GEOS, geodetické služby, s.r.o.	12,23
JAROMÍR NOVOTNÝ AGROPROJEKT PSO s.r.o. JAROMÍR NOVOTNÝ JAROMÍR NOVOTNÝ	13,13
GEOREAL spol. s r.o.	5,58
GROMA PLAN s.r.o. GEOREAL spol. s r.o.	11,1
Lesprojekt východní Čechy, s.r.o. Lesprojekt východní Čechy, s.r.o. Lesprojekt východní Čechy, s.r.o. Lesprojekt východní Čechy, s.r.o. Lesprojekt východní Čechy, s.r.o. Lesprojekt východní Čechy, s.r.o., Pozemkový úřad Jičín Lesprojekt východní Čechy, s.r.o., Pozemkový úřad Jičín	14,74
Sweco Hydroprojekt a.s. Sweco Hydroprojekt a.s.	5,38
AGROPROJEKT PSO s.r.o. HELENA KRAUSOVÁ	9,06
AGROPROJEKT PSO s.r.o.	6,57
AGERIS s.r.o.	9,06
AGROPROJEKT PSO s.r.o.	11,45
GEODÉZIE ENGINEERING s.r.o.	12,29
Ministerstvo zemědělství	3,99
GEPARD s.r.o.	16,95
VÁCLAV ŠKOPEK JIRÍ HEYDA GEODETICKÉ SDRUŽENÍ s.r.o.	4,27
GEODETICKÉ SDRUŽENÍ s.r.o.	8,26
GEODING s. r. o. geodézie Pardubice	6,85
AGROPROJEKT PSO s.r.o.	8,1

JAN MATĚJKA	5,86
GEODETICKÁ KANCELÁŘ, v.o.s. v likvidaci	5
GEODETICKÉ SDRUŽENÍ s.r.o.	7,06
AGROPROJEKT PSO s.r.o.	9,36
GEOS, geodetické služby, s.r.o.	7,68
LANDINFO, spol. s r.o.	16,64
PÚP Uherský Brod	11,62
První zeměměřická a.s.	2,21
E.G.P. s.r.o.	4,88
IRENA SOKOLOVÁ	1,92
JOSEF ŠÍCO PAVEL PŮŽA	14,88
Geodetická kancelář Pelhřimov Profi Jihlava s.r.o. DŘEVOTVAR - ŘEMESLA a STAVBY, s.r.o.	5,6
ICOM stavební. a.s.. Jihlava	3,85
AGROPOZ, v.o.s.	2,15
HELENA KRAUSOVÁ	8,84
GEOREAL spol. s r.o.	9,08
JIRÍ OLŠAR	6,04
Geodézie Východní Čechy spol. s r.o.	10,88
Ing. Tmějová	7,09
GEODETIKA s.r.o.	7,94
	14,29
GEO Hrubý spol. s r.o.	3,46
GEOCENTRUM, spol. s r.o. zeměměřická a projekční kancelář	15,27
AGROPROJEKT PSO s.r.o.	10,95
Geocart CZ a.s.	14,91
EKOTOXA s.r.o.	12,21
Ing Půža.proj.kancelář Brno	14,8
INGEOS spol. s r.o. NDCON s.r.o.	5,41

Agroatelier spol. s r.o. GB-geodezie, spol. s r.o.	13,93
IRENA SOKOLOVÁ	5,98
JV PROJEKT s.r.o. GEOREAL spol. s r.o.	3,46
GEOREAL spol. s r.o.	7,37
AGROPROJEKT PSO s.r.o.	15,22
GEOCENTRUM, spol. s r.o. zeměměřická a projekční kancelář	18,78
GEOS Hradec Králové, spol. s r.o. Ing.Čášek – 3e projektování Ing.Čášek – 3e projektování I. Kamenická stavební s.r.o. Colas Jihlava a.s. JAROMÍR ČÁŠEK Ing.Čášek – 3e projektování VLASTIMIL SUKDOLÁK	5,72
Lesprojekt východní Čechy, s.r.o. Lesprojekt východní Čechy, s.r.o. Lesprojekt východní Čechy, s.r.o. Lesprojekt východní Čechy, s.r.o.	16,14
AGROPROJEKT Praha s.r.o. AGROPROJEKT Praha s.r.o. AGROPROJEKT Praha s.r.o. GEPARD s.r.o. GEPARD s.r.o.	5,46
Geocart CZ a.s.	8,13
GEO Hrubý spol. s r.o.	6,53
AGROPROJEKT PSO s.r.o.	15,47
AGROPLAN, spol. s r.o.	16,8
EKOTOXA s.r.o.	7,2
GEO Hrubý spol. s r.o.	2,55
GEOCENTRUM, spol. s r.o. zeměměřická a projekční kancelář	8,18
Třemšínská ekofarma, s.r.o.	3,06
GEOREAL spol. s r.o.	10,71
AGROPROJEKT PSO s.r.o.	15,31
FRANTIŠEK HANOUSEK	17,16
HELENA KRAUSOVÁ	16,44
GEOREAL spol. s r.o.	5,16
LANDINFO, spol. s r.o.	14,9

GEOREAL spol. s r.o.	3,95
GEPARD s.r.o. COLAS CZ, a.s.	7,2
Geodetické služby Plzeň spol. s r.o.	3,81
allGEO-Ing. Lubor Pekarský s.r.o.	5,79
VÁCLAV KELLNER	13,84
HELENA KRAUSOVÁ	2,26
GEOS Hradec Králové, spol. s r.o. VLASTIMIL SUKDOLÁK Ing.Čašek- 3e projektování I.kamenická stavební s.r.o. Ing.Čašek- 3e projektování I.kamenická stavební s.r.o. M-SILNICE a.s., OZ VÝCHOD	2,72
GEOREAL spol. s r.o.	14,27
GEO Hrubý spol. s r.o.	5,35
INGEOS spol. s r.o.	13,14
Geodetické služby Plzeň spol. s r.o.	2,73
GAP Pardubice s.r.o., "Agroprojekce Litomyšl, spol. s r.o." "Agroprojekce Litomyšl, spol. s r.o.", GAP Pardubice s.r.o. GAP Pardubice s.r.o., "Agroprojekce Litomyšl, spol. s r.o."	10,53
AGROPROJEKT PSO s.r.o.	5,53
VÁCLAV ŠKOPEK TRAVAL, s.r.o.	2,14
AGRECO CZ, s.r.o.	1,94
AGRO - AQUA s.r.o.	8,65
"ORIS" spol. s r.o.	7,09
FRANTIŠEK KOKTÁN FRANTIŠEK KOKTÁN Ing. JOSEF HONZ	3,7
GEOREAL spol. s r.o.	3,45
1. Geodetická kancelář, s.r.o.	4,32
GK Plavec - Michalec Geodetická kancelář s.r.o.	4,63

IRENA SOKOLOVÁ	4,16
Mgr. VÁCLAV NOVÁK PAVEL DVOŘÁČEK Ing. Staněk, Tábor PAVEL DVOŘÁČEK PAVEL DVOŘÁČEK PAVEL DVOŘÁČEK PAVEL DVOŘÁČEK	6,93
EVA TMĚJOVÁ	12,04
GEODIS BRNO, spol. s r.o.	13,02
Sweco Hydroprojekt a.s.	11,4
GEPARD s.r.o.	16,32
"Jindřichohradecká projekční společnost, s.r.o."	5,67
Výzkumný ústav meliorací a ochrany půdy, v. v. i.	3,26
GEOMAPA RAKOVNÍK s.r.o. PETR SKLENIČKA	6,15
AGROPROJEKT PSO s.r.o.	5,27
GB-geodezie, spol. s r.o.	2,88
ICOM stavební. a.s.. Jihlava a GB- Geode	
Geocart CZ a.s.	6,67
GEODETICKÁ KANCELÁŘ, v.o.s. v likvidaci	6,29
Ing. Helena Krausová Ing. Helena Krausová	11,54
GAK ZEMĚMĚŘIČSKÉ PRÁCE, spol. s r. o. VÍT BERAN	3,61
ZF PRAHA. spol. s r.o. RADMIL DRAHOŇOVSKÝ STANISLAV ZEMAN	7,42
GEOMAPA RAKOVNÍK s.r.o.	5,92
PAVEL GALLO	12,93
1. Geodetická kancelář, s.r.o. HRDLIČKA spol.s r.o.	3,46
ALINEX, s.r.o.	12,13
LANDINFO, spol. s r.o.	13,9
INGEOS spol. s r.o.	10,09
GEODETICKÁ KANCELÁŘ, v.o.s. v likvidaci	2,2
GEODETICKÉ SDRUŽENÍ s.r.o. GEOREAL spol. s r.o.	3,78
Geocart CZ a.s.	5,32

AGROPROJEKT PSO s.r.o.	3,78
Geodetická kancelář Pelhřimov VLASTIMIL SUKDOLÁK VLASTIMIL SUKDOLÁK	3,4
GEODETICKÁ KANCELÁŘ, v.o.s. v likvidaci GEODETICKÁ KANCELÁŘ, v.o.s. v likvidaci	3,24
AGROPOZ, v.o.s. Projekce dopravní Filip s.r.o.	3,26
GB-geodezie, spol. s r.o. GEO-CZ s.r.o.	6,54
Ministerstvo zemědělství Geodézie České Budějovice, s.r.o.	5,9
HELENA KRAUSOVÁ	4,74
GEODETICKÁ KANCELÁŘ JBS, s.r.o.	18,32
Zemprojekt Plzeň. GEO Hrubý. Ing. Vondrá	6,39
GEOKAM Přerov s.r.o.	12,86
MOJMÍR FRČEK	4,61
Ministerstvo zemědělství GB-geodezie, spol. s r.o. GB-geodezie, spol. s r.o.	5,22
AGROPOZ, v.o.s.	4,95
GAP Pardubice s.r.o.	8,2
PLANEX BRNO, spol. s r.o. v likvidaci	14,18
AGERIS s.r.o. AGERIS s.r.o. AGERIS s.r.o. AGERIS s.r.o.	4,69
GEOPOZEM, v.o.s. AGROPOZ, v.o.s. AGROPOZ, v.o.s.	3,62
IVO ŠAFARÍK TRAVAL, s.r.o. IVO ŠAFARÍK	5,76
PLANEX BRNO, spol. s r.o. v likvidaci	9,89
GEODÉZIE ENGINEERING s.r.o.	9,53
GEOCENTRUM, spol. s r.o. zeměměřická a projekční kancelář	13,19
GEOREAL spol. s r.o. GEO Hrubý spol. s r.o. LUBOR PEKARSKÝ GEO Hrubý spol. s r.o. LUBOR PEKARSKÝ, GEO Hrubý spol. s r.o. LUBOR PEKARSKÝ Agentura Ekostar, s.r.o.	7,02

FRANTIŠEK VACULÍN	16,48
GEODIS BRNO, spol. s r.o.	8,51
Czech Open Solutions Center spol. s r.o. INGEOS spol. s r.o. MIROSLAV CHARVÁT Czech Open Solutions Center spol. s r.o. MIROSLAV CHARVÁT	7,2
"Agroprojekce Litomyšl, spol. s r.o."	8,44
HYDROREAL s.r.o. HYDROREAL s.r.o. HYDROREAL s.r.o. HYDROREAL s.r.o. HYDROREAL s.r.o. HYDROREAL s.r.o.	13,93
GEOS, geodetické služby, s.r.o.	9,27
Sdružení GRID + PROJEKCE	9,44
HELENA KRAUSOVÁ	7,77
AgroGeo s.r.o.	6,66
IRENA SOKOLOVÁ	4,5
AGROPLAN, spol. s r.o. VLADIMÍR DUŠEK	12,57

Korelace mezi cenou a indexem
Korelace mezi % simmons a % januzsewski
Korelace mezi % simmons a % scelení
Korelace mezi % scelení a % januzsewski

parcela průměr před	parcela průměr po	simmons před	simmons po	% simmons
0,408839779	0,578125	0,5524861878	0,78125	41,40625
0,0817753623	0,0707523511	0,3623188406	0,3134796238	-13,4796238245
0,4258188825	0,8532818533	0,1926782274	0,3861003861	100,3861003861
0,7924528302	1,0808823529	0,269541779	0,3676470588	36,3970588235
0,2078614458	0,7468614719	0,0602409639	0,2164502165	259,3073593074
0,924025974	1,0336561743	0,2164502165	0,2421307506	11,8644067797
0,5152866242	1,230418251	0,1592356688	0,3802281369	138,783269962
0,2055418719	0,9204044118	0,0410509031	0,1838235294	347,7941176471
0,3145707071	0,4194276094	0,2525252525	0,3367003367	33,3333333333
0,1884753363	0,3067883212	0,4484304933	0,7299270073	62,7737226277
1,1012898752	2,0570725389	0,1386962552	0,2590673575	86,7875647668
0,2412825651	0,5490196078	0,0200400802	0,0455996352	127,5421796626
0,3841176471	0,7032307692	0,4201680672	0,7692307692	83,0769230769
0,281499472	0,4620103986	0,0527983105	0,0866551127	64,1247833622
1,9979591837	2,67	0,1700680272	0,2272727273	33,6363636364
0,8476039933	1,0815498938	0,1663893511	0,2123142251	27,6008492569
0,8122529644	1,132231405	0,0988142292	0,1377410468	39,3939393939
0,3538961039	0,5495798319	0,1082251082	0,1680672269	55,2941176471
0,5032238806	0,5999288256	0,2985074627	0,3558718861	19,2170818505
0,6850963597	1,2848995984	0,0535331906	0,1004016064	87,5502008032
0,7777184466	1,0204458599	0,2427184466	0,3184713376	31,2101910828
0,4012096774	0,8450106157	0,1008064516	0,2123142251	110,6157112527
0,4567567568	0,6282527881	0,2702702703	0,3717472119	37,5464684015
0,8474653887	1,6788396624	0,1064962726	0,2109704641	98,1012658228
0,1980652963	0,5024539877	0,0604594921	0,1533742331	153,6809815951
0,2340425532	0,4857142857	0,1251564456	0,2597402597	107,5324675325
0,4465262515	0,8172178771	0,0610500611	0,1117318436	83,0167597765

0,4198826041	0,5302291105	0,1067235859	0,1347708895	26,2803234501
0,8706976744	1,9063136456	0,0930232558	0,2036659878	118,9409368635
0,3708125819	0,5239444444	0,131061599	0,1851851852	41,2962962963
0,5700564972	0,8270491803	0,2824858757	0,4098360656	45,0819672131
0,4006069803	1,427027027	0,1517450683	0,5405405405	256,2162162162
0,9031007752	1,9203296703	0,1291989664	0,2747252747	112,6373626374
0,2749684343	0,9267021277	0,0631313131	0,2127659574	237,0212765957
0,5896907216	0,9862068966	0,3436426117	0,5747126437	67,2413793103
0,3402597403	1,0650406504	0,1298701299	0,406504065	213,0081300813
0,1923846413	1,220491453	0,0336813742	0,2136752137	534,4017094017
0,4911728395	0,9067806268	0,1543209877	0,2849002849	84,6153846154
0,5136058872	1,0434219269	0,0817661488	0,1661129568	103,1561461794
0,313253012	0,4416376307	0,030892802	0,043554007	40,9843205575
0,8023573826	0,9809333333	0,0838926174	0,1025641026	22,2564102564
0,3755656109	1,2528301887	0,1131221719	0,3773584906	233,5849056604
0,4554347826	0,5873831776	0,0724637681	0,0934579439	28,9719626168
1,0233918129	0,935828877	0,5847953216	0,5347593583	-8,5561497326
0,4920273349	1,4210526316	0,2277904328	0,6578947368	188,8157894737
0,6317991632	1,4876847291	0,2092050209	0,4926108374	135,4679802956
0,3233548387	0,435826087	0,6451612903	0,8695652174	34,7826086957
0,8111641221	1,3890522876	0,1908396947	0,3267973856	71,2418300654

0,2332245194	0,8128950695	0,0362713094	0,1264222503	248,5461441214
0,5989304813	0,6829268293	0,1336898396	0,1524390244	14,0243902439
0,294246816	0,5625524769	0,0439174352	0,0839630563	91,1838790932
0,274691358	0,4599483204	0,1543209877	0,2583979328	67,4418604651
0,3546611177	1,4271291866	0,1189060642	0,4784688995	302,3923444976
0,422907489	0,64	0,1468428781	0,2222222222	51,3333333333
0,2974054855	0,4839565742	0,0741289844	0,1206272618	62,7261761158
0,2915690867	1,0921052632	0,0585480094	0,2192982456	274,5614035088
0,429316129	0,8056174334	0,1290322581	0,2421307506	87,6513317191
0,2787043189	0,496978673	0,0664451827	0,1184834123	78,317535545
0,2935215346	1,0201257862	0,0361925443	0,1257861635	247,5471698113
0,2982541222	0,5012224939	0,0484966052	0,0814995925	68,0521597392
0,2543552311	0,5537076271	0,0486618005	0,1059322034	117,6906779661
0,3957860616	0,8479166667	0,0810372771	0,1736111111	114,2361111111
0,8482748538	1,5031606218	0,2923976608	0,518134715	77,2020725389
0,33918582	1,2748023426	0,0389559797	0,1464128843	275,8418740849
0,6566347469	1,3953488372	0,1367989056	0,2906976744	112,5
0,2613803231	0,4797843666	0,1468428781	0,269541779	83,5579514825
0,3219586207	0,5887011349	0,0689655172	0,1261034048	82,8499369483
0,244405441	0,6034669556	0,0438788943	0,1083423619	146,9122426869
0,2112068966	0,8340425532	0,1077586207	0,4255319149	294,8936170213
0,3780487805	0,6540084388	0,243902439	0,4219409283	72,9957805907

1,4235055724	1,6548881037	0,1013171226	0,1177856302	16,2544169611
0,3989820359	0,8709803922	0,2994011976	0,6535947712	118,3006535948
0,5566037736	0,6185483871	0,0725689405	0,0806451613	11,1290322581
0,410906298	0,7664756447	0,0768049155	0,1432664756	86,5329512894
0,5512465374	1,0473684211	0,2770083102	0,5263157895	90
0,1988606939	1,1195335277	0,051786639	0,2915451895	462,9737609329
0,3975903614	0,7252747253	0,3012048193	0,5494505495	82,4175824176
0,5072927073	0,6155151515	0,04995005	0,0606060606	21,3333333333
0,3662900188	0,9873096447	0,0941619586	0,2538071066	169,5431472081
0,4354243542	0,9315789474	0,12300123	0,2631578947	113,9473684211
0,5217391304	1,0627306273	0,1811594203	0,36900369	103,6900369004
0,2641726619	0,384744342	0,0287769784	0,0419111484	45,64124057
0,2959896324	0,5363706234	0,0471253534	0,0853970965	81,2126387703
0,1871666667	0,406884058	0,0333333333	0,0724637681	117,3913043478
0,4328616352	0,7058974359	0,3144654088	0,5128205128	63,0769230769
0,5366795367	0,6017316017	0,3861003861	0,4329004329	12,1212121212
0,2998296422	0,6901960784	0,1703577513	0,3921568627	130,1960784314
0,1769074949	0,5861297539	0,0675219446	0,2237136465	231,3199105145
0,4272864322	0,734600432	0,1256281407	0,2159827214	71,9222462203
0,6563674322	1,2677419355	0,2087682672	0,4032258065	93,1451612903
0,2479079498	0,8494623656	0,1046025105	0,3584229391	242,6523297491
0,4895833333	0,785202864	0,1488095238	0,2386634845	60,3818615752
0,2924630178	0,8053156823	0,073964497	0,2036659878	175,3564154786
0,6565967941	1,5895522388	0,0616522811	0,1492537313	142,0895522388

0,747983871	1,1777777778	0,2016129032	0,3174603175	57,4603174603
0,3020935673	0,6091745283	0,1169590643	0,2358490566	101,6509433962
0,2765091864	0,4671840355	0,0656167979	0,110864745	68,9578713969
0,4333700441	0,8055271238	0,0550660793	0,1023541453	85,8751279427
0,4855643045	0,7740585774	0,2624671916	0,4184100418	59,4142259414
0,4220665499	0,7650793651	0,1751313485	0,3174603175	81,2698412698
0,8631465517	1,5	0,1077586207	0,1872659176	73,7827715356
0,6107006369	0,743255814	0,127388535	0,1550387597	21,7054263566
0,2605555556	0,5814577657	0,0610500611	0,136239782	123,1607629428
0,3875379939	0,9205776173	0,1519756839	0,3610108303	137,5451263538
0,3010374332	0,4951099384	0,0534759358	0,0879507476	64,4678979771
0,227056962	0,3947730399	0,0791139241	0,1375515818	73,8651994498
0,7533039648	1,7272727273	0,1468428781	0,3367003367	129,2929292929
0,2722993827	0,9983026874	0,0385802469	0,1414427157	266,6195190948
0,4437643678	0,6743668122	0,2873563218	0,4366812227	51,9650655022
0,4795849546	1,3544322344	0,1297016861	0,3663003663	182,4175824176
0,7989552239	1,0663346614	0,2985074627	0,3984063745	33,4661354582
0,4842592593	0,7284122563	0,0925925926	0,139275766	50,4178272981
0,7594501718	0,9650655022	0,3436426117	0,4366812227	27,0742358079
0,7946543779	2,2689473684	0,4608294931	1,3157894737	185,5263157895
0,7001824401	0,9936245955	0,1140250855	0,1618122977	41,9093851133
0,4992783505	0,6879261364	0,206185567	0,2840909091	37,7840909091
0,6140888208	0,7909270217	0,1531393568	0,1972386588	28,7968441815
0,9443668122	1,1442328042	0,2183406114	0,2645502646	21,164021164
0,3455797933	0,4886363636	0,1148105626	0,1623376623	41,3961038961
0,6086486486	0,912972973	0,4504504505	0,6756756757	50
0,5721925134	1,0388349515	0,5347593583	0,9708737864	81,5533980583
0,2685851319	0,7044025157	0,2398081535	0,6289308176	162,2641509434
0,5641282565	0,7536813922	0,1002004008	0,1338688086	33,6010709505

0,3883105023	0,7547928994	0,1522070015	0,2958579882	94,3786982249
0,5454545455	1,2702312139	0,0310269935	0,0722543353	132,8757225434
0,3393934426	0,64696875	0,1639344262	0,3125	90,625
0,1988817891	0,512345679	0,0798722045	0,2057613169	157,6131687243
0,4043817787	0,6450519031	0,2169197397	0,3460207612	59,5155709343
0,6891960508	1,0013114754	0,1410437236	0,2049180328	45,2868852459
0,4372294372	0,9395348837	0,2164502165	0,4651162791	114,8837209302
0,8092307692	0,9006849315	0,3076923077	0,3424657534	11,301369863
0,3764705882	0,6253435115	0,0919117647	0,1526717557	66,106870229
0,268442623	0,598173516	0,2049180328	0,4566210046	122,8310502283
0,985915493	1,0294117647	0,7042253521	0,7352941176	4,4117647059
0,79140625	0,8441666667	0,390625	0,4166666667	6,6666666667
0,2497047244	0,7461764706	0,0984251969	0,2941176471	198,8235294118
0,6407407407	0,8522167488	0,3703703704	0,4926108374	33,0049261084
0,3027704485	0,4375595806	0,0659630607	0,0953288847	44,5185891325
0,199372549	0,2990588235	0,3921568627	0,5882352941	50
1,5828220859	2,4339622642	0,3067484663	0,4716981132	53,7735849057
0,6871121718	1,3027149321	0,2386634845	0,4524886878	89,592760181
0,6216768916	1,7708737864	0,0681663258	0,1941747573	184,854368932
0,1746269279	0,414371909	0,041684035	0,0989119683	137,2898120673
0,4393700787	0,8829113924	0,157480315	0,3164556962	100,9493670886
1,6549308756	2,87296	0,4608294931	0,8	73,6

0,2844579781	0,5271783296	0,1218026797	0,2257336343	85,3273137698
--------------	--------------	--------------	--------------	---------------

0,2870759289	0,4738666667	0,0807754443	0,1333333333	65,0666666667
--------------	--------------	--------------	--------------	---------------

0,6515798463	1,2737896494	0,0853970965	0,1669449082	95,4924874791
--------------	--------------	--------------	--------------	---------------

0,8825396825	1,2355555556	0,3174603175	0,4444444444	40
--------------	--------------	--------------	--------------	----

0,1962843296	0,191867351	0,0403877221	0,0394788788	-2,2502960916
--------------	-------------	--------------	--------------	---------------

0,334965035	1,1139534884	0,034965035	0,1162790698	232,5581395349
-------------	--------------	-------------	--------------	----------------

0,5114345114	0,7735849057	0,2079002079	0,3144654088	51,2578616352
--------------	--------------	--------------	--------------	---------------

0,3787023977	0,7140957447	0,0705218618	0,1329787234	88,5638297872
--------------	--------------	--------------	--------------	---------------

0,6915602837	1,0570189702	0,1773049645	0,27100271	52,8455284553
--------------	--------------	--------------	------------	---------------

0,8741721854	1,1092436975	0,3311258278	0,4201680672	26,8907563025
--------------	--------------	--------------	--------------	---------------

0,3739837398	1,4680851064	0,0903342367	0,3546099291	292,5531914894
--------------	--------------	--------------	--------------	----------------

1,4976744186	3,0961538462	0,4651162791	0,9615384615	106,7307692308
--------------	--------------	--------------	--------------	----------------

0,3196393147	0,6964243615	0,0450856628	0,0982318271	117,8781925344
0,7586928105	1,1844897959	0,6535947712	1,0204081633	56,1224489796
0,1727410782	0,2966101695	0,0379650721	0,0651890482	71,7079530639
0,4653179191	0,5176848875	0,1445086705	0,1607717042	11,2540192926
0,6737588652	1,130952381	0,2364066194	0,3968253968	67,8571428571
0,902027027	1,3088235294	0,3378378378	0,4901960784	45,0980392157
0,5394874185	0,7677320955	0,0931966449	0,1326259947	42,3076923077

0,8729927007	0,9387755102	0,1459854015	0,1569858713	7,535321821
1,2682926829	1,0721649485	1,2195121951	1,0309278351	-15,4639175258
0,2683060109	0,4588785047	0,1092896175	0,1869158879	71,0280373832
0,5014245014	0,7183673469	0,2849002849	0,4081632653	43,2653061224
1,3208791209	2,0759930915	0,1098901099	0,1727115717	57,1675302245
0,2140402553	0,7278797997	0,0490918017	0,1669449082	240,0667779633
0,4461247637	0,8	0,1890359168	0,3389830508	79,3220338983

0,4633027523 0,299408284	0,6412698413 0,6657894737	0,1146788991 0,1183431953	0,1587301587 0,2631578947	38,4126984127 122,3684210526
0,6428571429	1,6385224274	0,1035196687	0,2638522427	154,8812664908
0,2307145587	0,3757187306	0,0382116928	0,0622277536	62,8500311139
0,7315731573	1,6666666667	0,1100110011	0,2506265664	127,8195488722
1,8240740741	1,2847826087	1,2345679012	0,8695652174	-29,5652173913
0,7303822938	1,4235294118	0,2012072435	0,3921568627	94,9019607843
0,4026556017	0,9752763819	0,2074688797	0,5025125628	142,2110552764
0,4689138577	0,375524895	0,074906367	0,0599880024	-19,9160167966
0,4510580205 0,4966517857	0,6955789474 1,2879884226	0,1706484642 0,0558035714	0,2631578947 0,1447178003	54,2105263158 159,3342981187
0,2 0,6642201835	0,8558951965 1,7615571776	0,1020408163 0,0917431193	0,4366812227 0,2433090024	327,9475982533 165,2068126521
0,2709401709	0,5188216039	0,0854700855	0,1636661211	91,4893617021
0,3673239437 0,358238342	0,8316326531 0,7725139665	0,0563380282 0,2590673575	0,1275510204 0,5586592179	126,4030612245 115,6424581006
0,2058823529	0,8949771689	0,1050420168	0,4566210046	334,703196347
0,3062130178 2,0765454545	0,2839506173 2,7856097561	0,1479289941 1,8181818182	0,1371742112 2,4390243902	-7,2702331962 34,1463414634
0,1415973378 1,690472973	0,1495606327 1,8129710145	0,1663893511 0,6756756757	0,1757469244 0,7246376812	5,6239015817 7,2463768116
0,5890410959 1,2874074074	0,9828571429 2,5188405797	0,3424657534 0,7407407407	0,5714285714 1,4492753623	66,8571428571 95,652173913
0,1216545012 1,2031746032 0,3971223022	0,244977952 1,2508250825 0,6133333333	0,0243309002 0,3174603175 0,2398081535	0,0489955904 0,3300330033 0,3703703704	101,3718765311 3,9603960396 54,4444444444
0,6766256591 0,419047619	0,9577114428 1,1827956989	0,1757469244 0,0952380952	0,2487562189 0,2688172043	41,5422885572 182,2580645161

0,3070071259	0,5144278607	0,0593824228	0,0995024876	67,5621890547
0,1407799075	0,4243027888	0,0330469266	0,0996015936	201,3944223108
0,7563253012	1,0044	0,3012048193	0,4	32,8
0,5135658915	1,2211981567	0,1937984496	0,4608294931	137,7880184332
0,8642857143	1,0283286119	0,2380952381	0,283286119	18,9801699717
0,3290355854	0,5528596187	0,0515729758	0,0866551127	68,0242634315
1,546031746	2,5233160622	0,3174603175	0,518134715	63,2124352332
0,2649869679	0,7760814249	0,0868809731	0,2544529262	192,8753180662
0,5272727273	0,8576709797	0,1136363636	0,1848428835	62,6617375231
0,2735850556	0,4916714286	0,079491256	0,1428571429	79,7142857143
0,404464872	0,6921348315	0,0656598818	0,1123595506	71,1235955056
0,2700144092	0,7348627451	0,144092219	0,3921568627	172,1568627451
0,2463533225	0,3541747573	0,0270124257	0,0388349515	43,7669902913
0,2348850575	0,7233628319	0,2873563218	0,8849557522	207,9646017699
0,4506828528	0,7037914692	0,1517450683	0,2369668246	56,1611374408
0,5396825397	0,6296296296	0,0992063492	0,1157407407	16,6666666667
0,219198869	0,7675577558	0,0942507069	0,3300330033	250,1650165017
0,40859375	0,7672371638	0,1302083333	0,2444987775	87,7750611247
0,2575	0,5674931129	0,125	0,2754820937	120,3856749311
0,6788856305	0,8238434164	0,293255132	0,3558718861	21,3523131673
0,5688230994	1,9502506266	0,0365497076	0,1253132832	242,8571428571
0,2361111111	0,4797178131	0,0868055556	0,176366843	103,1746031746
0,3688772598	0,5452742616	0,0951474786	0,1406469761	47,8199718706
2,0652446675	3,3660531697	0,1254705144	0,2044989775	62,9856850716
0,3558528428	0,6024915062	0,0668896321	0,1132502831	69,3091732729
0,5421383648	0,9472527473	0,6289308176	1,0989010989	74,7252747253
0,3388324873	0,6282352941	0,1269035533	0,2352941176	85,4117647059
0,4764835165	0,7554006969	0,2197802198	0,3484320557	58,5365853659

0,2399781977 1,1477987421	0,3799884925 2,2392638037	0,0726744186 0,3144654088	0,1150747986 0,6134969325	58,3429228999 95,0920245399
0,7356807512 0,7233333333	1,3745614035 0,775	0,4694835681 3,3333333333	0,8771929825 3,5714285714	86,8421052632 7,1428571429
0,2275132275	0,3173431734	0,2645502646	0,36900369	39,4833948339
0,4020737327	1,0607902736	0,1152073733	0,3039513678	163,829787234
0,6772597474	0,8029231771	0,0549148819	0,0651041667	18,5546875
0,3554749568	0,619939759	0,0431778929	0,0753012048	74,3975903614
0,2374031008 0,5442176871	0,5903614458 1,0714285714	0,0968992248 0,2267573696	0,2409638554 0,4464285714	148,6746987952 96,875
0,2833876221	0,5312977099	0,0407166124	0,0763358779	87,4809160305
0,3015521064	0,3798882682	0,22172949	0,2793296089	25,9776536313
0,5452830189	1,1333333333	0,1886792453	0,3921568627	107,8431372549
0,9697841727 0,2432572432 0,5281563126 0,5346897547 0,2724384432 0,2281127451	1,5933806147 0,4720102215 1,0117082534 0,9357070707 0,765625 1,2577027027	0,1438848921 0,0877963126 0,1002004008 0,1443001443 0,0794281176 0,1225490196	0,2364066194 0,1703577513 0,1919385797 0,2525252525 0,2232142857 0,6756756757	64,3026004728 94,0374787053 91,5547024952 75 181,0267857143 451,3513513514
0,3264724099	0,4198515568	0,0281531532	0,0362056481	28,6024619841
0,7172707889	1,3192156863	0,2132196162	0,3921568627	83,9215686275

0,288372093 0,160669746	0,5838041431 0,4035382831	0,0930232558 0,0461893764	0,1883239171 0,1160092807	102,4482109228 151,1600928074
0,1666666667	0,3719008264	0,1234567901	0,2754820937	123,1404958678
0,1600609756 0,3904688701	0,2685421995 0,7900466563	0,1524390244 0,0768639508	0,2557544757 0,1555209953	67,7749360614 102,33281493
0,8293838863 0,6460648148	1,2027491409 0,9657439446	0,2369668246 0,2314814815	0,3436426117 0,3460207612	45,0171821306 49,4809688581
0,4194416244	0,9020742358	0,0507614213	0,1091703057	115,0655021834
0,3109540636 0,6014263074	0,4170616114 1,2222222222	0,3533568905 0,0792393027	0,4739336493 0,1610305958	34,1232227488 103,2206119163
0,26625387	0,70781893	0,1547987616	0,4115226337	165,8436213992
0,2688888889 0,3165689468 0,1730959446 2,2139534884	0,5198711063 0,6828103044 0,5 1,5866666667	0,0555555556 0,0542888165 0,0989119683 1,1627906977	0,1074113856 0,1170960187 0,2857142857 0,8333333333	93,3404940924 115,6908665105 188,8571428571 -28,3333333333
0,2806652807	0,5763073639	0,051975052	0,1067235859	105,3361792956
0,382559775 2,3181818182	0,6210045662 3,7777777778	0,070323488 2,2727272727	0,1141552511 3,7037037037	62,3287671233 62,962962963
0,1835849057 0,6048714479	0,2644021739 0,8039568345	0,0188679245 0,1353179973	0,027173913 0,1798561151	44,0217391304 32,9136690647
0,6326234269	1,4038668099	0,0484027106	0,1074113856	121,9119226638
0,7464705882	0,99140625	0,2352941176	0,3125	32,8125
0,7971428571	0,9632142857	0,4926108374	0,5952380952	20,8333333333
0,4323287671	0,4493166287	0,0547945205	0,0569476082	3,9293849658
0,5830882353	0,9478087649	0,2450980392	0,3984063745	62,5498007968
1,5489932886	1,4425	0,6711409396	0,625	-6,875
0,2292481203	0,4176712329	0,1503759398	0,2739726027	82,1917808219

0,2657200811	0,421221865	0,2028397566	0,3215434084	58,5209003215
0,4351145038	0,8005617978	0,0763358779	0,1404494382	83,9887640449
0,2084739408	0,6682692308	0,0374953131	0,1201923077	220,5528846154
0,4545454545	0,6150793651	0,293255132	0,3968253968	35,3174603175
0,2601902174	0,5615835777	0,0679347826	0,146627566	115,8357771261
0,3805586592	0,7195774648	0,1862197393	0,3521126761	89,0845070423
0,228439763	0,8943298969	0,0658327847	0,2577319588	291,4948453608
0,3604220779	0,7400666667	0,3246753247	0,6666666667	105,3333333333
0,8634715026	1,0161585366	0,2590673575	0,3048780488	17,6829268293
0,3432171979	0,6558073654	0,0741289844	0,1416430595	91,0764872521
0,5393162393	0,7556886228	0,4273504274	0,5988023952	40,119760479
0,5203252033	0,7111111111	0,2032520325	0,2777777778	36,6666666667
2021,6238390093	4827,9815157117	0,0773993808	0,1848428835	138,8170055453
0,7004830918	1,218487395	0,1610305958	0,2801120448	73,9495798319
0,4093709884	1,1072916667	0,1283697047	0,3472222222	170,4861111111
0,2439376907	0,3236046016	0,0160590975	0,0213037921	32,658713251
0,2914772727	0,892173913	0,2840909091	0,8695652174	206,0869565217
0,0872982158	0,0872056015	0,0212404418	0,0212179079	-0,1060895396
0,8017167382	1,3526430123	0,0429184549	0,0724112962	68,7183200579
0,2430939227	0,7956600362	0,0552486188	0,1808318264	227,3056057866
0,3177710843	0,5108958838	0,1506024096	0,2421307506	60,7748184019
0,3098125689	0,77303989	0,0551267916	0,1375515818	149,5185694635
0,5461254613	1,3214285714	0,36900369	0,8928571429	141,9642857143
0,3295342151	1,1840082645	0,0575043128	0,2066115702	259,2975206612

0,2142488384	0,5669398907	0,0516262261	0,1366120219	164,6174863388
0,2851941748	0,6518723994	0,0606796117	0,1386962552	128,5714285714
0,5781818182	1,2822580645	0,1818181818	0,4032258065	121,7741935484
0,5017361111	0,7555555556	0,0868055556	0,1307189542	50,5882352941
0,2478173271	0,4197952218	0,0671591672	0,1137656428	69,3970420933
1,4006728972	2,0090080429	0,1869158879	0,2680965147	43,4316353887
0,2061929909	0,5429835651	0,0480076812	0,1264222503	163,3375474083
0,8031496063	2,3448275862	0,1968503937	0,5747126437	191,9540229885
0,3813090909	0,5957954545	0,3636363636	0,5681818182	56,25
0,2547619048	0,4598853868	0,0793650794	0,1432664756	80,5157593123
7,683645098	6,9976053571	1,9607843137	1,7857142857	-8,9285714286
0,9398891967	1,7952380952	0,2770083102	0,5291005291	91,0052910053
0,3090163934	0,5339943343	0,1639344262	0,283286119	72,8045325779
0,2309808102	0,8365250965	0,1066098081	0,3861003861	262,1621621622
0,1857385399	0,736204576	0,0339558574	0,134589502	296,3660834455
0,3271245634	1,2217391304	0,1164144354	0,4347826087	273,4782608696
1,0540336134	1,6558415842	0,2100840336	0,3300330033	57,095709571
0,3831407942	0,6633125	0,3610108303	0,625	73,125
0,2956088207	0,7556862745	0,0958772771	0,2450980392	155,637254902
0,3143051948	0,710763583	0,0649350649	0,1468428781	126,1380323054
0,4261298377	0,9836599424	0,1248439451	0,288184438	130,8357348703
0,2012578616	0,3435582822	0,0898472597	0,1533742331	70,7055214724
0,6247524752	1,4157051282	0,1414427157	0,3205128205	126,6025641026
0,8642428377	2,0239297125	0,136425648	0,3194888179	134,1853035144
0,4312236287	0,7146853147	0,0843881857	0,1398601399	65,7342657343

0,4862745098	1,2916666667	0,1960784314	0,5208333333	165,625
1,2450867052	1,3134146341	0,5780346821	0,6097560976	5,487804878
0,3074670571	0,6422018349	0,1464128843	0,3058103976	108,8685015291
0,9123466093	1,0908236808	0,1076426265	0,1287001287	19,5624195624
0,2702401372	0,2674872666	0,1715265866	0,1697792869	-1,0186757216
0,3554855643	0,5690756303	0,2624671916	0,4201680672	60,0840336134
0,4605387205	0,9746793349	0,1122334456	0,2375296912	111,6389548694
0,2693318233	0,9129366603	0,0566251416	0,1919385797	238,9635316699
1,6241074856	1,9678139535	0,1919385797	0,2325581395	21,1627906977
0,3559682325	0,5387774936	0,0337952011	0,0511508951	51,3554987212
0,9471766849	2,6395939086	0,1821493625	0,5076142132	178,6802030457
0,4037267081	0,7182320442	0,3105590062	0,5524861878	77,9005524862
1,0037438424	2,6462337662	0,4926108374	1,2987012987	163,6363636364
0,5029171529	1,058968059	0,1166861144	0,2457002457	110,5651105651
0,1665847666	0,2520446097	0,2457002457	0,3717472119	51,3011152416
0,4187306502	0,8413685848	0,0773993808	0,1555209953	100,933125972
0,3442120181	1,0256587838	0,0566893424	0,1689189189	197,972972973
0,3739198743	0,920696325	0,0785545954	0,1934235977	146,2282398453
0,4807256236	0,4896073903	0,2267573696	0,2309468822	1,8475750577

0,231099631	0,4237347767	0,073800738	0,1353179973	83,3558863329
0,4091627172	0,8547854785	0,1579778831	0,3300330033	108,9108910891
0,4734042553	0,7177419355	0,5319148936	0,8064516129	51,6129032258
0,2640894309	0,8708579088	0,081300813	0,2680965147	229,7587131367
0,5865102639	0,9389671362	0,146627566	0,234741784	60,0938967136
0,3674059788	0,959697733	0,0964320154	0,2518891688	161,2090680101
0,2595171026	0,6897326203	0,2012072435	0,5347593583	165,7754010695
0,1906321401	0,5371244635	0,0761614623	0,2145922747	181,7596566524
0,35005996	0,603954023	0,0666222518	0,1149425287	72,5287356322
0,396731055	1,197309417	0,1485884101	0,4484304933	201,7937219731
0,4707652534	0,7168976378	0,1034126163	0,157480315	52,2834645669
0,5831288344	1,6089192708	0,0471920717	0,1302083333	175,9114583333
0,2015316456	0,4839209726	0,1265822785	0,3039513678	140,1215805471
9,3006134969	22,2941176471	0,1022494888	0,2450980392	139,7058823529
0,5265306122	0,8242811502	0,2040816327	0,3194888179	56,5495207668
0,4817911791	0,7871617647	0,0900090009	0,1470588235	63,3823529412
0,657266881	1,4548754448	0,1607717042	0,3558718861	121,3523131673
0,5493958333	1,0590763052	0,2083333333	0,4016064257	92,7710843373
0,4137931034	2,3076923077	0,0574712644	0,3205128205	457,6923076923
0,2785693215	0,5995873016	0,1474926254	0,3174603175	115,2380952381
0,3015075377	0,5687203791	0,2512562814	0,4739336493	88,6255924171
0,3911158493	0,7406460296	0,0710732054	0,134589502	89,3674293405
0,291958457	0,4340735294	0,0989119683	0,1470588235	48,6764705882
0,5555555556	1,2165775401	0,1221001221	0,2673796791	118,9839572193
0,6430921053	1,15	0,3289473684	0,5882352941	78,8235294118
0,3604938272	0,7487179487	0,2469135802	0,5128205128	107,6923076923
0,3593028846	0,5056495264	0,0480769231	0,0676589986	40,7307171854
0,2178727114	0,8707317073	0,0217959895	0,0871080139	299,6515679443
0,5570652174	0,8541666667	0,1811594203	0,2777777778	53,3333333333

0,2248653668	0,5141825902	0,0928505107	0,2123142251	128,6624203822
0,4623892894	0,7470549085	0,1029866117	0,1663893511	61,5640599002
0,4731043257	0,7996989247	0,1272264631	0,2150537634	69,0322580645
0,7264742785	0,9931389365	0,1254705144	0,1715265866	36,7066895369
0,2443019943	0,5444444444	0,0712250712	0,1587301587	122,8571428571
0,2142475463	1,6037959184	0,054525627	0,4081632653	648,5714285714
1,0910740741	2,0457638889	0,1851851852	0,3472222222	87,5
0,1473607038	0,4285714286	0,073313783	0,2132196162	190,8315565032
2,2352941176	2,4588235294	0,5347593583	0,5882352941	10
0,1886608016	0,3867735471	0,0977517107	0,2004008016	105,0100200401
0,2014787431	0,2359307359	0,1848428835	0,2164502165	17,0995670996
0,4512987013	0,5325670498	0,3246753247	0,3831417625	18,0076628352
0,3425143109	1,1112142857	0,0440334654	0,1428571429	224,4285714286
0,2630209281	0,2779423077	0,0909918107	0,0961538462	5,6730769231
0,4421052632	0,9150326797	0,1052631579	0,2178649237	106,9716775599
0,447257384	0,8	0,0421940928	0,0754716981	78,8679245283
0,4978902954	1,7101449275	0,2109704641	0,7246376812	243,4782608696
0,3794520548	0,7030456853	0,1369863014	0,2538071066	85,2791878173
0,6275659824	0,7629233512	0,146627566	0,1782531194	21,568627451
1,0065176909	1,6996855346	0,0931098696	0,1572327044	68,8679245283
0,9969230769	0,8066390041	0,5128205128	0,4149377593	-19,0871369295
0,456	0,7402597403	0,2666666667	0,4329004329	62,3376623377
0,6676765799	1,1052615385	0,1858736059	0,3076923077	65,5384615385
0,5380463576	0,7126754386	0,1655629139	0,2192982456	32,4561403509
0,1254458977	0,1798806479	0,0594530321	0,0852514919	43,3930093777
0,8325358852	1,0175438596	0,4784688995	0,5847953216	22,2222222222
0,565805169	0,6857831325	0,1988071571	0,2409638554	21,2048192771
0,4318644068	0,5509189189	0,4237288136	0,5405405405	27,5675675676
1,2705882353	1,8151260504	0,5882352941	0,8403361345	42,8571428571

0,3168 0,7893902439	0,4079110012 1,061147541	0,032 1,2195121951	0,0412031314 1,6393442623	28,7597857437 34,4262295082
0,342737722	1,3442622951	0,1044932079	0,4098360656	292,2131147541
0,1970260223 0,1529152915	0,4862385321 0,2809973046	0,1858736059 0,0366703337	0,4587155963 0,0673854447	146,7889908257 83,7601078167
0,4797687861 0,7496013865	1,0401002506 0,8667735471	0,1156069364 0,1733102253	0,2506265664 0,2004008016	116,7919799499 15,6312625251
0,2537605295	0,6414448669	0,0300842359	0,0760456274	152,7756653992
0,3604967949	0,689185049	0,0320512821	0,0612745098	91,1764705882
0,4735732648 0,4420828905	0,6418815331 0,8927038627	0,2570694087 0,1062699256	0,3484320557 0,2145922747	35,5400696864 101,9313304721
0,2689003436	0,7399527187	0,0859106529	0,2364066194	175,1773049645
0,6420890937 0,6785339168	1,3333333333 1,5687521079	0,0768049155 0,0729394602	0,1594896332 0,1686340641	107,6555023923 131,197301855
0,3546501706 0,6623931624	1,0212530713 1,0367892977	0,0853242321 0,1068376068	0,2457002457 0,1672240803	187,9606879607 56,5217391304
0,32	0,4026845638	0,2666666667	0,3355704698	25,8389261745

0,2343499197	0,3006177076	0,0535045479	0,0686341798	28,2772820865
0,840668942	1,2193861386	0,0682593857	0,099009901	45,0495049505
0,3385672057	0,4290656677	0,0173882803	0,0220361393	26,7298369326
0,3752136752	0,3884955752	0,2136752137	0,2212389381	3,5398230088
0,3328347046	0,6357142857	0,0747943156	0,1428571429	91
0,297532656	1,3141025641	0,145137881	0,641025641	341,6666666667
0,7630930931	0,8762413793	0,3003003003	0,3448275862	14,8275862069
0,4729156854	0,8908606921	0,0471031559	0,0887311446	88,3762200532
0,1844284925	0,4761225944	0,0276090558	0,0712758375	158,1610833927
0,1536475145	0,214028777	0,0645577792	0,0899280576	39,2985611511
0,2070983213	0,3513425549	0,0479616307	0,081366965	69,6501220504
0,5424107143	0,7084548105	0,1116071429	0,1457725948	30,612244898
0,4479465138	0,9001919386	0,0955109838	0,1919385797	100,9596928983
0,2555896478	0,4380201189	0,0266808965	0,0457247371	71,3763145862
0,2834183673	0,2819796954	0,2551020408	0,2538071066	-0,5076142132
0,5957894737	0,8984126984	0,350877193	0,5291005291	50,7936507937
0,5671641791	0,7063197026	0,2985074627	0,3717472119	24,5353159851
0,2050501977	0,3063636364	0,030422878	0,0454545455	49,4090909091
0,5714285714	0,7428571429	0,2747252747	0,3571428571	30
0,4187012987	0,988490566	0,0999000999	0,2358490566	136,0849056604
0,2924486301	0,8625757576	0,0428082192	0,1262626263	194,9494949495
0,2776347709	0,4191353001	0,0673854447	0,1017293998	50,9664292981

0,298488665	0,4746328438	0,0419815281	0,0667556742	59,0120160214
0,1859838275	0,2787878788	0,1347708895	0,202020202	49,898989899
0,3959276018	0,5766062603	0,1131221719	0,1647446458	45,6342668863
0,2940943321	0,511371468	0,0396353547	0,0689179876	73,8800827016
0,2863858696	0,9204366812	0,1358695652	0,4366812227	221,3973799127
0,6435606061	1,3983539095	0,1893939394	0,4115226337	117,2839506173
0,2824102564	0,4257989691	0,1709401709	0,2577319588	50,7731958763
0,799132948	0,7472972973	0,5780346821	0,5405405405	-6,4864864865
0,4178712221	0,8302872063	0,1314060447	0,2610966057	98,6945169713
0,4458204334	1,156626506	0,1547987616	0,4016064257	159,437751004
0,4055944056	1,2608695652	0,2331002331	0,7246376812	210,8695652174
0,2685065382	1,1576854599	0,0688231246	0,296735905	331,1572700297
1,6931818182	2,1285714286	0,5681818182	0,7142857143	25,7142857143
0,2948421863	0,9598997494	0,0769822941	0,2506265664	225,5639097744
0,5329411765	0,7389885808	0,1176470588	0,163132137	38,6623164763
0,296388543	0,4482109228	0,1245330012	0,1883239171	51,2241054614
0,5766875	0,7236862745	0,3125	0,3921568627	25,4901960784
0,3675648703	0,5949919225	0,0998003992	0,1615508885	61,8739903069

0,7367549669	1,4401294498	0,1655629139	0,3236245955	95,4692556634
0,2598821218	0,2238240271	0,1964636542	0,1692047377	-13,8747884941
0,249057072	0,3875289575	0,2481389578	0,3861003861	55,5984555985
0,411284153	0,5680377358	0,2732240437	0,3773584906	38,1132075472
0,2348527349	0,5734589041	0,1402524544	0,3424657534	144,1780821918
0,2689630931	0,8607424072	0,0351493849	0,1124859393	220,0224971879
0,6283464567	0,9755501222	0,157480315	0,2444987775	55,2567237164
0,256973822	1,0354852321	0,1047120419	0,4219409283	302,9535864979
0,3268697556	0,7484962406	0,0364830354	0,0835421888	128,9891395155
0,8100358423	1,5117056856	0,1792114695	0,3344481605	86,6220735786
0,2186156648	0,6655452865	0,0607164542	0,1848428835	204,4362292052
0,6589085873	1,2136020408	0,055401662	0,1020408163	84,1836734694
0,1652457002	0,2401964286	0,1228501229	0,1785714286	45,3571428571
0,455988456	0,7452830189	0,1443001443	0,2358490566	63,4433962264
0,2831676136	0,6115030675	0,1420454545	0,3067484663	115,9509202454
0,5524963716	0,8257483731	0,145137881	0,2169197397	49,4577006508
0,2745490982	0,4823943662	0,2004008016	0,3521126761	75,7042253521
0,3942122186	1,2744282744	0,0643086817	0,2079002079	223,2848232848
0,572519084	0,7936507937	0,3816793893	0,5291005291	38,6243386243
0,2635825315	0,6782857143	0,074019245	0,1904761905	157,3333333333
0,4624277457	0,5882352941	0,289017341	0,3676470588	27,2058823529
0,8398230088	1,2213642214	0,0884955752	0,1287001287	45,4311454311

0,3356190476	0,642674772	0,0793650794	0,1519756839	91,4893617021
0,9533522727	1,2788871951	0,1136363636	0,1524390244	34,1463414634

0,2108695652	0,2365853659	0,4347826087	0,487804878	12,1951219512
0,290346908	0,4203056769	0,1508295626	0,2183406114	44,7598253275
0,2721311475	0,9222222222	0,5464480874	1,8518518519	238,8888888889
0,3318181818	1,022	0,1082251082	0,3333333333	208

0,1732209738	0,2712609971	0,1872659176	0,293255132	56,5982404692
--------------	--------------	--------------	-------------	---------------

0,1997133221	0,5621677215	0,0562113547	0,1582278481	181,4873417722
--------------	--------------	--------------	--------------	----------------

0,4749248346	0,7536259542	0,060132291	0,0954198473	58,6832061069
--------------	--------------	-------------	--------------	---------------

0,5795940171	0,8097014925	0,0534188034	0,0746268657	39,7014925373
--------------	--------------	--------------	--------------	---------------

0,0876363636	0,4560075686	0,0181818182	0,0946073794	420,3405865658
--------------	--------------	--------------	--------------	----------------

0,3581661891	0,517384106	0,0573065903	0,082781457	44,4536423841
--------------	-------------	--------------	-------------	---------------

0,3503875969	0,9955947137	0,1550387597	0,4405286344	184,140969163
--------------	--------------	--------------	--------------	---------------

0,1221097496	0,2435706695	0,017758835	0,0354233085	99,4686503719
--------------	--------------	-------------	--------------	---------------

1,5093167702	1,6418918919	0,6211180124	0,6756756757	8,7837837838
--------------	--------------	--------------	--------------	--------------

0,2246268657	0,3613445378	0,0746268657	0,1200480192	60,8643457383
0,5521647307	1,1054968288	0,1055966209	0,2114164905	100,2114164905

0,1319501336	0,2577043478	0,089047195	0,1739130435	95,3043478261
--------------	--------------	-------------	--------------	---------------

0,1139966273	0,206097561	0,0562113547	0,1016260163	80,7926829268
--------------	-------------	--------------	--------------	---------------

0,6278613473	1,1098265896	0,0654022237	0,1156069364	76,7630057803
0,2389100127	0,594637224	0,0633713561	0,1577287066	148,8958990536

0,7371019108	0,964375	0,3184713376	0,4166666667	30,8333333333
0,4401473297	0,6565934066	0,1841620626	0,2747252747	49,1758241758
0,4601168224	0,5896107784	0,1168224299	0,1497005988	28,1437125749
1,6890243902	1,6586826347	0,6097560976	0,5988023952	-1,7964071856
0,211348659	0,4722773973	0,0766283525	0,1712328767	123,4589041096
0,514084507	0,8926630435	0,0521648409	0,0905797101	73,6413043478
0,470575693	0,9234309623	0,1066098081	0,2092050209	96,2343096234

0,1847826087	0,3359683794	0,2173913043	0,395256917	81,8181818182
--------------	--------------	--------------	-------------	---------------

0,5358784109	3,2962553055	0,0522739153	0,3215434084	515,1125401929
--------------	--------------	--------------	--------------	----------------

0,2569296375	0,7046783626	0,1066098081	0,2923976608	174,269005848
--------------	--------------	--------------	--------------	---------------

0,2997172479	0,6322067594	0,0942507069	0,1988071571	110,9343936382
0,1973561431	0,495703125	0,1555209953	0,390625	151,171875
0,9672386895	1,3566739606	0,1560062402	0,2188183807	40,2625820569
0,7064935065	2,176	0,2597402597	0,8	208
0,2205951819	0,5576119403	0,0236183278	0,0597014925	152,776119403
0,1734187192	0,7858035714	0,0985221675	0,4464285714	353,125

0,3462544803	0,3545137615	0,1792114695	0,1834862385	2,3853211009
0,6464646465	1,0491803279	1,0101010101	1,6393442623	62,2950819672

0,4332348367 0,1660305344	0,5472888016 0,2909698997	0,1555209953 0,1908396947	0,1964636542 0,3344481605	26,326129666 75,2508361204
0,2747747748 0,4578313253	0,4273204904 0,5467625899	0,1126126126 0,3012048193	0,1751313485 0,3597122302	55,5166374781 19,4244604317
0,2560137931	0,4771465296	0,1379310345	0,2570694087	86,3753213368
0,1378244747 0,6694736842	0,137654321 0,7106145251	0,0618046972 0,5263157895	0,0617283951 0,5586592179	-0,1234567901 6,1452513966
0,2634730539	0,5482866044	0,1497005988	0,3115264798	108,0996884735
0,1650655022 0,4980216802	0,2692307692 0,8627699531	0,0873362445 0,27100271	0,1424501425 0,4694835681	63,1054131054 73,2394366197
0,4931129477 0,4673110721	1,2344827586 0,8605177994	0,2754820937 0,1757469244	0,6896551724 0,3236245955	150,3448275862 84,142394822
0,3874849579 0,8393442623 0,3630898405 0,55917481	0,5709219858 1,2307692308 0,5875543478 1,5373134328	0,1203369434 0,1639344262 0,0839630563 0,108577633	0,1773049645 0,2403846154 0,1358695652 0,2985074627	47,3404255319 46,6346153846 61,8206521739 174,9253731343
0,5913203883	1,1033695652	0,1941747573	0,3623188406	86,5942028986
0,7053941909	1,2977099237	0,1383125864	0,2544529262	83,9694656489
0,5393285372 1,384057971	0,9449579832 1,5403225806	0,2398081535 0,7246376812	0,4201680672 0,8064516129	75,2100840336 11,2903225806
0,3970735786 0,7833546326	0,9771604938 1,3435068493	0,1672240803 0,1597444089	0,4115226337 0,2739726027	146,0905349794 71,5068493151
0,7839506173	0,8943661972	0,2469135802	0,2816901408	14,0845070423
1,9435148515	2,0662631579	0,495049505	0,5263157895	6,3157894737
0,4702970297	0,9693877551	0,2475247525	0,5102040816	106,1224489796

0,6815541601 0,6824447334	0,936340762 1,5572700297	0,0523286238 0,1300390117	0,0718907261 0,296735905	37,3831775701 128,1899109792
0,2062027231 0,5888594164	0,3245238095 1,0882352941	0,015128593 0,2652519894	0,0238095238 0,4901960784	57,380952381 84,8039215686
0,2178030303 1,9830985915	0,6182795699 2,7826086957	0,0631313131 0,2816901408	0,1792114695 0,395256917	183,8709677419 40,3162055336
0,3266556837	0,4665411765	0,1647446458	0,2352941176	42,8235294118
0,3532970357	0,9898305085	0,0604960678	0,1694915254	180,1694915254
0,2509124088 1,3994782609 0,343035343	0,5566801619 1,8670533643 0,4034229829	0,0912408759 0,1739130435 0,2079002079	0,2024291498 0,2320185615 0,2444987775	121,8623481781 33,4106728538 17,6039119804
0,3254950495	1,9104116223	0,0412541254	0,2421307506	486,9249394673
0,231092437	0,2954341987	0,0700280112	0,0895255148	27,842435094
0,2474663573 0,2197050428	1,0157904762 0,4296	0,0464037123 0,0475737393	0,1904761905 0,0930232558	310,4761904762 95,5348837209
0,5755970149	1,0376233184	0,2487562189	0,4484304933	80,269058296
0,3742203742 0,1919934641 0,1607293355 0,9857549858	0,7929515419 0,3706624606 0,2549357326 2,3066666667	0,2079002079 0,0816993464 0,1620745543 0,2849002849	0,4405286344 0,1577287066 0,2570694087 0,6666666667	111,8942731278 93,0599369085 58,6118251928 134
0,5294117647	0,8468899522	0,0997008973	0,1594896332	59,9681020734
0,3414718019	0,5204402516	0,1375515818	0,2096436059	52,4109014675
0,4983055828	0,7673755656	0,0979431929	0,1508295626	53,9969834087
0,1460088528 0,2936127745 0,6937593985 0,2770745429	0,2746911867 0,3579075426 1,5727840909 0,5143603133	0,0368867577 0,1996007984 0,2506265664 0,1406469761	0,0693962526 0,2433090024 0,5681818182 0,2610966057	88,133240805 21,897810219 126,7045454545 85,6396866841

0,2915766739	0,538707103	0,0431965443	0,0798084597	84,7565841979
0,7647849462	2,0285204991	0,0672043011	0,1782531194	165,2406417112
0,1770334928	0,2880622837	0,0531632111	0,0865051903	62,7162629758
0,2432103321	0,3641436464	0,184501845	0,2762430939	49,7237569061
0,3575269461	0,6245502092	0,0598802395	0,1046025105	74,6861924686
0,3416178737	0,9161570248	0,1540832049	0,4132231405	168,1818181818
0,7555714286	1,8889285714	0,2857142857	0,7142857143	150
0,2437106918	0,5477031802	0,1572327044	0,3533568905	124,7349823322
0,3639326453	0,4695164681	0,0543183053	0,0700770848	29,0119131044
0,9833333333	1,0751708428	0,2083333333	0,2277904328	9,3394077449
0,4190768037	1,247551963	0,077579519	0,2309468822	197,6905311778
0,3254211332	0,8854166667	0,0382848392	0,1041666667	172,0833333333
0,4509311741	0,9144499179	0,0809716599	0,1642036125	102,7914614122
0,6984937238	0,6898347107	0,4184100418	0,4132231405	-1,2396694215
0,3780535714	0,8205813953	0,1785714286	0,3875968992	117,0542635659
0,2822491731	0,7272727273	0,1102535832	0,2840909091	157,6704545455
0,6412878788	1,2587360595	0,1893939394	0,3717472119	96,282527881
0,4077380952	0,6919191919	0,2976190476	0,5050505051	69,696969697
0,3683473389	0,9195804196	0,2801120448	0,6993006993	149,6503496504
1,4158415842	6,085106383	0,495049505	2,1276595745	329,7872340426
0,3905325444	0,6376811594	0,2958579882	0,4830917874	63,2850241546
0,2657643452	0,4044933333	0,0438020149	0,0666666667	52,2
1,2611363636	2,7024350649	0,1515151515	0,3246753247	114,2857142857

0,2463189845	0,4531269036	0,055187638	0,1015228426	83,9593908629
0,7318395303	0,7289863548	0,1956947162	0,1949317739	-0,3898635478
0,2692307692	0,7287066246	0,1165501166	0,3154574132	170,6624605678
0,3034022989	0,857012987	0,1149425287	0,3246753247	182,4675324675
0,2909865153	0,6890756303	0,0709723208	0,1680672269	136,8067226891
0,7445783133	1,5147058824	0,2409638554	0,4901960784	103,431372549
0,2220620043	0,5124792013	0,0720980534	0,1663893511	130,7820299501
0,4155597723	0,6434867777	0,0632511069	0,0979431929	54,8481880509
0,372212693	1,1128205128	0,1715265866	0,5128205128	198,9743589744
0,6439891557	1,1660448808	0,0774593338	0,1402524544	81,0659186536
0,2224380165	0,7916176471	0,041322314	0,1470588235	255,8823529412
0,2740087623	0,8966666667	0,1095290252	0,3584229391	227,2401433692
0,8839534884	1,2003157895	0,7751937984	1,0526315789	35,7894736842
0,2365529623	0,3639779006	0,1795332136	0,2762430939	53,8674033149
0,2388059701	0,585915493	0,1148105626	0,2816901408	145,3521126761
0,379250218	0,6205420827	0,0871839582	0,1426533524	63,6233951498
1,1016176471	1,1839224138	0,1336898396	0,1436781609	7,4712643678
1,0387755102	1,3342070773	0,1020408163	0,131061599	28,4403669725
0,1953743153	0,687366167	0,0608642727	0,2141327623	251,8201284797
0,3680241327	0,8714285714	0,1508295626	0,3571428571	136,7857142857
0,2586065071	0,8527732794	0,0613873542	0,2024291498	229,7570850202
0,1657249417	1,2091156463	0,0233100233	0,1700680272	629,5918367347
0,5536082474	1,0346820809	0,1030927835	0,1926782274	86,8978805395
0,1554278803	0,9244604317	0,0302388872	0,1798561151	494,7841726619
0,2086112116	0,9910824742	0,0361663653	0,1718213058	375,0859106529
0,221754386	1,1617647059	0,0701754386	0,3676470588	423,8970588235

0,2755842063	0,4578313253	0,0805801773	0,1338688086	66,1311914324
0,3139617293	1,2991202346	0,0708717222	0,293255132	313,7829912023
0,4185185185	0,7462264151	0,5291005291	0,9433962264	78,3018867925
0,2402439701	0,8952066116	0,0277238703	0,1033057851	272,6239669421
0,4655050505	1,2355227882	0,101010101	0,2680965147	165,4155495979
0,2048251439	0,5985769728	0,0442673749	0,1293661061	192,2380336352
0,2733951026	0,5050122249	0,0661813369	0,1222493888	84,7188264059
0,4380053908	1,1818181818	0,1347708895	0,3636363636	169,8181818182
0,2019529609	0,3307083906	0,02099958	0,0343878955	63,7551581843
0,3432432432	0,7582089552	0,1351351351	0,2985074627	120,8955223881
2,0871717172	3,8264814815	1,0101010101	1,8518518519	83,3333333333
0,3060140474	0,8490864799	0,0438981563	0,1218026797	177,4665042631
0,3548883757	0,7294303797	0,0769822941	0,1582278481	105,5379746835
0,3397078353	0,6134292566	0,1328021248	0,2398081535	80,5755395683
1,2888571429	1,4275316456	0,5714285714	0,6329113924	10,7594936709
0,2503985056	0,8075100402	0,1245330012	0,4016064257	222,4899598394
0,2009668508	0,9765100671	0,0690607735	0,3355704698	385,9060402685
0,5153846154	1,0974137931	0,2024291498	0,4310344828	112,9310344828
0,216733871	0,4308617234	0,1008064516	0,2004008016	98,7975951904
0,346615087	0,7950310559	0,0386847195	0,0887311446	129,3700088731
0,3571910871	0,9742173112	0,0675219446	0,1841620626	172,744014733
1,297359736	2,8904411765	0,3300330033	0,7352941176	122,7941176471
2,4212179487	5,1041891892	0,641025641	1,3513513514	110,8108108108
1,223255814	1,5843373494	0,4651162791	0,6024096386	29,5180722892
0,5909649123	0,813647343	0,0584795322	0,0805152979	37,6811594203
0,3614800759	1,0916905444	0,0948766603	0,2865329513	202,005730659
0,3380782918	0,7037037037	0,1779359431	0,3703703704	108,1481481481

0,4375	0,9522058824	0,1689189189	0,3676470588	117,6470588235
0,3264367816	0,9466666667	0,0574712644	0,1666666667	190
0,2367299496	0,7695214106	0,0387446726	0,1259445844	225,0629722922
0,6282557222	1,7571743929	0,0789265983	0,2207505519	179,6909492274
0,6849219688	0,788038674	0,1200480192	0,138121547	15,0552486188
0,9624222222	1,4222988506	0,1111111111	0,1642036125	47,7832512315
0,552840678	1,6778600823	0,0677966102	0,2057613169	203,4979423868
0,2513283884	0,5064130435	0,0674308833	0,1358695652	101,4945652174
0,1818237971	0,4230635401	0,0325097529	0,0756429652	132,6777609682
0,3488372093	0,6666666667	1,1627906977	2,2222222222	91,1111111111
0,4770376432	1,3370183486	0,1636661211	0,4587155963	180,2752293578
0,2931204527	0,5477190332	0,0808407437	0,1510574018	86,8580060423
0,8067729084	1,2577639752	0,1992031873	0,3105590062	55,900621118
0,5265789474	1,2755378486	0,1644736842	0,3984063745	142,2310756972
0,5119047619	0,8237547893	0,2380952381	0,3831417625	60,9195402299
0,3997005988	0,4198113208	0,0998003992	0,1048218029	5,0314465409
0,2882897603	0,6183411215	0,0544662309	0,1168224299	114,4859813084

0,2671285604	0,5396578538	0,0769822941	0,1555209953	102,0217729393
0,2538787024	0,4545454545	0,1410437236	0,2525252525	79,0404040404
0,2882249561	0,5635738832	0,1757469244	0,3436426117	95,5326460481
0,3017408124	0,8764044944	0,1934235977	0,5617977528	190,4494382022
0,5144230769	1,2010204082	0,1748251748	0,4081632653	133,4693877551
0,328125	0,6714031972	0,0868055556	0,1776198934	104,6181172291
0,5047510823	0,7023945783	0,1082251082	0,1506024096	39,156626506
0,3852242744	0,6790697674	0,2638522427	0,4651162791	76,2790697674
0,4105011933	1,1700680272	0,1193317422	0,3401360544	185,0340136054
0,1934950927	0,4028036322	0,054525627	0,113507378	108,1725312145
0,5064338235	0,841221374	0,0919117647	0,1526717557	66,106870229
0,4104031465	0,5694133697	0,0983284169	0,136425648	38,7448840382
0,3771171171	0,7618604651	0,0500500501	0,1011122346	102,0222446916
0,7664473684	1,5032258065	0,3289473684	0,6451612903	96,1290322581
0,7683397683	0,9024943311	0,1930501931	0,2267573696	17,4603174603
0,3867801047	0,8151724138	0,0654450262	0,1379310345	110,7586206897
0,3209509658	1,0936708861	0,0742942051	0,253164557	240,7594936709
0,844457478	1,013943662	0,293255132	0,3521126761	20,0704225352
0,3806460674	0,8742580645	0,1404494382	0,3225806452	129,6774193548
1,1489361702	1,5	0,7092198582	0,9259259259	30,5555555556
0,6370123457	0,9999612403	0,2469135802	0,3875968992	56,976744186
0,2253571429	0,3946216385	0,0357142857	0,0625390869	75,1094434021
0,2560467056	0,6079207921	0,0834028357	0,198019802	137,4257425743
0,2792343996	0,4946586159	0,0262191924	0,0464468184	77,1481653507

0,1292958423	0,1826205024	0,0240326845	0,0339443313	41,2423625255
0,1763753056	0,7777628032	0,0611246944	0,269541779	340,9703504043
0,449752883	0,6691176471	0,1647446458	0,2450980392	48,7745098039
0,2392389006	0,4335632184	0,2114164905	0,3831417625	81,2260536398
0,4248120301	0,5355450237	0,1253132832	0,1579778831	26,0663507109
0,1783686884	0,3010590015	0,0298775022	0,0504286435	68,7846696924
0,4427406199	0,5799145299	0,163132137	0,2136752137	30,9829059829
0,4715025907	1,06640625	0,1727115717	0,390625	126,171875
0,354934688	0,5374725275	0,145137881	0,2197802198	51,4285714286
0,4193548387	0,9541284404	0,4032258065	0,9174311927	127,5229357798
0,2283384302	0,5483476132	0,0509683996	0,1223990208	140,146878825
1,1857923497	2,3333333333	0,5464480874	1,0752688172	96,7741935484
0,4394350282	0,763797054	0,0941619586	0,1636661211	73,8134206219
0,2446700508	0,6085858586	0,1015228426	0,2525252525	148,7373737374
0,2675984991	0,4195	0,0938086304	0,1470588235	56,7647058824
1,0313953488	1,8383419689	0,2906976744	0,518134715	78,2383419689
0,8918269231	2,4090909091	0,2403846154	0,6493506494	170,1298701299
0,2885572139	0,8467153285	0,0497512438	0,1459854015	193,4306569343
0,3309859155	0,7164634146	0,1408450704	0,3048780488	116,4634146341
0,7528640777	1,3369827586	0,2427184466	0,4310344828	77,5862068966
2,1585365854	1,5	1,2195121951	0,8474576271	-30,5084745763
0,4907131012	1,1979757085	0,1658374793	0,4048582996	144,1295546559
0,6203090508	0,6722488038	0,2207505519	0,2392344498	8,3732057416
0,5288311688	0,5935860058	0,2597402597	0,2915451895	12,2448979592
0,4535117057	0,7730900798	0,0668896321	0,1140250855	70,4675028506
0,5009090909	0,68875	0,5347593583	0,7352941176	37,5
0,4847552448	0,7002020202	0,3496503497	0,5050505051	44,4444444444
0,2386363636	0,7993079585	0,1033057851	0,3460207612	234,9480968858

0,254915912	0,5778592375	0,064683053	0,146627566	126,6862170088
0,6453608247	0,8917378917	0,206185567	0,2849002849	38,1766381766
0,6534296029	0,9141414141	0,3610108303	0,5050505051	39,898989899
0,5148660714	0,8638951311	0,2232142857	0,3745318352	67,7902621723
0,2847108844	0,52315625	0,1700680272	0,3125	83,75
0,1565814216	0,5543941411	0,0376081234	0,1331557923	254,0612516644
0,3133333333	0,4177777778	0,119047619	0,1587301587	33,3333333333
0,4191133721	0,8168555241	0,0726744186	0,1416430595	94,9008498584
0,4530020704	0,5913513514	0,2070393375	0,2702702703	30,5405405405
0,9531674208	1,1294906166	0,2262443439	0,2680965147	18,4986595174
0,2333460803	0,3755076923	0,1912045889	0,3076923077	60,9230769231
0,4803648649	0,6370430108	0,1351351351	0,1792114695	32,6164874552
0,3535833333	0,4893886967	0,0833333333	0,1153402537	38,4083044983
0,2000985222	0,4767605634	0,0985221675	0,234741784	138,2629107981
0,2496170971	0,9767247387	0,089047195	0,3484320557	291,2891986063
0,3115773116	0,8268041237	0,0777000777	0,206185567	165,3608247423
0,227926078	0,4812138728	0,0684462697	0,1445086705	111,1271676301
0,4336363636	0,8966165414	0,0909090909	0,1879699248	106,7669172932
0,3889278206	0,6431054461	0,0700770848	0,1158748552	65,3534183082
0,2359177215	0,5180681028	0,0158227848	0,0347463516	119,5969423211
0,5266821346	1,0044247788	0,2320185615	0,4424778761	90,7079646018

0,1667420436	0,3420790378	0,0837520938	0,1718213058	105,1546391753
0,7857142857	0,8461538462	0,7936507937	0,8547008547	7,6923076923
1,4670837989	2,963972912	0,1117318436	0,2257336343	102,0316027088
0,199925401	0,3804116395	0,0372995151	0,0709723208	90,2767920511
1,1145510836	1,935483871	0,3095975232	0,5376344086	73,6559139785
0,7217235189	5,9117647059	0,1795332136	1,4705882353	719,1176470588
0,4953271028	0,7725947522	0,1869158879	0,2915451895	55,9766763848
0,5150501672	0,8508287293	0,3344481605	0,5524861878	65,1933701657
0,1146993318	0,206	0,0222717149	0,04	79,6
0,1590813612	0,4449667058	0,0140036409	0,0391696044	179,7101449275
0,787012987	0,5509090909	1,2987012987	0,9090909091	-30
0,8916967509	0,7417417417	0,3610108303	0,3003003003	-16,8168168168
0,3029566626	0,5834633385	0,0405022276	0,0780031201	92,5897035881
2,0817589577	2,0682847896	0,325732899	0,3236245955	-0,6472491909
0,2424242424	0,3069767442	0,0918273646	0,1162790698	26,6279069767
1,2756355932	1,7301724138	0,4237288136	0,5747126437	35,632183908
0,566552901	1,4733727811	0,1137656428	0,2958579882	160,0591715976
0,2728571429	0,3666026871	0,1428571429	0,1919385797	34,3570057582
0,47374613	1,1770769231	0,3095975232	0,7692307692	148,4615384615
0,1940639269	0,4093097913	0,0761035008	0,1605136437	110,9149277689

0,3504820416	0,9044146341	0,0945179584	0,243902439	158,0487804878
1,1332027424	1,5263852243	0,0979431929	0,1319261214	34,6965699208
0,4416118421	1,4712328767	0,0822368421	0,2739726027	233,1506849315
0,2077681874	0,3307163886	0,0616522811	0,0981354269	59,1756624141
0,4795989305	0,5823701299	0,2673796791	0,3246753247	21,4285714286
0,3036102653	0,5377503852	0,0434971727	0,0770416025	77,1186440678
0,3735810114	0,5621118012	0,0343997248	0,0517598344	50,4658385093
0,7418684211	1,1553688525	0,2631578947	0,4098360656	55,737704918
0,4944135429	0,8276923077	0,1209189843	0,2024291498	67,4089068826
0,5408011869	0,717519685	0,0741839763	0,0984251969	32,6771653543
1,4334763948	3,2427184466	0,4291845494	0,9708737864	126,213592233
0,6476091476	0,745215311	0,2079002079	0,2392344498	15,0717703349
0,3435802469	0,8145365854	0,1028806584	0,243902439	137,0731707317
0,1998141264	0,4215686275	0,0464684015	0,0980392157	110,9803921569
0,369393531	0,9859352518	0,1347708895	0,3597122302	166,9064748201
0,4877149877	0,6222570533	0,1228501229	0,1567398119	27,5862068966
0,2965604027	0,8015873016	0,0838926174	0,2267573696	170,2947845805
0,123424598	0,4515103339	0,0434593655	0,1589825119	265,8187599364
0,2774331551	0,2702083333	0,5347593583	0,5208333333	-2,6041666667
0,2785299807	0,6697674419	0,1934235977	0,4651162791	140,4651162791
0,3839906103	0,614962406	0,4694835681	0,7518796992	60,1503759398
0,6196769457	1,2196531792	0,1468428781	0,289017341	96,8208092486
0,2570093458	0,5789473684	0,1168224299	0,2631578947	125,2631578947
0,3712177122	0,954459203	0,073800738	0,1897533207	157,1157495256
0,5221606648	0,6357504216	0,1385041551	0,1686340641	21,7537942664
0,1827926322	0,6615913978	0,0594177065	0,2150537634	261,935483871

0,4115292234	0,821086262	0,0800640512	0,1597444089	99,5207667732
0,303027933	0,6426777251	0,1117318436	0,2369668246	112,0853080569
0,7247542449	1,7145877378	0,0893655049	0,2114164905	136,5750528541
0,4123539232	0,8233333333	0,0834724541	0,1666666667	99,6666666667
0,1672316384	0,2630331754	0,0376647834	0,0592417062	57,2867298578
0,6651020408	0,6837062937	0,3401360544	0,3496503497	2,7972027972
0,4407713499	0,8839779006	0,2754820937	0,5524861878	100,5524861878
0,8322222222	1,5638461538	0,2923976608	0,5494505495	87,9120879121
0,2456803456	0,5170454545	0,0539956803	0,1136363636	110,4545454545
0,3571428571	0,6375838926	0,3759398496	0,6711409396	78,5234899329
0,4435028249	0,9092664093	0,1883239171	0,3861003861	105,0193050193
0,5897920605	0,6380368098	0,1890359168	0,2044989775	8,1799591002
0,6665534979	1,0433011272	0,0514403292	0,0805152979	56,5217391304
0,2598425197	0,417721519	0,157480315	0,253164557	60,7594936709
0,3442508711	0,6842105263	0,0696864111	0,1385041551	98,7534626039
0,2411347518	0,7640449438	0,3546099291	1,1235955056	216,8539325843
0,675	0,8059701493	0,2083333333	0,2487562189	19,4029850746
0,2183716707	0,3232526882	0,0302663438	0,0448028674	48,0286738351
0,3110846246	0,6334951456	0,1191895113	0,2427184466	103,640776699
0,8432432432	1,5	0,2702702703	0,4807692308	77,8846153846
0,2711564626	0,3597472924	0,1360544218	0,1805054152	32,6714801444
0,5631067961	1,7984496124	0,2427184466	0,7751937984	219,3798449612

0,2710727969	0,5294667914	0,0478927203	0,0935453695	95,3227315248
0,3891458541	0,6359755102	0,04995005	0,0816326531	63,4285714286
0,4046092184	0,6502415459	0,1002004008	0,1610305958	60,7085346216
1,1518324607	2,2916666667	0,2617801047	0,5208333333	98,9583333333
0,4530225783	1,266802444	0,0728332119	0,2036659878	179,633401222
0,3814449918	0,5836683417	0,1642036125	0,2512562814	53,0150753769
0,4808510638	1,3780487805	0,2127659574	0,6097560976	186,5853658537
0,7176243094	1,1007627119	0,2762430939	0,4237288136	53,3898305085
0,2816107931	0,4692234332	0,0817661488	0,136239782	66,621253406
0,3375186846	0,4462450593	0,1494768311	0,1976284585	32,2134387352
0,3660436137	0,4137323944	0,1557632399	0,176056338	13,0281690141
0,2396226415	0,4123376623	0,1886792453	0,3246753247	72,0779220779
0,2551924975	0,5039181287	0,0987166831	0,1949317739	97,4658869396
0,3407456588	0,3980787589	0,102145046	0,1193317422	16,8257756563
0,437037037	0,4483282675	0,0740740741	0,0759878419	2,5835866261
0,3265822785	0,4858757062	0,1265822785	0,1883239171	48,7758945386
0,3791907514	0,6482213439	0,1156069364	0,1976284585	70,9486166008
0,2990680101	0,5863209877	0,1259445844	0,2469135802	96,049382716
0,3155339806	0,5386740331	0,1618122977	0,2762430939	70,7182320442
0,4217207334	0,6077235772	0,1410437236	0,2032520325	44,1056910569
0,226105953	1,5923076923	0,0273074823	0,1923076923	604,2307692308
0,4121405751	0,7247191011	0,1597444089	0,2808988764	75,8426966292
0,9855072464	1,8888888889	0,2070393375	0,3968253968	91,6666666667
0,1948955916	0,3140186916	0,0580046404	0,0934579439	61,1214953271
0,3022974607	1,7605633803	0,0604594921	0,3521126761	482,3943661972
0,3802721088	5,7628865979	0,0680272109	1,0309278351	1415,4639175258
0,7287550744	1,3199754902	0,1353179973	0,2450980392	81,1274509804
0,2872614712	0,8268553459	0,0728332119	0,2096436059	187,8406708595
1,63136	2,2408791209	0,8	1,0989010989	37,3626373626
2,8247863248	2,7773109244	0,4273504274	0,4201680672	-1,6806722689

0,4099804305	0,5586666667	0,0978473581	0,1333333333	36,2666666667
0,1332138114	0,2175921909	0,1328021248	0,2169197397	63,3405639913
0,2069767442	0,2537678208	0,1661129568	0,2036659878	22,6069246436
0,5160680529	0,8863636364	0,1890359168	0,3246753247	71,7532467532
0,1119631902	0,1498973306	0,1533742331	0,205338809	33,8809034908
0,266	1,4	0,1	0,5263157895	426,3157894737
0,4867109635	0,9451612903	0,1661129568	0,3225806452	94,1935483871
0,8183266932	0,8891774892	0,3984063745	0,4329004329	8,658008658
0,2048577803	0,9466752577	0,0557724484	0,2577319588	362,1134020619
0,3491959064	0,8701275046	0,0730994152	0,1821493625	149,1803278689
0,5960579065	1,01375	0,2227171492	0,3787878788	70,0757575758
0,2615331808	0,4712989691	0,114416476	0,206185567	80,206185567
0,9680338266	1,816984127	0,2114164905	0,3968253968	87,6984126984
0,5085934489	1,8458741259	0,1926782274	0,6993006993	262,9370629371
0,243772242	0,7653631285	0,1779359431	0,5586592179	213,9664804469
0,839898167	0,8965	0,2036659878	0,2173913043	6,7391304348
0,3302752294	0,8674698795	0,2293577982	0,6024096386	162,6506024096
0,4422782258	0,7239933993	0,2016129032	0,3300330033	63,696369637
0,5745769231	0,8787647059	0,3846153846	0,5882352941	52,9411764706
0,5703703704	0,875	0,3703703704	0,5681818182	53,4090909091
0,346922462	0,6605783866	0,0799360512	0,1522070015	90,4109589041
0,4248735632	0,9334343434	0,2298850575	0,5050505051	119,696969697
0,6135258724	0,9919066148	0,1203369434	0,1945525292	61,673151751
0,7078841871	1,1685294118	0,2227171492	0,3676470588	65,0735294118

0,2899582173	0,6168592593	0,069637883	0,1481481481	112,7407407407
0,7303609342	1,1132686084	0,2123142251	0,3236245955	52,427184466
0,4963043478	0,6814925373	0,2717391304	0,3731343284	37,3134328358
0,7222222222	0,9590163934	0,3086419753	0,4098360656	32,7868852459
0,2092033384	0,7452162162	0,0758725341	0,2702702703	256,2162162162
0,948025	1,6275107296	0,25	0,4291845494	71,6738197425
0,3433333333	0,7388910697	0,0455996352	0,0981354269	115,2109911678
1,0841836735	2,9513888889	0,2551020408	0,6944444444	172,2222222222
0,9410029499	2,2949640288	0,2949852507	0,7194244604	143,8848920863
0,4136004391	0,9711082474	0,1097694841	0,2577319588	134,793814433
0,5656877898	0,6354166667	0,1545595054	0,1736111111	12,3263888889
0,2560175055	1,2614555256	0,0547045952	0,269541779	392,7223719677
0,5310015898	0,8882978723	0,1589825119	0,2659574468	67,2872340426
0,5445373134	0,8986206897	0,2985074627	0,4926108374	65,0246305419
0,4605451937	0,5253682488	0,143472023	0,1636661211	14,0752864157
0,3745271454	0,5764285714	0,0875656743	0,1347708895	53,9083557951
0,3323643411	0,5913793103	0,0968992248	0,1724137931	77,9310344828
0,3439716312	0,4110169492	0,1773049645	0,2118644068	19,4915254237
2,1013071895	2,4448669202	0,3267973856	0,3802281369	16,3498098859
0,5476804124	0,7841328413	0,2577319588	0,36900369	43,1734317343
0,4756060606	0,4756060606	0,1683501684	0,1683501684	0
0,2353703704	0,4352739726	0,3703703704	0,6849315068	84,9315068493
0,1863352045	0,5480188679	0,0801924619	0,2358490566	194,1037735849
0,4347826087	0,8230452675	0,1086956522	0,2057613169	89,3004115226
0,5954056696	1,0185618729	0,0977517107	0,1672240803	71,0702341137

0,3848044693	0,861	0,5586592179	1,25	123,75
0,1326402016	0,4093339815	0,0157529931	0,0486144871	208,6047642197
0,8901734104	0,8901734104	0,5780346821	0,5780346821	0
0,3462414579	0,5801526718	0,2277904328	0,3816793893	67,5572519084
0,207223796	0,4406626506	0,283286119	0,6024096386	112,6506024096
0,308320951	0,6005788712	0,0742942051	0,1447178003	94,7901591896
0,6870967742	1,2102272727	0,3225806452	0,5681818182	76,1363636364
0,572972973	1,1691176471	0,1801801802	0,3676470588	104,0441176471
0,3183742591	1,0231292517	0,0423370025	0,1360544218	221,3605442177
1,2756756757	3,7165354331	0,2702702703	0,7874015748	191,3385826772
0,534965035	1,0774647887	0,3496503497	0,7042253521	101,4084507042
0,3527835052	0,9777142857	0,206185567	0,5714285714	177,1428571429
0,1584084084	0,2870748299	0,0750750751	0,1360544218	81,2244897959
0,4155477032	0,5969543147	0,3533568905	0,5076142132	43,654822335
0,8522619048	1,2272571429	0,3968253968	0,5714285714	44
0,4281268882	0,6402560241	0,1007049345	0,1506024096	49,5481927711
1,1379310345	1,6041666667	0,4926108374	0,6944444444	40,9722222222
0,5297297297	0,8828828829	0,2702702703	0,4504504505	66,6666666667
0,4306235201	1,045210728	0,0789265983	0,1915708812	142,7203065134
0,5746240602	0,7778625954	0,1879699248	0,2544529262	35,368956743
1,3042372881	1,8768292683	0,3389830508	0,487804878	43,9024390244
0,8689138577	1,6453900709	0,3745318352	0,7092198582	89,3617021277
0,1246828561	0,26812159	0,0362450163	0,0779423227	115,0428682775
0,2604938272	0,3767857143	0,1234567901	0,1785714286	44,6428571429
2,0641573034	3,4499530516	0,2808988764	0,4694835681	67,1361502347
0,3128258603	1,5625	0,1042752868	0,5208333333	399,4791666667
0,8504065041	0,890212766	0,406504065	0,4255319149	4,6808510638

0,2103301384	0,9949622166	0,0532481363	0,2518891688	373,0478589421
0,6112311015	1,3671497585	0,2159827214	0,4830917874	123,6714975845
0,7183098592	1,1086956522	0,3521126761	0,5434782609	54,347826087
0,2699890471	3,1401273885	0,0547645126	0,6369426752	1063,0573248408
0,3164127219	5,347375	0,073964497	1,25	1590
0,5870307167	0,9885057471	0,3412969283	0,5747126437	68,3908045977
1,0805471125	1,7383863081	0,1519756839	0,2444987775	60,880195599
0,5892541857	0,9850890585	0,1522070015	0,2544529262	67,1755725191
0,4454787234	0,9682080925	0,1329787234	0,289017341	117,3410404624
0,293354183	0,8745920746	0,0390930414	0,1165501166	198,1351981352
0,2056531049	0,5785542169	0,0713775874	0,2008032129	181,3253012048
0,4216121842	0,7266197183	0,0742942051	0,1280409731	72,3431498079
0,7308188976	1,0742361111	0,157480315	0,2314814815	46,9907407407
0,4083409091	0,71868	0,2272727273	0,4	76
0,49	0,8811144578	0,1675041876	0,3012048193	79,8192771084
0,5360204082	0,5709782609	0,5102040816	0,5434782609	6,5217391304
0,2176793489	0,6729081334	0,018928639	0,0585137507	209,1281451141
0,5506113537	1,1359459459	0,4366812227	0,9009009009	106,3063063063
1,395915493	2,8317142857	0,234741784	0,4761904762	102,8571428571
0,1639624253	0,3194675541	0,0426985482	0,0831946755	94,8419301165
0,2479346681	0,5194039735	0,105374078	0,2207505519	109,4922737307
0,9491349481	2,2032128514	0,0865051903	0,2008032129	132,1285140562
0,7528082192	1,5701428571	0,3424657534	0,7142857143	108,5714285714

0,3693957115	0,3637236084	0,0974658869	0,0959692898	-1,5355086372
0,1937243402	0,292300885	0,293255132	0,4424778761	50,8849557522
0,6319018405	0,7842639594	0,2044989775	0,2538071066	24,1116751269
0,6193473684	0,8240616246	0,1052631579	0,1400560224	33,0532212885
0,8716356108	1,6706349206	0,2070393375	0,3968253968	91,6666666667
0,3915662651	0,4088050314	0,3012048193	0,3144654088	4,4025157233
0,495049505	1,9565217391	0,1100110011	0,4347826087	295,2173913043
0,3279845956	0,6025943396	0,0641848524	0,1179245283	83,7264150943
0,5530555556	1,0513531353	0,1736111111	0,3300330033	90,099009901
0,412009434	0,7303177258	0,0943396226	0,1672240803	77,2575250836
0,2009212547	0,7441104793	0,0219346348	0,0812347685	270,3493095045
0,9152542373	1,0588235294	1,6949152542	1,9607843137	15,6862745098
0,4912280702	1,0858725762	0,1253132832	0,2770083102	121,0526315789
0,2825988701	0,4547272727	0,1883239171	0,303030303	60,9090909091
0,3188277087	0,8466981132	0,0888099467	0,2358490566	165,5660377358
0,402173913	0,5381818182	0,2717391304	0,3636363636	33,8181818182
1,1757668712	1,2905723906	0,3067484663	0,3367003367	9,7643097643
0,4540358744	0,7513914657	0,1121076233	0,185528757	65,4916512059
0,357543991	0,6366666667	0,0374391614	0,0666666667	78,0666666667
2,9384146341	3,76484375	1,2195121951	1,5625	28,125
0,7436911488	0,820997921	0,1883239171	0,2079002079	10,395010395
0,4302337023	0,5878655462	0,12300123	0,1680672269	36,6386554622
0,5086580087	0,987394958	0,2164502165	0,4201680672	94,1176470588
1,0566037736	1,2564102564	0,1347708895	0,1602564103	18,9102564103
0,9070403281	2,3445229682	0,0683526999	0,1766784452	158,480565371
0,7481343284	1,1725146199	0,3731343284	0,5847953216	56,7251461988
0,3233830846	0,7162534435	0,1243781095	0,2754820937	121,4876033058
0,6588921283	0,9262295082	0,2915451895	0,4098360656	40,5737704918

3,1306730769	3,2887878788	0,9615384615	1,0101010101	5,0505050505
0,274990572	0,5545120406	0,0628535512	0,1267427123	101,6476552598
0,3846153846	0,8759124088	0,1602564103	0,3649635036	127,7372262774
0,8996825397	1,2516088328	0,2267573696	0,3154574132	39,1167192429
0,1928394762	0,4918181818	0,0242483026	0,061842919	155,0401978973

0,4288495575	0,5056695652	0,1474926254	0,1739130435	17,9130434783
0,2114726027	0,546460177	0,0856164384	0,2212389381	158,407079646
0,871559633	1,2086513995	0,1834862385	0,2544529262	38,6768447837
0,6106870229	0,7920792079	0,7633587786	0,9900990099	29,702970297
0,4613636364	0,9398148148	0,4545454545	0,9259259259	103,7037037037
0,3048966165	1,0601633987	0,0939849624	0,3267973856	247,7124183007
0,5087912088	1,2627272727	0,3663003663	0,9090909091	148,1818181818
0,4124293785	0,5627753304	0,0807102502	0,1101321586	36,4537444934
1,1208053691	1,637254902	0,6711409396	0,9803921569	46,0784313725
0,3333333333	1,7461139896	0,0494559842	0,2590673575	423,8341968912

0,3865057471	1,0067664671	0,2298850575	0,5988023952	160,4790419162
0,541025641	0,7326388889	0,2564102564	0,3472222222	35,4166666667
0,3999290277	1,5459533608	0,0354861604	0,1371742112	286,5569272977
0,4277456647	0,7025316456	0,0642260758	0,1054852321	64,2405063291
0,8303578038	1,3287364265	0,0616903146	0,0987166831	60,0197433366
0,4144869215	1,0729166667	0,0670690812	0,1736111111	158,8541666667
0,1724938393	0,303547268	0,0492853622	0,0867302689	75,9757155247
0,5804489338	0,9984169884	0,1122334456	0,1930501931	72,0077220077
0,460251046	1,7886178862	0,2092050209	0,8130081301	288,6178861789
0,2140309156	0,4651162791	0,1189060642	0,2583979328	117,3126614987
0,4989835431	1,3353626943	0,0968054211	0,2590673575	167,6165803109
0,276533593	0,7082294264	0,0973709834	0,2493765586	156,1097256858
0,2206673843	0,6083086053	0,1076426265	0,296735905	175,6676557864
0,4401386749	1,3537914692	0,1540832049	0,4739336493	207,5829383886
0,5726210351	1,698019802	0,1669449082	0,495049505	196,5346534653
0,2926165362	0,7008964955	0,0340251786	0,0814995925	139,5273023635
0,3356834532	0,4666	0,2398081535	0,3333333333	39
0,6634016393	1,1815328467	0,4098360656	0,7299270073	78,102189781
0,3534201954	0,821969697	0,1628664495	0,3787878788	132,5757575758
0,7629482072	1,1894409938	0,1992031873	0,3105590062	55,900621118
0,2877906977	0,4703087886	0,1453488372	0,2375296912	63,4204275534
0,4152899824	0,7680390033	0,0585823081	0,1083423619	84,940411701

0,2774765558	0,504620155	0,0852514919	0,1550387597	81,8604651163
0,726464891	1,4653479853	0,0605326877	0,1221001221	101,7094017094
0,3010752688	0,5737704918	0,2150537634	0,4098360656	90,5737704918
0,2782215289	0,5437195122	0,1560062402	0,3048780488	95,4268292683
0,6802270577	0,6980582524	0,0946073794	0,0970873786	2,6213592233

0,1828205128	0,2944806008	0,0777000777	0,1251564456	61,0763454318
0,4377224199	0,984	0,3558718861	0,8	124,8
0,2530978809	0,5860280374	0,1009081736	0,2336448598	131,5420560748
0,2413312693	0,8733893557	0,0773993808	0,2801120448	261,9047619048
0,4420642648	0,7591973244	0,0973709834	0,1672240803	71,7391304348
1,1739204064	1,8218134034	0,0846740051	0,1314060447	55,1905387648

0,7709090909	1,9569230769	0,1212121212	0,3076923077	153,8461538462
--------------	--------------	--------------	--------------	----------------

0,1320588235	0,259394773	0,0700280112	0,1375515818	96,4236588721
0,3785488959	0,4615384615	0,3154574132	0,3846153846	21,9230769231

0,2725050302	0,4024814264	0,1006036217	0,1485884101	47,6968796434
--------------	--------------	--------------	--------------	---------------

0,5611246944	0,5839694656	0,2444987775	0,2544529262	4,0712468193
0,4529451396	0,826356453	0,0481231954	0,0877963126	82,440737489
0,6264957265	1,3089285714	0,8547008547	1,7857142857	108,9285714286

0,2676579926	0,502617801	0,0464684015	0,0872600349	87,7835951134
--------------	-------------	--------------	--------------	---------------

1,9507575758	2,2391304348	0,3787878788	0,4347826087	14,7826086957
--------------	--------------	--------------	--------------	---------------

0,292662116	0,5745393635	0,0853242321	0,1675041876	96,3149078727
-------------	--------------	--------------	--------------	---------------

0,401648855	0,6536149068	0,0763358779	0,1242236025	62,7329192547
-------------	--------------	--------------	--------------	---------------

0,6230636833	0,9282051282	0,1721170396	0,2564102564	48,9743589744
--------------	--------------	--------------	--------------	---------------

0,4271587462	0,8838075314	0,1011122346	0,2092050209	106,9037656904
0,6203090508	0,6722488038	0,2207505519	0,2392344498	8,3732057416

0,9593632959	1,4230555556	0,1872659176	0,2777777778	48,3333333333
--------------	--------------	--------------	--------------	---------------

0,4214565826	0,9230674847	0,2801120448	0,6134969325	119,018404908
0,2992125984	0,5588235294	0,2624671916	0,4901960784	86,7647058824
0,2202312139	0,653516295	0,0289017341	0,0857632933	196,7409948542
0,2330857354	0,2660185576	0,036954915	0,0421762969	14,1290594686
0,3912650602	0,8562953197	0,0301204819	0,0659195781	118,8529993408
0,5170731707	0,6794871795	0,487804878	0,641025641	31,4102564103
2,4005376344	4,1728971963	0,2688172043	0,4672897196	73,8317757009
0,2146067416	0,4216335541	0,1123595506	0,2207505519	96,46799117
0,6005505952	0,6946127367	0,1488095238	0,1721170396	15,6626506024
0,675320122	1,4019303797	0,1524390244	0,3164556962	107,5949367089
0,2196907216	0,6024028269	0,1288659794	0,3533568905	174,2049469965
0,6713595707	1,0571549296	0,1788908766	0,2816901408	57,4647887324
0,29375	0,6968454259	0,0664893617	0,1577287066	137,2239747634
0,3391684902	1,0064935065	0,1094091904	0,3246753247	196,7532467532
0,893648449	0,9885620915	0,1477104874	0,1633986928	10,6209150327
0,7506361323	1,0387323944	0,2544529262	0,3521126761	38,3802816901
0,5916666667	1,1137254902	0,2083333333	0,3921568627	88,2352941176
0,5777952756	0,8912550607	0,2624671916	0,4048582996	54,2510121457
0,3185125303	0,6666666667	0,0808407437	0,1692047377	109,3062605753
1,0637172775	2,1386315789	0,5235602094	1,0526315789	101,0526315789
0,1327554745	0,2466101695	0,045620438	0,0847457627	85,7627118644
0,5493877551	0,8993318486	0,1360544218	0,2227171492	63,6971046771
0,1821471653	0,6801801802	0,0603136309	0,2252252252	273,4234234234
0,4061392405	0,7090607735	0,3164556962	0,5524861878	74,5856353591
0,2411204482	0,4958525346	0,056022409	0,1152073733	105,6451612903
0,21692607	0,4321705426	0,0972762646	0,1937984496	99,2248062016
0,6181523501	1,3572953737	0,1620745543	0,3558718861	119,5729537367
0,4464111498	0,7812195122	0,3484320557	0,6097560976	75

0,2748850575	0,6198272138	0,0957854406	0,2159827214	125,4859611231
0,3951367781	0,4207119741	0,3039513678	0,3236245955	6,4724919094
0,2607407407	0,3981900452	0,1481481481	0,2262443439	52,7149321267
0,2123915237	0,5235820896	0,1009081736	0,2487562189	146,5174129353
0,151323495	0,5851449275	0,0234246896	0,0905797101	286,6847826087
0,6040100251	0,7194029851	0,2506265664	0,2985074627	19,1044776119
0,1889714994	0,2177016417	0,0619578686	0,0713775874	15,2034261242
0,1958516155	0,5319609967	0,0398883127	0,1083423619	171,6143011918
0,2370644139	0,7409240924	0,0527983105	0,1650165017	212,5412541254
0,2165165165	0,3137055838	0,0500500501	0,0725163162	44,8875997099
0,2024866785	0,76	0,0888099467	0,3333333333	275,3333333333
4,8372189349	11,0471621622	0,5917159763	1,3513513514	128,3783783784
0,7279411765	1,3813953488	0,2450980392	0,4651162791	89,7674418605
0,2637853949	0,3798283262	0,1490312966	0,2145922747	43,991416309
0,3463398693	0,4343442623	0,1633986928	0,2049180328	25,4098360656
0,2556849695	0,4467054264	0,055463117	0,0968992248	74,7093023256
0,7092498411	1,5915121255	0,0635727908	0,1426533524	124,3937232525
0,409600477	0,7531798246	0,0596302922	0,1096491228	83,8815789474
0,6181015453	1,2727272727	0,2207505519	0,4545454545	105,9090909091
0,6699578059	0,9986163522	0,2109704641	0,3144654088	49,0566037736
1,0815850816	1,3768545994	0,2331002331	0,296735905	27,2997032641
0,2501561439	0,5103601108	0,0678886626	0,1385041551	104,0166204986
0,237704918	0,7316513761	0,0745156483	0,2293577982	207,7981651376
0,3223724884	1,0186813187	0,0386398764	0,1221001221	215,9951159951
1,858637084	3,3508571429	0,1584786054	0,2857142857	80,2857142857

0,3059149723	0,8756613757	0,0924214418	0,2645502646	186,2433862434
0,6493237705	1,5382038835	0,2049180328	0,4854368932	136,8932038835
0,5992779783	0,9071038251	0,3610108303	0,5464480874	51,3661202186
0,3173373449	1,1527322404	0,0376081234	0,1366120219	263,2513661202
0,4457478006	0,6608695652	0,293255132	0,4347826087	48,2608695652
0,5729166667	0,7205240175	0,3472222222	0,4366812227	25,7641921397
0,3019312294	0,4267643142	0,0471031559	0,0665778961	41,344873502
0,2250957854	0,3167115903	0,1915708812	0,269541779	40,7008086253
0,1932075472	0,4079681275	0,1886792453	0,3984063745	111,1553784861
0,4881889764	0,9538461538	0,1968503937	0,3846153846	95,3846153846
0,6395520833	0,8872398844	0,1041666667	0,1445086705	38,7283236994
0,2320777643	0,547277937	0,1215066829	0,2865329513	135,8166189112
0,2570738255	0,6041640379	0,067114094	0,1577287066	135,0157728707
0,1774340309	0,3786407767	0,0909918107	0,1941747573	113,3980582524
0,8423943662	1,5878761062	0,234741784	0,4424778761	88,4955752212
0,6955555556	2,8981481481	0,2222222222	0,9259259259	316,6666666667
0,3041168659	0,5313225058	0,1328021248	0,2320185615	74,7099767981
0,40625	0,6512059369	0,1157407407	0,185528757	60,2968460111
0,5455410448	1,1203448276	0,1865671642	0,3831417625	105,3639846743
0,1326899696	0,2494571429	0,1519756839	0,2857142857	88
0,6051219512	1,3291071429	0,8130081301	1,7857142857	119,6428571429
0,1834215168	0,3969465649	0,176366843	0,3816793893	116,4122137405
0,1906998265	0,4270984456	0,0578368999	0,1295336788	123,9637305699
0,3951434879	0,50997151	0,2207505519	0,2849002849	29,0598290598
1,2433596554	2,0116144019	0,071787509	0,1161440186	61,7886178862
0,730423053	1,2085865979	0,3115264798	0,5154639175	65,4639175258
0,1695340502	0,4533546326	0,119474313	0,3194888179	167,4121405751
0,4926940188	0,8489948893	0,0494315373	0,0851788756	72,3168654174

0,4570241287	0,6002464789	0,2680965147	0,3521126761	31,338028169
0,3869209809	0,931147541	0,136239782	0,3278688525	140,6557377049
0,4320987654	0,6104651163	0,2057613169	0,2906976744	41,2790697674
0,3705953827	1,06271777	0,1215066829	0,3484320557	186,7595818815
0,8422619048	1,0884615385	0,1488095238	0,1923076923	29,2307692308
1,5418994413	1,7523809524	0,2793296089	0,3174603175	13,6507936508
0,568034188	0,78884273	0,2136752137	0,296735905	38,8724035608
0,5368814192	0,8914728682	0,0933706816	0,1550387597	66,0465116279
0,3088599034	0,9746036585	0,0483091787	0,1524390244	215,5487804878
0,2722736992	0,9695431472	0,0712758375	0,2538071066	256,0913705584
0,624159292	0,6733174224	0,2212389381	0,2386634845	7,8758949881
0,6362674651	0,7328045977	0,1996007984	0,2298850575	15,1724137931
1,2151052632	3,0782666667	0,2631578947	0,6666666667	153,3333333333
0,6916494845	0,8148582996	0,0859106529	0,1012145749	17,8137651822
0,9399748111	1,3619343066	0,2518891688	0,3649635036	44,8905109489
0,1797220467	0,3319719953	0,0631711939	0,1166861144	84,7141190198
0,2855245684	0,6635802469	0,1328021248	0,3086419753	132,4074074074
0,5090639269	0,835093633	0,2283105023	0,3745318352	64,0449438202
0,6302486751	0,902510216	0,0407664085	0,0583771162	43,1990659661
0,2466606498	0,4786339755	0,0902527076	0,1751313485	94,0455341506
0,9591836735	1,3177570093	0,6802721088	0,9345794393	37,3831775701
0,198549606	0,7398322349	0,0160797556	0,0599161174	272,6183343319
0,4359756098	1	0,1016260163	0,2331002331	129,3706293706

0,2143712575	0,8229885057	0,0598802395	0,2298850575	283,908045977
0,2966751918	0,5749690211	0,0639386189	0,1239157373	93,8042131351
0,6449878049	1,9444485294	0,1219512195	0,3676470588	201,4705882353
0,3398230088	0,6378737542	0,1769911504	0,3322259136	87,707641196
0,7946666667	1,4679802956	0,2666666667	0,4926108374	84,7290640394
0,5912280702	0,9426573427	0,4385964912	0,6993006993	59,4405594406
0,2609727165	0,6853582555	0,118623962	0,3115264798	162,6168224299
0,9568452381	1,7378378378	0,1488095238	0,2702702703	81,6216216216
0,618204804	1,8452830189	0,1264222503	0,3773584906	198,4905660377
0,5713333333	0,6977661795	0,0854700855	0,1043841336	22,1294363257
1,1010452962	1,1747211896	0,3484320557	0,3717472119	6,6914498141
0,7046728972	1,45	0,1869158879	0,3846153846	105,7692307692
0,2454873646	0,5564648118	0,0722021661	0,1636661211	126,6775777414
0,1401666667	0,3255483871	0,0925925926	0,2150537634	132,2580645161
0,2693544601	0,5611002445	0,117370892	0,2444987775	108,3129584352
0,6752136752	0,7596153846	0,8547008547	0,9615384615	12,5
0,7380191693	0,7524429967	0,3194888179	0,325732899	1,9543973941
0,3740340031	0,9565217391	0,1545595054	0,395256917	155,7312252964
0,3142250531	0,7149758454	0,2123142251	0,4830917874	127,5362318841
0,325648415	1,0366972477	0,288184438	0,9174311927	218,3486238532
0,375	0,6300326442	0,0647668394	0,1088139282	68,0087051143

0,19125	0,6405657709	0,0422297297	0,1414427157	234,9363507779
0,2560865645	1,1314741036	0,0901713255	0,3984063745	341,8326693227
0,5315315315	0,6448087432	0,2252252252	0,2732240437	21,3114754098
0,9295681063	1,1504934211	0,0664451827	0,0822368421	23,7664473684
0,6819517103	1,2813988658	0,1006036217	0,1890359168	87,9017013233
1,25	3,0416666667	0,3424657534	0,8333333333	143,3333333333
0,5325301205	0,5846560847	0,2409638554	0,2645502646	9,7883597884
0,4826749827	0,9261968085	0,0693000693	0,1329787234	91,8882978723
0,2837837838	0,5285234899	0,0900900901	0,1677852349	86,2416107383
0,2508960573	0,625	0,3584229391	0,8928571429	149,1071428571
0,5204755614	0,8191268191	0,1321003963	0,2079002079	57,3804573805
0,1974522293	0,2771982116	0,0353857042	0,0496770989	40,3874813711
0,3779429988	0,8664772727	0,1239157373	0,2840909091	129,2613636364
0,6291560102	1,3015873016	0,2557544757	0,5291005291	106,8783068783
0,2081749623	0,6765686275	0,1508295626	0,4901960784	225
0,992248062	1,1743119266	0,2583979328	0,3058103976	18,3486238532
0,5709090909	0,8698060942	0,1818181818	0,2770083102	52,3545706371
0,9727891156	1,8193384224	0,1360544218	0,2544529262	87,0229007634
0,3426042984	1,1782608696	0,1264222503	0,4347826087	243,9130434783
0,8791150442	1,1826190476	0,4424778761	0,5952380952	34,5238095238
0,7632352941	1,5264705882	0,1470588235	0,2941176471	100
0,2716906229	0,6582752902	0,0684462697	0,1658374793	142,2885572139
0,8027079304	1,5427509294	0,1934235977	0,3717472119	92,1933085502
0,4347014925	0,7540453074	0,1865671642	0,3236245955	73,4627831715
0,3381725021	0,438538206	0,0853970965	0,1107419712	29,6788482835

1,6623376623	2,188034188	0,1623376623	0,2136752137	31,6239316239
0,326584507	0,8961352657	0,176056338	0,4830917874	174,3961352657
0,6916272966	1,1923529412	0,2624671916	0,4524886878	72,3981900452
0,3388157895	0,7330960854	0,0548245614	0,118623962	116,3701067616
0,3581765557	0,4353562005	0,0723589001	0,0879507476	21,5479331574
0,6243846154	1,1936764706	0,3846153846	0,7352941176	91,1764705882
0,3826033058	0,7309736842	0,1377410468	0,2631578947	91,0526315789
1,1891891892	3,52	0,4504504505	1,3333333333	196
0,4463487332	0,5199652778	0,0745156483	0,0868055556	16,4930555556
0,8752025932	0,9294320138	0,1620745543	0,1721170396	6,1962134251
0,2632911392	0,5360824742	0,253164557	0,5154639175	103,6082474227
0,3378148148	0,721027668	0,0925925926	0,1976284585	113,4387351779
0,3292336802	0,6181172291	0,0946073794	0,1776198934	87,7442273535
0,4377880184	0,8796296296	0,2304147465	0,462962963	100,9259259259
0,361526336	0,7070150376	0,0384467512	0,0751879699	95,5639097744
0,1843386984	0,4419798658	0,0699790063	0,1677852349	139,7651006711
0,9952606635	1,6237113402	0,1579778831	0,2577319588	63,1443298969
0,4484052533	1,04595186	0,0938086304	0,2188183807	133,2603938731
0,214028777	0,3404864092	0,0449640288	0,0715307582	59,0844062947
0,5331950207	0,6727748691	0,1037344398	0,1308900524	26,1780104712
0,6644578313	0,8031553398	0,2008032129	0,2427184466	20,8737864078
0,4291187739	0,7466666667	0,1915708812	0,3333333333	74

0,3613087071	0,8279081016	0,0527704485	0,1209189843	129,1414752116
0,1866425993	0,3600278552	0,036101083	0,069637883	92,8969359331
0,2945454545	0,5944954128	0,1515151515	0,3058103976	101,8348623853
0,4224677188	0,5211681416	0,143472023	0,1769911504	23,3628318584
0,550831793	1,041958042	0,1848428835	0,3496503497	89,1608391608
0,4275256223	0,7263681592	0,1464128843	0,2487562189	69,9004975124
0,91628125	1,5596276596	0,3125	0,5319148936	70,2127659574
0,3761980831	1,1954314721	0,0798722045	0,2538071066	217,7664974619
0,3285751979	0,6842307692	0,0879507476	0,1831501832	108,2417582418
0,476343949	1,0161141304	0,127388535	0,2717391304	113,3152173913
0,3691910499	0,5119331742	0,0860585198	0,1193317422	38,6634844869

-0,018589302

-0,031929843

0,9678582228

-0,7569856498

-0,8852834892

Januszewski před	Januszewski po	% Januszewski	index koncentrace	index defragmentace
7,4329414625	8,8388347648	18,9143599403	29,2817679558	0,7162162162
6,0192926543	5,5989251096	-6,9836701565	-15,5797101449	-1,9051838724
4,3895128131	6,21369766	41,5577975196	50,0963391137	1,1764705882
5,1917413165	6,0633906259	16,7891513898	26,6846361186	0,3367346939
2,4544034684	4,652421052	89,554044881	72,1686746988	3,4719605854
4,652421052	4,9206783131	5,7659712666	10,6060606061	0,1147809792
3,9904344223	6,1662641598	54,5261369355	58,1210191083	1,1279357231
2,0261022462	4,2874646286	111,6114641618	77,6683087028	3,7787098063
5,0251890763	5,8025885319	15,4700538379	25	0,7947338846
6,6964953018	8,5435765772	27,5828055138	38,5650224215	2,0461575065
3,7241946136	5,0898659856	36,6702472255	46,4632454924	0,4218984169
1,4156299008	2,1354071088	50,8450130639	56,0521042084	2,323089701
6,4820372355	8,7705801931	35,3059211849	45,3781512605	1,1813607526
2,2977882943	2,943724047	28,1111952025	39,070749736	1,3879510841
4,1239304942	4,7673129462	15,6011953383	25,1700680272	0,12597889
4,0790850822	4,6077567758	12,9605458808	21,6306156406	0,2551971889
3,1434730673	3,7113480951	18,065210538	28,2608695652	0,3479318735
3,2897584748	4,0996003085	24,6170604881	35,6060606061	1,006116208
5,4635836471	5,9654998627	9,1865751137	16,1194029851	0,3203226955
2,3137240669	3,1686212526	36,948968891	46,6809421842	0,6813777583
4,9266463908	5,6433264798	14,5470170204	23,786407767	0,3058485737
3,175003175	4,6077567758	45,126052538	52,5201612903	1,3090452261
5,1987524491	6,0971076085	17,2802065148	27,2972972973	0,5976331361
3,2633766658	4,5931521217	40,7484514383	49,5207667732	0,5843396961
2,458851198	3,9163022499	59,2736580842	60,5804111245	3,0586080586
3,5377456884	5,0964719144	44,0598721131	51,8147684606	2,2139037433
2,4708310555	3,3426313523	35,2836870345	45,3601953602	1,0158461055

3,2668576019	3,6711154911	12,3745182193	20,8110992529	0,4956409018
3,0499714067	4,5129368241	47,9665289393	54,3255813953	0,6239316239
3,6202430713	4,3033148291	18,8681186426	29,2267365662	0,7881808221
5,3149400345	6,4018439966	20,4499760121	31,0734463277	0,5450941526
3,8954469357	7,3521462209	88,7369111266	71,9271623672	1,7954545455
3,5944257734	5,2414241836	45,8209047556	52,9715762274	0,5865522175
2,5125945381	4,6126560401	83,5813924655	70,3282828283	2,5576856848
5,8621038176	7,5809804358	29,3218385696	40,206185567	0,6818181818
3,6037498508	6,3757671306	76,9203578114	68,0519480519	2
1,835248599	4,6225016352	151,8733232007	84,2371168744	4,3785780563
3,9283710066	5,3376051268	35,8732440974	45,8333333333	0,9331406309
2,8594780785	4,0756957297	42,5328545211	50,7767784137	0,9886331073
1,7576348306	2,0869596778	18,7368184505	29,0701266605	0,9280078895
2,8964222318	3,2025630761	10,5696207176	18,2046979866	0,2268901413
3,36336397	6,1429511683	82,6430687599	70,0226244344	1,8644578313
2,6919095103	3,0570892026	13,5658234756	22,4637681159	0,4932378679
7,647191129	7,3127242413	-4,373722091	-9,3567251462	-0,0914285714
4,772739599	8,1110710565	69,9458117971	65,3758542141	1,3287037037
4,5738935375	7,0186240634	53,4496595941	57,5313807531	0,9105960265
8,032193289	9,3250480824	16,0959123723	25,8064516129	0,798084597
4,3685202833	5,7166195048	30,8594016742	41,6030534351	0,5128808375

1,9045028064	3,5555906727	86,6939056642	71,3093942691	3,0575427683
3,6563621206	3,9043440472	6,7822036876	12,2994652406	0,2053571429
2,0956487115	2,897637939	38,2692587285	47,6943346509	1,6208955224
3,9283710066	5,0832856778	29,3993278441	40,2777777778	1,4662921348
3,4482758621	6,9171446387	100,5971945212	75,1486325803	2,1188855735
3,8320083262	4,7140452079	23,017613915	33,9207048458	0,8020833333
2,7226638506	3,4731435582	27,5641705636	38,5470719051	1,296111665
2,4196695925	4,6829290579	93,5358890513	73,3021077283	2,5140562249
3,5921060405	4,9206783131	36,9858867618	46,7096774194	1,0880019235
2,5776963111	3,4421419541	33,5355890933	43,9202657807	1,5758731672
1,9024338185	3,5466345107	86,4261703225	71,226927253	2,4266337855
2,2021944791	2,8548133477	29,6349334629	40,4946653734	1,3577235772
2,2059419867	3,2547227745	47,5434437602	54,0632603406	2,1255022001
2,8467047115	4,1666666667	46,3680672521	53,322528363	1,3472563473
5,4073807044	7,1981575075	33,1172688042	43,567251462	0,5135982903
1,973726925	3,826393659	93,8664164018	73,3930658356	2,1638011232
3,6986336073	5,3916386602	45,7737973711	52,9411764706	0,80625
3,8320083262	5,1917413165	35,4835604354	45,5212922173	1,7415730337
2,6261286572	3,5511041211	35,2220163096	45,3103448276	1,4073344186
2,0947289622	3,2915400934	57,1344146541	59,4997806055	2,434470377
3,2826608215	6,5232807305	98,7193037984	74,6767241379	3,5357142857
4,9386479832	6,4956980246	31,5278603911	42,1951219512	1,1161290323

3,1830350704 5,4717565516 2,6938622922	3,4319911153 8,0845208345 2,8398091712	7,8213415615 47,7500096767 5,4177557426	13,9817629179 54,1916167665 10,0145137881	0,0982206406 1,3582470359 0,1799217731
2,7713699774 5,2631578947	3,7850558205 7,2547625011	36,5770666288 37,8404875209	46,3901689708 47,3684210526	1,1289719626 0,8592964824
2,2756677931	5,3994924716	137,2706810655	82,2371828068	4,1354166667
5,4882129995	7,4124931666	35,0620533005	45,1807228916	1,1363636364
2,2349507813	2,4618298196	10,1514109457	17,5824175824	0,3465931469
3,0685820597 3,5071531192 4,2562826538	5,0379272186 5,1298917604 6,0745673923	64,1776925188 46,2693981737 42,7200185329	62,9001883239 53,2595325953 50,9057971014	1,7172236504 1,2231638418 0,9756944444
1,6963778594	2,0472212476	20,6819127169	31,3381294964	1,1862745098
2,1708374753	2,9222781609	34,6152438509	44,8162111216	1,5141142193
1,8257418584 5,6077215409 6,21369766	2,6919095103 7,1611487404 6,5795169496	47,4419561549 27,7015751966 5,8873043009	54 38,679245283 10,8108108108	2,8851291184 0,8935706502 0,2014388489
4,1274417171	6,2622429109	51,7221402536	56,5587734242	1,8863636364
2,5984985017 3,544406025	4,7298376984 4,6473941234	82,0219521142 31,1191237846	69,8176907495 41,8341708543	3,9465648855 0,9790662119
4,5691166238	6,35000635	38,9766747661	48,2254697286	0,7347328244
3,2342311368	5,9868434009	85,1087058323	70,8158995816	2,8565400844
3,8575837491	4,8853196875	26,641960493	37,6488095238	0,7689969605
2,7196414661	4,5129368241	65,9386680309	63,6834319527	2,1774866594
2,4829877393	3,8633370464	55,5922723784	58,69297164	0,8938967136

4,4901325507	5,6343616982	25,4831930819	36,4919354839	0,4878706199
3,4199278403	4,8564293118	42,0038532563	50,4093567251	1,6686670022
2,5615775979	3,3296357911	29,9837956812	40,813648294	1,4760322734
2,3466162723	3,1992834408	36,3360289662	46,2004405286	1,0660736976
5,1231551958	6,4684622735	26,2593465615	37,2703412073	0,7675675676
4,1848697532	5,6343616982	34,6364888393	44,8336252189	1,0622406639
3,2826608215	4,3274232241	31,8266936305	42,4568965517	0,4918851436
3,5691530512	3,9374961548	10,3201823587	17,8343949045	0,2920317063
2,4708310555	3,6910673526	49,3856629475	55,1892551893	2,1181377258
3,8984058779	6,0084176813	54,1249903013	57,9027355623	1,4941176471
2,3124864503	2,9656491293	28,2450381017	39,1978609626	1,3020925854
2,8127197523	3,7087947078	31,857953666	42,4841772152	1,8710801394
3,8320083262	5,8025885319	51,4242151351	56,3876651982	0,7485380117
1,9641855033	3,7608870722	91,4731101473	72,7237654321	2,6707282516
5,3605626742	6,6081860046	23,2741114355	34,1954022989	0,7705756653
3,6014120303	6,0522753267	68,0528435991	64,5914396887	1,3468195586
5,4635836471	6,311944031	15,527544533	25,0746268657	0,313842705
3,0429030973	3,7319668543	22,644945798	33,5185185185	0,6921606119
5,8621038176	6,6081860046	12,7272086977	21,3058419244	0,2805429864
6,788442333	11,4707866935	68,975239544	64,9769585253	0,8176757133
3,3767600673	4,0225899335	19,1257256487	29,5324971494	0,4217828877
4,5407660919	5,3300179089	17,3814682602	27,4226804124	0,5492463349
3,913302401	4,4411559168	13,4886973145	22,3583460949	0,3640897756
4,6726931352	5,1434449987	10,0745298259	17,4672489083	0,1849625451
3,3883707379	4,0291148201	18,9100937247	29,2766934558	0,8471760797
6,7115605521	8,2199493653	22,4744871392	33,3333333333	0,5476613381
7,3127242413	9,8532927816	34,7417522738	44,9197860963	0,785046729
4,8970210687	7,9305158572	61,9457165051	61,8705035971	2,3035714286
3,1654446892	3,6588086663	15,5859294856	25,1503006012	0,4458259325

3,9013715732	5,4392829322	39,4197612338	48,5540334855	1,2503919724
1,7614480828	2,6880166529	52,6026613606	57,0586410177	1,0460750853
4,0488816509	5,5901699437	38,0670127148	47,5409836066	1,4007631744
2,8261670947	4,5360921163	60,5033235557	61,1821086262	3,0763052209
4,6574643283	5,8823529412	26,2994738446	37,3101952278	0,9226477846
3,7555788309	4,5267873021	20,5350095391	31,1706629055	0,452275704
4,652421052	6,8199433947	46,5891267899	53,4632034632	1,2227722772
5,5470019623	5,8520573598	5,4994643887	10,1538461538	0,1254752852
3,031695313	3,9073233258	28,8824542865	39,7977941176	1,0571289063
4,5267873021	6,757373784	49,2752659446	55,1229508197	2,0534351145
8,391813583	8,5749292571	2,1820750944	4,2253521127	0,0428571429
6,25 3,1372790257	6,4549722437 5,4232614455	3,2795558989 72,8651293384	6,25 66,5354330709	0,0789733465 2,6645644462
6,0858061945	7,0186240634	15,3277616658	24,8148148148	0,387283237
2,5683274847	3,0875376055	20,2158846129	30,8047493404	1,0174291939
6,2622429109	7,6696498885	22,4744871392	33,3333333333	1,6719118804
5,5384877562	6,8680281974	24,0054776636	34,9693251534	0,2209302326
4,8853196875	6,72672794	37,6926868723	47,2553699284	0,6877387982
2,6108681666	4,4065264924	68,7762924501	64,894342195	1,0438596491
2,0416668439	3,1450273186	54,0421410093	57,8574406003	3,313202683
3,9683789507	5,6254395046	41,7566108118	50,2362204724	1,1433691756
6,788442333	8,94427191	31,757352736	42,3963133641	0,2561817777

3,4900240638	4,7511433815	36,1349748484	46,0414129111	1,6185664126
--------------	--------------	---------------	---------------	--------------

2,842102114	3,6514837167	28,4782731308	39,4184168013	1,3731007316
-------------	--------------	---------------	---------------	--------------

2,9222781609	4,0858892322	39,8186280433	48,8471391973	0,749672346
--------------	--------------	---------------	---------------	-------------

5,6343616982	6,6666666667	18,321595662	28,5714285714	0,3237410072
--------------	--------------	--------------	---------------	--------------

2,0096696776	1,9869292589	-1,1315500736	-2,3021001616	-0,1172839506
--------------	--------------	---------------	---------------	---------------

1,86989398	3,4099716974	82,3617666987	69,9300699301	2,0876826722
------------	--------------	---------------	---------------	--------------

4,5596075259	5,6077215409	22,9869349302	33,8877338877	0,662601626
--------------	--------------	---------------	---------------	-------------

2,6555952586	3,6466247874	37,3185456474	46,9675599436	1,2402234637
--------------	--------------	---------------	---------------	--------------

4,2107596053	5,205792063	23,630711579	34,5744680851	0,4999487232
--------------	-------------	--------------	---------------	--------------

5,7543533765	6,4820372355	12,6457972152	21,1920529801	0,2424242424
--------------	--------------	---------------	---------------	--------------

3,0055654489	5,9549133418	98,1295514277	74,5257452575	1,9927536232
--------------	--------------	---------------	---------------	--------------

6,8199433947	9,8058067569	43,7813510963	51,6279069767	0,3447204969
--------------	--------------	---------------	---------------	--------------

2,1233384742	3,134195704	47,6069756259	54,1027953111	1,692620176
8,0845208345	10,1015254455	24,9489691753	35,9477124183	0,4738111647

1,9484627821	2,5532146059	31,0373813322	41,761579347	2,4175824176
3,8014296063	4,0096346988	5,4770208589	10,1156069364	0,2173913043
4,8621663833	6,2994078835	29,5596939087	40,4255319149	0,6
5,8123819372	7,0014004201	20,4566474777	31,0810810811	0,3445692884
3,0528125544	3,6417852036	19,2927878405	29,7297297297	0,5510736435

3,8208035995	3,9621442588	3,6992390623	7,0072992701	0,0802675585
11,0431526075	10,1534616513	-8,0564942618	-18,2926829268	-0,1442307692

3,3058980245	4,3233770117	30,7776882282	41,5300546448	1,5478615071
--------------	--------------	---------------	---------------	--------------

5,3376051268	6,38876565	19,6934860894	30,1994301994	0,6022727273
--------------	------------	---------------	---------------	--------------

3,3149677207	4,1558581746	25,3664748745	36,3736263736	0,275374376
--------------	--------------	---------------	---------------	-------------

2,2156669801	4,0858892322	84,4089959745	70,5940108002	3,2981651376
4,347826087	5,8222250974	33,9111772401	44,2344045369	0,9915254237

3,3864273074	3,9840953644	17,6489262223	27,752293578	0,599009901
3,4401045808	5,1298917604	49,1202270159	55,0295857988	1,837944664
3,2174472604	5,1366549694	59,6500129943	60,7660455487	0,9452495974
1,954781133	2,4945491292	27,612707484	38,5938097058	1,6727947266
3,316790634	5,0062617432	50,9369235383	56,1056105611	0,7669172932
11,1111111111	9,3250480824	-16,0745672584	-41,975308642	-0,2301184433
4,4856130402	6,2622429109	39,6072923541	48,6921529175	0,6666666667
4,5548751867	7,0888120501	55,6313128122	58,7136929461	1,4581615829
2,7369027575	2,4492448305	-10,510345177	-24,8689138577	-0,5303514377
4,1309619239	5,1298917604	24,18153096	35,1535836177	0,7793583535
2,3622779563	3,8041792845	61,0385972737	61,4397321429	1,2370786517
3,194382825	6,6081860046	106,8689435979	76,6326530612	3,8316326531
3,0289126641	4,9326362367	62,8517155734	62,2935779817	0,9378453039
2,923526731	4,0455669703	38,3796812043	47,7777777778	1,7634069401
2,3735633164	3,5714285714	50,4669602353	55,8309859155	1,5199386503
5,0898659856	7,4743509275	46,8476959644	53,6269430052	1,4969626844
3,2410186178	6,757373784	108,4953707752	76,9957983193	3,7397959184
3,8461538462	3,7037037037	-3,7037037037	-7,8402366864	-0,2560386473
13,4839972493	15,6173761889	15,8215616642	25,4545454545	0,1225812101
4,0790850822	4,1922180815	2,7734895689	5,3244592346	0,3760282021
8,2199493653	8,5125653076	3,5598265794	6,7567567568	0,0399696231
5,8520573598	7,5592894602	29,1731949195	40,0684931507	0,6802325581
8,6066296582	12,0385853086	39,875721236	48,8888888889	0,3797468354
1,5598365377	2,2134947571	41,9055589225	50,3406326034	4,138
5,6343616982	5,7448498962	1,9609709838	3,8095238095	0,0316622691
4,8970210687	6,0858061945	24,2756792154	35,2517985612	0,8876811594
4,1922180815	4,9875466805	18,9715464122	29,3497363796	0,4337662338
3,0860669992	5,1847584737	68,0053762581	64,5714285714	1,5409090909

2,4368508941	3,1544014894	29,4458145537	40,3206650831	1,3133462282
1,8178813668	3,1559720155	73,6071491358	66,8208856576	4,7464788732
5,4882129995	6,3245553203	15,2388823271	24,6987951807	0,3265631223
4,4022545316	6,788442333	54,2037672799	57,9457364341	1,1283018868
4,8795003647	5,3224629541	9,0780316891	15,9523809524	0,1845730028
2,2709684225	2,943724047	29,6241734522	40,4847859722	1,2304075235
5,6343616982	7,1981575075	27,7546223168	38,7301587302	0,250513347
2,9475578547	5,0443327231	71,1360038292	65,8557775847	2,4852459016
3,3709993123	4,2993358039	27,5389107383	38,5227272727	0,7306034483
2,8194193722	3,7796447301	34,0575569352	44,3561208267	1,6212918035
2,5624184243	3,3520076158	30,8142176927	41,5627051871	1,0275974026
3,79594809	6,2622429109	64,9717741752	63,2564841499	2,3427077219
1,6435457315	1,9706585563	19,9028733147	30,4430037817	1,235745614
5,3605626742	9,4072086838	75,4892024513	67,5287356322	2,8749694152
3,8954469357	4,8679238351	24,9644499211	35,9635811836	0,797979798
3,1497039417	3,4020690872	8,0123449735	14,2857142857	0,2647058824
3,0700277992	5,7448498962	87,1269666568	71,4420358153	3,2592337791
3,6084391824	4,9446817643	37,0310406896	46,7447916667	1,1440407903
3,5355339059	5,2486388108	48,453923805	54,625	2,1213592233
5,4153036107	5,9654998627	10,1600259474	17,5953079179	0,2591792657
1,9117977823	3,539961627	85,1640199545	70,8333333333	1,2452611964
2,9462782549	4,1996052557	42,53932902	50,78125	2,1507352941
3,0845984924	3,7502930031	21,5812369861	32,3501427212	0,8769893472
3,5421817349	4,5221563165	27,6658470663	38,6449184442	0,1871202916
2,5863030006	3,3652679407	30,1188584614	40,9364548495	1,1503759398
7,9305158572	10,4828483672	32,1836883754	42,7672955975	0,788863109
3,5623524994	4,8507125007	36,1659886704	46,0659898477	1,3595505618
4,6880723094	5,902813361	25,9113121867	36,9230769231	0,7749077491

2,6958193301 5,6077215409	3,3922676578 7,8326044999	25,8343843708 39,675346622	36,8459302326 48,7421383648	1,5353865722 0,4246575342
6,8518870983 18,2574185835	9,3658581158 18,8982236505	36,6901990865 3,5098339014	46,4788732394 6,6666666667	0,6317804722 0,0921658986
5,1434449987 3,3942211665	6,0745673923 5,5131784642	18,1030883737 62,4283802893	28,3068783069 62,0967741935	1,2441860465 1,5444126074
2,343392454	2,5515518154	8,8828211887	15,6507413509	0,2310892004
2,0779290873	2,7441064997	32,0596798275	42,6597582038	1,2000777378
3,1128640318 4,7619047619	4,9088069367 6,6815310478	57,6942290622 40,312152004	59,7868217054 49,2063492063	2,5183673469 0,9041666667
2,0178357807	2,76289482	36,9236707186	46,661237785	1,6465517241
4,7088160935	5,2851642258	12,2397672981	20,6208425721	0,6838235294
4,3437224276	6,2622429109	44,1676583894	51,8867924528	0,9515570934
3,7932162091 2,9630442547 3,1654446892 3,798685882 2,8182994439 3,5007002101	4,8621663833 4,1274417171 4,3810795434 5,0251890763 4,7245559126 8,2199493653	28,180575936 39,2973361932 38,4032884346 32,2875655532 67,6385354608 134,8087203132	39,1366906475 48,4635645303 47,7955911824 42,8571428571 64,416203336 81,862745098	0,4035608309 1,9922763201 0,9049516221 0,8015328979 2,3644314869 3,5886966799
1,677890138	1,9027781815	13,4030255258	22,240990991	0,6812517786
4,6175709654	6,2622429109	35,6176863936	45,6289978678	0,6361474435

3,0499714067 2,1491713855	4,339630366 3,4060135165	42,2842967171 58,4803119657	50,6046511628 60,1847575058	1,7548387097 3,7458674716
3,5136418446	5,2486388108	49,3788793196	55,1851851852	3,3111111111
3,9043440472 2,772434865	5,0572173742 3,9436150336	29,5279645719 42,2437397322	40,3963414634 50,5764796311	2,5238095238 1,2952755906
4,8679238351 4,8112522432	5,8621038176 5,8823529412	20,423080068 22,262409946	31,0426540284 33,1018518519	0,3742857143 0,5123611609
2,2530295453	3,3040930023	46,6511173443	53,5025380711	1,2755657751
5,9443829828 2,8149476495	6,8842839082 4,0128617695	15,8115809187 42,5554670703	25,4416961131 50,7923930269	0,8181818182 0,8445322793
3,9344473768	6,415002991	63,0471163189	62,3839009288	2,3430232558
2,357022604 2,3299960623 3,1450273186 10,7832773203	3,2773676267 3,4219295541 5,3452248382 9,1287092918	39,0469323978 46,8641775623 69,9579779996 -15,343832672	48,2777777778 53,6373507058 65,3808110781 -39,5348837209	1,7954545455 1,6943339278 3,7771428571 -0,1785714286
2,2798037629	3,2668576019	43,295561444	51,2993762994	1,8277777778
2,6518576139 15,0755672289	3,378686892 19,245008973	27,4083070774 27,6569477008	38,3966244726 38,6363636364	1,0036764706 0,1666666667
1,3736056395 3,6785594639	1,6484511835 4,2409446484	20,0090576292 15,2881906635	30,5660377358 24,7631935047	1,6649537513 0,4093959732
2,2000616026	3,2773676267	48,9670845065	54,9370764763	0,8684009181
4,8507125007	5,5901699437	15,2443057162	24,7058823529	0,3309692671
7,0186240634	7,7151674981	9,9242163189	17,2413793103	0,2162897046
2,3408229439	2,3863697995	1,9457625239	3,7808219178	0,0874524715
4,9507377149	6,311944031	27,4950198231	38,4803921569	0,6599411517
8,1923192052	7,9056941504	-3,4987046719	-7,3825503356	-0,047660312
3,8778336716	5,2342392259	34,9784356191	45,1127819549	1,9678583142

4,5037734911	5,6704797712	25,9050834246	36,9168356998	1,3893129771
2,76289482	3,747658445	35,6424579713	45,6488549618	1,049122807
1,9363706537	3,4668762264	79,0399074551	68,8038995126	3,3003597122
5,4153036107	6,2994078835	16,3260333362	26,0997067449	0,5741935484
2,6064301757	3,8291979053	46,9135041874	53,6684782609	2,0626631854
4,31531852	5,933908291	37,508002328	47,113594041	1,2380113525
2,565790029	5,0767308257	97,8622867958	74,456879526	3,2593659942
5,698028823	8,1649658093	43,2945684014	51,2987012987	1,4232951986
5,0898659856	5,5215763037	8,481761983	15,0259067358	0,1740174017
2,7226638506	3,7635496475	38,2304189577	47,6649369904	1,3887688985
6,5372045046	7,7382323253	18,3721928829	28,6324786325	0,5309033281
4,5083481733	5,2704627669	16,904519445	26,8292682927	0,515625
2,7820744204	4,2993358039	54,5370523678	58,1269349845	0,000287526
4,0128617695	5,2925612402	31,8899464826	42,5120772947	0,6068965517
3,5828718195	5,8925565099	64,4646196333	63,0295250321	1,5396676074
1,2672449439	1,4595818605	15,1775643305	24,6185964349	1,0092165899
5,3300179089	9,3250480824	74,9534099473	67,3295454545	2,3099415205
1,4574100933	1,4566368083	-0,053058846	-0,106202209	-0,0121654501
2,0716769762	2,6909347105	29,8916163799	40,7296137339	0,5080299786
2,3505024736	4,2524325556	80,9158936596	69,4475138122	2,8568181818
3,8807526285	4,9206783131	26,7970103756	37,8012048193	1,1895734597
2,3479095302	3,7087947078	57,9615679409	59,9228224917	1,9341637011
6,0745673923	9,4491118252	55,5520124313	58,6715867159	1,0743243243
2,3980056886	4,5454545455	89,5514496545	72,1679125934	2,189997557

2,2721405353	3,6961063548	62,6706753963	62,2096024781	2,9036144578
2,4633231954	3,7241946136	51,1857892037	56,25	1,9723404255
4,2640143271	6,35000635	48,9208492953	54,9090909091	0,9496855346
2,9462782549	3,6155076303	22,7143982156	33,59375	0,669550173
2,5915085805	3,3729162868	30,1526189108	40,9670920081	1,6531165312
4,3233770117	5,1778037308	19,7629472703	30,2803738318	0,2161844774
2,1910655223	3,5555906727	62,2767843557	62,0259241479	3,0081490105
4,4367825471	7,5809804358	70,8666213713	65,7480314961	0,818627451
6,0302268916	7,5377836144	25	36	0,9441159641
2,8171808491	3,7850558205	34,3561533062	44,6031746032	1,7507788162
14,0028008403	13,3630620956	-4,5686484579	-9,8039215686	-0,012759467
5,2631578947	7,2739296745	38,2046638161	47,6454293629	0,5069260242
4,0488816509	5,3224629541	31,4551378144	42,131147541	1,3633952255
3,2651157422	6,21369766	90,3055864031	72,3880597015	3,1339425828
1,842711518	3,6686441912	99,0894480995	74,7707979626	4,0255941499
3,4119559697	6,593804734	93,2558565399	73,2246798603	2,2384341637
4,5834924851	5,7448498962	25,3378273192	36,3445378151	0,3448138404
6,0084176813	7,9056941504	31,5769736694	42,238267148	1,1024215585
3,0964056111	4,9507377149	59,8866019721	60,8820709492	2,059548521
2,5482359572	3,8320083262	50,3788656379	55,7792207792	1,7746833874
3,5333262667	5,368281271	51,9327926652	56,6791510612	1,3300911142
2,9974532467	3,9163022499	30,6543231096	41,4195867026	2,0580357143
3,7608870722	5,6613851707	50,5332402171	55,8698727016	0,8942721304
3,6935842758	5,6523341894	53,03114177	57,2987721692	0,662993891
2,9049644689	3,73978796	28,7378210684	39,6624472574	0,9197651663

4,4280744277	7,2168783649	62,9800601301	62,3529411765	1,2822580645
7,6028592127	7,8086880944	2,7072562568	5,2023121387	0,0417827298
3,826393659	5,5300126361	44,5228360949	52,1229868228	1,6952380952
3,2808935746	3,5874800167	9,3446018615	16,361679225	0,17933622
4,1415768328	4,1204282172	-0,5106416352	-1,0291595197	-0,0380831482
5,1231551958	6,4820372355	26,5243192487	37,532808399	1,0558180744
3,3501260509	4,8737017883	45,4781615465	52,7497194164	1,1453916265
2,3796037814	4,3810795434	84,1096226898	70,4983012458	2,6175258599
4,3810795434	4,8224282217	10,0739709003	17,4664107486	0,1075446724
1,8383471131	2,2616563652	23,0266226153	33,9303818858	0,9531856718
4,2678959978	7,1247049988	66,9371747232	64,116575592	0,6769230769
5,5727821258	7,4329414625	33,3793659027	43,7888198758	1,0846153846
7,0186240634	11,396057646	62,3688281772	62,0689655172	0,6183745583
3,4159349284	4,956815971	45,1086181331	52,5087514586	1,0440835267
4,956815971	6,0971076085	23,0045183079	33,9066339066	2,0353982301
2,7820744204	3,9436150336	41,7508821743	50,2321981424	1,1996303142
2,380952381	4,1099746826	72,6189366706	66,4399092971	1,9302030666
2,8027592734	4,3979949713	56,9166147498	59,3872741555	1,5882352941
4,7619047619	4,8056933133	0,9195595798	1,8140589569	0,0377358491

2,7166291246	3,6785594639	35,4089680682	45,4612546125	1,9671712333
3,9746431676	5,7448498962	44,5375007011	52,1327014218	1,2741312741
7,2932495749	8,9802651013	23,1311915096	34,0425531915	0,7191011236
2,8513297426	5,1778037308	81,5925970784	69,674796748	2,6383031124
3,8291979053	4,8450158311	26,5282168979	37,5366568915	0,64
3,1053504702	5,0188561323	61,6196361863	61,7164898746	1,6797900262
4,4856130402	7,3127242413	63,0261945423	62,3742454728	2,4034734067
2,7597366233	4,6324105461	67,856979793	64,5087585682	3,3839392729
2,5811286646	3,3903175181	31,3501943783	42,0386409061	1,2008982948
3,8547167225	6,6964953018	73,7221119988	66,8647845468	1,6853932584
3,2157832069	3,9683789507	23,4031865743	34,3329886246	0,7293016717
2,1723736265	3,6084391824	66,1058272106	63,7564889099	1,0933516773
3,5578403348	5,5131784642	54,9585688328	58,3544303797	2,8955467621
3,197647397	4,9507377149	54,8243786853	58,282208589	0,0626649077
4,5175395145	5,6523341894	25,1197509456	36,1224489796	0,6860465116
3,0001500113	3,8348249442	27,8211066065	38,7938793879	0,8052011135
4,0096346988	5,9654998627	48,7791360263	54,8231511254	0,8341079204
4,5643546459	6,3372425052	38,8420269001	48,125	0,8759622312
2,3973165074	5,6613851707	136,1550989694	82,0689655172	1,9833333333
3,8404768632	5,6343616982	46,7099503231	53,5398230088	1,9219569016
5,0125470712	6,8842839082	37,3410326221	46,9849246231	1,5583333333
2,6659558399	3,6686441912	37,610838723	47,1926083866	1,2066145739
3,1450273186	3,8348249442	21,9329613305	32,7398615232	1,1213876749
3,4942827891	5,1708769	47,9810654169	54,3345543346	0,978021978
5,7353933468	7,6696498885	33,7249151848	44,0789473684	0,6854219949
4,96903995	7,1611487404	44,1153384246	51,8518518519	1,4383561644
2,1926450483	2,6011343419	18,6299781612	28,9423076923	0,8055128119
1,4763464884	2,9514066805	99,9128730083	74,9782040105	3,4413765506
4,2562826538	5,2704627669	23,8278374734	34,7826086957	0,6243902439

3,0471381767	4,6077567758	51,2158789222	56,2674094708	2,5022710381
3,209152719	4,0790850822	27,1078518032	38,105046344	0,8240901599
3,566881875	4,6373889576	30,0124063559	40,8396946565	0,8632280966
3,5421817349	4,1415768328	16,921635952	26,8506900878	0,3696027634
2,6688025634	3,9840953644	49,2840054584	55,1282051282	2,2565597668
2,3350723125	6,38876565	173,6003341686	86,641221374	4,0439772988
4,3033148291	5,8925565099	36,9306393763	46,6666666667	0,4277130928
2,7076518054	4,6175709654	70,5378422824	65,6158357771	4,4527363184
7,3127242413	7,6696498885	4,880884817	9,0909090909	0,0406698565
3,1265269974	4,4766148104	43,1817097398	51,2218963832	2,7150259067
4,2993358039	4,652421052	8,2125533843	14,6025878004	0,7247706422
5,698028823	6,1898446059	8,6313319606	15,2597402597	0,3381294964
2,0984152457	3,7796447301	80,1190082775	69,1765741964	2,0196696021
3,016484887	3,1008683647	2,7974109222	5,3685168335	0,2041098734
3,2444284226	4,6676002801	43,8651026343	51,6842105263	1,169047619
2,054120075	2,747211279	33,7415135731	44,0928270042	0,9858490566
4,5931521217	8,5125653076	85,3316650952	70,8860759494	1,4237288136
3,701166051	5,0379272186	36,1172978784	46,0273972603	1,2129963899
3,8291979053	4,2220033092	10,2581640746	17,7419354839	0,2827102804
3,0513909885	3,9652579286	29,9491918129	40,782122905	0,4051803885
7,1611487404	6,441566264	-10,0484224315	-23,5897435897	-0,2366255144
5,1639777949	6,5795169496	27,4117978594	38,4	0,8421052632
4,3113061356	5,5470019623	28,6617509357	39,5910780669	0,5929679018
4,0689422939	4,6829290579	15,0895913412	24,5033112583	0,4554126408
2,4382992455	2,9197858124	19,7468201572	30,2615933413	2,4123222749
6,9171446387	7,647191129	10,5541596785	18,1818181818	0,2183908046
4,4587796207	4,9088069367	10,0930603068	17,4950298211	0,309205903
6,509445549	7,3521462209	12,9458133653	21,6101694915	0,5003924647
7,6696498885	9,1669849703	19,5228609334	30	0,2361111111

1,788854382 11,0431526075	2,029855449 12,8036879933	13,4723692111 15,9423259678	22,336 25,6097560976	0,7050505051 0,3244245327
3,2325409192	6,4018439966	98,0437110221	74,5036572623	2,1737804878
4,3113061356 1,9149499654	6,7728546148 2,5958706583	57,0951911504 35,5581453903	59,4795539033 45,5812247891	3,0188679245 2,9808153477
3,4001020046 4,1630544712	5,0062617432 4,4766148104	47,2385750915 7,5319778136	53,8728323699 13,5181975737	1,1228915663 0,1803384815
1,7344807828	2,7576371657	58,9892025891	60,4392298436	2,3817427386
1,7902871851	2,4753688574	38,2665796887	47,6923076923	1,3229606579
5,0702012656 3,2599068332	5,902813361 4,6324105461	16,4216774 42,1025441265	26,2210796915 50,4782146652	0,5536858104 1,1418269231
2,9310519088	4,8621663833	65,8846903619	63,6597938144	2,3674121406
2,7713699774 2,7007306465	3,9936153192 4,1065078118	44,1025684686 52,0517352269	51,8433179724 56,7469000729	0,8074162679 0,8363163383
2,9210311892 3,2686022523	4,956815971 4,0893041005	69,6940446688 25,1086484342	65,2730375427 36,1111111111	1,8404907975 0,5451612903
5,1639777949	5,7928444636	12,1779506741	20,5333333333	0,6416666667

2,3131050103	2,6198125853	13,259561224	22,0438737293	0,9406392694
2,6126497214	3,1465838776	20,4364998456	31,0580204778	0,3694441287
1,3186462869	1,484457452	12,5743474032	21,0919840028	0,6229777618
4,6225016352	4,7036043419	1,7545198057	3,4188034188	0,0911161731
2,7348549437	3,7796447301	38,2027496109	47,6439790576	1,4314606742
3,8096965888	8,0064076903	110,1586702153	77,358490566	2,6
5,4799662435	5,8722021951	7,1576344489	12,9129129129	0,1692180552
2,1703261486	2,9787773437	37,250216777	46,9147432878	0,9920318725
1,6615972969	2,6697534997	60,6739192877	61,2644947543	3,3218562874
2,5408222923	2,9988007195	18,0248114386	28,2117495158	1,8361344538
2,1900143994	2,8524895269	30,249806929	41,0551558753	1,9823992589
3,3407655239	3,8180177416	14,2857142857	23,4375	0,4320987654
3,0904851361	4,3810795434	41,7602528561	50,2387774594	1,1215351812
1,633428801	2,1383343303	30,9107767093	41,6488794023	1,6295213738
5,0507627228	5,0379272186	-0,2541300169	-0,5102040816	-0,0180018002
5,9234887776	7,2739296745	22,7980662688	33,6842105263	0,5653710247
5,4635836471	6,0971076085	11,5953923713	19,7014925373	0,3473684211
1,7442155258	2,1320071636	22,2330114613	33,0696683906	1,6127596439
5,2414241836	5,9761430467	14,0175425099	23,0769230769	0,4038461538
3,1606977062	4,8564293118	53,650546911	57,6423576424	1,3766940256
2,0690147215	3,5533452726	71,7409371552	66,095890411	2,2600854851
2,5958706583	3,1895046605	22,8683967903	33,7601078167	1,2159899032

2,0489394361	2,5837119466	26,0999667016	37,1116708648	1,2433192686
3,6711154911	4,4946657498	22,4332429935	33,2884097035	1,7898550725
3,36336397	4,0588747923	20,6790233994	31,334841629	0,7914285714
1,9908629972	2,6252235637	31,8635972138	42,4891002774	1,4447439353
3,6860489039	6,6081860046	79,2755922909	68,8858695652	2,4053515514
4,3519413989	6,415002991	47,405546238	53,9772727273	0,8387286639
4,134491153	5,0767308257	22,7897373058	33,6752136752	1,1924217662
7,6028592127	7,3521462209	-3,2976145519	-6,936416185	-0,0867992767
3,624997168	5,1097613031	40,9590426228	49,6714848883	1,1886792453
3,9344473768	6,3372425052	61,0707145958	61,4551083591	1,3784722222
4,8280454959	8,5125653076	76,3149356173	67,8321678322	1,6724137931
2,6234161807	5,447347107	107,6432686194	76,80660702	2,8605116112
7,5377836144	8,4515425473	12,1223821163	20,4545454545	0,1208053691
2,7745683281	5,0062617432	80,4338964204	69,2840646651	2,3498694517
3,4299717029	4,0389619586	17,7549644288	27,8823529412	0,5231788079
3,5289233662	4,339630366	22,9732106848	33,8729763387	1,1428571429
5,5901699437	6,2622429109	12,0224067222	20,3125	0,3522271594
3,159120118	4,0193393553	27,2297097014	38,2235528942	1,0399131143

4,0689422939	5,6888012399	39,8103199565	48,8410596026	0,6629213483
4,4324220718	4,1134503489	-7,1963300802	-16,1100196464	-0,6198971878
4,9813548139	6,21369766	24,739109985	35,7320099256	1,4346916409
5,2270837349	6,1429511683	17,5215756987	27,5956284153	0,6709625988
3,7450294314	5,8520573598	56,2619858417	59,04628331	2,5141833383
1,8748169213	3,3538923545	78,8917262446	68,7521968366	2,556194459
3,9683789507	4,9446817643	24,602056049	35,5905511811	0,5664160401
3,2359240085	6,4956980246	100,7370385599	75,1832460733	2,9257161485
1,9100532817	2,8903665651	51,3238710566	56,3298066399	1,7233104526
4,2333375667	5,7831493197	36,6096898388	46,4157706093	0,5730088496
2,4640709032	4,2993358039	74,4810102003	67,1523982999	3,0717102705
2,3537557658	3,194382825	35,7142857143	45,7063711911	0,6936678634
3,5049981862	4,2257712736	20,564150085	31,2039312039	1,8883354397
3,798685882	4,8564293118	27,8449827824	38,8167388167	0,8512658228
3,7688918072	5,5384877562	46,9526863468	53,6931818182	1,8961625282
3,8096965888	4,6574643283	22,2528938924	33,091436865	0,5989439672
4,4766148104	5,933908291	32,5534704759	43,0861723447	1,5693430657
2,5359156467	4,5596075259	79,8012300528	69,0675241158	1,7520391517
6,1780206322	7,2739296745	17,738837528	27,8625954198	0,4866666667
2,720647809	4,3643578047	60,4161255402	61,1398963731	2,3195731536
5,3760333057	6,0633906259	12,7855852283	21,387283237	0,4625
2,9748205865	3,5874800167	20,5948363037	31,2389380531	0,3719704953

2,8171808491	3,8984058779	38,3796812043	47,7777777778	1,4235716988
3,3709993123	3,9043440472	15,8215616642	25,4545454545	0,2670004172

6,593804734	6,9843029577	5,9221987835	10,8695652174	0,5154639175
3,8836781869	4,6726931352	20,3161773526	30,9200603318	1,0649350649
7,3922127095	13,6082763488	84,0893502865	70,4918032787	2,5903614458
3,2897584748	5,7735026919	75,4992877478	67,5324675325	2,0352250489

4,3274232241	5,4153036107	25,1392186603	36,1423220974	2,0864864865
--------------	--------------	---------------	---------------	--------------

2,3708933906	3,9777864209	67,775845035	64,4744238336	3,2283486729
--------------	--------------	--------------	---------------	--------------

2,4521886355	3,0890103161	25,9695225469	36,9813589898	0,7786781464
--------------	--------------	---------------	---------------	--------------

2,3112508176	2,7317918235	18,195385924	28,4188034188	0,4903225806
--------------	--------------	--------------	---------------	--------------

1,3483997249	3,0758312596	128,1097513404	80,7818181818	9,2178423237
--------------	--------------	----------------	---------------	--------------

2,3938794927	2,8771766882	20,1888690288	30,7736389685	0,8592
--------------	--------------	---------------	---------------	--------

3,9374961548	6,637233116	68,5648151789	64,8062015504	1,8495575221
--------------	-------------	---------------	---------------	--------------

1,3326227906	1,8821080877	41,2333708342	49,8668087373	4,0837696335
--------------	--------------	---------------	---------------	--------------

7,8811040624	8,2199493653	4,2994648998	8,0745341615	0,0534979424
--------------	--------------	--------------	--------------	--------------

2,7317918235	3,4647946434	26,8323088721	37,8358208955	1,6843853821
3,2495633693	4,5980048987	41,4960835113	50,0527983105	0,9064830752

2,9840776634	4,1702882811	39,7513319529	48,7978628673	3,6982048859
--------------	--------------	---------------	---------------	--------------

2,3708933906	3,1878835653	34,4591696118	44,6880269815	3,9201183432
--------------	--------------	---------------	---------------	--------------

2,5573858464	3,4001020046	32,9522492402	43,4270765206	0,6916666667
2,5173668018	3,9715073539	57,7643492851	59,8225602028	2,5039787798

5,6433264798	6,4549722437	14,3823995785	23,5668789809	0,3197234824
4,2914107542	5,2414241836	22,137555312	32,9650092081	0,7489539749

3,4179296351	3,8691161627	13,2005797577	21,9626168224	0,477326969
7,8086880944	7,7382323253	-0,9022740854	-1,8292682927	-0,0108303249

2,7681826618	4,138029443	49,4854187236	55,2490421456	2,6141184149
--------------	-------------	---------------	---------------	--------------

2,2839623661	3,0096463271	31,7730262033	42,4100156495	0,8249619482
3,2651157422	4,5738935375	40,0836570137	49,0405117271	1,0421386498

4,6625240412	6,2869461346	34,8399724926	45	2,4352941176
--------------	--------------	---------------	----	--------------

2,2863489523	5,6704797712	148,0146246077	83,7428123366	1,5627203977
--------------	--------------	----------------	---------------	--------------

3,2651157422	5,4073807044	65,6106898265	63,539445629	2,4730290456
--------------	--------------	---------------	--------------	--------------

3,0700277992	4,4587796207	45,2358060666	52,5918944392	1,7547169811
3,9436150336	6,25	58,4840291638	60,1866251944	3,0496453901
3,9497625277	4,6778026972	18,4325048527	28,7051482059	0,2967741935
5,0964719144	8,94427191	75,4992877478	67,5324675325	0,9558823529
1,5368255536	2,4433888871	58,9893453672	60,4393008975	2,7398286938
3,1388241029	6,6815310478	112,8673295741	77,9310344828	4,4938075219

4,2333375667	4,2835293688	1,185631935	2,3297491039	0,0672843021
10,0503781526	12,8036879933	27,3950870196	38,3838383838	0,59375

3,9436150336	4,4324220718	12,3948974224	20,8398133748	0,4810281078
4,3685202833	5,7831493197	32,3823387467	42,9389312977	2,5862068966
3,3557802761	4,1848697532	24,7063099759	35,6981981982	1,2991803279
5,4882129995	5,997601439	9,2814990891	16,265060241	0,3552631579
3,7139067635	5,0702012656	36,5193471039	46,3448275862	1,8102472927
2,4860550508	2,484519975	-0,0617474588	-0,1236093943	-0,0089686099
7,2547625011	7,4743509275	3,0268175752	5,7894736842	0,0864779874
3,8691161627	5,5814557219	44,2566076384	51,9461077844	1,9715909091
2,9552706228	3,7742567805	27,7127296339	38,6899563319	2,3439153439
5,205792063	6,8518870983	31,6204530534	42,2764227642	0,848887196
5,2486388108	8,3045479854	58,2228894902	60,0550964187	1,217877095
4,1922180815	5,6888012399	35,6990769394	45,6942003515	0,9778112072
3,4689615657	4,2107596053	21,383864468	32,1299638989	0,8291925466
4,0488816509	4,9029033785	21,0927807033	31,8032786885	0,37890625
2,897637939	3,6860489039	27,208746623	38,2031905961	1,052169087
3,2951120316	5,4635836471	65,8087371444	63,6264929425	1,1378640777
4,4065264924	6,0192926543	36,5994886149	46,4077669903	0,7848159459
3,7190400165	5,0443327231	35,6353440844	45,643153527	0,6470588235
4,8970210687	6,4820372355	32,3669460378	42,9256594724	0,795909293
8,5125653076	8,9802651013	5,4942285533	10,1449275362	0,0732984293
4,0893041005	6,415002991	56,8727302559	59,364548495	1,4950515898
3,9968038349	5,2342392259	30,9606235916	41,6932907348	0,5322403034
4,96903995	5,3074489243	6,8103492374	12,3456790123	0,157480315
7,0359754473	7,2547625011	3,1095482842	5,9405940594	0,0305662396
4,975185951	7,1428571429	43,5696517303	51,4851485149	1,0947368421

2,2875450544 3,6060922299	2,6812446009 5,447347107	17,210570159 51,059561425	27,2108843537 56,1768530559	0,3992475719 0,8231707317
1,2299834568 5,1502620262	1,5430334996 7,0014004201	25,4515653075 35,9426061133	36,4599092284 45,8885941645	1,768158474 0,7792792793
2,5125945381	4,2333375667	68,4847078348	64,7727272727	2,9739130435
5,3074489243	6,2869461346	18,4551415235	28,7323943662	0,1448863636
4,0588747923	4,8507125007	19,5087985931	29,9835255354	0,9178938874
2,4595948397	4,116934848	67,382642925	64,3073200242	1,8202054795
3,0206104667 4,1702882811 4,5596075259	4,4992127067 4,8168305086 4,9446817643	48,9504441679 15,5035379778 8,4453373735	54,9270072993 25,0434782609 14,9688149688	2,1890909091 0,1789486765 0,4363636364
2,0311111593	4,9206783131	142,2653378978	82,9620462046	2,5487959442
2,6462806201	2,9920814623	13,0674290386	21,7787114846	0,9424242424
2,1541520907 2,1811405112	4,3643578047 3,0499714067	102,6021200472 39,8337883778	75,6380510441 48,8582302569	3,0564983405 2,2238101425
4,9875466805	6,6964953018	34,2643133137	44,5273631841	0,7735857211
4,5596075259 2,8583097524 4,0258484111 5,3376051268	6,637233116 3,9715073539 5,0702012656 8,1649658093	45,5658865008 38,9460099854 25,9411867471 52,9705854078	52,8066528067 48,2026143791 36,9529983793 57,264957265	1,4111111111 2,5106382979 2,2990823838 0,5809248555
3,1575448898	3,9936153192	26,4784970156	37,4875373878	0,7080979284
3,7087947078	4,578685465	23,4548101402	34,3878954608	1,0070493454
3,1295877196	3,8836781869	24,0955210347	35,0636630754	0,7036578415
1,9205925558 4,4676705161 5,0062617432 3,7502930031	2,6343168489 4,9326362367 7,5377836144 5,1097613031	37,1616713244 10,4073413406 50,5671097732 36,2496556634	46,8461822206 17,9640718563 55,8897243108 46,1322081575	3,2084480711 0,611828688 0,8056067339 1,6649746193

2,0783778356	2,8250391094	35,9251942055	45,8747300216	1,5733333333
2,5923792368	4,2220033092	62,862101703	62,2983870968	0,8145869947
2,3057148796	2,9411764706	27,5602849541	38,543328017	2,1771771772
4,2953677959	5,2558833123	22,3616593979	33,2103321033	1,3654984069
2,4470439212	3,2342311368	32,1689042357	42,754491018	1,1958396838
3,9253433599	6,4282434653	63,7625775877	62,7118644068	1,8357313608
5,3452248382	8,4515425473	58,1138830084	60	0,7941009643
3,9652579286	5,9443829828	49,9116347493	55,5031446541	2,2774193548
2,3306287836	2,6472076759	13,5834112467	22,4877783813	0,6179104478
4,5643546459	4,772739599	4,5654855796	8,5416666667	0,0868644068
2,7853100188	4,8056933133	72,5371064953	66,40806827	1,584627631
1,9566512005	3,2274861218	64,9494872176	63,2465543645	1,9435294118
2,8455519661	4,0522044924	42,4048669857	50,6882591093	1,1240797271
6,4684622735	6,4282434653	-0,621767686	-1,2552301255	-0,0179705283
4,2257712736	6,2257280636	47,3276157297	53,9285714286	1,4264796183
3,3204455009	5,3300179089	60,5211682444	61,190738699	2,16796875
4,3519413989	6,0971076085	40,1008664788	49,053030303	0,7649143532
5,4554472559	7,1066905452	30,2677894558	41,0714285714	1,0072992701
5,2925612402	8,3624201001	58,0032751719	59,943977591	1,6273764259
7,0359754473	14,5864991498	107,3131047576	76,7326732673	0,541958042
5,4392829322	6,9504804686	27,7830286676	38,7573964497	0,9924242424
2,0928930907	2,5819888975	23,3693641063	34,296977661	1,2905033457
3,8924947208	5,698028823	46,3850109423	53,3333333333	0,4228990208

2,3492049287	3,1862649394	35,63163011	45,6401766004	1,8528891179
4,423739552	4,4151078569	-0,1951221371	-0,3913894325	-0,0053480226
3,41394371	5,616559563	64,5182240871	63,0536130536	2,341991342
3,3903175181	5,698028823	68,0677043538	64,5977011494	2,1291104713
2,6640630772	4,0996003085	53,8852568276	57,771469127	1,9853658537
4,9088069367	7,0014004201	42,6293702394	50,843373494	0,6828478964
2,6851080677	4,0790850822	51,9151177303	56,6690699351	2,5519480519
2,5149772741	3,1295877196	24,4380118979	35,4206198608	0,8523592085
4,1415768328	7,1611487404	72,9087502049	66,5523156089	1,7880184332
2,7831517	3,7450294314	34,5607367153	44,7714949651	0,695221256
2,0327890705	3,8348249442	88,6484436568	71,9008264463	3,2323982909
3,3095169616	5,9868434009	80,8978008073	69,4414019715	2,5342766918
8,8045090633	10,2597835209	16,5287405253	26,3565891473	0,298167149
4,2371359861	5,2558833123	24,0433002282	35,0089766607	1,4799635701
3,3883707379	5,3074489243	56,6371963092	59,242250287	2,4807692308
2,9526929768	3,776947873	27,9153607468	38,8840453357	1,0252873563
3,6563621206	3,7904902179	3,6683482881	6,9518716578	0,0631060303
3,194382825	3,6202430713	13,3315344344	22,1428571429	0,2131630648
2,4670685575	4,6274481338	87,5686883463	71,5763846622	3,6635514019
3,8836781869	5,9761430467	53,8784306801	57,7677224736	1,5696721311
2,4776471542	4,4992127067	81,5921487896	69,6746470227	2,6942341016
1,5267620414	4,1239304942	170,1095771598	86,2937062937	5,2070439968
3,2108064953	4,3895128131	36,7105996401	46,4948453608	0,8398510242
1,7389332135	4,2409446484	143,8819740493	83,1871787118	5,3521400778
1,9017456528	4,1451333614	117,9646555414	78,9511754069	3,7846084499
2,6490647141	6,0633906259	128,8879767099	80,9122807018	3,6487341772

2,838664779	3,6588086663	28,8918893617	39,8066075745	1,4444444444
2,6621743403	5,4153036107	103,416565501	75,8327427356	2,4153498871
7,2739296745	9,7128586236	33,5297295708	43,9153439153	1,0493046776
1,6650486555	3,2141217327	93,0347033417	73,1632935958	3,0453748154
3,1782086308	5,1778037308	62,9157910081	62,3232323232	1,338830422
2,1039813437	3,5967500063	70,9497100422	65,7813191678	3,2115841798
2,5725733588	3,4964180064	35,9113043149	45,8636664461	1,6775599129
3,6711154911	6,0302268916	64,2614324235	62,9380053908	1,4369230769
1,4491231835	1,8543973539	27,9668543742	38,9332213356	1,9278361235
3,6760731105	5,4635836471	48,6255436956	54,7297297297	1,594488189
10,0503781526	13,6082763488	35,4006400773	45,4545454545	0,217780574
2,0951886855	3,4900240638	66,573258437	63,9596136962	2,0900875054
2,7745683281	3,9777864209	43,3659564484	51,3471901463	1,4468546638
3,6442025854	4,8970210687	34,3783984011	44,6215139442	1,3135261923
7,5592894602	7,9555728418	5,2423363817	9,7142857143	0,0753713146
3,5289233662	6,3372425052	79,580054527	68,9912826899	2,7552593624
2,6279416561	5,7928444636	120,4327653205	79,4198895028	3,9518900344
4,4992127067	6,565321643	45,9215660836	53,036437247	1,0290652003
3,175003175	4,4766148104	40,9956010627	49,6975806452	2,2930232558
1,9668431441	2,9787773437	51,4496645335	56,4023210832	1,6272321429
2,5984985017	4,2914107542	65,1496335851	63,3355840648	1,7731568998
5,7448498962	8,5749292571	49,2628948021	55,1155115512	0,424828288
8,0064076903	11,6247638744	45,1932542547	52,5641025641	0,2170977734
6,8199433947	7,7615052571	13,8060069984	22,7906976744	0,1863117871
2,418254167	2,8375217692	17,3376152051	27,3684210526	0,4631141458
3,0802055182	5,3528772757	73,7831207739	66,8880455408	1,8503937008
4,2182454061	6,0858061945	44,2734030056	51,9572953737	1,5368421053

4,1099746826	6,0633906259	47,5286612233	54,0540540541	1,2355212355
2,3973165074	4,0824829046	70,2938636593	65,5172413793	2,0070422535
1,9683666479	3,5488672049	80,2950282987	69,2367299496	2,9247135843
2,8093878028	4,6984098573	67,2396332295	64,2462509866	1,0226130653
3,4647946434	3,7164707312	7,2638096558	13,0852340936	0,1910470782
3,3333333333	4,0522044924	21,566134771	32,3333333333	0,335957884
2,6037782196	4,5360921163	74,211923354	67,0508474576	1,2128421466
2,59674572	3,6860489039	41,9487813323	50,3708698584	2,0041854475
1,8030461149	2,7503266207	52,5377858002	57,022106632	3,136119008
10,7832773203	14,90711985	38,2429423555	47,6744186047	1,3666666667
4,0455669703	6,7728546148	67,4142256076	64,3207855974	1,3483377363
2,8432506702	3,8866103717	36,6960153195	46,4834276475	1,5858131774
4,4632184268	5,5727821258	24,8601702378	35,8565737052	0,4444444444
4,0555355283	6,311944031	55,6377446821	58,7171052632	1,1150674663
4,8795003647	6,1898446059	26,8540658512	37,8571428571	0,7395348837
3,159120118	3,2376195412	2,4848508517	4,7904191617	0,1198501873
2,33380014	3,4179296351	46,4533991782	53,3769063181	1,8515019838

2,7745683281	3,9436150336	42,1343635225	50,5003849115	1,8904899135
3,7555788309	5,0251890763	33,8059804495	44,1466854725	1,7388888889
4,1922180815	5,8621038176	39,8329882567	48,8576449912	1,6951219512
4,3979949713	7,49531689	70,4257721714	65,5705996132	2,1730769231
4,18121005	6,38876565	52,7970509385	57,1678321678	1,111299915
2,9462782549	4,2144975196	43,0447892197	51,1284722222	1,5582010582
3,2897584748	3,8807526285	17,9646669584	28,1385281385	0,5574733592
5,1366549694	6,8199433947	32,7701283299	43,27176781	1,1232876712
3,4544426793	5,8321184352	68,8295038213	64,9164677804	1,5813953488
2,3350723125	3,3690856026	44,2818530566	51,9629225736	2,6854904613
3,031695313	3,9073233258	28,8824542865	39,7977941176	0,7858439201
3,1357362279	3,6935842758	17,790018269	27,9252704031	0,6804350951
2,2371868507	3,1798150037	42,1345294753	50,5005005005	1,3391198174
5,7353933468	8,032193289	40,0460753674	49,0131578947	0,6394849785
4,3937477516	4,7619047619	8,3791112071	14,8648648649	0,1934673367
2,5582225505	3,7139067635	45,1752805025	52,5523560209	1,358714044
2,725696334	5,0315460543	84,5967209002	70,6537890045	2,2013888889
5,4153036107	5,933908291	9,5766501291	16,715542522	0,1979441589
3,747658445	5,6796183425	51,5511198754	56,4606741573	1,4832853664
8,4215192107	9,6225044865	14,2609100067	23,4042553191	0,2037037037
4,96903995	6,2257280636	25,2903604377	36,2962962963	0,5697895267
1,889822365	2,5007816164	32,3289248056	42,8928571429	1,9033280507
2,8879549113	4,4499415949	54,0862559005	57,8815679733	2,2605863192
1,6192341538	2,1551523935	33,0970192569	43,5500786576	1,5596244131

1,5502478657	1,8423987434	18,8454300869	29,1997116078	2,2583643123
2,4723408822	5,1917413165	109,9929404538	77,3227383863	4,3839889101
4,0588747923	4,9507377149	21,9731568026	32,784184514	0,7289377289
4,5980048987	6,1898446059	34,6202264297	44,8202959831	1,8734535171
3,539961627	3,9746431676	12,279272669	20,6766917293	0,4867256637
1,7285109847	2,2456322822	29,9171542532	40,7529130565	2,2847571189
4,0389619586	4,6225016352	14,4477636229	23,6541598695	0,5342667649
4,1558581746	6,25	50,3901176939	55,7858376511	1,1831501832
3,8096965888	4,6880723094	23,0563169563	33,9622641509	0,9568595379
6,35000635	9,5782628522	50,8386342353	56,0483870968	1,3365384615
2,2576182049	3,4985571427	54,9667315345	58,3588175331	2,5558035714
7,3922127095	10,3695169473	40,2762251946	49,1803278689	0,4147465438
3,0685820597	4,0455669703	31,8383178829	42,4670433145	0,96640096
3,1862649394	5,0251890763	57,7141001107	59,7969543147	2,4439834025
3,0628194592	3,8348249442	25,2057130815	36,2101313321	1,3531515109
5,3916386602	7,1981575075	33,5059331898	43,8953488372	0,4255918828
4,9029033785	8,0582296403	64,3562807227	62,9807692308	0,7061994609
2,2304986837	3,8208035995	71,2981777295	65,92039801	2,2844827586
3,7529331252	5,5215763037	47,126956957	53,8028169014	1,6255319149
4,9266463908	6,565321643	33,2614748892	43,6893203883	0,5803082081
11,0431526075	9,205746179	-16,6384228654	-43,9024390244	-0,2033898305
4,0723148119	6,3628476298	56,2464574497	59,0381426202	1,2031091585
4,6984098573	4,8911598804	4,1024522966	7,7262693157	0,1245551601
5,0964719144	5,3994924716	5,9456926728	10,9090909091	0,2062868369
2,5863030006	3,3767600673	30,5632041774	41,3377926421	0,9115044248
7,3127242413	8,5749292571	17,2603939956	27,2727272727	0,5444646098
5,9131239599	7,1066905452	20,1850425155	30,7692307692	0,6347374495
3,2141217327	5,8823529412	83,0158727777	70,1446280992	2,9393939394

2,5432863197	3,8291979053	50,5610231796	55,8861578266	2,1923369703
4,5407660919	5,3376051268	17,5485594028	27,6288659794	0,428115016
6,0084176813	7,1066905452	18,2789034017	28,5198555957	0,4364640884
4,7245559126	6,1199006136	29,5338805766	40,4017857143	0,7847047603
4,1239304942	5,5901699437	35,5544171173	45,5782312925	1,6008601637
1,9392813967	3,6490518258	88,1651539644	71,7562993607	4,582682839
3,4503277967	3,9840953644	15,4700538379	25	0,7978723404
2,6958193301	3,7635496475	39,6068944782	48,6918604651	1,1617825559
4,5501575519	5,1987524491	14,2543393226	23,3954451346	0,5164533821
4,7565149415	5,1778037308	8,8570895796	15,6108597285	0,16377878
4,3726946945	5,5470019623	26,8554598443	37,8585086042	1,6224188791
3,6760731105	4,2333375667	15,1592321332	24,5945945946	0,5119981996
2,8867513459	3,3961780541	17,6470588235	27,75	0,7848220599
3,1388241029	4,8450158311	54,3576725654	58,0295566502	2,9000492368
2,9840776634	5,902813361	97,8103128268	74,4434550312	2,9823059361
2,7874733667	4,5407660919	62,8989946999	62,3154623155	2
2,6162237993	3,8014296063	45,3021567734	52,6351813826	2,3093093093
3,0151134458	4,3355498476	43,7939210444	51,6363636364	1,1907756813
2,6472076759	3,4040395878	28,5898200902	39,5234758234	1,0162162162
1,2578865136	1,8640373288	48,1880367375	54,4620253165	2,3085177733
4,8168305086	6,6519010524	38,0970544949	47,5638051044	0,9030837004

2,8939954009 8,9087080637	4,1451333614 9,2450032704	43,2322027951 3,7749043326	51,256281407 7,1428571429	3,0739866392 0,0909090909
3,3426313523 1,9313082381	4,7511433815 2,6640630772	42,1378213949 37,9408540104	50,5027932961 47,4449832152	0,3442393225 2,3731343284
5,5641488407	7,3323557511	31,7785695698	42,4148606811	0,3805555556
4,2371359861 4,3233770117	12,1267812518 5,3994924716	186,2023142916 24,8906227004	87,7917414722 35,8878504673	1,2164179104 0,7245283019
5,7831493197	7,4329414625	28,5275729817	39,4648829431	0,7662337662
1,4923710973	2	34,014924542	44,3207126949	3,8640776699
1,1833698047	1,9791312333	67,2453721116	64,2487046632	4,0387323944
11,396057646	9,5346258925	-16,3339973466	-42,8571428571	-0,5445544554
6,0084176813	5,4799662435	-8,7951847855	-20,2166064982	-0,2267206478
2,0125165247	2,7929038674	38,7766924192	48,0761441879	1,5868983957
5,7073014554	5,6888012399	-0,3241499615	-0,651465798	-0,0031294007
3,0303030303	3,4099716974	12,5290660126	21,028466483	0,8674242424
6,509445549	7,5809804358	16,4612312781	26,2711864407	0,2059458562
3,3729162868	5,4392829322	61,2635022557	61,5472127418	1,0863453815
3,7796447301	4,3810795434	15,9124694578	25,5714285714	0,9371727749
5,5641488407	8,7705801931	57,626627973	59,7523219814	1,2612730362
2,7586862953	4,0064154011	45,2291044415	52,5875190259	2,7098039216

3,0743773095	4,9386479832	60,638968027	61,247637051	1,747525687
3,1295877196	3,6321635615	16,0588514164	25,7590597453	0,2273120138
2,8676966734	5,2342392259	82,5241586562	69,9835526316	1,5847299814
2,4829877393	3,1326574484	26,1648375793	37,176325524	1,7893175074
5,1708769	5,698028823	10,1946330039	17,6470588235	0,3679545074
2,0855975806	2,7756369083	33,0859286581	43,5406698565	1,4340974212
1,8547162802	2,275078776	22,6645174895	33,5397316821	0,8977900552
5,1298917604	6,4018439966	24,7949137257	35,7894736842	0,4824234685
3,4773407121	4,4992127067	29,3865939279	40,2660217654	0,8144198787
2,7236735535	3,1372790257	15,1855743374	24,6290801187	0,4554183813
6,5512178208	9,8532927816	50,4039867268	55,7939914163	0,3892215569
4,5596075259	4,8911598804	7,2715108195	13,0977130977	0,202247191
3,2075014955	4,9386479832	53,9718060983	57,8189300412	1,6828362678
2,1556530678	3,1311214554	45,2516410086	52,6022304833	2,6325581395
3,6711154911	5,997601439	63,3727256369	62,5336927224	1,6928746032
3,5049981862	3,9590379123	12,9540645114	21,6216216216	0,443324937
2,8964222318	4,7619047619	64,4064428727	63,0033557047	2,1244695898
2,0846909961	3,9872611141	91,2638909822	72,6640591047	5,8873239437
7,3127242413	7,2168783649	-1,3106726473	-2,6737967914	-0,0963762529
4,3979949713	6,8199433947	55,0693768218	58,413926499	2,0972222222
6,8518870983	8,6710996952	26,5505337562	37,558685446	0,9781146839
3,8320083262	5,3760333057	40,2928398916	49,1923641703	0,7938388626
3,4179296351	5,1298917604	50,0876936643	55,6074766355	2,1636363636
2,7166291246	4,3560684187	60,34829264	61,1070110701	1,6461232604
3,7216146378	4,1065078118	10,3421017864	17,8670360111	0,3421750663
2,4375747471	4,6373889576	90,2460206866	72,3707664884	3,9591730594

2,8295591749	3,9968038349	41,251820085	49,8799039231	1,2120622568
3,3426313523	4,8679238351	45,6314897462	52,8491620112	1,7440359869
2,9894063778	4,5980048987	53,8099648443	57,7301161752	0,7965474723
2,8891599833	4,0824829046	41,3034559615	49,9165275459	1,2105263158
1,9407416991	2,4339619176	25,4140063381	36,4218455744	2,1779279279
5,8321184352	5,9131239599	1,3889554129	2,7210884354	0,0409123453
5,2486388108	7,4329414625	41,6165548895	50,1377410468	1,1375
5,4073807044	7,4124931666	37,0810300195	46,783625731	0,5621530462
2,3236970617	3,3709993123	45,0705157689	52,4838012959	2,1362637363
6,1313933948	8,1923192052	33,6126827561	43,984962406	1,2315789474
4,339630366	6,21369766	43,1849520792	51,2241054614	1,1549893843
4,347826087	4,5221563165	4,0095952786	7,561436673	0,1282051282
2,2680460581	2,8375217692	25,1086484342	36,1111111111	0,5417586319
3,9683789507	5,0315460543	26,7909672141	37,7952755906	1,4545454545
2,6398183867	3,7216146378	40,9799498524	49,6864111498	1,4433198381
5,9549133418	10,5999788001	78,0039136042	68,4397163121	2,8382352941
4,5643546459	4,9875466805	9,2716729416	16,25	0,2407407407
1,7397225016	2,1166687833	21,6670349089	32,4455205811	1,4857934858
3,4523833988	4,9266463908	42,7027598538	50,8939213349	1,6360153257
5,1987524491	6,9337524528	33,3733914185	43,7837837838	0,5192307692
3,6885555678	4,2485928866	15,1831064629	24,6258503401	0,9081786252
4,9266463908	8,8045090633	78,7120155337	68,6893203883	1,2198275862

2,1884405477	3,058518751	39,7579090874	48,8026819923	1,8003533569
2,2349507813	2,8571428571	27,8391846926	38,8111888112	0,9973429859
3,1654446892	4,0128617695	26,7708699274	37,7755511022	0,9336305102
5,116445101	7,2168783649	41,0525906651	49,7382198953	0,4318181818
2,6987629008	4,5129368241	67,222427091	64,2388929352	1,4180064309
4,0522044924	5,0125470712	23,6992624784	34,6469622332	0,9083082221
4,6126560401	7,8086880944	69,2883238306	65,1063829787	1,3539823009
5,2558833123	6,509445549	23,8506481648	34,8066298343	0,4850257911
2,8594780785	3,6910673526	29,0818551951	39,9836467702	1,4198194013
3,8662233651	4,4455422447	14,9841026991	24,3647234679	0,7218777679
3,9466851898	4,1959067915	6,3147068914	11,5264797508	0,314893617
4,3437224276	5,698028823	31,1784746359	41,8867924528	1,7480314961
3,141921118	4,4151078569	40,5225558192	49,3583415597	1,9341611543
3,1960138605	3,4544426793	8,085973029	14,4024514811	0,4226745406
2,7216552698	2,7565892321	1,2835557364	2,5185185185	0,0576271186
3,5578403348	4,339630366	21,9737244404	32,7848101266	1,003875969
3,4001020046	4,4455422447	30,7473198964	41,5028901734	1,0945121951
3,5488672049	4,96903995	40,0176355735	48,9924433249	1,6381706393
4,0225899335	5,2558833123	30,6591872178	41,4239482201	1,3128205128
3,7555788309	4,5083481733	20,0440298628	30,6064880113	0,7257525084
1,6524975719	4,3852900965	165,3734668784	85,8001092299	3,7946859903
3,9968038349	5,2999894	32,6056924228	43,1309904153	1,0465116279
4,5501575519	6,2994078835	38,4437310486	47,8260869565	0,4852941176
2,4084152543	3,0570892026	26,9336422416	37,9350348028	1,9464285714
2,458851198	5,933908291	141,328482819	82,8295042322	2,74
2,6082026548	10,1534616513	289,289598824	93,4013605442	2,4561717352
3,6785594639	4,9507377149	34,5835989192	44,7902571042	0,6146133135
2,6987629008	4,578685465	69,6586781923	65,2585579024	2,2717476737
8,94427191	10,4828483672	17,2018077346	27,2	0,1667320518
6,5372045046	6,4820372355	-0,8438969447	-1,7094017094	-0,0060514372

3,1280562354	3,6514837167	16,7333142966	26,614481409	0,6491646778
3,6442025854	4,6574643283	27,8047589064	38,7782204515	2,9109759745
4,0756957297	4,5129368241	10,7280112002	18,438538206	0,8908507223
4,347826087	5,698028823	31,0546629286	41,7769376181	0,8095238095
3,9163022499	4,5314325443	15,7069157357	25,3067484663	2,2602739726
3,1622776602	7,2547625011	129,4157338706	81	3,045112782
4,0756957297	5,6796183425	39,3533452728	48,5049833887	0,9965870307
6,311944031	6,5795169496	4,2391522692	7,96812749	0,0973709834
2,3616191143	5,0767308257	114,9682306905	78,3602900167	3,825106858
2,7036903522	4,2678959978	57,854467111	59,8684210526	1,7144651455
4,7192917818	6,154574549	30,4130965723	41,2026726058	0,6912528491
3,3825504575	4,5407660919	34,2408974817	44,5080091533	1,7018111821
4,5980048987	6,2994078835	37,0030702935	46,7230443975	0,482659212
4,3895128131	8,3624201001	90,509071421	72,4470134875	1,4244582513
4,2182454061	7,4743509275	77,1909931252	68,1494661922	2,795620438
4,5129368241	4,6625240412	3,3146313137	6,3136456212	0,0751715609
4,7891314261	7,7615052571	62,0649877085	61,9266055046	1,875
4,4901325507	5,7448498962	27,9438820878	38,9112903226	0,879792132
6,2017367295	7,6696498885	23,6693884802	34,6153846154	0,6024499632
6,0858061945	7,5377836144	23,8584235767	34,8148148148	0,6103896104
2,8272964323	3,9013715732	37,9894774626	47,4820143885	1,3686635945
4,7946330149	7,1066905452	48,2217830472	54,4827586207	1,2823287523
3,4689615657	4,4108109139	27,1507576662	38,146811071	0,6217636906
4,7192917818	6,0633906259	28,4809438834	39,420935412	0,5568839668

2,6388990698	3,8490017946	45,8563473904	52,9944289694	1,8276574283
4,6077567758	5,6888012399	23,4614046842	34,3949044586	0,4709302326
5,2128603514	6,1084722178	17,1808144859	27,1739130435	0,5475251862
5,5555555556	6,4018439966	15,2331919396	24,6913580247	0,3418803419
2,754496944	5,1987524491	88,7369111266	71,9271623672	3,4381460124
5	6,5512178208	31,0243564161	41,75	0,4403892302
2,1354071088	3,1326574484	46,7007127344	53,5339717282	1,559241895
5,0507627228	8,3333333333	64,9915822769	63,2653061224	0,5835294118
5,4312544659	8,4818892968	56,1681440263	58,9970501475	0,6269592476
3,3131478096	5,0767308257	53,2298320932	57,4094401756	1,3880410839
3,9314056699	4,1666666667	5,9841445165	10,9737248841	0,193989071
2,3389013486	5,1917413165	121,9735056189	79,704595186	3,1132478632
3,9872611141	5,1571062313	29,3395662752	40,2225755167	0,7574850299
5,4635836471	7,0186240634	28,4619128543	39,4029850746	0,7236048679
3,7877700954	4,0455669703	6,8060327958	12,3385939742	0,2679127726
2,9591497809	3,6711154911	24,0598064625	35,0262697023	0,9352131117
3,1128640318	4,1522739927	33,390792217	43,7984496124	1,3177842566
4,2107596053	4,6028730895	9,3121792957	16,3120567376	0,4742268041
5,7166195048	6,1662641598	7,8655690598	14,0522875817	0,066874028
5,0767308257	6,0745673923	19,6551009085	30,1546391753	0,5505882353
4,1030496993	4,1030496993	0	0	0
6,0858061945	8,276058886	35,9895241735	45,9259259259	1,9512195122
2,8318273589	4,8564293118	71,4945403169	65,9983961508	3,5419177139
3,296902367	4,5360921163	37,5864860815	47,1739130435	1,085
3,1265269974	4,0893041005	30,7938202339	41,5444770283	0,6977507798

7,4743509275	11,1803398875	49,5827530165	55,3072625698	1,43728223
1,2551092808	2,2048693185	75,6715014508	67,5960932577	5,0961995249
7,6028592127	7,6028592127	0	0	0
4,772739599	6,1780206322	29,4439075076	40,3189066059	1,1644736842
5,3224629541	7,7615052571	45,8254444223	52,9745042493	2,5563909774
2,725696334	3,8041792845	39,5672451507	48,6627043091	1,578313253
5,6796183425	7,5377836144	32,7163756423	43,2258064516	0,6291079812
4,2447635998	6,0633906259	42,8440120016	50,990990991	0,8899371069
2,057595746	3,6885555678	79,2653185136	68,8823031329	2,1635638298
5,1987524491	8,8735650942	70,6864325824	65,6756756757	0,5148305085
5,9131239599	8,391813583	41,9184451381	50,3496503497	0,9411764706
4,5407660919	7,5592894602	66,4760815081	63,9175257732	1,8118059614
2,7399831218	3,6885555678	34,619645593	44,8198198198	2,8293838863
5,9443829828	7,1247049988	19,8560896805	30,3886925795	0,731292517
6,2994078835	7,5592894602	20	30,5555555556	0,3585230712
3,1734040799	3,8807526285	22,289898508	33,1319234642	0,7738809305
7,0186240634	8,3333333333	18,7317237398	29,0640394089	0,2554112554
5,1987524491	6,7115605521	29,0994448736	40	0,7551020408
2,8093878028	4,3768810953	55,7948351241	58,8003157064	1,3654692082
4,3355498476	5,0443327231	16,3481657539	26,1278195489	0,4546941446
5,8222250974	6,9843029577	19,9593427059	30,5084745763	0,2339181287
6,1199006136	8,4215192107	37,6087577619	47,191011236	0,5431034483
1,9038123939	2,7918152281	46,6434002189	53,4976440739	4,2906976744
3,5136418446	4,2257712736	20,2675588606	30,8641975309	1,1848341232
5,2999894	6,8518870983	29,2811472082	40,1685393258	0,1946001851
3,2291684186	7,2168783649	123,4903055317	79,9791449426	2,5566666667
6,3757671306	6,5232807305	2,3136604095	4,4715447154	0,052581262

2,30755577	5,0188561323	117,4966342135	78,8604898829	3,7493670886
4,6473941234	6,9504804686	49,556510251	55,2915766739	0,9045936396
5,933908291	7,3720978077	24,2368005411	35,2112676056	0,4901960784
2,340181886	7,9808688447	241,0362627113	91,4019715225	3,3853955375
2,7196414661	11,1803398875	311,0960958219	94,0828402367	2,9734215386
5,8420623784	7,5809804358	29,7654825436	40,614334471	0,6918604651
3,8984058779	4,9446817643	26,8385570712	37,8419452888	0,3502109705
3,9013715732	5,0443327231	29,2963930352	40,1826484018	0,6819238518
3,6466247874	5,3760333057	47,4249098567	53,9893617021	1,2119402985
1,9771960307	3,41394371	72,6659196643	66,4581704457	2,2654584222
2,6716584257	4,4811071495	67,7275472917	64,4539614561	3,1341107872
2,725696334	3,5782813348	31,2795299382	41,9762258544	0,9956122575
3,9683789507	4,8112522432	21,2397380155	31,968503937	0,4374340078
4,7673129462	6,3245553203	32,6649916142	43,1818181818	1,0574942951
4,0927275454	5,4882129995	34,0967102909	44,3886097152	0,9058899942
7,1428571429	7,3720978077	3,2093693084	6,1224489796	0,1142204455
1,3758139057	2,4189615692	75,8204041385	67,6509558963	3,107826087
6,6081860046	9,4915799575	43,6336681653	51,5283842795	0,9358394797
4,8450158311	6,9006555934	42,4279266356	50,7042253521	0,3632327717
2,0663627041	2,8843487227	39,5857908659	48,6763450043	2,96875
3,2461373658	4,6984098573	44,7384792412	52,2655426765	2,1080368906
2,9411764706	4,4811071495	52,3576430824	56,9204152249	0,5997083485
5,8520573598	8,4515425473	44,4200223554	52,0547945205	0,6914748431

3,1219527053	3,097891054	-0,7707243991	-1,559454191	-0,0422163588
5,4153036107	6,6519010524	22,8352375144	33,724340176	1,7408416591
4,5221563165	5,0379272186	11,405419584	19,427402863	0,3074433657
3,2444284226	3,7424059428	15,3486979937	24,8421052632	0,4011013291
4,5501575519	6,2994078835	38,4437310486	47,8260869565	0,5486935867
5,4882129995	5,6077215409	2,1775492578	4,2168674699	0,1076923077
3,316790634	6,593804734	98,8007523387	74,697469747	1,5088888889
2,5334729597	3,4340140987	35,5457174146	45,5712451861	1,3894324853
4,1666666667	5,7448498962	37,8763975091	47,3958333333	0,8569814164
3,0714755842	4,0893041005	33,1380956314	43,5849056604	1,0578618368
1,4810345974	2,8501713717	92,4446178786	72,9984645756	3,6331877729
13,0188910981	14,0028008403	7,5575541326	13,5593220339	0,1481481481
3,539961627	5,2631578947	48,678388335	54,7619047619	1,1147959184
4,339630366	5,5048188256	26,8499471459	37,8531073446	1,3394642143
2,9800997754	4,8564293118	62,9619703292	62,3445825933	1,9554317549
5,2128603514	6,0302268916	15,679808877	25,2717391304	0,6283783784
5,5384877562	5,8025885319	4,7684636541	8,8957055215	0,0756587529
3,3482476509	4,3073049225	28,6435584108	39,5739910314	0,8716049383
1,9349201886	2,5819888975	33,441622692	43,8412579558	1,2261780105
11,0431526075	12,5	13,1923142267	21,9512195122	0,0747042955
4,339630366	4,5596075259	5,069029878	9,4161958569	0,1266143327
3,5071531192	4,0996003085	16,892538454	26,8142681427	0,6232488993
4,652421052	6,4820372355	39,3261092038	48,4848484848	0,9531914894
3,6711154911	4,0032038451	9,0459794813	15,9029649596	0,1505102041
2,6144349281	4,2033135171	60,7733079124	61,3123718387	0,6759608139
6,1084722178	7,647191129	25,1899142099	36,1940298507	0,4837905237
3,5267280793	5,2486388108	48,8245958522	54,8507462687	1,6961538462
5,3994924716	6,4018439966	18,5638100315	28,8629737609	0,4380530973

9,8058067569	10,0503781526	2,4941486381	4,8076923077	0,015356737
2,5070610528	3,5600942725	42,0026954884	50,408548083	1,8331009577
4,0032038451	6,0412209333	50,9096505454	56,0897435897	1,4583333333
4,7619047619	5,616559563	17,9477508234	28,1179138322	0,3125315052
1,5571866497	2,4868236565	59,6997801806	60,7904946654	3,152388497

3,8404768632	4,1702882811	8,5877725521	15,191740413	0,3542440501
2,9260286799	4,7036043419	60,7504524554	61,301369863	2,8987854251
4,2835293688	5,0443327231	17,7611331398	27,8899082569	0,32
8,7370405666	9,9503719021	13,8872118796	22,9007633588	0,375
6,7419986246	9,6225044865	42,7248064296	50,9090909091	1,1034482759
3,0656966974	5,7166195048	86,4704851446	71,2406015038	2,3365494282
6,0522753267	9,5346258925	57,537874234	59,706959707	1,1735061195
2,8409549486	3,318616558	16,8134172488	26,7150928168	0,6477495108
8,1923192052	9,9014754298	20,8629105113	31,5436241611	0,2814371257
2,223870144	5,0898659856	128,8742442677	80,9099901088	2,4272997033

4,7946330149	7,7382323253	61,3936311991	61,6091954023	1,5940046393
5,0636968354	5,8925565099	16,3686670314	26,1538461538	0,4834123223
1,8837770674	3,7037037037	96,610510222	74,1305890703	1,8535936114
2,5342864042	3,2478490123	28,1563522925	39,1136801541	0,9144144144
2,4837535027	3,141921118	26,498910405	37,5077112893	0,4517054108
2,5897698962	4,1666666667	60,8894548026	61,3682092555	1,4805825243
2,220030681	2,9450003203	32,6558387425	43,1739773287	2,5029286551
3,3501260509	4,3937477516	31,1517144408	41,8630751964	0,721218918
4,5738935375	9,0166963467	97,1339357338	74,2677824268	1,6136363636
3,4482758621	5,0832856778	47,4152846549	53,983353151	2,5222222222
3,1113569564	5,0898659856	63,5899080967	62,633107454	1,2552138908
3,1204323971	4,9937616944	60,0342856034	60,9542356378	2,2042253521
3,2808935746	5,447347107	66,0324232752	63,7244348762	2,887804878
3,9253433599	6,8842839082	75,3804260425	67,4884437596	1,5333450026
4,0858892322	7,0359754473	72,2018157469	66,2771285476	1,1574344023
1,8445915166	2,8548133477	54,7666961473	58,2511058183	1,9906976744
4,8970210687	5,7735026919	17,8982612255	28,0575539568	0,8358336905
6,4018439966	8,5435765772	33,4549323858	43,8524590164	0,6610242787
4,0356715614	6,154574549	52,5043466842	57,003257329	1,6129032258
4,4632184268	5,5727821258	24,8601702378	35,8565737052	0,4699738903
3,8124642583	4,8737017883	27,8359994499	38,8081395349	1,3484848485
2,4203782379	3,2915400934	35,9927982288	45,9285295841	1,1059387784

2,9197858124	3,9374961548	34,8556506477	45,0127877238	1,6222194912
2,4603391565	3,4942827891	42,0244351192	50,4237288136	0,6940972569
4,6373889576	6,4018439966	38,0484590612	47,5268817204	1,5785714286
3,9497625277	5,5215763037	39,7951462921	48,8299531981	1,7550745767
3,0758312596	3,1158847642	1,3022009748	2,5543992431	0,0375521558
2,7874733667	3,5377456884	26,9158561535	37,9176379176	2,0740362956
5,9654998627	8,94427191	49,9333185119	55,5160142349	1,2682926829
3,1766046899	4,8336824452	52,1650604031	56,8113017154	2,2446375887
2,7820744204	5,2925612402	90,2379462423	72,3684210526	2,9987171264
3,1204323971	4,0893041005	31,0492771574	41,7721518987	0,9449339207
2,9098798099	3,624997168	24,5754946869	35,5630821338	0,3029428736
3,4815531191	5,5470019623	59,3255013631	60,6060606061	0,786163522
2,6462806201	3,7087947078	40,151225065	49,0896358543	3,7172552763
5,616559563	6,2017367295	10,4187832405	17,9810725552	0,475
3,1718073985	3,8547167225	21,5306050521	32,2937625755	1,1850703289
4,9446817643	5,0443327231	2,0153159184	3,9119804401	0,0697167756
2,1936999654	2,9630442547	35,0706250408	45,187680462	0,9976413591
9,2450032704	13,3630620956	44,5436167489	52,1367521368	0,8321964529
2,1556530678	2,9539809563	37,0341545431	46,7472118959	1,7465277778
6,154574549	6,593804734	7,1366457827	12,8787878788	0,0660194175
2,9210311892	4,0927275454	40,1124219592	49,0614334471	1,6763848397
2,76289482	3,5245368843	27,5668135742	38,5496183206	0,9597840961
4,1486990682	5,0636968354	22,0550527321	32,8743545611	0,5276243094
3,1798150037	4,5738935375	43,841498077	51,6683518706	1,2095819723
4,6984098573	4,8911598804	4,1024522966	7,7262693157	0,1245551601
4,3274232241	5,2704627669	21,7921727096	32,5842696629	0,3396447394

5,2925612402	7,8326044999	47,992704181	54,3417366947	1,289379237
5,1231551958	7,0014004201	36,6618841822	46,4566929134	1,5526315789
1,7000510023	2,9285370633	72,2617179916	66,3005780347	3,0104986877
1,9223661203	2,0536868535	6,8312030582	12,3798965262	0,5311305947
1,7355253363	2,5674808298	47,9368106121	54,3072289157	1,3879907621
6,9843029577	8,0064076903	14,6343126687	23,9024390244	0,4622641509
5,1847584737	6,8358592702	31,8452789071	42,4731182796	0,1769316909
3,3520076158	4,6984098573	40,1670400522	49,1011235955	2,2879581152
3,8575837491	4,1486990682	7,5465715876	13,5416666667	0,2254875238
3,9043440472	5,6254395046	44,0815521532	51,8292682927	0,7674770321
3,5897907931	5,9443829828	65,5913485048	63,5309278351	2,8918348193
4,2295493444	5,3074489243	25,4849746912	36,4937388193	0,5435796318
2,5785531156	3,9715073539	54,0207696265	57,8457446809	1,9692168402
3,3077060083	5,698028823	72,2652741423	66,3019693654	1,9548387097
3,8433122101	4,0422604173	5,1764778991	9,6011816839	0,1074380165
5,0443327231	5,933908291	17,6351485272	27,7353689567	0,3694915254
4,5643546459	6,2622429109	37,198868114	46,875	0,7922535211
5,1231551958	6,3628476298	24,1978309576	35,1706036745	0,6087035523
2,8432506702	4,1134503489	44,6742066076	52,2231204527	1,6395939086
7,2357460529	10,2597835209	41,7930292994	50,2617801047	0,4725107053
2,1358941443	2,9111125487	36,2947951554	46,1678832117	3,4776632302
3,6885555678	4,7192917818	27,9441693385	38,9115646259	0,7082714215
2,4558833621	4,7457899788	93,2416682352	73,220747889	4,0198675497
5,6254395046	7,4329414625	32,1308576219	42,7215189873	1,0518934081
2,3669053417	3,3942211665	43,4033337445	51,3725490196	2,1305762082
3,1189143078	4,4022545316	41,1470177515	49,8054474708	2,2959641256
4,0258484111	5,9654998627	48,1799425485	54,4570502431	0,8809648663
5,902813361	7,8086880944	32,2875655532	42,8571428571	0,9600374649

3,094922303	4,6473941234	50,1618996694	55,6513409962	2,0245313262
5,5131784642	5,6888012399	3,1855086286	6,0790273556	0,1538461538
3,8490017946	4,7565149415	23,5778831857	34,5185185185	1,3238636364
3,1766046899	4,9875466805	57,0087299915	59,4349142281	2,7983656404
1,5305126469	3,0096463271	96,6430224058	74,1391426564	4,899380805
5,0062617432	5,4635836471	9,1349978751	16,0401002506	0,265560166
2,4891337579	2,6716584257	7,3328589595	13,1970260223	0,6983606557
1,9972058663	3,2915400934	64,8072514156	63,1830873554	3,2260692464
2,2977882943	4,0622223185	76,7883633403	68,0042238648	2,868596882
2,2371868507	2,6928853702	20,3692650596	30,980980981	1,4308830328
2,9800997754	5,7735026919	93,7352144896	73,3570159858	3,6228070175
7,6923076923	11,6247638744	51,121930367	56,2130177515	0,1162093726
4,9507377149	6,8199433947	37,7561039883	47,3039215686	0,6498316498
3,8604571824	4,6324105461	19,9964234088	30,5514157973	1,1581920904
4,0422604173	4,5267873021	11,9865331482	20,2614379085	0,5850160408
2,3550608703	3,1128640318	32,1776464935	42,762063228	1,6724511931
2,5213645283	3,776947873	49,7977714295	55,4354736173	0,7816071349
2,4419314525	3,3113308927	35,6029420578	45,6171735242	1,1136992284
4,6984098573	6,7419986246	43,4953277668	51,4348785872	0,8321428571
4,5931521217	5,6077215409	22,0887397648	32,9113924051	0,4912457488
4,8280454959	5,447347107	12,8271701604	21,4452214452	0,1982758621
2,6055452902	3,7216146378	42,8343867907	50,9843856076	2,038102475
2,7297554522	4,7891314261	75,441775281	67,5111773472	2,8401253918
1,9657028349	3,4942827891	77,7625146073	68,3539412674	2,1203404051
3,9809371433	5,3452248382	34,2705158572	44,5324881141	0,2395975443

3,0400895016	5,1434449987	69,1872886015	65,0646950092	2,1268882175
4,5267873021	6,9673301429	53,9133535089	57,7868852459	0,8899548711
6,0084176813	7,3922127095	23,0309392871	33,9350180505	0,5662650602
1,9392813967	3,6961063548	90,5915439153	72,4708537044	2,2837165205
5,4153036107	6,593804734	21,7624201325	32,5513196481	0,7302631579
5,8925565099	6,6081860046	12,1446352438	20,4861111111	0,3575757576
2,1703261486	2,580269291	18,8885501224	29,251059821	0,968798752
4,3768810953	5,1917413165	18,6173716727	28,9272030651	1,285106383
4,3437224276	6,311944031	45,3118641013	52,641509434	2,724609375
4,4367825471	6,2017367295	39,7800469969	48,8188976378	1
3,2274861218	3,8014296063	17,7829884573	27,9166666667	0,4365034122
3,4857808719	5,3528772757	53,5632178978	57,5941676792	2,4816753927
2,5906388008	3,9715073539	53,3022416244	57,4496644295	2,2347535505
3,016484887	4,4065264924	46,0815040491	53,1392174704	2,9948717949
4,8450158311	6,6519010524	37,2936907586	46,9483568075	0,5573204035
4,7140452079	9,6225044865	104,1241452319	76	1,0926517572
3,6442025854	4,8168305086	32,1779016319	42,7622841965	1,4061135371
3,4020690872	4,3073049225	26,6083907216	37,6157407407	0,9259259259
4,3193421279	6,1898446059	43,3052632231	51,3059701493	0,9404603126
3,8984058779	5,3452248382	37,113092008	46,8085106383	3,5276600618
9,0166963467	13,3630620956	48,2035280089	54,4715447154	0,9001746608
4,1996052557	6,1780206322	47,1095556857	53,7918871252	2,9326923077
2,4049303512	3,5990787537	49,6541782143	55,3499132447	2,9024626956
4,6984098573	5,3376051268	13,6045021378	22,5165562914	0,5698324022
2,6793191108	3,407990883	27,1961547714	38,1909547739	0,3071593533
5,5814557219	7,1795815862	28,6327786864	39,5638629283	0,5416568216
3,4565056491	5,6523341894	63,5274107222	62,6045400239	3,6927413672
2,2233204295	2,9185420271	31,2695187076	41,9673751854	0,8517938839

5,1778037308	5,933908291	14,6028045769	23,8605898123	0,5220859975
3,6910673526	5,7259833431	55,1308279179	58,446866485	1,5105633803
4,5360921163	5,3916386602	18,860872354	29,2181069959	0,6761904762
3,4857808719	5,902813361	69,3397714306	65,127582017	1,7573770492
3,8575837491	4,3852900965	13,6797120118	22,619047619	0,2685512367
5,2851642258	5,6343616982	6,6071262397	12,0111731844	0,0778985507
4,6225016352	5,447347107	17,8441358578	27,9914529915	0,4927776106
3,0556616568	3,9374961548	28,8590360153	39,7759103641	0,7408695652
2,1979349113	3,9043440472	77,6369276045	68,309178744	2,21165577
2,6697534997	5,0379272186	88,7038342372	71,9173200285	2,6413612565
4,7036043419	4,8853196875	3,8633212391	7,3008849558	0,1169715015
4,4676705161	4,7946330149	7,3184111852	13,1736526946	0,2070458324
5,1298917604	8,1649658093	59,1644851508	60,5263157895	0,4981158228
2,9310519088	3,1814238149	8,5420495394	15,1202749141	0,218611815
5,0188561323	6,0412209333	20,3704743485	30,9823677582	0,3296084894
2,5133880308	3,4159349284	35,9095725178	45,8622867972	2,5518453427
3,6442025854	5,5555555556	52,449141489	56,9721115538	1,9953488372
4,7781848257	6,1199006136	28,0800311603	39,0410958904	0,7669193165
2,0190693024	2,4161356785	19,6658121462	30,1671422748	0,4786545925
3,0042088406	4,1848697532	39,3002276203	48,4657039711	1,9648737651
8,2478609884	9,6673648905	17,210570159	27,2108843537	0,2836879433
1,2680597615	2,4477768982	93,0332443731	73,1628879241	3,6848669399
3,1878835653	4,8280454959	51,4498693861	56,4024390244	1,2937062937

2,4470439212	4,7946330149	95,9357154725	73,9520958084	3,4497206704
2,5286086871	3,520166719	39,2135816417	48,4015345269	1,6314655172
3,4921514788	6,0633906259	73,629084037	66,8292682927	1,036132277
4,2070316191	5,763904177	37,0064382414	46,7256637168	1,375
5,1639777949	7,0186240634	35,9150705549	45,8666666667	0,5771812081
6,6226617853	8,3624201001	26,2697744674	37,2807017544	0,6305637982
3,4441829516	5,5814557219	62,0545656345	61,9217081851	2,3727272727
3,8575837491	5,1987524491	34,7670663113	44,9404761905	0,4696734059
3,5555906727	6,1429511683	72,7687952258	66,4981036662	1,0756646217
2,923526731	3,2308533488	10,5121877105	18,1196581197	0,3171468749
5,902813361	6,0971076085	3,2915532917	6,2717770035	0,0569620253
4,3233770117	6,2017367295	43,4465861459	51,4018691589	0,7294429708
2,6870460745	4,0455669703	50,558154127	55,8844765343	2,2764705882
3,0429030973	4,6373889576	52,4001524002	56,9444444444	4,0626238605
3,4259435491	4,9446817643	44,3305090531	51,9953051643	1,9303673363
9,2450032704	9,8058067569	6,066017178	11,1111111111	0,164556962
5,6523341894	5,7073014554	0,9724702056	1,9169329073	0,025974026
3,9314056699	6,2869461346	59,9159858477	60,8964451314	1,6280991736
4,6077567758	6,9504804686	50,8430415644	56,050955414	1,7837837838
5,368281271	9,5782628522	78,4232674998	68,5878962536	2,1061946903
2,5449329928	3,2986956238	29,6181719954	40,4792746114	1,079447323

2,0549873413	3,7608870722	83,0126637088	70,1435810811	3,6676382265
3,0028540677	6,311944031	110,1981611058	77,3669972949	3,0211267606
4,7457899788	5,2270837349	10,141488736	17,5675675676	0,3305084746
2,5776963111	2,8676966734	11,2503696032	19,2026578073	0,2065761258
3,1718073985	4,347826087	37,077241482	46,7806841046	0,6859823562
5,8520573598	9,1287092918	55,9914527573	58,904109589	0,4712328767
4,9088069367	5,1434449987	4,7799407274	8,9156626506	0,1674208145
2,6324906325	3,6466247874	38,5237517079	47,8863478863	0,992103374
3,0015011259	4,0961596026	36,4703670173	46,3063063063	1,6317460317
5,9868434009	9,4491118252	57,8312842427	59,8566308244	2,3857142857
3,6345618209	4,5596075259	25,4513680198	36,4597093791	0,7005076142
1,8811088266	2,2288359935	18,4852232859	28,7685774947	1,4569892473
3,520166719	5,3300179089	51,4137918541	56,3816604709	1,4918032787
5,0572173742	7,2739296745	43,8326481986	51,6624040921	0,8211382114
3,8836781869	7,0014004201	80,2775637732	69,2307692308	3,3256049848
5,0832856778	5,5300126361	8,7881536994	15,503875969	0,15625
4,2640143271	5,2631578947	23,4319936796	34,3636363636	0,601910828
3,6885555678	5,0443327231	36,7563164038	46,5306122449	0,4783216783
3,555906727	6,593804734	85,4489265211	70,9228824273	2,0701107011
6,6519010524	7,7151674981	15,9843996078	25,6637168142	0,2919267163
3,8348249442	5,4232614455	41,4213562373	50	0,655105973
2,6162237993	4,0723148119	55,6562100316	58,726899384	2,1615357485
4,3979949713	6,0971076085	38,6338012716	47,9690522244	0,5975903614
4,3193421279	5,6888012399	31,7052706506	42,3507462687	0,974248927
2,9222781609	3,3277916282	13,8766210789	22,8864218617	0,6767676768

4,0291148201	4,6225016352	14,727473442	24,025974026	0,14453125
4,1959067915	6,9504804686	65,6490673882	63,5563380282	1,9460916442
5,1231551958	6,72672794	31,3004912577	41,9947506562	0,607187583
2,341464529	3,4441829516	47,0952435538	53,7828947368	1,5873786408
2,6899609689	2,9656491293	10,248779203	17,7279305355	0,4949494949
6,2017367295	8,5749292571	38,2665796887	47,6923076923	0,7638290009
3,7113480951	5,1298917604	38,2217897363	47,6584022039	1,2456348778
6,7115605521	11,5470053838	72,0465053409	66,2162162162	0,5568181818
2,7297554522	2,9462782549	7,9319487249	14,1579731744	0,3171953255
4,0258484111	4,1486990682	3,0515470166	5,8346839546	0,0666666667
5,0315460543	7,1795815862	42,6913618348	50,8860759494	1,9326923077
3,0429030973	4,4455422447	46,0954260673	53,1481481481	1,5732924021
3,0758312596	4,2144975196	37,0197895756	46,7360454115	1,4195402299
4,8001536074	6,8041381744	41,7483424686	50,2304147465	1,1473684211
1,9607843137	2,7420424855	39,8441667623	48,8658208381	1,351653143
2,6453545376	4,0961596026	54,8435018563	58,2925122463	3,1622503986
3,9746431676	5,0767308257	27,7279647912	38,7045813586	0,3888888889
3,0628194592	4,6778026972	52,7286462564	57,1294559099	1,2740585774
2,1204723242	2,6745234758	26,1286669614	37,1402877698	1,7352941176
3,220783132	3,6178730265	12,3289857834	20,7468879668	0,3891050584
4,4811071495	4,9266463908	9,9426152171	17,2690763052	0,2598972499
4,3768810953	5,7735026919	31,9090595827	42,5287356322	0,9910714286

2,2971819377	3,4773407121	51,3741970124	56,3588390501	1,5598527779
1,9000285006	2,6388990698	38,8873413718	48,1588447653	2,580270793
3,8924947208	5,5300126361	42,0685969472	50,4545454545	1,712962963
3,7877700954	4,2070316191	11,0688218441	18,9383070301	0,4482782042
4,2993358039	5,9131239599	37,535755046	47,134935305	0,855704698
3,826393659	4,9875466805	30,3458850568	41,1420204978	0,9623287671
5,5901699437	7,2932495749	30,4656146107	41,25	0,4501892841
2,8261670947	5,0379272186	78,2600621177	68,5303514377	1,821656051
2,9656491293	4,2796049251	44,3058412684	51,9788918206	1,5819481249
3,5691530512	5,2128603514	46,0531469676	53,1210191083	1,1151819859
2,9335732442	3,4544426793	17,7554603774	27,8829604131	0,7552447552

-0,0042369105	-0,0405329254
---------------	---------------

-0,095919902	-0,1732220396
--------------	---------------

Kraj [2]	Okres [3]	Obec [4]
Jihočeský	České Budějovice	Adamov
Středočeský	Kutná Hora	Adamov
Ústecký	Děčín	Arnoltice
Ústecký	Ústí nad Labem	Velké Chvojno
Jihočeský	Prachatice	Babice
Olomoucký	Olomouc	Babice
Vysočina	Havlíčkův Brod	Bačkov
Vysočina	Třebíč	Bačkovice
Jihomoravský	Blansko	Boskovice
Jihomoravský	Blansko	Letovice
Pardubický	Svitavy	Banín
Zlínský	Uherské Hradiště	Bánov
Vysočina	Havlíčkův Brod	Libice nad Doubravou
Královéhradecký	Rychnov nad Kněžnou	Bartošovice v Orlických horách
Ústecký	Most	Bečov
Olomoucký	Prostějov	Bedihošť
Pardubický	Svitavy	Bělá nad Svitavou
Liberecký	Semily	Mírová pod Kozákovem
Moravskoslezský	Opava	Bělá
Olomoucký	Přerov	Běloutín
Liberecký	Jablonec nad Nisou	Frýdštejn
Vysočina	Havlíčkův Brod	Bezděkov
Vysočina	Jihlava	Pavlov
Středočeský	Mladá Boleslav	Bezno
Zlínský	Kroměříž	Bystřice pod Hostýnem
Ústecký	Louny	Petrohrad
Moravskoslezský	Nový Jičín	Bílov

Olomoucký	Prostějov	Bílovice-Lutotín
Olomoucký	Jeseník	Javorník
Královéhradecký	Rychnov nad Kněžnou	Bílý Újezd
Vysočina	Pelhřimov	Pelhřimov
Plzeňský	Plzeň-sever	Přehýšov
Ústecký	Louny	Bitozeves
Ústecký	Louny	Blatno
Středočeský	Kolín	Plaňany
Plzeňský	Domažlice	Blížejov
Liberecký	Česká Lípa	Blíževedly
Pardubický	Chrudim	Hrochův Týnec
Ústecký	Louny	Blšany
Olomoucký	Šumperk	Bludov
Moravskoslezský	Opava	Bohuslavice
Plzeňský	Plzeň-sever	Bohy
Olomoucký	Přerov	Bochoř
Zlínský	Kroměříž	Zlobice
Jihočeský	Písek	Mirovice
Královéhradecký	Trutnov	Trutnov
Plzeňský	Klatovy	Bolešiny
Karlovarský	Karlovy Vary	Sadov

Jihočeský	Tábor	Borkovice
Jihomoravský	Blansko	Borotín
Jihočeský	České Budějovice	Borovany
Vysočina	Jihlava	Boršov
Pardubický	Chrudim	Bořice
Ústecký	Teplice	Bořislav
Jihomoravský	Brno-město	Brno
Jihočeský	České Budějovice	Bošilec
Pardubický	Chrudim	Bousov
Vysočina	Pelhřimov	Božejov
Jihočeský	Jindřichův Hradec	Třeboň
Olomoucký	Šumperk	Branná
Jihomoravský	Brno-venkov	Bratčice
Středočeský	Kutná Hora	Bratčice
Středočeský	Mladá Boleslav	Smilovice
Moravskoslezský	Nový Jičín	Bravantice
Středočeský	Praha-východ	Brázdim
Vysočina	Pelhřimov	Věžná
Olomoucký	Prostějov	Brodek u Konice
Olomoucký	Přerov	Brodek u Přerova
Plzeňský	Plzeň-sever	Brodeslavy
Plzeňský	Domažlice	Všeruby

Moravskoslezský	Opava	Brumovice
Jihomoravský	Brno-venkov	Lomnice
Moravskoslezský	Frýdek-Místek	Brušperk
Vysočina	Jihlava	Brzkov
Vysočina	Havlíčkův Brod	Břevnice
Jihočeský	Strakonice	Břeží
Ústecký	Ústí nad Labem	Malečov
Jihomoravský	Břeclav	Břeží
Plzeňský	Plzeň-jih	Žinkovy
Vysočina	Žďár nad Sázavou	Velká Bíteš
Ústecký	Litoměřice	Velemín
Zlínský	Uherské Hradiště	Březolupy
Plzeňský	Klatovy	Břežany
Středočeský	Rakovník	Břežany
Karlovarský	Cheb	Cheb
Plzeňský	Plzeň-sever	Bezvěrov
Plzeňský	Plzeň-sever	Kožlany
Jihočeský	Tábor	Budislav
Vysočina	Jihlava	Třešť
Královéhradecký	Hradec Králové	Černilov
Plzeňský	Plzeň-sever	Kralovice
Královéhradecký	Jičín	Bukvice
Jihočeský	Prachatice	Bušanovice
Moravskoslezský	Nový Jičín	Studénka

Středočeský	Mělník	Býkev
Středočeský	Benešov	Louňovice pod Blaníkem
Středočeský	Kutná Hora	Miskovice
Pardubický	Svitavy	Bystré
Ústecký	Teplice	Bystřany
Ústecký	Teplice	Bystřany
Středočeský	Mělník	Byšice
Olomoucký	Přerov	Býškovice
Vysočina	Jihlava	Cejle
Plzeňský	Rokycany	Cekov
Vysočina	Pelhřimov	Cetoraz
Jihomoravský	Blansko	Crhov
Plzeňský	Tachov	Ctiboř
Jihomoravský	Znojmo	Ctidružice
Středočeský	Mladá Boleslav	Ctiměřice
Pardubický	Chrudim	Čankovice
Plzeňský	Tachov	Částkov
Vysočina	Pelhřimov	Nová Cerekev
Pardubický	Pardubice	Časy
Jihočeský	Strakonice	Vodňany
Olomoucký	Prostějov	Čehovice
Vysočina	Třebíč	Čechočovice
Jihomoravský	Vyškov	Rousínov
Olomoucký	Prostějov	Čelčice
Středočeský	Příbram	Borotice
Plzeňský	Tachov	Kokašice
Středočeský	Praha-východ	Odolena Voda
Jihočeský	České Budějovice	Čenkov u Bechyně
Pardubický	Pardubice	Čeperka

Jihomoravský	Znojmo	Čermákovice
Jihočeský	Český Krumlov	Černá v Pošumaví
Ústecký	Louny	Petrohrad
Plzeňský	Plzeň-sever	Černíkovice
Středočeský	Kutná Hora	Černíny
Středočeský	Kolín	Červené Pečky
Jihočeský	Tábor	Chotoviny
Středočeský	Kolín	Bečváry
Pardubický	Ústí nad Orlicí	Králíky
Ústecký	Teplice	Hrobčice
Plzeňský	Plzeň-sever	Zbůch
Královéhradecký	Náchod	Česká Čermná
Jihomoravský	Znojmo	Horní Břečkov
Plzeňský	Plzeň-jih	Čmelíny
Olomoucký	Prostějov	Konice
Jihočeský	Prachatice	Vlachovo Březí
Olomoucký	Olomouc	Šternberk
Středočeský	Mělník	Cítov
Pardubický	Ústí nad Orlicí	Damníkov
Moravskoslezský	Opava	Darkovice
Pardubický	Chrudim	Mladoňovice
Plzeňský	Tachov	Stráž

Olomoucký	Prostějov	Brodek u Konice
Olomoucký	Prostějov	Dětkovice
Pardubický	Svitavy	Dětřichov
Liberecký	Liberec	Jindřichovice pod Smrkem
Jihomoravský	Břeclav	Diváky
Pardubický	Svitavy	Dlouhá Loučka
Plzeňský	Tachov	Konstantinovy Lázně
Vysočina	Žďár nad Sázavou	Dlouhé
Pardubický	Ústí nad Orlicí	Dlouhoňovice
Plzeňský	Tachov	Dlouhý Újezd
Vysočina	Pelhřimov	Dobrá Voda u Pacova
Středočeský	Praha-východ	Dobročovice

Olomoucký	Prostějov	Dobromilice
Karlovarský	Cheb	Libá
Zlínský	Kroměříž	Holešov
Středočeský	Praha-východ	Dobřejovice
Středočeský	Kolín	Červené Pečky
Královéhradecký	Jičín	Jičíněves
Královéhradecký	Náchod	Dolany
Pardubický	Pardubice	Dolany
Karlovarský	Sokolov	Krajková
Královéhradecký	Trutnov	Dolní Brusnice
Královéhradecký	Jičín	Jeřice
Olomoucký	Olomouc	Dlouhá Loučka
Jihočeský	Český Krumlov	Dolní Dvořiště
Karlovarský	Sokolov	Krásno

Jihočeský	Tábor	Dolní Hořice
Vysočina	Havlíčkův Brod	Přibyslav
Plzeňský	Tachov	Chodský Újezd
Jihomoravský	Brno-venkov	Dolní Kounice
Olomoucký	Šumperk	Libina
Karlovarský	Cheb	Lipová
Pardubický	Ústí nad Orlicí	Dolní Morava
Jihočeský	Prachatice	Bušanovice
Olomoucký	Prostějov	Otaslavice
Královéhradecký	Náchod	Dolní Radechová
Pardubický	Pardubice	Dolní Ředice
Plzeňský	Plzeň-sever	Heřmanova Huť
Olomoucký	Jeseník	Skorošice
Liberecký	Semily	Háje nad Jizerou
Zlínský	Zlín	Fryšták
Vysočina	Havlíčkův Brod	Slavíkov
Plzeňský	Plzeň-město	Plzeň
Jihočeský	Tábor	Košice
Karlovarský	Karlovy Vary	Karlovy Vary
Karlovarský	Cheb	Aš
Karlovarský	Cheb	Lipová
Plzeňský	Domažlice	Puclice
Středočeský	Mladá Boleslav	Katusice
Jihomoravský	Blansko	Doubravice nad Svitavou
Jihočeský	České Budějovice	Doubravice
Vysočina	Jihlava	Doupě
Středočeský	Praha-západ	Drahelčice
Středočeský	Příbram	Drahenice

Jihočeský	Tábor	Drahov
Plzeňský	Plzeň-sever	Dražeh
Středočeský	Mladá Boleslav	Benátky nad Jizerou
Pardubický	Pardubice	Sezemice
Karlovarský	Cheb	Drmoul
Jihomoravský	Vyškov	Drnovice
Středočeský	Praha-východ	Dřevčice
Plzeňský	Plzeň-sever	Kožlany
Královéhradecký	Jičín	Dřevěnice
Olomoucký	Prostějov	Dřevnovice
Středočeský	Praha-východ	Dřísy
Ústecký	Louny	Liběšice
Královéhradecký	Trutnov	Dubenec
Karlovarský	Cheb	Libá
Jihočeský	České Budějovice	Dubné
Vysočina	Jihlava	Dudín
Středočeský	Benešov	Dunice
Vysočina	Jihlava	Dušejov
Vysočina	Jihlava	Dvorce
Jihomoravský	Brno-město	Brno
Jihomoravský	Znojmo	Dyjákovice
Plzeňský	Plzeň-město	Dýšina
Liberecký	Jablonec nad Nisou	Frýdštejn
Jihočeský	Český Krumlov	Frymburk
Olomoucký	Olomouc	Grygov
Olomoucký	Přerov	Grymov
Středočeský	Kutná Hora	Záboří nad Labem
Jihomoravský	Brno-venkov	Hajany

Plzeňský	Klatovy	Hamry
Plzeňský	Tachov	Lestkov
Plzeňský	Klatovy	Hartmanice
Plzeňský	Klatovy	Hartmanice
Jihočeský	Tábor	Dolní Hořice
Jihočeský	Český Krumlov	Větrní
Moravskoslezský	Opava	Hať
Vysočina	Havlíčkův Brod	Havlíčková Borová
Plzeňský	Plzeň-sever	Kožlany
Středočeský	Praha-východ	Herink
Jihočeský	Tábor	Hlasivo
Jihočeský	Prachatice	Záblatí
Plzeňský	Rokycany	Hlohovice
Jihomoravský	Vyškov	Hlubočany
Vysočina	Třebíč	Hluboké
Jihomoravský	Znojmo	Hluboké Mašůvky
Jihomoravský	Znojmo	Hnanice
Plzeňský	Plzeň-sever	Hněvnice
Ústecký	Louny	Libčeves
Jihomoravský	Hodonín	Hodonín
Plzeňský	Klatovy	Nýrsko

Plzeňský	Plzeň-sever	Kožlany
Vysočina	Jihlava	Hojkov
Jihomoravský	Blansko	Rájec-Jestřebí
Jihomoravský	Blansko	Holštejn
Vysočina	Žďár nad Sázavou	Velká Bíteš
Středočeský	Praha-západ	Holubice
Plzeňský	Klatovy	Horažďovice
Liberecký	Semily	Horní Branná
Olomoucký	Olomouc	Dlouhá Loučka
Pardubický	Svitavy	Pohledy
Jihočeský	Prachatice	Lhenice
Královéhradecký	Trutnov	Lánov
Středočeský	Benešov	Načeradec
Vysočina	Třebíč	Kralice nad Oslavou
Karlovarský	Cheb	Lipová
Pardubický	Ústí nad Orlicí	Králíky
Plzeňský	Plzeň-jih	Horní Lukavice
Pardubický	Ústí nad Orlicí	Dolní Morava
Zlínský	Uherské Hradiště	Horní Němčí
Olomoucký	Přerov	Horní Nětčice
Jihočeský	Český Krumlov	Horní Planá
Královéhradecký	Náchod	Horní Radechová
Královéhradecký	Náchod	Zábrodí
Pardubický	Pardubice	Horní Ředice
Olomoucký	Olomouc	Uničov
Karlovarský	Cheb	Trstěnice
Jihočeský	Prachatice	Záblatí

Ústecký	Ústí nad Labem	Malečov
Jihočeský	Písek	Horosedly
Jihočeský	Tábor	Veselí nad Lužnicí
Plzeňský	Plzeň-jih	Soběkury
Plzeňský	Plzeň-jih	Spálené Poříčí
Ústecký	Louny	Libčeves
Jihočeský	Český Krumlov	Hořice na Šumavě
Jihočeský	Prachatice	Lhenice
Královéhradecký	Hradec Králové	Hořiněves
Jihočeský	České Budějovice	Hosín
Jihočeský	Jindřichův Hradec	Jarošov nad Nežárkou
Středočeský	Mělník	Hostín
Středočeský	Rakovník	Senomaty
Pardubický	Pardubice	Pardubice
Jihočeský	Strakonice	Hoštice
Jihomoravský	Hodonín	Hovorany
Olomoucký	Přerov	Hrabůvka
Zlínský	Uherské Hradiště	Hradčovice
Pardubický	Svitavy	Hradec nad Svitavou
Plzeňský	Plzeň-jih	Hradec
Plzeňský	Rokycany	Hradiště
Plzeňský	Plzeň-jih	Hradiště
Plzeňský	Plzeň-jih	Blovice
Jihočeský	Prachatice	Hracholusky

Jihočeský	České Budějovice	Hranice
Jihočeský	Písek	Hřejkovice
Ústecký	Teplice	Hrobčice
Pardubický	Pardubice	Hrobice
Plzeňský	Plzeň-sever	Hromnice
Olomoucký	Prostějov	Hrubčice
Olomoucký	Prostějov	Hruška
Středočeský	Mladá Boleslav	Hrušov
Královéhradecký	Rychnov nad Kněžnou	Hřibiny-Ledská
Královéhradecký	Trutnov	Hřibojedý
Ústecký	Louny	Hřivice
Středočeský	Mladá Boleslav	Chotětov
Vysočina	Jihlava	Hubenov
Jihomoravský	Brno-venkov	Hvozdec
Jihočeský	Tábor	Bechyně
Plzeňský	Plzeň-sever	Úněšov
Moravskoslezský	Nový Jičín	Vražné
Jihočeský	Prachatice	Kratušín
Vysočina	Třebíč	Chlístov
Středočeský	Kutná Hora	Chlístovice
Vysočina	Havlíčkův Brod	Libice nad Doubravou
Plzeňský	Plzeň-jih	Kasejovice
Plzeňský	Rokycany	Chlum
Liberecký	Česká Lípa	Chlum
Plzeňský	Plzeň-jih	Chlumčany

Jihočeský	Český Krumlov	Chlumec
Karlovarský	Cheb	Třebeň
Jihočeský	Český Krumlov	Zvíkov
Plzeňský	Tachov	Chodová Planá
Karlovarský	Cheb	Tři Sekery
Jihočeský	Prachatice	Vlachovo Březí
Královéhradecký	Jičín	Cholenice
Vysočina	Třebíč	Chotěbudice
Středočeský	Mladá Boleslav	Chotětov
Královéhradecký	Trutnov	Chotěvice
Středočeský	Kolín	Chrást'any
Plzeňský	Plzeň-město	Chválenice
Středočeský	Mělník	Lužec nad Vltavou
Středočeský	Příbram	Chrát
Zlínský	Zlín	Vizovice
Středočeský	Příbram	Chraštice
Jihočeský	Strakonice	Chrást'ovice
Vysočina	Havlíčkův Brod	Chrtníč
Jihomoravský	Blansko	Chrudichromy

Jihomoravský	Brno-venkov	Chudčice
Ústecký	Litoměřice	Nové Dvory
Vysočina	Pelhřimov	Olešná
Jihočeský	Prachatice	Chvalovice
Středočeský	Praha-západ	Chýně
Pardubický	Pardubice	Chýšť
Plzeňský	Rokycany	Zbiroh
Královéhradecký	Rychnov nad Kněžnou	Orlické Záhoří
Středočeský	Kutná Hora	Církvice
Pardubický	Ústí nad Orlicí	Dolní Čermná
Vysočina	Jihlava	Jamně
Pardubický	Svitavy	Janov
Liberecký	Česká Lípa	Kravaře
Pardubický	Svitavy	Jaroměřice
Jihočeský	České Budějovice	Dubné
Vysočina	Třebíč	Jasenice
Pardubický	Svitavy	Javorník
Olomoucký	Jeseník	Javorník
Olomoucký	Jeseník	Javorník
Vysočina	Třebíč	Náměšť nad Oslavou
Jihomoravský	Brno-město	Brno
Královéhradecký	Hradec Králové	Jeníkovice
Liberecký	Jablonec nad Nisou	Jenišovice
Královéhradecký	Jičín	Jeřice
Středočeský	Mělník	Dobřeň
Středočeský	Mělník	Liběchov
Pardubický	Svitavy	Jevíčko
Jihomoravský	Břeclav	Jevišovka
Vysočina	Jihlava	Ježená

Liberecký	Jablonec nad Nisou	Jílové u Držkova
Ústecký	Louny	Jimlín
Středočeský	Kutná Hora	Rašovice
Liberecký	Liberec	Jindřichovice pod Smrkem
Vysočina	Třebíč	Jinošov
Plzeňský	Domažlice	Velký Malahov
Středočeský	Mladá Boleslav	Jizerní Vtelno
Královéhradecký	Rychnov nad Kněžnou	Zdobnice
Středočeský	Mělník	Kadlín
Jihočeský	Strakonice	Kadov
Středočeský	Rakovník	Kalivody
Středočeský	Rakovník	Velká Buková
Středočeský	Benešov	Kamberk
Moravskoslezský	Opava	Holasovice
Jihočeský	České Budějovice	Kamenná
Jihočeský	České Budějovice	Kamenný Újezd
Plzeňský	Plzeň-sever	Nýřany
Středočeský	Nymburk	Opolany
Jihočeský	Český Krumlov	Kaplice
Pardubický	Svitavy	Karle
Olomoucký	Olomouc	Paseka
Pardubický	Pardubice	Kasalice
Středočeský	Mladá Boleslav	Benátky nad Jizerou
Olomoucký	Prostějov	Vranovice-Kelčice
Zlínský	Zlín	Kelníky
Jihočeský	Český Krumlov	Kájov
Olomoucký	Přerov	Kladníky
Vysočina	Havlíčkův Brod	Libice nad Doubravou
Ústecký	Teplice	Kladruby

Pardubický	Ústí nad Orlicí	Kláštrec nad Orlicí
Plzeňský	Klatovy	Klatovy
Jihočeský	Tábor	Září
Jihomoravský	Blansko	Doubravice nad Svitavou
Jihočeský	Tábor	Klenovice
Jihomoravský	Břeclav	Klentnice
Moravskoslezský	Nový Jičín	Suchdol nad Odrou
Plzeňský	Domažlice	Mrákov
Moravskoslezský	Ostrava-město	Klimkovice
Jihočeský	Strakonice	Chrámčovice
Olomoucký	Šumperk	Klopina
Středočeský	Kutná Hora	Zbýšov
Středočeský	Nymburk	Kněžice
Ústecký	Louny	Podbořany
Pardubický	Chrudim	Kněžice
Vysočina	Jihlava	Knínice
Jihomoravský	Brno-město	Brno

Středočeský	Příbram	Kňovice
Moravskoslezský	Opava	Kobeřice
Jihomoravský	Břeclav	Kobylí
Vysočina	Havlíčkův Brod	Slavíkov
Vysočina	Pelhřimov	Kojčice
Jihočeský	Strakonice	Čepřovice
Středočeský	Mělník	Kokoříň
Středočeský	Rakovník	Kolešovice
Plzeňský	Domažlice	Koloveč
Zlínský	Zlín	Komárov
Jihomoravský	Brno-město	Brno
Jihomoravský	Vyškov	Komořany
Středočeský	Kolín	Žiželice
Olomoucký	Prostějov	Konice
Jihočeský	České Budějovice	Horní Stropnice
Moravskoslezský	Karviná	Bohumín
Středočeský	Příbram	Korkyně
Zlínský	Uherské Hradiště	Korytná
Královéhradecký	Jičín	Kostelec
Vysočina	Jihlava	Kostelec
Vysočina	Třebíč	Kostníky
Moravskoslezský	Ostrava-město	Stará Ves nad Ondřejnicí

Jihočeský	Tábor	Košice
Jihočeský	Tábor	Košín
Jihomoravský	Blansko	Kotvrdovice
Plzeňský	Domažlice	Kout na Šumavě
Olomoucký	Prostějov	Koválovice-Osíčany
Olomoucký	Přerov	Potštát
Středočeský	Příbram	Nový Knín
Karlovarský	Cheb	Lipová
Jihočeský	Strakonice	Myštice
Ústecký	Litoměřice	Krabčice
Plzeňský	Plzeň-sever	Tis u Blatna
Vysočina	Třebíč	Krahulov
Olomoucký	Olomouc	Medlov
Jihočeský	Písek	Králova Lhota
Královéhradecký	Rychnov nad Kněžnou	Králova Lhota
Středočeský	Příbram	Nové Dvory
Karlovarský	Cheb	Františkovy Lázně
Jihočeský	České Budějovice	Kamenný Újezd

Pardubický	Ústí nad Orlicí	Krasíkov
Karlovarský	Cheb	Tři Sekery
Jihomoravský	Blansko	Krasová
Jihomoravský	Brno-venkov	Kratochvilka
Jihočeský	Prachatice	Kratušín
Liberecký	Česká Lípa	Kravaře
Moravskoslezský	Frýdek-Místek	Krmelín
Vysočina	Třebíč	Krokočín
Pardubický	Chrudim	Krouna
Plzeňský	Plzeň-sever	Krsy
Jihočeský	Prachatice	Malovice
Ústecký	Louny	Kryry
Olomoucký	Prostějov	Konice
Jihočeský	České Budějovice	Dubné
Plzeňský	Domažlice	Křenovy
Středočeský	Příbram	Křepenice
Jihomoravský	Blansko	Křetín
Plzeňský	Plzeň-město	Plzeň
Plzeňský	Tachov	Planá
Plzeňský	Rokycany	Břasy
Olomoucký	Olomouc	Dlouhá Loučka
Liberecký	Liberec	Křižany

Středočeský	Benešov	Pravonín
Moravskoslezský	Nový Jičín	Kujavy
Pardubický	Svitavy	Kukle
Plzeňský	Klatovy	Hartmanice
Plzeňský	Klatovy	Hartmanice
Vysočina	Havlíčkův Brod	Kunemil
Jihomoravský	Blansko	Kuničky
Královéhradecký	Rychnov nad Kněžnou	Orlické Záhoří
Pardubický	Ústí nad Orlicí	Kunvald
Pardubický	Ústí nad Orlicí	Kunvald
Pardubický	Ústí nad Orlicí	Kunvald
Jihomoravský	Břeclav	Kurdějov
Jihočeský	Strakonice	Kuřimany
Jihomoravský	Hodonín	Kuželov
Středočeský	Praha-východ	Květnice
Zlínský	Zlín	Otrokovice
Olomoucký	Přerov	Potštát
Olomoucký	Prostějov	Suchdol
Jihomoravský	Hodonín	Labuty
Pardubický	Ústí nad Orlicí	Lanškroun
Vysočina	Žďár nad Sázavou	Lavičky

Pardubický	Svitavy	Lavičné
Středočeský	Příbram	Lazsko
Pardubický	Svitavy	Městečko Trnávka
Ústecký	Chomutov	Hrušovany
Jihočeský	Prachatice	Lažiště
Středočeský	Mělník	Ledčice
Jihomoravský	Znojmo	Lechovice
Jihočeský	Tábor	Dolní Hořice
Ústecký	Louny	Lenešice
Vysočina	Pelhřimov	Leskovice
Vysočina	Pelhřimov	Lesná
Vysočina	Třebíč	Lesní Jakubov
Plzeňský	Tachov	Lestkov
Moravskoslezský	Opava	Budišov nad Budišovkou
Jihomoravský	Vyškov	Letonice
Ústecký	Louny	Postoloprty
Ústecký	Louny	Lubenec
Královéhradecký	Jičín	Radim

Ústecký	Teplice	Bžany
Ústecký	Ústí nad Labem	Homole u Panny
Královéhradecký	Rychnov nad Kněžnou	Podbřezí
Středočeský	Praha-východ	Lhota
Olomoucký	Prostějov	Brodek u Konice
Zlínský	Uherské Hradiště	Hradčovice
Olomoucký	Přerov	Lhotka
Vysočina	Žďár nad Sázavou	Ruda
Zlínský	Zlín	Zlín
Vysočina	Havlíčkův Brod	Libice nad Doubravou
Plzeňský	Plzeň-město	Lhůta
Jihočeský	Tábor	Libějice
Jihočeský	Strakonice	Libějovice
Středočeský	Praha-východ	Líbeznice
Vysočina	Havlíčkův Brod	Libice nad Doubravou
Pardubický	Pardubice	Libišany
Ústecký	Louny	Lubenec
Středočeský	Mělník	Liblice
Královéhradecký	Hradec Králové	Libníkovice
Karlovarský	Sokolov	Krajková
Pardubický	Chrudim	Liboměřice
Ústecký	Louny	Libořice
Královéhradecký	Hradec Králové	Libřice
Ústecký	Louny	Lubenec
Pardubický	Ústí nad Orlicí	Lichkov

Moravskoslezský	Bruntál	Lichnov
Olomoucký	Přerov	Potštát
Jihomoravský	Hodonín	Lipov
Ústecký	Ústí nad Labem	Chudarov
Plzeňský	Plzeň-jih	Dolní Lukavice
Ústecký	Most	Lišnice
Královéhradecký	Náchod	Litoboř
Jihočeský	Strakonice	Lnáře
Jihočeský	Strakonice	Kadov
Jihomoravský	Brno-venkov	Loděnice
Hlavní město Praha	Hlavní město Praha	Praha
Plzeňský	Plzeň-sever	Lochousice
Jihomoravský	Brno-venkov	Lomnice
Vysočina	Třebíč	Lomy
Olomoucký	Přerov	Lipník nad Bečvou
Moravskoslezský	Bruntál	Zátor
Středočeský	Kolín	Žiželice
Plzeňský	Klatovy	Myslív
Liberecký	Jablonec nad Nisou	Loužnice
Středočeský	Kolín	Klučov
Plzeňský	Domažlice	Blížejev
Jihočeský	Prachatice	Radhostice
Ústecký	Louny	Lubenec
Zlínský	Kroměříž	Lubná
Plzeňský	Klatovy	Klatovy
Olomoucký	Přerov	Bělotín
Jihomoravský	Blansko	Ludíkov

Pardubický	Ústí nad Orlicí	Lukavice
Pardubický	Ústí nad Orlicí	Luková
Zlínský	Zlín	Lutonina
Olomoucký	Prostějov	Bílovice-Lutotín
Středočeský	Mělník	Lužec nad Vltavou
Jihočeský	Prachatice	Lužice
Plzeňský	Tachov	Bor
Ústecký	Teplice	Bžany
Jihomoravský	Blansko	Lysice
Jihomoravský	Vyškov	Lysovice
Jihočeský	Prachatice	Mahouš
Olomoucký	Olomouc	Majetín
Ústecký	Louny	Bíšany
Karlovarský	Cheb	Milíkov
Jihočeský	Český Krumlov	Besednice
Jihočeský	Český Krumlov	Přídolí
Středočeský	Praha-západ	Číčovice
Plzeňský	Tachov	Přimda
Jihočeský	České Budějovice	Sedlec
Středočeský	Mladá Boleslav	Velké Všelisy
Ústecký	Ústí nad Labem	Malečov
Jihočeský	Strakonice	Malenice
Jihomoravský	Brno-venkov	Malešovice

Jihomoravský	Brno-venkov	Malhostovice
Ústecký	Louny	Blatno
Plzeňský	Domažlice	Blížejev
Jihočeský	Prachatice	Malovice
Vysočina	Třebíč	Dešov
Plzeňský	Domažlice	Puclice
Královéhradecký	Rychnov nad Kněžnou	Liberk
Středočeský	Mělník	Malý Újezd
Středočeský	Kutná Hora	Rašovice
Moravskoslezský	Nový Jičín	Mankovice
Vysočina	Jihlava	Markvartice
Vysočina	Třebíč	Markvartice
Královéhradecký	Náchod	Velké Petrovice
Královéhradecký	Rychnov nad Kněžnou	Bílý Újezd
Jihočeský	Tábor	Dolní Hořice
Vysočina	Žďár nad Sázavou	Matějov
Jihomoravský	Brno-venkov	Medlov
Olomoucký	Olomouc	Medlov
Jihomoravský	Vyškov	Medlovice
Jihočeský	Strakonice	Měkynek
Vysočina	Třebíč	Menhartice
Olomoucký	Přerov	Měrovice nad Hanou
Ústecký	Teplice	Měrunice
Plzeňský	Plzeň-sever	Město Touškov
Jihomoravský	Znojmo	Blížkovice
Plzeňský	Domažlice	Mezholezy (dříve okres Horšovský Tý)

Jihočeský	Tábor	Meziříčí
Jihočeský	Český Krumlov	Malonty
Středočeský	Kutná Hora	Petrovice I
Olomoucký	Jeseník	Mikulovice
Jihočeský	Strakonice	Milejovice
Olomoucký	Přerov	Milenov
Vysočina	Jihlava	Milíčov
Plzeňský	Plzeň-jih	Milínov
Jihomoravský	Hodonín	Milotice
Středočeský	Rakovník	Milý
Ústecký	Louny	Velemyšleves
Jihomoravský	Znojmo	Miroslavské Knínice
Vysočina	Žďár nad Sázavou	Mirošov
Vysočina	Jihlava	Mirošov
Ústecký	Teplice	Hrobčice
Středočeský	Benešov	Miřetice
Plzeňský	Plzeň-jih	Ves Touškov
Jihočeský	Písek	Mišovice
Středočeský	Kutná Hora	Uhlířské Janovice
Vysočina	Třebíč	Mladoňovice
Plzeňský	Rokycany	Mlečice
Plzeňský	Tachov	Přimda
Karlovarský	Cheb	Nový Kostel
Středočeský	Praha-východ	Modletice
Vysočina	Třebíč	Mohelno
Jihočeský	Český Krumlov	Mojné
Jihočeský	Český Krumlov	Velešín

Plzeňský	Plzeň-město	Mokrouše
Vysočina	Pelhřimov	Moraveč
Olomoucký	Šumperk	Moravičany
Pardubický	Svitavy	Kamenná Horka
Jihomoravský	Brno-venkov	Moravské Knínice
Moravskoslezský	Bruntál	Moravskoslezský Kočov
Pardubický	Svitavy	Svitavy
Olomoucký	Prostějov	Mořice
Jihomoravský	Vyškov	Mouřínov
Jihočeský	Strakonice	Kadov
Ústecký	Louny	Postoloprty
Plzeňský	Domažlice	Mrákov
Středočeský	Praha-východ	Mratín
Ústecký	Louny	Vroutek
Ústecký	Teplice	Hrobčice
Jihomoravský	Brno-venkov	Pasohlávky
Vysočina	Jihlava	Mysliboř

Jihočeský	Tábor	Myslkovice
Vysočina	Pelhřimov	Pelhřimov
Vysočina	Jihlava	Černíč
Jihočeský	České Budějovice	Nové Hrady
Pardubický	Chrudim	Nabočany
Jihomoravský	Znojmo	Znojmo
Královéhradecký	Náchod	Nahořany
Plzeňský	Domažlice	Blížejov
Jihočeský	České Budějovice	Nové Hrady
Vysočina	Třebíč	Naloučany
Středočeský	Příbram	Nalžovice
Středočeský	Příbram	Nalžovice
Královéhradecký	Rychnov nad Kněžnou	Rokytnice v Orlických horách
Plzeňský	Tachov	Chodský Újezd
Středočeský	Kolín	Nebovidy
Středočeský	Mělník	Nebužely
Plzeňský	Plzeň-sever	Nečtiny
Olomoucký	Olomouc	Olomouc
Ústecký	Louny	Bitozeves
Ústecký	Teplice	Bystřany
Olomoucký	Přerov	Běloutín
Jihomoravský	Vyškov	Němčany
Jihomoravský	Blansko	Němčice
Olomoucký	Prostějov	Němčice nad Hanou

Jihomoravský	Břeclav	Němčičky
Jihočeský	Písek	Slabčice
Jihočeský	Strakonice	Němětice
Vysočina	Pelhřimov	Pelhřimov
Jihočeský	Tábor	Nemyšl
Jihomoravský	Hodonín	Nenkovice
Pardubický	Pardubice	Neratov
Jihočeský	Strakonice	Libějovice
Jihomoravský	Brno-venkov	Nesvačilka
Středočeský	Příbram	Rožmitál pod Třemšínem
Jihočeský	Český Krumlov	Netřebice
Středočeský	Rakovník	Nezabudice
Olomoucký	Prostějov	Nezamyslice
Plzeňský	Plzeň-jih	Nezdřev
Jihomoravský	Brno-venkov	Níhov
Středočeský	Mladá Boleslav	Niměřice
Středočeský	Kolín	Rostoklaty
Jihočeský	Český Krumlov	Nová Ves
Vysočina	Havlíčkův Brod	Nová Ves u Leštiny
Středočeský	Mladá Boleslav	Benátky nad Jizerou
Olomoucký	Olomouc	Horní Loděnice
Jihočeský	České Budějovice	Nové Hrady
Ústecký	Litoměřice	Terezín
Jihomoravský	Břeclav	Přítluky
Vysočina	Žďár nad Sázavou	Nové Veselí
Karlovarský	Cheb	Aš
Jihomoravský	Brno-venkov	Malhostovice
Vysočina	Žďár nad Sázavou	Nyklovice

Středočeský	Příbram	Petrovice
Královéhradecký	Hradec Králové	Obědovice
Jihočeský	Tábor	Dolní Hořice
Středočeský	Mladá Boleslav	Benátky nad Jizerou
Jihočeský	Prachatice	Hracholusky
Ústecký	Louny	Obora
Jihomoravský	Brno-město	Brno
Vysočina	Třebíč	Ocmanice
Liberecký	Jablonec nad Nisou	Jenišovice
Olomoucký	Olomouc	Senice na Hané
Ústecký	Litoměřice	Polepy
Moravskoslezský	Ostrava-město	Olbramice
Královéhradecký	Náchod	Červený Kostelec
Vysočina	Jihlava	Olišany
Jihočeský	Prachatice	Olišovice
Jihočeský	Český Krumlov	Omlenice
Vysočina	Pelhřimov	Ondřejov
Olomoucký	Jeseník	Zlaté Hory
Pardubický	Pardubice	Opatovice nad Labem
Jihomoravský	Brno-venkov	Ořechov
Středočeský	Nymburk	Kněžice

Olomoucký	Prostějov	Koválovice-Osíčany
Středočeský	Příbram	Chrást
Moravskoslezský	Bruntál	Osoblaha
Vysočina	Žďár nad Sázavou	Osová Bítýška
Plzeňský	Domažlice	Velký Malahov
Jihočeský	Český Krumlov	Mašín
Středočeský	Příbram	Ostrov
Královéhradecký	Jičín	Třebnouševy
Zlínský	Uherské Hradiště	Ostrožská Lhota
Zlínský	Uherské Hradiště	Uherský Ostroh
Jihočeský	České Budějovice	Kamenný Újezd
Karlovarský	Karlovy Vary	Otovice
Zlínský	Zlín	Otrokovice
Karlovarský	Cheb	Ovesné Kladruby
Liberecký	Liberec	Paceřice
Karlovarský	Cheb	Lipová
Vysočina	Třebíč	Pálovice
Jihočeský	Jindřichův Hradec	Strmilov
Vysočina	Jihlava	Jihlava
Vysočina	Jihlava	Panenská Rozsídka

Jihočeský	Strakonice	Paračov
Olomoucký	Olomouc	Paseka
Plzeňský	Plzeň-sever	Pastuchovice
Zlínský	Uherské Hradiště	Pašovice
Královéhradecký	Náchod	Náchod
Vysočina	Jihlava	Pavlov
Královéhradecký	Rychnov nad Kněžnou	Pěčín
Liberecký	Jablonec nad Nisou	Rychnov u Jablonce nad Nisou
Liberecký	Liberec	Pěčín
Jihomoravský	Břeclav	Perná
Ústecký	Chomutov	Pesvice
Ústecký	Louny	Petrohrad
Středočeský	Kutná Hora	Petrovice I
Jihomoravský	Znojmo	Petrovice
Vysočina	Třebíč	Petrůvky
Vysočina	Žďár nad Sázavou	Pikárec
Jihočeský	Písek	Slabčice
Plzeňský	Plzeň-sever	Pláně
Karlovarský	Cheb	Tři Sekery
Jihočeský	Český Krumlov	Zlatá Koruna
Pardubický	Pardubice	Pich
Olomoucký	Olomouc	Dlouhá Loučka
Plzeňský	Rokycany	Plískov
Plzeňský	Domažlice	Poběžovice
Královéhradecký	Rychnov nad Kněžnou	Podbřezí
Jihočeský	Prachatice	Malovice

Vysočina	Žďár nad Sázavou	Poděšín
Olomoucký	Přerov	Lipník nad Bečvou
Moravskoslezský	Opava	Budišov nad Budišovkou
Plzeňský	Rokycany	Podmokly
Zlínský	Uherské Hradiště	Podolí
Olomoucký	Přerov	Podolí
Středočeský	Kolín	Bečváry
Pardubický	Pardubice	Podůlšany
Zlínský	Zlín	Pohořelice
Ústecký	Ústí nad Labem	Malečov
Jihočeský	Písek	Mišovice
Pardubický	Pardubice	Opatovice nad Labem
Moravskoslezský	Ostrava-město	Ostrava
Plzeňský	Plzeň-jih	Kasejovice
Jihočeský	Strakonice	Kadov
Plzeňský	Klatovy	Poleň
Vysočina	Pelhřimov	Polesí
Zlínský	Vsetín	Police
Plzeňský	Plzeň-sever	Krsy
Středočeský	Kolín	Polní Chrčice
Královéhradecký	Rychnov nad Kněžnou	Sedloňov
Jihočeský	Český Krumlov	Kaplice

Jihočeský	Tábor	Dolní Hořice
Olomoucký	Šumperk	Postřelmov
Středočeský	Benešov	Postupice
Středočeský	Kladno	Poštovice
Středočeský	Kutná Hora	Potěhy
Jihočeský	Strakonice	Pracejovice
Jihočeský	Tábor	Dolní Hořice
Plzeňský	Rokycany	Mlečice
Středočeský	Benešov	Načeradec
Jihomoravský	Brno-venkov	Pravlov
Pardubický	Pardubice	Pravy
Ústecký	Ústí nad Labem	Malečov
Královéhradecký	Rychnov nad Kněžnou	Liberk
Vysočina	Pelhřimov	Proseč pod Křemešníkem
Vysočina	Žďár nad Sázavou	Prosetín
Středočeský	Příbram	Chotilsko
Jihočeský	Český Krumlov	Dolní Třebonín
Jihočeský	Prachatice	Strunkovice nad Blanicí
Jihočeský	Tábor	Nemyšl
Plzeňský	Plzeň-jih	Předenice
Plzeňský	Plzeň-sever	Přehýšov
Jihočeský	Strakonice	Přečovice
Plzeňský	Plzeň-jih	Přestavlky
Jihomoravský	Brno-venkov	Příbram na Moravě
Jihočeský	Český Krumlov	Přídolí
Středočeský	Rakovník	Přílepy
Vysočina	Třebíč	Jaroměřice nad Rokytnou
Vysočina	Třebíč	Pucov
Moravskoslezský	Karviná	Bohumín
Moravskoslezský	Opava	Pustá Polom

Královéhradecký	Hradec Králové	Račice nad Trotinou
Liberecký	Jablonec nad Nisou	Radčice
Středočeský	Příbram	Petrovice
Královéhradecký	Jičín	Radim
Liberecký	Liberec	Radimovice
Plzeňský	Plzeň-sever	Všeruby
Pardubický	Svitavy	Staré Město
Olomoucký	Přerov	Radkova Lhota
Vysočina	Třebíč	Radkovice u Budče
Vysočina	Třebíč	Radotice
Karlovarský	Karlovy Vary	Toužim
Jihočeský	Český Krumlov	Zlatá Koruna
Karlovarský	Cheb	Mnichov
Plzeňský	Tachov	Přimda
Plzeňský	Plzeň-sever	Bohy
Olomoucký	Přerov	Rakov
Jihočeský	Písek	Bernartice
Královéhradecký	Rychnov nad Kněžnou	Liberk
Vysočina	Jihlava	Rantířov
Královéhradecký	Jičín	Rašín
Jihomoravský	Brno-venkov	Rašov
Jihočeský	Prachatice	Mičovice
Vysočina	Třebíč	Jaroměřice nad Rokytnou
Středočeský	Mladá Boleslav	Smilovice

Vysočina	Pelhřimov	Rodinov
Pardubický	Pardubice	Rohovládova Bělá
Pardubický	Chrudim	Trhová Kamenice
Pardubický	Pardubice	Rohoznice
Jihočeský	Český Krumlov	Brloh
Středočeský	Mladá Boleslav	Rokytovec
Jihomoravský	Brno-venkov	Rosice
Jihomoravský	Vyškov	Rostěnice-Zvonovice
Středočeský	Kolín	Rostoklaty
Středočeský	Benešov	Postupice
Jihočeský	Tábor	Roudná
Plzeňský	Plzeň-jih	Roupov
Ústecký	Litoměřice	Krabčice
Vysočina	Havlíčkův Brod	Slavíkov
Jihomoravský	Blansko	Rozsíčka
Vysočina	Havlíčkův Brod	Rozsochatec
Středočeský	Příbram	Hvožd'any
Ústecký	Teplice	Rtyně nad Bílinou
Středočeský	Rakovník	Ruda
Jihomoravský	Brno-venkov	Rudka
Jihočeský	Písek	Milevsko
Jihomoravský	Blansko	Deštná
Olomoucký	Prostějov	Konice
Vysočina	Jihlava	Růžená
Ústecký	Děčín	Růžová

Karlovarský	Cheb	Libá
Jihomoravský	Znojmo	Rybníky
Středočeský	Mladá Boleslav	Krnsko
Vysočina	Pelhřimov	Olešná
Jihomoravský	Brno-venkov	Lomnice
Plzeňský	Plzeň-jih	Kasejovice
Plzeňský	Tachov	Bezručice
Pardubický	Ústí nad Orlicí	Sázava
Vysočina	Havlíčkův Brod	Sázavka
Středočeský	Mladá Boleslav	Sedlec
Plzeňský	Plzeň-město	Starý Plzenec
Karlovarský	Karlovy Vary	Šemnice
Jihočeský	Tábor	Sedlečko u Soběslavě
Středočeský	Benešov	Veliš
Středočeský	Kolín	Ratboř
Jihomoravský	Blansko	Senetářov
Středočeský	Praha-východ	Sibřina
Plzeňský	Rokycany	Sirá
Vysočina	Žďár nad Sázavou	Sirákov
Ústecký	Louny	Blšany
Karlovarský	Cheb	Mnichov
Středočeský	Mělník	Želízy
Jihočeský	Tábor	Skalice
Jihomoravský	Blansko	Skalice nad Svitavou
Jihomoravský	Brno-venkov	Skalička
Liberecký	Česká Lípa	Skalka u Doks
Karlovarský	Cheb	Hazlov

Plzeňský	Plzeň-jih	Skašov
Plzeňský	Klatovy	Chudenín
Jihočeský	Český Krumlov	Hořice na Šumavě
Plzeňský	Plzeň-jih	Přeštice
Vysočina	Havlíčkův Brod	Skorkov
Středočeský	Mělník	Mšeno
Olomoucký	Olomouc	Skrbeň
Královéhradecký	Rychnov nad Kněžnou	České Meziříčí
Vysočina	Havlíčkův Brod	Skryje
Olomoucký	Prostějov	Skřípov
Jihočeský	Písek	Slabčice
Královéhradecký	Náchod	Slatina nad Úpou
Královéhradecký	Náchod	Slavětín nad Metují
Vysočina	Jihlava	Černíč
Vysočina	Havlíčkův Brod	Slavíkov
Královéhradecký	Náchod	Horní Radechová
Jihomoravský	Vyškov	Slavkov u Brna
Královéhradecký	Náchod	Suchý Důl
Moravskoslezský	Bruntál	Slezské Pavlovice
Zlínský	Zlín	Slopné
Jihomoravský	Blansko	Sloup
Jihomoravský	Znojmo	Slup
Středočeský	Mladá Boleslav	Smilovice

Jihomoravský	Brno-venkov	Pohořelice
Olomoucký	Prostějov	Brodek u Prostějova
Karlovarský	Sokolov	Kraslice
Ústecký	Louny	Blšany
Plzeňský	Plzeň-jih	Soběkury
Zlínský	Kroměříž	Rataje
Jihočeský	Český Krumlov	Soběnov
Olomoucký	Šumperk	Sobotín
Plzeňský	Klatovy	Dlažov
Středočeský	Nymburk	Křinec
Plzeňský	Plzeň-jih	Spálené Poříčí
Jihočeský	Český Krumlov	Český Krumlov
Ústecký	Chomutov	Spořice
Olomoucký	Prostějov	Srbce
Plzeňský	Domažlice	Srbice
Vysočina	Jihlava	Pavlov
Karlovarský	Karlovy Vary	Stanovice
Vysočina	Pelhřimov	Nová Cerekev
Moravskoslezský	Ostrava-město	Stará Ves nad Ondřejnicí
Moravskoslezský	Karviná	Bohumín
Karlovarský	Cheb	Cheb
Středočeský	Příbram	Nový Knín
Pardubický	Pardubice	Starý Mateřov
Plzeňský	Plzeň-město	Starý Plzenec
Pardubický	Svitavy	Stašov
Jihočeský	Jindřichův Hradec	Český Rudolec
Jihočeský	Český Krumlov	Omlenice
Karlovarský	Karlovy Vary	Sadov

Středočeský	Mladá Boleslav	Strenice
Jihočeský	Prachatice	Strunkovice nad Blanicí
Středočeský	Příbram	Rožmitál pod Třemšínem
Olomoucký	Přerov	Hranice
Jihomoravský	Brno-venkov	Střelice
Vysočina	Havlíčkův Brod	Stříbrné Hory
Olomoucký	Přerov	Stříbrnice
Jihočeský	Český Krumlov	Střítež
Liberecký	Liberec	Pěňčín
Plzeňský	Domažlice	Všeruby
Středočeský	Benešov	Studený
Moravskoslezský	Bruntál	Osoblaha
Jihomoravský	Vyškov	Studnice
Středočeský	Praha-východ	Sibřina
Plzeňský	Plzeň-sever	Manětín

Jihočeský	Strakonice	Miloňovice
Jihočeský	Tábor	Sudoměřice u Tábora
Zlínský	Uherské Hradiště	Suchá Loz
Vysočina	Havlíčkův Brod	Havlíčkův Brod
Moravskoslezský	Nový Jičín	Suchdol nad Odrou
Jihočeský	Český Krumlov	Bujanov
Olomoucký	Prostějov	Suchdol
Středočeský	Kutná Hora	Suchdol
Středočeský	Příbram	Prosenická Lhota
Jihomoravský	Blansko	Vavřinec
Královéhradecký	Náchod	Suchý Důl
Ústecký	Litoměřice	Snědovice
Plzeňský	Plzeň-jih	Letiny
Plzeňský	Klatovy	Chudenín
Středočeský	Praha-východ	Kostelec nad Černými lesy
Plzeňský	Klatovy	Svéradice
Středočeský	Benešov	Louňovice pod Blaníkem
Královéhradecký	Náchod	Lhota pod Hoříčkami
Vysočina	Žďár nad Sázavou	Sviny
Středočeský	Kolín	Svojšíce
Královéhradecký	Rychnov nad Kněžnou	Synkov-Slemeno
Jihomoravský	Brno-venkov	Syrovice

Liberecký	Semily	Syřenov
Jihomoravský	Znojmo	Šatov
Vysočina	Žďár nad Sázavou	Uhřínov
Jihomoravský	Brno-venkov	Šerkovice
Středočeský	Praha-východ	Škvorec
Jihomoravský	Blansko	Šošůvka
Jihočeský	Český Krumlov	Dolní Třebonín
Plzeňský	Klatovy	Klatovy
Vysočina	Třebíč	Štěpkov
Jihočeský	České Budějovice	Nové Hrady
Jihomoravský	Znojmo	Štítary
Středočeský	Kolín	Český Brod
Olomoucký	Prostějov	Šubířov
Plzeňský	Klatovy	Švihov
Jihočeský	Prachatice	Drslavice
Karlovarský	Cheb	Tři Sekery
Vysočina	Žďár nad Sázavou	Tasov
Karlovarský	Karlovy Vary	Karlovy Vary
Zlínský	Zlín	Tečovice
Plzeňský	Tachov	Stříbro
Vysočina	Pelhřimov	Těchobuz
Jihomoravský	Brno-venkov	Telnice
Plzeňský	Plzeň-jih	Spálené Poříčí
Plzeňský	Rokycany	Terešov
Ústecký	Litoměřice	Terezín
Karlovarský	Karlovy Vary	Bochov

Olomoucký	Prostějov	Nezamyslice
Středočeský	Příbram	Bohutín
Olomoucký	Prostějov	Tištín
Moravskoslezský	Frýdek-Místek	Třanovice
Pardubický	Svitavy	Třebařov
Jihočeský	České Budějovice	Dubné
Moravskoslezský	Opava	Třebom
Jihočeský	Český Krumlov	Holubov
Olomoucký	Přerov	Tučín
Středočeský	Kolín	Tuklaty
Středočeský	Mělník	Tupadly
Moravskoslezský	Opava	Brumovice
Jihočeský	České Budějovice	Nové Hrady
Olomoucký	Jeseník	Uhelná
Středočeský	Praha-západ	Úhonic
Pardubický	Pardubice	Úhřetická Lhota
Plzeňský	Plzeň-jih	Horšice
Středočeský	Mladá Boleslav	Smilovice
Vysočina	Žďár nad Sázavou	Újezd
Středočeský	Mladá Boleslav	Smilovice
Zlínský	Uherské Hradiště	Újezdec
Středočeský	Kutná Hora	Úmonín
Plzeňský	Domažlice	Únějovice
Pardubický	Pardubice	Urbanice
Vysočina	Pelhřimov	Ústrašín
Vysočina	Pelhřimov	Útěchovice pod Stražištěm
Středočeský	Mělník	Úžice
Liberecký	Semily	Rovensko pod Troskami

Jihočeský	Prachatice	Lhenice
Zlínský	Vsetín	Valašské Příkazy
Jihomoravský	Blansko	Valchov
Jihomoravský	Blansko	Vavřinec
Jihomoravský	Vyškov	Vážany nad Litavou
Jihomoravský	Blansko	Vážany
Zlínský	Uherské Hradiště	Vážany
Jihomoravský	Vyškov	Vážany
Ústecký	Litoměřice	Úštěk
Jihomoravský	Znojmo	Vedrovice
Plzeňský	Plzeň-sever	Velečín
Ústecký	Louny	Velemyšleves
Královéhradecký	Jičín	Veliš
Královéhradecký	Rychnov nad Kněžnou	Černá nad Orlicí
Královéhradecký	Rychnov nad Kněžnou	Hřibiny-Ledská
Olomoucký	Přerov	Hranice
Moravskoslezský	Nový Jičín	Velké Albrechtice
Jihomoravský	Břeclav	Velké Bílovice
Středočeský	Praha-západ	Číčovice
Královéhradecký	Náchod	Velké Petrovice
Středočeský	Mladá Boleslav	Velké Všelisy
Jihočeský	Prachatice	Strunkovice nad Blanicí
Středočeský	Mělník	Velký Borek
Vysočina	Třebíč	Dešov
Jihomoravský	Znojmo	Velký Karlov

Plzeňský	Domažlice	Velký Malahov
Plzeňský	Tachov	Tachov
Liberecký	Liberec	Černousy
Jihomoravský	Znojmo	Blížkovice
Ústecký	Litoměřice	Krabčice
Královéhradecký	Jičín	Veliš
Jihomoravský	Hodonín	Veselí nad Moravou
Jihomoravský	Brno-venkov	Lomnice
Jihomoravský	Blansko	Vavřinec
Jihočeský	Český Krumlov	Větrní
Zlínský	Kroměříž	Věžky
Vysočina	Pelhřimov	Věžná
Vysočina	Jihlava	Věžnice
Jihočeský	Český Krumlov	Věžovatá Pláně
Ústecký	Louny	Vroutek
Středočeský	Mělník	Vidim
Olomoucký	Jeseník	Vidnava
Královéhradecký	Trutnov	Vilantice
Středočeský	Kutná Hora	Červené Janovice
Olomoucký	Prostějov	Vincencov
Královéhradecký	Jičín	Třebnouševs
Plzeňský	Plzeň-jih	Čmelíny
Olomoucký	Prostějov	Vitčice
Olomoucký	Šumperk	Lukavice
Jihomoravský	Brno-venkov	Vlasatice
Moravskoslezský	Opava	Opava
Zlínský	Kroměříž	Věžky
Královéhradecký	Trutnov	Vlčice

Pardubický	Chrudim	Chrudim
Jihočeský	České Budějovice	Sedlec
Plzeňský	Plzeň-jih	Spálené Poříčí
Plzeňský	Plzeň-sever	Heřmanova Huť
Jihomoravský	Brno-venkov	Vojkovice
Olomoucký	Olomouc	Těšetice
Vysočina	Pelhřimov	Vokov
Královéhradecký	Jičín	Volanice
Středočeský	Benešov	Vracovice
Vysočina	Třebíč	Moravské Budějovice
Plzeňský	Domažlice	Staňkov
Olomoucký	Prostějov	Vranovice-Kelčice
Středočeský	Mladá Boleslav	Vrátno
Moravskoslezský	Nový Jičín	Vražné
Jihočeský	Prachatice	Hracholusky
Zlínský	Kroměříž	Vrbka
Jihočeský	Strakonice	Kadov
Středočeský	Mělník	Hořín
Jihomoravský	Znojmo	Vrbovec
Olomoucký	Prostějov	Vrchoslavice
Královéhradecký	Hradec Králové	Vrchovnice
Ústecký	Louny	Vroutek
Královéhradecký	Jičín	Vršce

Plzeňský	Plzeň-sever	Všehrady
Liberecký	Semily	Všeň
Plzeňský	Domažlice	Všeruby
Jihočeský	České Budějovice	Všemyslice
Ústecký	Chomutov	Hrušovany
Karlovarský	Cheb	Ovesné Kladruby
Vysočina	Pelhřimov	Vysoká Lhota
Středočeský	Mělník	Mělnické Vtelno
Plzeňský	Plzeň-sever	Vysoká Libyně
Středočeský	Mělník	Vysoká
Plzeňský	Tachov	Lestkov
Pardubický	Pardubice	Vyšehněvice
Vysočina	Žďár nad Sázavou	Záblatí
Jihočeský	Prachatice	Záblatí
Jihočeský	Prachatice	Zábrdí
Středočeský	Kolín	Bečváry
Olomoucký	Olomouc	Medlov
Jihočeský	Strakonice	Lnáře
Plzeňský	Plzeň-jih	Hradiště
Jihočeský	Český Krumlov	Mojné
Jihočeský	Písek	Kovářov

Plzeňský	Domažlice	Zahořany
Jihočeský	Tábor	Záhoří
Pardubický	Svitavy	Litomyšl
Jihomoravský	Břeclav	Zaječí
Středočeský	Mělník	Zálezlice
Středočeský	Mladá Boleslav	Velké Všelisy
Jihočeský	Tábor	Tábor
Moravskoslezský	Bruntál	Zátor
Středočeský	Rakovník	Zavidov
Vysočina	Žďár nad Sázavou	Lavičky
Vysočina	Jihlava	Zbilidy
Středočeský	Kutná Hora	Zbraslavice
Plzeňský	Plzeň-sever	Zbůch
Liberecký	Česká Lípa	Doksy
Plzeňský	Klatovy	Plánice
Středočeský	Rakovník	Kolešovice
Středočeský	Rakovník	Čistá
Středočeský	Mladá Boleslav	Zdětín
Jihočeský	Český Krumlov	Bujanov
Středočeský	Mělník	Hořín
Středočeský	Praha-východ	Zeleneč
Ústecký	Louny	Jimlín
Plzeňský	Tachov	Bezručovice
Plzeňský	Plzeň-jih	Chocenice
Zlínský	Uherské Hradiště	Zlámanec

Olomoucký	Jeseník	Zlaté Hory
Vysočina	Pelhřimov	Zlátěnka
Plzeňský	Tachov	Planá
Jihočeský	Český Krumlov	Zubčice
Jihočeský	Tábor	Zvěrotice
Jihočeský	Prachatice	Babice
Plzeňský	Rokycany	Zvíkovec
Jihomoravský	Vyškov	Rostěnice-Zvonovice
Plzeňský	Plzeň-jih	Žákava
Olomoucký	Přerov	Žákovice
Jihočeský	Český Krumlov	Mirkovice
Středočeský	Kutná Hora	Chlístovice
Jihočeský	České Budějovice	Žár
Pardubický	Pardubice	Žáravice
Jihomoravský	Brno-venkov	Žatčany
Jihomoravský	Blansko	Žďár
Jihočeský	Český Krumlov	Kaplice
Jihočeský	Písek	Žďár
Jihomoravský	Brno-město	Brno
Středočeský	Beroun	Žebrák
Olomoucký	Přerov	Želatovice
Plzeňský	Plzeň-město	Chválenice

Olomoucký	Prostějov	Želeč
Jihomoravský	Hodonín	Želetice
Ústecký	Louny	Želkovice
Královéhradecký	Náchod	Žernov
Královéhradecký	Jičín	Židovice
Ústecký	Litoměřice	Židovice
Ústecký	Louny	Libčevs
Plzeňský	Plzeň-sever	Žihle
Ústecký	Teplice	Žim
Jihočeský	Prachatice	Hracholusky
Středočeský	Kolín	Žiželice

Hlavní katastrální území [5]	Forma pozem. úpravy [10]
Adamov u Českých Budějovic	KPÚ
Adamov u Tupadel	KPÚ
Arnoltice	KPÚ
Arnultovice u Lučního Chvojna	KPÚ
Babice u Netolic	KPÚ
Babice u Šternberka	KPÚ
Bačkov	KPÚ
Bačkovice	KPÚ
Bačov	KPÚ
Bahna	KPÚ
Banín	KPÚ
Bánov	KPÚ
Barovice	KPÚ
Bartošovice v Orlických horách	KPÚ
Bečov u Mostu	KPÚ
Bedihošť	KPÚ
Bělá nad Svitavou	KPÚ
Bělá u Turnova	KPÚ
Bělá ve Slezsku	KPÚ
Běloutín	KPÚ
Bezděčín u Jablonce nad Nisou	KPÚ
Bezděkov u Libice nad Doubravou	KPÚ
Bezděkov u Třešti	KPÚ
Bezno	KPÚ
Bílavsko	KPÚ
Bílenec	KPÚ
Bílov	KPÚ

Bílovice	KPÚ
Bílý Potok	KPÚ
Bílý Újezd u Dobrušky	KPÚ
Bitětice	KPÚ
Bítov u Přehýšova	KPÚ
Bitozeves	KPÚ
Blatno u Podbořan	KPÚ
Blinka	KPÚ
Blížejov	KPÚ
Blíževedly	KPÚ
Blížňovice	KPÚ
Blšany	KPÚ
Bludov	KPÚ
Bohuslavice u Hlučína	KPÚ
Bohy	KPÚ
Bochoř	KPÚ
Bojanovice u Zlobic	KPÚ
Boješice	KPÚ
Bojiště u Trutnova	KPÚ
Bolešiny	KPÚ
Bor u Karlových Var	KPÚ

Borkovice	KPÚ
Borotín u Boskovic	KPÚ
Borovany	KPÚ
Boršov	KPÚ
Bořice u Hrochova Týnce	KPÚ
Bořislav	KPÚ
Bosonohy	KPÚ
Bošilec	KPÚ
Bousov	KPÚ
Božejov	KPÚ
Branná	KPÚ
Branná u Šumperka	KPÚ
Bratčice	KPÚ
Bratčice u Potěh	KPÚ
Bratronice u Luštěnic	KPÚ
Bravantice	KPÚ
Brázdím	KPÚ
Brná	KPÚ
Brodek u Konice	KPÚ
Brodek u Přerova	KPÚ
Brodeslavy	KPÚ
Brůdek	KPÚ

Brumovice u Opavy	KPÚ
Brusná	KPÚ
Brušperk	KPÚ
Brzkov	KPÚ
Břevnice	KPÚ
Březí u Blatné	KPÚ
Březí u Malečova	KPÚ
Březí u Mikulova	KPÚ
Březí u Žinkov	KPÚ
Březka u Velké Bíteše	KPÚ
Březno	KPÚ
Březolupy	KPÚ
Břežany	KPÚ
Břežany u Rakovníka	KPÚ
Bříza nad Ohří	KPÚ
Buč	KPÚ
Buček	KPÚ
Budislav	KPÚ
Buková u Třešti	KPÚ
Bukovina u Hradce Králové	KPÚ
Bukovina u Mladotic	KPÚ
Bukvice	KPÚ
Bušanovice	KPÚ
Butovice	KPÚ

Býkev	KPÚ
Býkovice u Louňovic	KPÚ
Bylany u Kutné Hory	KPÚ
Bystřé u Poličky	KPÚ
Bystřany	KPÚ
Bystřany-Světlce	KPÚ
Byšice	KPÚ
Býškovice	KPÚ
Cejle	KPÚ
Cekov	KPÚ
Cetoraz	KPÚ
Crhov u Olešnice	KPÚ
Ctiboř u Tachova	KPÚ
Ctidružice	KPÚ
Ctiměřice	KPÚ
Čankovice	KPÚ
Částkov u Tachova	KPÚ
Částkovice	KPÚ
Časy	KPÚ
Čavyně	KPÚ
Čehovice	KPÚ
Čechočovice	KPÚ
Čechyně	KPÚ
Čelčice	KPÚ
Čelina	KPÚ
Čeliv	KPÚ
Čenkov	KPÚ
Čenkov u Bechyně	KPÚ
Čeperka	KPÚ

Čermákovice	KPÚ
Černá v Pošumaví	KPÚ
Černčice u Petrohradu	KPÚ
Černíkovice u Dřevce	KPÚ
Černíny	KPÚ
Červené Pečky	KPÚ
Červené Záhोří	KPÚ
Červený Hrádek u Bečvár	KPÚ
Červený Potok	KPÚ
Červený Újezd u Mukova	KPÚ
Červený Újezd u Zbůchu	KPÚ
Česká Čermná	KPÚ
Čížov	KPÚ
Čmelíny	KPÚ
Čunín	KPÚ
Dachov	KPÚ
Dalov	KPÚ
Daminěves	KPÚ
Damníkov	KPÚ
Darkovice	KPÚ
Deblův	KPÚ
Dehetná	KPÚ

Dešná	KPÚ
Dětkovice u Prostějova	KPÚ
Dětřichov u Svitav	KPÚ
Dětřichovec	KPÚ
Diváky	KPÚ
Dlouhá Loučka	KPÚ
Dlouhé Hradiště	KPÚ
Dlouhé na Moravě	KPÚ
Dlouhoňovice	KPÚ
Dlouhý Újezd	KPÚ
Dobrá Voda u Pacova	KPÚ
Dobročovice	KPÚ

Dobromilice	KPÚ
Dobrošov u Libé	KPÚ
Dobrotice	KPÚ
Dobřejovice	KPÚ
Dolany u Červených Peček	KPÚ
Dolany u Chyjic	KPÚ
Dolany u Jaroměře	KPÚ
Dolany u Pardubic	KPÚ
Dolina u Krajkové	KPÚ
Dolní Brusnice	KPÚ
Dolní Černůtky	KPÚ
Dolní Dlouhá Loučka	KPÚ
Dolní Dvořiště	KPÚ
Dolní Hluboká	KPÚ

Dolní Hořice	KPÚ
Dolní Jablonná	KPÚ
Dolní Jadruž	KPÚ
Dolní Kounice	KPÚ
Dolní Libina	KPÚ
Dolní Lipina	KPÚ
Dolní Morava	KPÚ
Dolní Nakvasovice	KPÚ
Dolní Otaslavice	KPÚ
Dolní Radechová	KPÚ
Dolní Ředice	KPÚ
Dolní Sekyřany	KPÚ
Dolní Skorošice	KPÚ
Dolní Sytová	KPÚ
Dolní Ves	KPÚ
Dolní Vestec	KPÚ
Dolní Vlkyš	KPÚ
Doubí nad Lužnicí	KPÚ
Doubí u Karlových Var	KPÚ
Doubrava u Aše	KPÚ
Doubrava u Lipové	KPÚ
Doubrava u Puclic	KPÚ
Doubravice	KPÚ
Doubravice nad Svitavou	KPÚ
Doubravice u Nedabyle	KPÚ
Doupě	KPÚ
Drahelčice	KPÚ
Drahenice	KPÚ

Drahov	KPÚ
Dražeň	KPÚ
Dražice	KPÚ
Dražkov nad Labem	KPÚ
Drmoul	KPÚ
Drnovice u Vyškova	KPÚ
Dřevčice u Brandýsa nad Labem	KPÚ
Dřevec	KPÚ
Dřevěnice	KPÚ
Dřevnovice	KPÚ
Dřísy	KPÚ
Dubčany u Liběšic	KPÚ
Dubenec	KPÚ
Dubina	KPÚ
Dubné	KPÚ
Dudín	KPÚ
Dunice	KPÚ
Dušejov	KPÚ
Dvorce u Jihlavy	KPÚ
Dvorská	KPÚ
Dyjákovice	KPÚ
Dýšina	KPÚ
Frýdštejn	KPÚ
Frymburk	KPÚ
Grygov	KPÚ
Grymov	KPÚ
Habrkovice	KPÚ
Hajany	KPÚ

Hamry na Šumavě	KPÚ
Hanov u Lestkova	KPÚ
Hartmanice I	KPÚ
Hartmanice II	KPÚ
Hartvíkov	KPÚ
Hašlovice	KPÚ
Hať	KPÚ
Havlíčkova Borová	KPÚ
Hedčany	KPÚ
Herink	KPÚ
Hlasivo	KPÚ
Hlásná Lhota	KPÚ
Hlohovičky	KPÚ
Hlubočany	KPÚ
Hluboké	KPÚ
Hluboké Mašůvky	KPÚ
Hnanice	KPÚ
Hněvnice	KPÚ
Hnojnice	KPÚ
Hodonín	KPÚ
Hodousice	KPÚ

Hodyně u Dřevce	KPÚ
Hojkov	KPÚ
Holešín	KPÚ
Holštejn	KPÚ
Holubí Zhoř	KPÚ
Holubice v Čechách	KPÚ
Horáždovice	KPÚ
Horní Branná	KPÚ
Horní Dlouhá Loučka	KPÚ
Horní Hynčina	KPÚ
Horní Chrášťany	KPÚ
Horní Lánov	KPÚ
Horní Lhota	KPÚ
Horní Lhotice	KPÚ
Horní Lipina	KPÚ
Horní Lipka	KPÚ
Horní Lukavice	KPÚ
Horní Morava	KPÚ
Horní Němčí	KPÚ
Horní Nětčice	KPÚ
Horní Planá	KPÚ
Horní Radechová	KPÚ
Horní Rybníky	KPÚ
Horní Ředice	KPÚ
Horní Sukolom	KPÚ
Horní Ves u Mariánských Lázní	KPÚ
Horní Záblatí	KPÚ

Horní Zálezly	KPÚ
Horosedly	KPÚ
Horusice	KPÚ
Horušany	KPÚ
Hořehledy	KPÚ
Hořenec	KPÚ
Hořice na Šumavě	KPÚ
Hoříkovice	KPÚ
Hořiněves	KPÚ
Hosín	KPÚ
Hostějeves	KPÚ
Hostín u Mělníka	KPÚ
Hostokryje	KPÚ
Hostovice u Pardubic	KPÚ
Hoštice u Volyně	KPÚ
Hovorany	KPÚ
Hrabůvka u Hranic	KPÚ
Hradčovice	KPÚ
Hradec nad Svitavou	KPÚ
Hradec u Stoda	KPÚ
Hradiště nad Berouňkou	KPÚ
Hradiště u Kasejovic	KPÚ
Hradišťský Újezd	KPÚ
Hracholusky u Prachatic	KPÚ

Hranice u Nových Hradů	KPÚ
Hrejkovice	KPÚ
Hrobčice	KPÚ
Hrobice	KPÚ
Hromnice	KPÚ
Hrubčice	KPÚ
Hruška	KPÚ
Hrušov nad Jizerou	KPÚ
Hřibiny	KPÚ
Hřibojedy	KPÚ
Hřivice	KPÚ
Hřivno	KPÚ
Hubenov	KPÚ
Hvozdec u Veverské Bítýšky	KPÚ
Hvožd'any u Bechyně	KPÚ
Hvožd'any u Úněšova	KPÚ
Hynčice u Vražného	KPÚ
Chlístov u Lažišť	KPÚ
Chlístov u Rokytnice nad Rokytinou	KPÚ
Chlístovice	KPÚ
Chloumek	KPÚ
Chloumek u Kasejovic	KPÚ
Chlum nad Berouňkou	KPÚ
Chlum u Dubé	KPÚ
Chlumčany u Přeštic	KPÚ

Chlumec	KPÚ
Chocovice	KPÚ
Chodeč-Zvíkov	KPÚ
Chodová Planá	KPÚ
Chodovská Huť	KPÚ
Chochoatá Lhota	KPÚ
Cholenice	KPÚ
Chotěbudice	KPÚ
Chotětov	KPÚ
Chotěvice	KPÚ
Chotouň	KPÚ
Chouzovy	KPÚ
Chramostek	KPÚ
Chrást u Tohovic	KPÚ
Chrastěšov	KPÚ
Chraštice	KPÚ
Chrástovice	KPÚ
Chrtníč	KPÚ
Chrudichromy	KPÚ

Chudčice	KPÚ
Chvalín	KPÚ
Chválov u Pelhřimova	KPÚ
Chvalovice u Netolic	KPÚ
Chýně	KPÚ
Chýšť	KPÚ
Jablečno	KPÚ
Jadrná	KPÚ
Jakub	KPÚ
Jakubovice	KPÚ
Jamně u Jihlavy	KPÚ
Janov u Litomyšle	KPÚ
Janovice u Kravař	KPÚ
Jaroměřice	KPÚ
Jaronice	KPÚ
Jasenice	KPÚ
Javorník u Svitav	KPÚ
Javorník-město	KPÚ
Javorník-ves	KPÚ
Jedov	KPÚ
Jehnice	KPÚ
Jeníkovice u Hradce Králové	KPÚ
Jenišovice u Jablonce nad Nisou	KPÚ
Jeřice	KPÚ
Jestřebice u Kokořína	KPÚ
Ješovice	KPÚ
Jevíčko-předměstí	KPÚ
Jevišovka	KPÚ
Ježená	KPÚ

Jílové u Držkova	KPÚ
Jimlín	KPÚ
Jindice	KPÚ
Jindřichovice pod Smrkem	KPÚ
Jinošov	KPÚ
Jivjany	KPÚ
Jizerní Vtelno	KPÚ
Kačerov u Zdobnice	KPÚ
Kadlín	KPÚ
Kadov u Blatné	KPÚ
Kalivody	KPÚ
Kalubice	KPÚ
Kamberk	KPÚ
Kamenec	KPÚ
Kamenná u Trhových Svinů	KPÚ
Kamenný Újezd	KPÚ
Kamenný Újezd u Nýřan	KPÚ
Kanín	KPÚ
Kaplice	KPÚ
Karle	KPÚ
Karlov u Paseky	KPÚ
Kasaličky	KPÚ
Kbel	KPÚ
Kelčice	KPÚ
Kelníky	KPÚ
Kladenské Rovné	KPÚ
Kladníky	KPÚ
Kladruby u Libice	KPÚ
Kladruby u Teplic	KPÚ

Kláštorec nad Orlicí	KPÚ
Klatovy	KPÚ
Klečaty	KPÚ
Klemov	KPÚ
Klenovice u Soběslavi	KPÚ
Klentnice	KPÚ
Kletné	KPÚ
Klíčov u Mrákova	KPÚ
Klimkovice	KPÚ
Klínovice	KPÚ
Klopina	KPÚ
Klucké Chvalovice	KPÚ
Kněžice u Městce Králové	KPÚ
Kněžice u Podbořan	KPÚ
Kněžice u Ronova	KPÚ
Knínice	KPÚ
Kníničky	KPÚ

Kňovice	KPÚ
Kobeřice ve Slezsku	KPÚ
Kobylí na Moravě	KPÚ
Kocourov u Slavíkova	KPÚ
Kojčice	KPÚ
Koječín u Čepřovic	KPÚ
Kokořín	KPÚ
Kolešovice	KPÚ
Koloveč	KPÚ
Komárov u Napajedel	KPÚ
Komín	KPÚ
Komořany na Moravě	KPÚ
Končice	KPÚ
Konice	KPÚ
Konratice	KPÚ
Kopytov	KPÚ
Korkyně	KPÚ
Korytná	KPÚ
Kostelec u Jičíněvsi	KPÚ
Kostelec u Jihlavy	KPÚ
Kostníky	KPÚ
Košatka nad Odrou	KPÚ

Košice u Soběslavi	KPÚ
Košín	KPÚ
Kotvrdovice	KPÚ
Kout na Šumavě	KPÚ
Koválovice u Tištiny	KPÚ
Kovářov u Potštátu	KPÚ
Kozí Hory	KPÚ
Kozly u Lipové	KPÚ
Kožlí u Myštic	KPÚ
Krabčice u Roudnice nad Labem	KPÚ
Kračín	KPÚ
Krahulov	KPÚ
Králová	KPÚ
Králova Lhota	KPÚ
Králova Lhota u Českého Meziříčí	KPÚ
Krámy	KPÚ
Krapice	KPÚ
Krasejovka	KPÚ

Krasíkov	KPÚ
Krásné u Tří Seker	KPÚ
Krasová	KPÚ
Kratochvilka	KPÚ
Kratušín	KPÚ
Kravaře v Čechách	KPÚ
Krmelín	KPÚ
Krokočín	KPÚ
Krouna	KPÚ
Krsy	KPÚ
Krtely	KPÚ
Kryry	KPÚ
Křemenec	KPÚ
Křenovice u Dubného	KPÚ
Křenovy	KPÚ
Křepenice	KPÚ
Křetín	KPÚ
Křimice	KPÚ
Křínov	KPÚ
Kříše	KPÚ
Křivá	KPÚ
Křižany	KPÚ

Křížov pod Bláníkem	KPÚ
Kujavy	KPÚ
Kukle	KPÚ
Kundratice I	KPÚ
Kundratice II	KPÚ
Kunemil	KPÚ
Kuničky	KPÚ
Kunštát u Orlického Záhoří	KPÚ
Kunvald	KPÚ
Kunvald	KPÚ
Kunvald	KPÚ
Kurdějov	KPÚ
Kuřimany	KPÚ
Kuželov	KPÚ
Květnice	KPÚ
Kvítkovice u Otrokovic	KPÚ
Kyžlířov	KPÚ
Labutice	KPÚ
Labuty	KPÚ
Lanškroun	KPÚ
Lavičky	KPÚ

Lavičné	KPÚ
Lazsko	KPÚ
Lázy	KPÚ
Lažany u Chomutova	KPÚ
Lažiště	KPÚ
Ledčice	KPÚ
Lechovice	KPÚ
Lejčkov	KPÚ
Lenešice	KPÚ
Leskovice	KPÚ
Lesná u Velké Chyšky	KPÚ
Lesní Jakubov	KPÚ
Lestkov	KPÚ
Lesy	KPÚ
Letonice	KPÚ
Levonice	KPÚ
Ležky	KPÚ
Lháň	KPÚ

Lhenice u Bžan	KPÚ
Lhota pod Pannou	KPÚ
Lhota u Dobrušky	KPÚ
Lhota u Dřís	KPÚ
Lhota u Konice	KPÚ
Lhotka u Hradčovic	KPÚ
Lhotka u Přerova	KPÚ
Lhotka u Velkého Meziříčí	KPÚ
Lhotka u Zlína	KPÚ
Lhůta	KPÚ
Lhůta u Tymákova	KPÚ
Libějice	KPÚ
Libějovice	KPÚ
Líbeznice	KPÚ
Libice nad Doubravou	KPÚ
Libišany	KPÚ
Libkovice	KPÚ
Liblice	KPÚ
Libníkovice	KPÚ
Libnov	KPÚ
Liboměřice	KPÚ
Libořice	KPÚ
Libřice	KPÚ
Libyně	KPÚ
Lichkov	KPÚ

Lichnov u Bruntálu	KPÚ
Lipná	KPÚ
Lipov	KPÚ
Lipová pod Blanskem	KPÚ
Lišice u Dolní Lukavice	KPÚ
Lišnice	KPÚ
Litboř	KPÚ
Lnáře	KPÚ
Lnářský Málkov	KPÚ
Loděnice u Moravského Krumlova	KPÚ
Lochkov	KPÚ
Lochousice	KPÚ
Lomnice u Tišnova	KPÚ
Lomy u Jemnice	KPÚ
Loučka	KPÚ
Loučky u Zátoru	KPÚ
Loukonosy	KPÚ
Loužná	KPÚ
Loužnice	KPÚ
Lstiboř	KPÚ
Lštění nad Zubřinou	KPÚ
Lštění u Radhostic	KPÚ
Lubenec	KPÚ
Lubná u Kroměříže	KPÚ
Luby	KPÚ
Lučice na Moravě	KPÚ
Ludíkov	KPÚ

Lukavice v Čechách	KPÚ
Luková	KPÚ
Lutonina	KPÚ
Lutotín	KPÚ
Lužec nad Vltavou	KPÚ
Lužice u Netolic	KPÚ
Lužná u Boru	KPÚ
Lysec	KPÚ
Lysice	KPÚ
Lysovice	KPÚ
Mahouš	KPÚ
Majetín	KPÚ
Malá Černoc	KPÚ
Malá Šitboř	KPÚ
Malče	KPÚ
Malčice-Osek	KPÚ
Malé Číčovice	KPÚ
Malé Dvorce	KPÚ
Malé Chrástřany	KPÚ
Malé Všelisy	KPÚ
Malečov	KPÚ
Malenice	KPÚ
Malešovice	KPÚ

Malhostovice	KPÚ
Malměřice	KPÚ
Malonice nad Zubřinou	KPÚ
Malovičky	KPÚ
Malý Dešov	KPÚ
Malý Malahov	KPÚ
Malý Uhřínov	KPÚ
Malý Újezd	KPÚ
Mančice u Rašovic	KPÚ
Mankovice	KPÚ
Markvartice	KPÚ
Markvartice u Třebíče	KPÚ
Maršov nad Metují	KPÚ
Masty	KPÚ
Mašovice	KPÚ
Matějov	KPÚ
Medlov	KPÚ
Medlov u Uničova	KPÚ
Medlovice	KPÚ
Měky nec	KPÚ
Menhartice	KPÚ
Měrovice nad Hanou	KPÚ
Měrunice	KPÚ
Město Touškov	KPÚ
Městys Blížkovice	KPÚ
Mezholezy u Horšovského Týna	KPÚ

Meziříčí	KPÚ
Meziříčí u Malont	KPÚ
Michalovice	KPÚ
Mikulovice u Jeseníka	KPÚ
Milejovice	KPÚ
Milenov	KPÚ
Milíčov u Jihlavy	KPÚ
Milínov u Nezvěstic	KPÚ
Milotice u Kyjova	KPÚ
Milý	KPÚ
Minice	KPÚ
Miroslavské Knínice	KPÚ
Mirošov u Bobrové	KPÚ
Mirošov u Jihlavy	KPÚ
Mirošovice	KPÚ
Miřetice	KPÚ
Mířovice	KPÚ
Mišovice	KPÚ
Mitrov u Uhlířských Janovic	KPÚ
Mladoňovice na Moravě	KPÚ
Mlečice	KPÚ
Mlýnec pod Přimdou	KPÚ
Mlýnek	KPÚ
Modletice u Dobřejovic	KPÚ
Mohelno	KPÚ
Mojné	KPÚ
Mojné-Skřidla	KPÚ

Mokrouše	KPÚ
Moravec	KPÚ
Moravičany	KPÚ
Moravská Kamenná Horka	KPÚ
Moravské Knínice	KPÚ
Moravský Kočov	KPÚ
Moravský Lačnov	KPÚ
Mořice	KPÚ
Mouřínov	KPÚ
Mračov	KPÚ
Mradice	KPÚ
Mrákov	KPÚ
Mratín	KPÚ
Mukoděly	KPÚ
Mukov	KPÚ
Mušov	KPÚ
Mysliboř	KPÚ

Myslkovice	KPÚ
Myslotín	KPÚ
Myslůvka	KPÚ
Mýtiny	KPÚ
Nabočany	KPÚ
Načeratice	KPÚ
Nahořany nad Metují	KPÚ
Nahošice	KPÚ
Nakolice	KPÚ
Naloučany	KPÚ
Nalžovice	KPÚ
Nalžovické Podhájí	KPÚ
Nebeská Rybná	KPÚ
Neblažov	KPÚ
Nebovidy	KPÚ
Nebužely	KPÚ
Nečtiny	KPÚ
Nedvězí u Olomouce	KPÚ
Nehasice	KPÚ
Nechvalice u Bystřan	KPÚ
Nejdek u Hranic	KPÚ
Němčany	KPÚ
Němčice	KPÚ
Němčice nad Hanou	KPÚ

Němčičky u Hustopečí	KPÚ
Nemějice	KPÚ
Němětice	KPÚ
Nemojov	KPÚ
Nemyšl	KPÚ
Nenkovice	KPÚ
Neratov	KPÚ
Nestanice	KPÚ
Nesvačilka	KPÚ
Nesvačily pod Třemšínem	KPÚ
Netřebice	KPÚ
Nezabudice	KPÚ
Nezamyslice nad Hanou	KPÚ
Nezdřev	KPÚ
Níhov	KPÚ
Niměřice	KPÚ
Nová Ves II	KPÚ
Nová Ves u Brloha	KPÚ
Nová Ves u Leštiny	KPÚ
Nové Benátky	KPÚ
Nové Dvorce	KPÚ
Nové Hrady	KPÚ
Nové Kopisty	KPÚ
Nové Mlýny	KPÚ
Nové Veselí	KPÚ
Nový Ždár	KPÚ
Nuzířov	KPÚ
Nyklovice	KPÚ

Obděnice	KPÚ
Obědovice	KPÚ
Oblajovice	KPÚ
Obodř	KPÚ
Obora u Hracholusk	KPÚ
Obora u Loun	KPÚ
Obřany	KPÚ
Ocmanice	KPÚ
Odolenovice u Jenišovic	KPÚ
Odrlice	KPÚ
Okna u Polep	KPÚ
Olbramice	KPÚ
Olešnice u Červeného Kostelce	KPÚ
Olšany u Telče	KPÚ
Olšovice	KPÚ
Omlenice	KPÚ
Ondřejov u Pelhřimova	KPÚ
Ondřejovice v Jeseníkách	KPÚ
Opatovice nad Labem	KPÚ
Ořechov	KPÚ
Osek	KPÚ

Osíčany	KPÚ
Oslí	KPÚ
Osoblaha	KPÚ
Osová Bítýška	KPÚ
Ostromeč	KPÚ
Ostrov na Šumavě	KPÚ
Ostrov u Tochovic	KPÚ
Ostrov v Podkrkonoší	KPÚ
Ostrožská Lhota	KPÚ
Ostrožské Předměstí	KPÚ
Otmanka	KPÚ
Otovice u Karlových Var	KPÚ
Otrokovice	KPÚ
Ovesné Kladruby	KPÚ
Paceřice	KPÚ
Palič	KPÚ
Pálovice	KPÚ
Palupín	KPÚ
Pančava	KPÚ
Panenská Rozsídka	KPÚ

Paračov	KPÚ
Paseka u Šternberka	KPÚ
Pastuchovice	KPÚ
Pašovice na Moravě	KPÚ
Pavlišov	KPÚ
Pavlov u Stonařova	KPÚ
Pěčín u Rychnova nad Kněžnou	KPÚ
Pelíkovice	KPÚ
Pěncín	KPÚ
Perná	KPÚ
Pesvice	KPÚ
Petrohrad	KPÚ
Petrovice I	KPÚ
Petrovice u Moravského Krumlova	KPÚ
Petrůvky	KPÚ
Pikárec	KPÚ
Písecká Smoleč	KPÚ
Pláně u Plas	KPÚ
Plánská Huť	KPÚ
Plešovice	KPÚ
Plich	KPÚ
Plinkout	KPÚ
Plískov	KPÚ
Poběžovice u Domažlic	KPÚ
Podbřezí	KPÚ
Podeřístě	KPÚ

Poděšín	KPÚ
Podhoří na Moravě	KPÚ
Podlesí nad Odrou	KPÚ
Podmokly nad Berounkou	KPÚ
Podolí nad Olšavou	KPÚ
Podolí u Přerova	KPÚ
Podousy	KPÚ
Podůlšany	KPÚ
Pohořelice u Napajedel	KPÚ
Pohoří u Malečova	KPÚ
Pohoří u Mirovic	KPÚ
Pohřebačka	KPÚ
Polanka nad Odrou	KPÚ
Polánka u Kasejovic	KPÚ
Pole	KPÚ
Poleň	KPÚ
Polesí u Počátek	KPÚ
Police u Valašského Meziříčí	KPÚ
Polínka	KPÚ
Polní Chrčice	KPÚ
Polom v Orlických horách	KPÚ
Porešín	KPÚ

Pořín	KPÚ
Postřelmov	KPÚ
Postupice	KPÚ
Poštovice	KPÚ
Potěhy	KPÚ
Pracejovice	KPÚ
Prasetín	KPÚ
Prašný Újezd	KPÚ
Pravětice	KPÚ
Pravlov	KPÚ
Pravy	KPÚ
Proboštov u Tašova	KPÚ
Prorubky	KPÚ
Proseč pod Křemešníkem	KPÚ
Prosetín u Bystřice nad Pernštejnem	KPÚ
Prostřední Lhota	KPÚ
Prostřední Svince	KPÚ
Protivec	KPÚ
Prudice	KPÚ
Předenice	KPÚ
Přehýšov	KPÚ
Přechovice	KPÚ
Přestavlky u Dnešic	KPÚ
Příbram na Moravě	KPÚ
Přídolí	KPÚ
Přílepy	KPÚ
Příložany	KPÚ
Pucov	KPÚ
Pudlov	KPÚ
Pustá Polom	KPÚ

Račice nad Trotinou	KPÚ
Radčice	KPÚ
Radešín	KPÚ
Radim u Jičína	KPÚ
Radimovice u Sychrova	KPÚ
Radimovice u Všerub	KPÚ
Radišov	KPÚ
Radkova Lhota	KPÚ
Radkovice u Budče	KPÚ
Radotice	KPÚ
Radyně	KPÚ
Rájov	KPÚ
Rájov u Mariánských Lázní	KPÚ
Rájov u Třískolup	KPÚ
Rakolusky	KPÚ
Rakov u Hranic	KPÚ
Rakov u Svatkovic	KPÚ
Rampuše	KPÚ
Rantířov	KPÚ
Rašín	KPÚ
Rašov	KPÚ
Ratiborova Lhota	KPÚ
Ratibořice na Moravě	KPÚ
Rejšice	KPÚ

Rodinov	KPÚ
Rohovládova Bělá	KPÚ
Rohozná u Trhové Kamenice	KPÚ
Rohoznice	KPÚ
Rojšín	KPÚ
Rokytovec	KPÚ
Rosice u Brna	KPÚ
Rostěnice	KPÚ
Rostoklaty	KPÚ
Roubíčková Lhota	KPÚ
Roudná nad Lužnicí	KPÚ
Roupov	KPÚ
Rovné pod Řípem	KPÚ
Rovný	KPÚ
Rozsíčka	KPÚ
Rozsochatec	KPÚ
Roželov	KPÚ
Rtyně nad Bílinou	KPÚ
Ruda u Nového Strašecí	KPÚ
Rudka	KPÚ
Rukáveč	KPÚ
Rumberk	KPÚ
Runářov	KPÚ
Růžena	KPÚ
Růžová	KPÚ

Rybáře u Libé	KPÚ
Rybníky na Moravě	KPÚ
Řehnice	KPÚ
Řemenov	KPÚ
Řepka	KPÚ
Řesanice	KPÚ
Řešín	KPÚ
Sázava u Lanškrouna	KPÚ
Sázavka	KPÚ
Sedlec u Benátek nad Jizerou	KPÚ
Sedlec u Starého Plzece	KPÚ
Sedlečko u Karlových Var	KPÚ
Sedlečko u Soběslavě	KPÚ
Sedlečko u Veliše	KPÚ
Sedlov	KPÚ
Senetářov	KPÚ
Sibřina	KPÚ
Sirá	KPÚ
Sirákov	KPÚ
Siřem	KPÚ
Sítiny	KPÚ
Sitné	KPÚ
Skalice nad Lužnicí	KPÚ
Skalice nad Svitavou	KPÚ
Skalička u Tišnova	KPÚ
Skalka u Doks	KPÚ
Skalka u Hazlova	KPÚ

Skašov	KPÚ
Skelná Huť	KPÚ
Skláře na Šumavě	KPÚ
Skočice u Přeštic	KPÚ
Skorkov u Herálce	KPÚ
Skramouš	KPÚ
Skrbeň	KPÚ
Skršice	KPÚ
Skrýje u Golčova Jeníkova	KPÚ
Skřípov	KPÚ
Slabčice	KPÚ
Slatina nad Úpou	KPÚ
Slavětín nad Metují	KPÚ
Slaviboř	KPÚ
Slavíkov u Chotěboře	KPÚ
Slavíkov u Náchoda	KPÚ
Slavkov u Brna	KPÚ
Slavný	KPÚ
Slezské Pavlovice	KPÚ
Slopné	KPÚ
Sloup v Moravském krasu	KPÚ
Slup	KPÚ
Smilovice u Luštěnic	KPÚ

Smolín	KPÚ
Sněhotice	KPÚ
Sněžná	KPÚ
Soběchleby u Podbořan	KPÚ
Soběkury	KPÚ
Sobělice	KPÚ
Soběnov	KPÚ
Sobotín	KPÚ
Soustov	KPÚ
Sovenice	KPÚ
Spálené Poříčí	KPÚ
Spolí-Nové Spolí	KPÚ
Spořice	KPÚ
Srbce na Moravě	KPÚ
Srbice u Kolovče	KPÚ
Stajiště	KPÚ
Stanovice	KPÚ
Stanovice u Nové Cerekve	KPÚ
Stará Ves nad Ondřejnicí	KPÚ
Starý Bohumín	KPÚ
Starý Hrozňatov	KPÚ
Starý Knín	KPÚ
Starý Mateřov	KPÚ
Starý Plzenec	KPÚ
Stašov	KPÚ
Stoječín	KPÚ
Stradov u Kaplice	KPÚ
Stráň	KPÚ

Strenice	KPÚ
Strunkovice nad Blanicí	KPÚ
Strýčkovy	KPÚ
Středolesí	KPÚ
Střelice u Brna	KPÚ
Stříbrné Hory u Přibyslavi	KPÚ
Stříbrnice nad Hanou	KPÚ
Střítež u Kaplice	KPÚ
Střížovice u Pěnčína	KPÚ
Studánky u Všerub	KPÚ
Studený	KPÚ
Studnice u Osoblahy	KPÚ
Studnice u Vyškova	KPÚ
Stupice	KPÚ
Stvolny	KPÚ

Sudkovice	KPÚ
Sudoměřice u Tábora	KPÚ
Suchá Loz	KPÚ
Suchá u Havlíčkova Brodu	KPÚ
Suchdol nad Odrou	KPÚ
Suchdol u Bujanova	KPÚ
Suchdol u Konice	KPÚ
Suchdol u Kutné Hory	KPÚ
Suchdol u Prosenické Lhoty	KPÚ
Suchdol v Moravském krasu	KPÚ
Suchý Důl	KPÚ
Sukorady	KPÚ
Svářkov	KPÚ
Svatá Kateřina u Chudenína	KPÚ
Svatbín	KPÚ
Svéradice	KPÚ
Světlá pod Blaníkem	KPÚ
Světlá u Hoříček	KPÚ
Sviny u Křižanova	KPÚ
Svojšice u Kouřimi	KPÚ
Synkov	KPÚ
Syrovice	KPÚ

Syřenov	KPÚ
Šatov	KPÚ
Šeborov	KPÚ
Šerkovice	KPÚ
Škvorec	KPÚ
Šošůvka	KPÚ
Štěkře	KPÚ
Štěpánovice u Klatov	KPÚ
Štěpkov	KPÚ
Štiptoň	KPÚ
Štítary na Moravě	KPÚ
Štolmíř	KPÚ
Šubířov	KPÚ
Švihov u Klatov	KPÚ
Švihov u Lažišť	KPÚ
Tachovská Huť	KPÚ
Tasov	KPÚ
Tašovice	KPÚ
Tečovice	KPÚ
Těchlovice u Stříbra	KPÚ
Těchobuz	KPÚ
Telnice u Brna	KPÚ
Těnovice	KPÚ
Terešov	KPÚ
Terezín	KPÚ
Těšetice u Bochova	KPÚ

Těšice u Nezamyslic	KPÚ
Tisová u Bohutína	KPÚ
Tištín	KPÚ
Třanovice	KPÚ
Třebařov	KPÚ
Třebín	KPÚ
Třebom	KPÚ
Třísov	KPÚ
Tučín	KPÚ
Tuklaty	KPÚ
Tupadly	KPÚ
Úblo	KPÚ
Údolí u Nových Hradů	KPÚ
Uhelná	KPÚ
Úhonice	KPÚ
Úhřetická Lhota	KPÚ
Újezd u Horšic	KPÚ
Újezd u Luštěnic	KPÚ
Újezd u Žďáru nad Sázavou	KPÚ
Újezdec u Luštěnic	KPÚ
Újezdec u Osvětiman	KPÚ
Úmonín	KPÚ
Únějovice	KPÚ
Urbanice	KPÚ
Ústrašín	KPÚ
Útěchovice pod Stražištěm	KPÚ
Úžice u Kralup nad Vltavou	KPÚ
Václaví	KPÚ

Vadkov	KPÚ
Valašské Příkazy	KPÚ
Valchov	KPÚ
Vavřinec na Moravě	KPÚ
Vážany nad Litavou	KPÚ
Vážany u Boskovic	KPÚ
Vážany u Uherského Hradiště	KPÚ
Vážany u Vyškova	KPÚ
Vědlice	KPÚ
Vedrovice	KPÚ
Velečín	KPÚ
Velemyšleves	KPÚ
Veliš u Jičina	KPÚ
Velká Čermná nad Orlicí	KPÚ
Velká Ledská	KPÚ
Velká u Hranic	KPÚ
Velké Albrechtice	KPÚ
Velké Bílovice	KPÚ
Velké Číčovice	KPÚ
Velké Petrovice	KPÚ
Velké Všelisy	KPÚ
Velký Bor u Strunkovic	KPÚ
Velký Borek	KPÚ
Velký Dešov	KPÚ
Velký Karlov	KPÚ

Velký Malahov	KPÚ
Velký Rapotín	KPÚ
Ves	KPÚ
Ves Blížkovice	KPÚ
Vesce pod Řípem	KPÚ
Vesec u Jičína	KPÚ
Veselí nad Moravou	KPÚ
Veselí u Lomnice	KPÚ
Veselice na Moravě	KPÚ
Větrní	KPÚ
Věžky	KPÚ
Věžná	KPÚ
Věžnice	KPÚ
Věžovatá Pláně	KPÚ
Vidhostice	KPÚ
Vidim	KPÚ
Vidnava	KPÚ
Vilantice	KPÚ
Vilémovice u Červených Janovic	KPÚ
Vincencov	KPÚ
Vinice v Podkrkonoší	KPÚ
Víska	KPÚ
Vitčice na Moravě	KPÚ
Vlachov	KPÚ
Vlasatice	KPÚ
Vlaštovičky	KPÚ
Vlčí Doly	KPÚ
Vlčice u Trutnova	KPÚ

Vlčnov u Chrudimi	KPÚ
Vlhlavy	KPÚ
Vlkov u Spáleného Poříčí	KPÚ
Vlkýš	KPÚ
Vojkovice u Židlochovic	KPÚ
Vojnice u Olomouce	KPÚ
Vokov u Rynárce	KPÚ
Volanice	KPÚ
Vracovice	KPÚ
Vranín	KPÚ
Vránov	KPÚ
Vranovice	KPÚ
Vrátno	KPÚ
Vražné u Oder	KPÚ
Vrbice u Žitné	KPÚ
Vrbka u Sulimova	KPÚ
Vrbno	KPÚ
Vrbno u Mělníka	KPÚ
Vrbovec	KPÚ
Vrchoslavice	KPÚ
Vrchovnice	KPÚ
Vroutek	KPÚ
Vršce	KPÚ

Všehrady u Kralovic	KPÚ
Všeň	KPÚ
Všeruby u Kdyně	KPÚ
Všeteč	KPÚ
Vysočany u Chomutova	KPÚ
Vysočany u Ovesných Kladrub	KPÚ
Vysoká Lhota	KPÚ
Vysoká Libeň	KPÚ
Vysoká Libyně	KPÚ
Vysoká u Mělníka	KPÚ
Vysoké Jamné	KPÚ
Vyšehněvice	KPÚ
Záblatí u Osové Bítýšky	KPÚ
Záblatí u Prachatic	KPÚ
Zábrdí u Lažišť	KPÚ
Zadní Hrádek	KPÚ
Zadní Újezd	KPÚ
Zahorčice u Lnář	KPÚ
Zahorčičky	KPÚ
Záhorkovice	KPÚ
Zahořany	KPÚ

Zahořany u Domažlic	KPÚ
Záhoří u Bechyně	KPÚ
Záhrad'	KPÚ
Zaječí	KPÚ
Zálezlice	KPÚ
Zamachy	KPÚ
Zárybničná Lhota	KPÚ
Zátor	KPÚ
Zavidov	KPÚ
Závist u Velkého Meziříčí	KPÚ
Zbilidy	KPÚ
Zbraslavice	KPÚ
Zbůch	KPÚ
Zbyny	KPÚ
Zbyslav u Klatov	KPÚ
Zderaz u Kolečovic	KPÚ
Zdeslav u Rakovníka	KPÚ
Zdětín u Benátek nad Jizerou	KPÚ
Zdíky	KPÚ
Zelčín	KPÚ
Zeleneč	KPÚ
Zeměchy u Loun	KPÚ
Zhořec u Bezdržic	KPÚ
Zhůř	KPÚ
Zlámánek	KPÚ

Zlaté Hory v Jeseníkách	KPÚ
Zlátenka	KPÚ
Zliv nad Mží	KPÚ
Zubčice	KPÚ
Zvěrotice	KPÚ
Zvěřetice	KPÚ
Zvíkovec	KPÚ
Zvonovice	KPÚ
Žákava	KPÚ
Žákovice	KPÚ
Žaltice	KPÚ
Žandov	KPÚ
Žár u Nových Hradů	KPÚ
Žáravice	KPÚ
Žatčany	KPÚ
Žďár u Blanska	KPÚ
Žďár u Kaplice	KPÚ
Žďár u Protivína	KPÚ
Žebětín	KPÚ
Žebrák	KPÚ
Želatovice	KPÚ
Želčany	KPÚ

Želeč na Hané	KPÚ
Želetice u Kyjova	KPÚ
Želkovice u Loun	KPÚ
Žernov u České Skalice	KPÚ
Židovice	KPÚ
Židovice nad Labem	KPÚ
Židovice u Hnojnic	KPÚ
Žihle	KPÚ
Žim	KPÚ
Žitná u Netolic	KPÚ
Žiželice nad Cidlinou	KPÚ

Důvod zahájení PÚ [20]	Výměra ZP v hlavním KÚ [22]	Předpokládaná výměra obvodu pozem. úpravy [25]
Hlavní impulz od obce	74	75,00
Žádost vlastníků nadpoloviční výměry ZP	22,57	280,00
Žádost vlastníků nadpoloviční výměry ZP	221	512,05
scelení a zpřístupnění pozemků	294	359,00
Hlavní impulz od obce; Žádost vlastníků nadpoloviční výměry	345,05	388,93
Hlavní impulz od obce; Realizace protieročních opatření;	426,9	590,00
Žádost vlastníků nadpoloviční výměry ZP	323,6	323,60
Hlavní impulz od obce; Realizace protieročních opatření;	500,7	706,24
Realizace protieročních opatření; Realizace protipovodňových	124,57	
Žádost vlastníků nadpoloviční výměry ZP	42,03	89,00
Realizace protipovodňových opatření; Řešení přídělů nebo nedokončeného scelování; Zpřístupnění pozemků	794,03	980,00
Realizace protieročních opatření; Řešení přídělů nebo nedokončeného scelování; Realizace staveb; Přeložka silnice I/50 - obchvat	1204	1 185,00
Žádost vlastníků nadpoloviční výměry ZP	91,42	115,00
Řešení přídělů nebo nedokončeného scelování; Určení správy pozemků PF ČR a LČR	533,16	1 311,75
Žádost vlastníků nadpoloviční výměry ZP	1174,8	1 296,00
Hlavní impulz od obce; Realizace protieročních opatření; Realizace protipovodňových opatření; Řešení přídělů nebo nedokončeného scelování; Vlastní iniciativa PÚ	509,41	596,40
Realizace protipovodňových opatření; Řešení přídělů nebo nedokončeného scelování	822	980,00
Hlavní impulz od obce; složité uživatelské vztahy	327	296,00
Hlavní impulz od obce; Realizace protieročních opatření; Realizace protipovodňových opatření	168,58	149,00
Hlavní impulz od obce; z rozhodnutí PÚ Přerov	1279,76	
Zpřístupnění pozemků; žádosti vlastníků	320,42	271,78
Žádost vlastníků nadpoloviční výměry ZP	398	523,00
Realizace protieročních opatření; Žádost vlastníků nadpoloviční výměry ZP; Zpřístupnění pozemků	169	222,00
narovnání užívacích a vlastnických vztahů	795,77	800,00
Hlavní impulz od obce; z podnětu PÚ	327,6	651,00
Realizace staveb	187	632,00
Realizace staveb; Zpřístupnění pozemků	731,41	979,72

Hlavní impulz od obce; Realizace protierožních opatření; Řešení přídělů nebo nedokončeného scelování; Spolufinancování z prostředků PF ČR	393,43	500,00
Realizace protierožních opatření; zvýšení ek. stability, řešení st. pozemků, zájem uživatele	936	1 015,00
Hlavní impulz od obce; intenzivní zem. využití	282,93	310,46
Žádost vlastníků nadpoloviční výměry ZP	201,8	276,39
Řešení přídělů nebo nedokončeného scelování; Zpřístupnění pozemků; Pozemkový fond ČR	264	304,00
Realizace staveb	699	777,31
Řešení přídělů nebo nedokončeného scelování	435,55	657,00
Realizace protierožních opatření; Žádost vlastníků nadpoloviční výměry ZP; Zpřístupnění pozemků	171,6	183,00
Hlavní impulz od obce; Řešení přídělů nebo nedokončeného scelování	262	303,00
Žádost vlastníků nadpoloviční výměry ZP	571,19	676,10
Hlavní impulz od obce; Realizace protipovodňových opatření; Realizace staveb; Zpřístupnění pozemků; návaznost na dokončenou souseď	318,28	333,00
Řešení přídělů nebo nedokončeného scelování	628,14	700,00
Žádost vlastníků nadpoloviční výměry ZP; Zpřístupnění pozemků	1014	1 469,75
Hlavní impulz od obce; Realizace protierožních opatření; Realizace protipovodňových opatření	956,41	945,00
Hlavní impulz od obce; Realizace protierožních opatření; Žádost vlastníků nadpoloviční výměry ZP; Zpřístupnění pozemků	332	332,00
Řešení přídělů nebo nedokončeného scelování	628,5	
Hlavní impulz od obce; Realizace protipovodňových opatření; Žádost vlastníků nadpoloviční výměry ZP; návaznost na provedené KPÚ	175	143,00
z podnětu PÚ, harmonogram	216	232,04
Realizace protierožních opatření; Řešení přídělů nebo nedokončeného scelování; Zpřístupnění pozemků; Zpracován projekt PEO před zah.KPÚ	302	291,00
Hlavní impulz od obce; Realizace protipovodňových opatření	50,12	52,30
nesoulad údajů KN se stavem ve skutečnosti	425,05	

Žádost vlastníků nadpoloviční výměry ZP	643	1 500,00
Řešení přídělů nebo nedokončeného scelování	448	470,00
Hlavní impulz od obce	670	765,00
Realizace protipovodňových opatření; ochrana vodního zdroje Hubenov	178	214,00
Hlavní impulz od obce; Realizace staveb; zpřístupnění pozemků vlastníků	298,27	281,50
Žádost vlastníků nadpoloviční výměry ZP; scelení a zpřístupnění pozemků	288	540,00
Realizace protierozních opatření; Realizace protipovodňových opatření; žádosti vlastníků menší než nadpoloviční výměry KPÚ	401,2	300,00
liniová stavba D3	498	
Hlavní impulz od obce; Realizace protierozních opatření; Realizace staveb; Žádost vlastníků nadpoloviční výměry ZP	332,72	368,00
Realizace staveb; stavba silnice I/34	419,45	900,00
Žádost vlastníků nadpoloviční výměry ZP	811	811,00
Řešení přídělů nebo nedokončeného scelování; žádost PF ČR	615	1 046,00
Hlavní impulz od obce; Žádost vlastníků nadpoloviční výměry ZP	522,7	538,00
Žádost vlastníků nadpoloviční výměry ZP	488,4	795,00
Řešení přídělů nebo nedokončeného scelování	290,11	290,11
Realizace protierozních opatření; Realizace protipovodňových opatření; Realizace staveb	870,69	862,00
Hlavní impulz od obce	480	530,00
Žádost vlastníků nadpoloviční výměry ZP	178	261,00
Hlavní impulz od obce; Realizace protierozních opatření; Realizace protipovodňových opatření; Řešení přídělů nebo nedokončeného scelování; Zpřístupnění pozemků; Návaznost na KPÚ v okolních k.ú., územní obvod jedné obce	466,84	593,00
Hlavní impulz od obce	557	
Hlavní impulz od obce; Realizace protierozních opatření; Žádost vlastníků nadpoloviční výměry ZP; Zpřístupnění pozemků	196	215,00
Hlavní impulz od obce; Žádost vlastníků nadpoloviční výměry ZP	155	200,00

Realizace protierozních opatření; Realizace protipovodňových opatření; Řešení přídělů nebo nedokončeného scelování; Vlastní iniciativa PÚ	1405	1 657,00
Hlavní impulz od obce; soukromý sektor ve většině k.ú	133,26	146,00
Zpřístupnění pozemků; obnova kat .operátu poz.úpravou	767	820,00
Žádost vlastníků nadpoloviční výměry ZP; ne	535	605,00
Žádost vlastníků nadpoloviční výměry ZP	199	220,00
Hlavní impulz od obce; Žádost vlastníků nadpoloviční výměry ZP	384	500,00
Hlavní impulz od obce; Žádost vlastníků nadpoloviční výměry ZP	132	260,00
Hlavní impulz od obce; Realizace protipovodňových opatření; Řešení přídělů nebo nedokončeného scelování; Žádost vlastníků nadpoloviční výměry ZP; Zpřístupnění pozemků	1015,6	1 020,00
Hlavní impulz od obce; Realizace protierozních opatření; Žádost vlastníků nadpoloviční výměry ZP; Zpřístupnění pozemků	389	391,00
Zpřístupnění pozemků	354	385,00
hospodaření na pozemcích	288	
Hlavní impulz od obce; Realizace protierozních opatření	918	950,00
Hlavní impulz od obce	628,09	780,00
Hlavní impulz od obce; sloučení malých řemenových parcel	561,5	757,00
Žádost vlastníků nadpoloviční výměry ZP; ne	137,65	189,00
Řešení přídělů nebo nedokončeného scelování	139	224,00
Hlavní impulz od obce; Realizace protierozních opatření; Žádost vlastníků nadpoloviční výměry ZP; Zpřístupnění pozemků	176	268,00
Žádost vlastníků nadpoloviční výměry ZP	262	350,00
Žádost vlastníků nadpoloviční výměry ZP; ne	340,12	515,00
Realizace protipovodňových opatření; Žádost vlastníků nadpoloviční výměry ZP	314,4	314,00
Hlavní impulz od obce; Realizace protierozních opatření; Žádost vlastníků nadpoloviční výměry ZP	237	290,00
Hlavní impulz od obce	329	500,00
Hlavní impulz od obce; Žádost vlastníků nadpoloviční výměry ZP	395,41	350,00
Realizace staveb; Zpřístupnění pozemků	1065	961,00

Hlavní impulz od obce; Žádost vlastníků nadpoloviční výměry ZP	371	408,00
Žádost vlastníků nadpoloviční výměry ZP	258,29	356,00
Žádost vlastníků nadpoloviční výměry ZP	421,4	580,00
Hlavní impulz od obce; Realizace protierozních opatření; Realizace protipovodňových opatření; Žádost vlastníků nadpoloviční výměry ZP	787	954,10
Realizace staveb	185	185,00
Realizace staveb	241	283,00
Hlavní impulz od obce	801	
Řešení přídělů nebo nedokončeného scelování	479,4	
Hlavní impulz od obce; ochrana vodního zdroje	426,79	595,00
Žádost vlastníků nadpoloviční výměry ZP	255	295,00
Žádost vlastníků nadpoloviční výměry ZP; žádné	562,94	1 135,39
Realizace protierozních opatření; Realizace protipovodňových opatření; Realizace staveb; úprava kat.hranice s k.ú. Louka	287	381,00
Hlavní impulz od obce; Zpřístupnění pozemků	513	588,00
Žádost vlastníků nadpoloviční výměry ZP	705,8	744,00
Vlastní iniciativa PÚ; Zpřístupnění pozemků	154,43	154,00
Hlavní impulz od obce; Realizace staveb; Žádost vlastníků nadpoloviční výměry ZP; návaznost na sousední KPÚ k.ú.	369,76	410,00
Hlavní impulz od obce; Zpřístupnění pozemků	267,65	305,00
Žádost vlastníků nadpoloviční výměry ZP	523	523,00
připravovaná trasa R 35	221	
Hlavní impulz od obce; Realizace protierozních opatření; Žádost vlastníků nadpoloviční výměry ZP; Zpřístupnění pozemků	172,44	128,00
Hlavní impulz od obce; Realizace protierozních opatření; Realizace protipovodňových opatření; Realizace staveb; Vlastní iniciativa PÚ; Návrh a realizace regionálního ÚSES Čehovice	614,06	650,06
Hlavní impulz od obce; Žádost vlastníků nadpoloviční výměry ZP; Zpřístupnění pozemků	242,15	375,00
Řešení přídělů nebo nedokončeného scelování; rekonstrukce přídělů	401	445,00
Hlavní impulz od obce; Realizace protierozních opatření; Požadavek rozhodujícího vlastníka a uživatele pozemků	432,52	459,00
Žádost vlastníků nadpoloviční výměry ZP	301	608,00
Žádost vlastníků nadpoloviční výměry ZP	135,12	166,00
Hlavní impulz od obce	107	117,00
Žádost vlastníků nadpoloviční výměry ZP	112	126,00
Realizace staveb; Zpřístupnění pozemků	563	455,00

Žádost vlastníků nadpoloviční výměry ZP	255,12	271,00
Řešení přídělů nebo nedokončeného scelování; Zpřístupnění pozemků	1758	1 772,00
Realizace staveb	207,03	337,00
Hlavní impulz od obce; Realizace protierozních opatření; Žádost vlastníků nadpoloviční výměry ZP	249	332,00
Žádost vlastníků nadpoloviční výměry ZP	186,42	195,00
Žádost vlastníků nadpoloviční výměry ZP	488,64	535,00
Realizace staveb; Žádost vlastníků nadpoloviční výměry ZP; dálnice D3-306/1	202	140,00
Vlastní iniciativa PÚ; Zpřístupnění pozemků; z vlastního podnětu	263	260,00
Hlavní impulz od obce; Realizace protierozních opatření; Řešení přídělů nebo nedokončeného scelování; Zpřístupnění pozemků; obnova katastrálního operátu	409,6	555,00
Hlavní impulz od obce; Žádost vlastníků nadpoloviční výměry ZP	131	290,00
Realizace protierozních opatření; Řešení přídělů nebo nedokončeného scelování; Pozemkový fond ČR	140	141,00
Hlavní impulz od obce; Žádost vlastníků nadpoloviční výměry ZP; přístup k pozemkům	202,6	
Žádost vlastníků nadpoloviční výměry ZP	253,7	300,00
Hlavní impulz od obce; Realizace protierozních opatření; Realizace protipovodňových opatření; Žádost vlastníků nadpoloviční výměry ZP	173	173,00
Hlavní impulz od obce; Realizace protierozních opatření; Realizace protipovodňových opatření; Žádost vlastníků nadpoloviční výměry ZP; Návaznost na KPÚ v okolních k.ú.	459	459,00
Hlavní impulz od obce; Žádost vlastníků nadpoloviční výměry ZP; Zpřístupnění pozemků	50,84	111,30
Řešení přídělů nebo nedokončeného scelování; Žádost vlastníků nadpoloviční výměry ZP; požadavek PF	516	590,00
Žádost vlastníků nadpoloviční výměry ZP	287,9	
Hlavní impulz od obce; Realizace protierozních opatření; Realizace protipovodňových opatření; Řešení přídělů nebo nedokončeného scelování; Realizace staveb; Žádost vlastníků nadpoloviční výměry ZP; obnova operátu, příděl	912	885,00
Hlavní impulz od obce; rozpad zemědělského družstva	418,93	470,53
Realizace protierozních opatření; Realizace staveb; Vlastní iniciativa PÚ; Zpřístupnění pozemků; návaznost na již schválenou KP	279	283,00
Zpřístupnění pozemků; požadavek Katastr. pracoviště Tachov-návaznost na dokončenou obnovu operátu KN v intravilánu, odstranění parcel ZE	359,12	230,00

Hlavní impulz od obce; Realizace protierožních opatření; Realizace protipovodňových opatření; Řešení přídělů nebo nedokončeného scelování; Zpřístupnění pozemků; Návaznost na KPÚ v okolních k.ú., územní obvod jedné obce	233,54	285,00
Hlavní impulz od obce; Realizace protierožních opatření; Realizace protipovodňových opatření; Vlastní iniciativa PÚ; Řešení lokality teras bývalých meruňkových sadů	355,4	505,30
Řešení přídělů nebo nedokončeného scelování; Žádost Pozemkového fondu ČR	763	796,00
Hlavní impulz od obce; Realizace staveb; žádosti o JPÚ, vodohospodářská opatření, nepřístupné pozemky	278	301,00
Hlavní impulz od obce; Realizace protierožních opatření; Realizace protipovodňových opatření; Řešení přídělů nebo nedokončeného scelování; Realizace staveb; Žádost vlastníků nadpoloviční výměry ZP	486	560,00
Realizace protierožních opatření; Realizace protipovodňových opatření; Řešení přídělů nebo nedokončeného scelování	958	1 061,00
Hlavní impulz od obce; Realizace protierožních opatření; Realizace protipovodňových opatření	246	454,00
Hlavní impulz od obce; Realizace protierožních opatření; Žádost vlastníků nadpoloviční výměry ZP	537	821,00
Hlavní impulz od obce; Realizace protierožních opatření; Realizace protipovodňových opatření; Zpřístupnění pozemků; obnova katastrálního operátu	390,04	301,00
Zpřístupnění pozemků; z podnětu PÚ	264	278,00
Řešení přídělů nebo nedokončeného scelování; Žádost vlastníků nadpoloviční výměry ZP; nedokončené scelování	414	414,00
Silniční okruh Úvaly	322	360,00

Realizace protierozních opatření; Realizace protipovodňových opatření; Řešení přídělů nebo nedokončeného scelování; Zpřístupnění pozemků; Spolufinancování z prostředků PF ČR	708,96	739,00
Hlavní impulz od obce; Žádost vlastníků nadpoloviční výměry ZP; ne	116,08	140,00
Hlavní impulz od obce; Realizace protierozních opatření; Realizace staveb; svážnost území	455	
výstavba SOKP. stavba 512	322	382,00
Žádost vlastníků nadpoloviční výměry ZP	285	287,00
zahájeno z podnětu PÚ. scelení	267	
Hlavní impulz od obce; Realizace staveb; uspořádání vlastnických držeb	578,87	580,00
Hlavní impulz od obce; Zpřístupnění pozemků	598	567,63
Hlavní impulz od obce; Zpřístupnění pozemků	104	173,00
Hlavní impulz od obce; Realizace protierozních opatření; Realizace protipovodňových opatření; Zpřístupnění pozemků	245,5	400,00
Hlavní impulz od obce	176	176,00
Realizace protierozních opatření; Realizace protipovodňových opatření; Řešení přídělů nebo nedokončeného scelování; Žádost vlastníků nadpoloviční výměry ZP	1202	1 200,00
Zpřístupnění pozemků; REALIZACE RYCHLOSTNÍ KOMUNIKACE	436	527,00
Hlavní impulz od obce	236	389,00

Hlavní impulz od obce; Řešení přídělů nebo nedokončeného scelování; Žádost vlastníků nadpoloviční výměry ZP	404	544,00
Žádost vlastníků nadpoloviční výměry ZP	253	343,00
Hlavní impulz od obce; Realizace protierozních opatření	621	705,00
státní statek Brno dal všem vlastníkům výpověď z užívání a žádosti vlastníků	603,78	551,80
Žádost vlastníků nadpoloviční výměry ZP	665	665,00
Žádost vlastníků nadpoloviční výměry ZP; dopravní propojení soused. k.ú., kde je ukončena KPÚ	147,75	191,00
Hlavní impulz od obce; Realizace protierozních opatření; Řešení přídělů nebo nedokončeného scelování; Žádost vlastníků nadpoloviční výměry ZP; obnova operátu, příděl, změna kat.hranice	363	300,00
Hlavní impulz od obce; Žádost vlastníků nadpoloviční výměry ZP	194,08	155,96
Hlavní impulz od obce; Realizace protierozních opatření; Realizace protipovodňových opatření; Vlastní iniciativa PÚ; Zpřístupnění pozemků; Sloučení k.ú. Horní Otaslavice a k.ú. Dolní Otaslavice do k.ú. Dolní Otaslavice	626	638,00
Hlavní impulz od obce; Realizace protierozních opatření; Realizace protipovodňových opatření	264,32	
připravovaná trasa R 35	890	890,00
Řešení přídělů nebo nedokončeného scelování; Pozemkový fond ČR	196	203,00
konfliktní zatímní užívání	724	744,76
Hlavní impulz od obce; Realizace staveb	317	320,00
Realizace protierozních opatření; Realizace protipovodňových opatření; Realizace staveb; stavba rychlostní komunikace R/49	652	652,00
Realizace staveb; Žádost vlastníků nadpoloviční výměry ZP	138,28	160,00
Hlavní impulz od obce; Realizace protierozních opatření; Pozemkový fond ČR	196	232,00
Realizace staveb; IV. žel. koridor	207	352,00
vypořádání náhradních pozemků	114,21	70,00
Hlavní impulz od obce; Žádost vlastníků nadpoloviční výměry ZP; ne	85,1	381,83
Realizace protierozních opatření; Zpřístupnění pozemků	250,19	317,65
Hlavní impulz od obce; Realizace protierozních opatření; Řešení přídělů nebo nedokončeného scelování; Žádost vlastníků nadpoloviční výměry ZP	172	187,00
Vlastní iniciativa PÚ; navazuje na KPÚ Vrátno	173,8	180,00
Hlavní impulz od obce; Realizace protierozních opatření; Realizace protipovodňových opatření	500	511,00
liniová stavba dálnice D3	379	160,00
Žádost vlastníků nadpoloviční výměry ZP; ne	165,6	215,00
Hlavní impulz od obce; Realizace protierozních opatření; Žádost vlastníků nadpoloviční výměry ZP; ŽP, ekologická stabilita	385	387,00
Řešení přídělů nebo nedokončeného scelování	440	513,00

Žádost vlastníků nadpoloviční výměry ZP	517	1 068,00
Hlavní impulz od obce; Žádost vlastníků nadpoloviční výměry ZP	426	430,00
Vlastní iniciativa PÚ; Zpřístupnění pozemků; podnět města Benátky n. J - projekt revitalizace Jizery	251,1	230,00
Hlavní impulz od obce; Žádost vlastníků nadpoloviční výměry ZP	265	274,00
Hlavní impulz od obce; Zpřístupnění pozemků	363	431,00
Hlavní impulz od obce; Žádost vlastníků nadpoloviční výměry ZP	638	613,00
Hlavní impulz od obce	487	518,00
k.ú. s ukončeným restitučním řízením	305	377,00
Žádost vlastníků nadpoloviční výměry ZP	464	486,00
Hlavní impulz od obce; Realizace protierozních opatření; Realizace protipovodňových opatření; Řešení přídělů nebo nedokončeného scelování; Realizace staveb; Vlastní iniciativa PÚ; Návaznost na KPÚ v okolních k.ú.	344,17	375,00
Hlavní impulz od obce; Žádost vlastníků nadpoloviční výměry ZP; větrná eroze	616	
Řešení přídělů nebo nedokončeného scelování	187,39	206,00
Hlavní impulz od obce; Realizace protierozních opatření; Realizace protipovodňových opatření; Řešení přídělů nebo nedokončeného scelování; zpřístupnění pozemků, realizace ÚSES	912	1 230,00
Žádost vlastníků nadpoloviční výměry ZP; ne	81,74	159,00
Hlavní impulz od obce	297	369,00
Žádost vlastníků nadpoloviční výměry ZP; ne	544	820,00
Hlavní impulz od obce; Žádost vlastníků nadpoloviční výměry ZP	232,57	331,40
ochrana vodního zdroje	313,8	459,00
Hlavní impulz od obce; ochrana vodního zdroje	206	307,00
Hlavní impulz od obce; dokončení pozemkových úprav v jižní části okresu	231,5	192,00
Žádost vlastníků nadpoloviční výměry ZP	1556,3	1 800,00
Hlavní impulz od obce; Realizace protierozních opatření; Realizace protipovodňových opatření	272	272,00
Hlavní impulz od obce; Zpřístupnění pozemků; žádosti vlastníků	387,69	336,27
Řešení přídělů nebo nedokončeného scelování; Zpřístupnění pozemků	1646	1 030,00
Hlavní impulz od obce; Realizace protierozních opatření; Realizace protipovodňových opatření	532	1 091,00
Žádost vlastníků nadpoloviční výměry ZP	86,2	82,00
Hlavní impulz od obce; Žádost vlastníků nadpoloviční výměry ZP; Zpřístupnění pozemků	267	338,65
Hlavní impulz od obce; Žádost vlastníků nadpoloviční výměry ZP	216,8	216,80

Hlavní impulz od obce; Žádost vlastníků nadpoloviční výměry ZP	330,21	972,00
z podnětu PÚ	365	401,00
Žádost vlastníků nadpoloviční výměry ZP; Zpřístupnění pozemků	156,7	169,00
Žádost vlastníků nadpoloviční výměry ZP	21,7	149,00
Žádost vlastníků nadpoloviční výměry ZP	86	174,00
Zpřístupnění pozemků; ŽÁDOST VLASTNÍKŮ O PROVEDENÍ KPÚ-MÉNĚ NEŽ 50%	349	290,00
Hlavní impulz od obce; navrácení pozemků občanu Polsk	1233,29	1 219,57
Realizace protierozních opatření; Realizace protipovodňových opatření; Žádost vlastníků nadpoloviční výměry ZP	823,28	846,00
Hlavní impulz od obce; Realizace protierozních opatření; Žádost vlastníků nadpoloviční výměry ZP; Zpřístupnění pozemků	245	405,00
výstavba SOKP-stavba 512	240	255,00
Žádost vlastníků nadpoloviční výměry ZP	696	997,00
Hlavní impulz od obce; Řešení přídělů nebo nedokončeného scelování; Žádost vlastníků nadpoloviční výměry ZP; Zpřístupnění pozemků	136	418,00
Žádost vlastníků nadpoloviční výměry ZP; narůstající počet provedených JPÚ - přes 50 % výměry k.ú.	289	301,00
Řešení přídělů nebo nedokončeného scelování; požadavek KÚ a PF	674	775,00
Hlavní impulz od obce; rozpad a zánik JZD Jinošov	277,07	
Žádost vlastníků nadpoloviční výměry ZP	527,1	463,00
Žádost vlastníků nadpoloviční výměry ZP	370,54	375,00
Řešení přídělů nebo nedokončeného scelování	343	697,00
Hlavní impulz od obce; navazuje na KPÚ Želkovice	186,14	224,00
Hlavní impulz od obce; Realizace protipovodňových opatření; Žádost vlastníků nadpoloviční výměry ZP	1159,63	2 300,00
Hlavní impulz od obce; Žádost vlastníků nadpoloviční výměry ZP	336,4	435,19

k.ú. s dokončeným restitučním řízením, navazující na sousední KPÚ	310	454,00
Hlavní impulz od obce; ochrana vodního zdroje	347,85	642,15
Realizace protierozních opatření; Realizace protipovodňových opatření	135	193,00
Realizace protierozních opatření; Realizace protipovodňových opatření; CHKO Moravský kras	105	110,00
Hlavní impulz od obce; uspořádání vlastnických vztahů	508	608,00
Hlavní impulz od obce; Realizace protierozních opatření; Realizace protipovodňových opatření; Žádost vlastníků nadpoloviční výměry ZP	350	507,00
Hlavní impulz od obce	279,1	301,00
Realizace protierozních opatření; Realizace staveb; velké množství uživatelských směn	826,3	880,00
Hlavní impulz od obce; Řešení přídělů nebo nedokončeného scelování; požadavek PF	88	103,00
Řešení přídělů nebo nedokončeného scelování	759	906,00
Hlavní impulz od obce; Žádost vlastníků nadpoloviční výměry ZP; Zpřístupnění pozemků	172	191,00
Hlavní impulz od obce; Realizace protierozních opatření; Realizace protipovodňových opatření; Řešení přídělů nebo nedokončeného scelování; řešení přístupů na pozemky	484	855,00
Žádost vlastníků nadpoloviční výměry ZP	583,12	887,65
Žádost vlastníků nadpoloviční výměry ZP	175	216,00
Žádost vlastníků nadpoloviční výměry ZP; ne	190,4	280,00
Hlavní impulz od obce; Řešení přídělů nebo nedokončeného scelování; Realizace staveb; Zpřístupnění pozemků	540	670,00
Realizace protierozních opatření; Realizace staveb; Zpřístupnění pozemků; liniová stavba-obchvat-ŘSD	544	550,00
Zpřístupnění pozemků; změna katastrální hranice	102	30,00
Hlavní impulz od obce; Realizace protierozních opatření; Realizace protipovodňových opatření; Žádost vlastníků nadpoloviční výměry ZP	973	1 060,00
Řešení přídělů nebo nedokončeného scelování	447	
Řešení přídělů nebo nedokončeného scelování; Zpřístupnění pozemků; na žádost Pozemkového fondu z důvodu upřesnění a rekonstrukce hranic přídělů	1307	1 200,00
Hlavní impulz od obce; Realizace protierozních opatření; Realizace protipovodňových opatření; přístup na pozemky	317,25	
Hlavní impulz od obce; Realizace protierozních opatření; Realizace protipovodňových opatření	161,82	
Hlavní impulz od obce; Realizace protipovodňových opatření; Žádost vlastníků nadpoloviční výměry ZP	789	789,00
Realizace protierozních opatření; Realizace protipovodňových opatření; Žádost vlastníků nadpoloviční výměry ZP	237,9	280,00
Žádost vlastníků nadpoloviční výměry ZP; ne	230,8	263,00
Hlavní impulz od obce; Realizace protipovodňových opatření; Řešení přídělů nebo nedokončeného scelování; Žádost vlastníků nadpoloviční výměry ZP; Zpřístupnění pozemků	152,45	323,00

Hlavní impulz od obce; Žádost vlastníků nadpoloviční výměry ZP	131	253,00
Hlavní impulz od obce; Žádost vlastníků nadpoloviční výměry ZP	570	
Realizace staveb; dálnice D3-308	556	1 278,00
Hlavní impulz od obce; Realizace protierozních opatření	155	155,00
Hlavní impulz od obce; Realizace protierozních opatření; Realizace protipovodňových opatření	383	449,00
Řešení přídělů nebo nedokončeného scelování	204,36	267,00
Žádost vlastníků nadpoloviční výměry ZP; Zpřístupnění pozemků	347	500,00
Žádost vlastníků nadpoloviční výměry ZP	111,01	96,00
Hlavní impulz od obce	333,3	311,00
liniová stavba dálnice D3	463	590,00
Žádost vlastníků nadpoloviční výměry ZP	126,2	190,00
Hlavní impulz od obce; Žádost vlastníků nadpoloviční výměry ZP	256	286,00
Hlavní impulz od obce; Žádost vlastníků nadpoloviční výměry ZP; zahájení PÚ v sousedním k.ú.	2611938	295,00
Zpřístupnění pozemků; Návaznost na již zpracovanou KPÚ	435	435,00
Hlavní impulz od obce; Žádost vlastníků nadpoloviční výměry ZP	318,9	322,00
Hlavní impulz od obce; Realizace protipovodňových opatření; Žádost vlastníků nadpoloviční výměry ZP	1519	2 000,00
Realizace staveb; výstavba D47, 4704	102,6	90,00
Hlavní impulz od obce; Realizace protierozních opatření; Realizace protipovodňových opatření	411	449,00
Realizace protipovodňových opatření; Žádost vlastníků nadpoloviční výměry ZP	1868	2 008,00
Realizace protierozních opatření; Řešení přídělů nebo nedokončeného scelování; Zpřístupnění pozemků	440	510,00
Hlavní impulz od obce; Žádost vlastníků nadpoloviční výměry ZP; Zpřístupnění pozemků; narůstající počet provedených JPÚ - přes 50 % výměry k.ú.	211	211,00
Hlavní impulz od obce; Realizace protierozních opatření; Zpřístupnění pozemků	562	562,00
Hlavní impulz od obce; Realizace protierozních opatření; Realizace protipovodňových opatření; Žádost vlastníků nadpoloviční výměry ZP	148	149,00
Hlavní impulz od obce; Žádost vlastníků nadpoloviční výměry ZP; Zpřístupnění pozemků	573,06	630,00

Řešení přídělů nebo nedokončeného scelování	415	430,00
Hlavní impulz od obce; Realizace protipovodňových opatření; Žádost vlastníků nadpoloviční výměry ZP	470	604,00
Realizace protierozních opatření	318	367,00
Realizace staveb; Zpřístupnění pozemků	578	583,00
Hlavní impulz od obce; Realizace protierozních opatření; Realizace protipovodňových opatření; Zpřístupnění pozemků	369	557,00
Hlavní impulz od obce; Realizace protierozních opatření; Vlastní iniciativa PÚ; Nesoulady v KN, stav ŽP, návaznost na ukončené KPÚ v okolních k.ú.	749,36	771,81
Hlavní impulz od obce; Realizace protierozních opatření; Realizace protipovodňových opatření; Vlastní iniciativa PÚ; Zpřístupnění pozemků; Návaznost na KPÚ v okolních k.ú., propojení obcí Hruška a Němčice na Hané	429,5	488,00
174 ha - žádosti PF ČR a vlastníků	408	400,00
Hlavní impulz od obce	104,86	120,00
Hlavní impulz od obce; Realizace protierozních opatření; Realizace protipovodňových opatření; Žádost vlastníků nadpoloviční výměry ZP; řešení přístupů na pozemky	321	462,76
Žádost vlastníků nadpoloviční výměry ZP; řešení chmelnic	391,8659	59,00
navazuje na k.ú. Zdětín	339,3	361,00
ochrana zdroje pitné vody	188,5	243,00
Hlavní impulz od obce; Žádost vlastníků nadpoloviční výměry ZP	216,66	216,00
Žádost vlastníků nadpoloviční výměry ZP	547	1 000,00
Realizace protierozních opatření; Realizace staveb; Žádost vlastníků nadpoloviční výměry ZP; Zpřístupnění pozemků	281	300,00
Realizace staveb; Zpřístupnění pozemků	501,72	472,00
Hlavní impulz od obce; Žádost vlastníků nadpoloviční výměry ZP	106,13	100,00
Žádost vlastníků nadpoloviční výměry ZP	308,32	
Žádost vlastníků nadpoloviční výměry ZP	484,03	675,00
Žádost vlastníků nadpoloviční výměry ZP	341,33	399,00
Hlavní impulz od obce; Realizace protierozních opatření; Zpřístupnění pozemků	224	372,00
Hlavní impulz od obce; Žádost vlastníků nadpoloviční výměry ZP	441,7	490,00
Žádost vlastníků nadpoloviční výměry ZP	633,49	665,00
Realizace protierozních opatření; Realizace staveb; Zpřístupnění pozemků; liniová stavba-obchvat-RSD	511	550,00

Žádost vlastníků nadpoloviční výměry ZP; Zpřístupnění pozemků	248	250,00
Hlavní impulz od obce; Žádost vlastníků nadpoloviční výměry ZP; ne	215,4	256,00
Zpřístupnění pozemků; REALIZACE RYCHLOSTNÍ KOMUNIKAC	210	229,00
Hlavní impulz od obce; Řešení přidělů nebo nedokončeného scelování; požadavek PF ČR a KP Tachov	847,57	1 105,00
Hlavní impulz od obce; Žádost vlastníků nadpoloviční výměry ZP; ne	157,55	186,00
Hlavní impulz od obce; Žádost vlastníků nadpoloviční výměry ZP; Zpřístupnění pozemků	135,44	174,61
Hlavní impulz od obce; Realizace staveb; Zpřístupnění pozemků	410,34	500,00
Realizace protipovodňových opatření; Žádost vlastníků nadpoloviční výměry ZP	475,64	
Zpřístupnění pozemků; navazuje na KPÚ Sedlec a Zdětín	846,16	890,00
Hlavní impulz od obce; Realizace protierozních opatření; Realizace protipovodňových opatření; Řešení přidělů nebo nedokončeného scelování; Žádost vlastníků nadpoloviční výměry ZP	1053,31	2 012,50
Žádost vlastníků nadpoloviční výměry ZP	520	538,00
Hlavní impulz od obce; Realizace protierozních opatření; Realizace protipovodňových opatření; Realizace staveb; liniová stavba - obchvat - ŘSD	130	143,00
Žádost vlastníků nadpoloviční výměry ZP	203,76	
uspořádání vlastnických práv	431	465,00
Hlavní impulz od obce; Zpřístupnění pozemků; vyjasnění majetkoprávních vztahů k pozemkům	67,8	250,00
Řešení přidělů nebo nedokončeného scelování; Realizace staveb	541	628,00
Hlavní impulz od obce; Žádost vlastníků nadpoloviční výměry ZP	607,19	661,00
Žádost vlastníků nadpoloviční výměry ZP	476	515,00
Řešení přidělů nebo nedokončeného scelování	212	235,00

Hlavní impulz od obce; Realizace staveb; Žádost vlastníků nadpoloviční výměry ZP	313,14	280,00
z podnětu PÚ	259	282,00
Žádost vlastníků nadpoloviční výměry ZP	89	89,00
Hlavní impulz od obce; Řešení příděů nebo nedokončeného scelování; Žádost vlastníků nadpoloviční výměry ZP; Zpřístupnění pozemků	324,83	359,84
Hlavní impulz od obce; Žádost vlastníků nadpoloviční výměry ZP	400	656,40
Realizace staveb	381	381,00
Žádost vlastníků nadpoloviční výměry ZP; Zpřístupnění pozemků	128,98	170,00
Řešení příděů nebo nedokončeného scelování; Žádost Pozemkového fondu ČR	250,3	412,70
Hlavní impulz od obce; Realizace staveb; Žádost vlastníků nadpoloviční výměry ZP; stavebník	525,44	1 220,00
Realizace protipovodňových opatření; Řešení příděů nebo nedokončeného scelování; Zpřístupnění pozemků; obnova katastrálního operátu, příděů	267	322,00
Žádost vlastníků nadpoloviční výměry ZP	455,23	648,00
Řešení příděů nebo nedokončeného scelování; Realizace staveb; rychlostní komunikace R35	1235,65	1 247,00
Žádost vlastníků nadpoloviční výměry ZP	159,21	214,72
Řešení příděů nebo nedokončeného scelování; nedok. scelování z 30.let 20.st.	9096	
Hlavní impulz od obce; Realizace protipovodňových opatření	258	268,00
Hlavní impulz od obce; Žádost vlastníků nadpoloviční výměry ZP; žádosti vlastníků	535,27	
Hlavní impulz od obce; Zpřístupnění pozemků	408,82	360,00
zatímní užívání	263,71	320,00
Řešení příděů nebo nedokončeného scelování; zatímní užívání	720	813,00
Žádost vlastníků nadpoloviční výměry ZP	188,87	
Zpřístupnění pozemků; žádosti vlastníků menší než nadpol.výměra KPÚ, ochrana ZPF	120	120,00
Hlavní impulz od obce; Žádost vlastníků nadpoloviční výměry ZP	550,3	537,00
Realizace protierozních opatření; Zpřístupnění pozemků; žádosti vlastníků	295,17	400,00
Hlavní impulz od obce	455	455,00
Řešení příděů nebo nedokončeného scelování	195,5	196,00
Řešení příděů nebo nedokončeného scelování	146	165,00
Zpřístupnění pozemků	747,35	750,00
Hlavní impulz od obce; Řešení příděů nebo nedokončeného scelování	999,6	1 280,00
ochrana vodního zdroje Hubenov	307,5	432,00

Zpřístupnění pozemků; žádost PF ČR	242,18	300,00
Žádost vlastníků nadpoloviční výměry ZP	448,98	487,00
Hlavní impulz od obce; Žádost vlastníků nadpoloviční výměry ZP	371,86	453,00
Hlavní impulz od obce; Zpřístupnění pozemků	579	642,00
Žádost vlastníků nadpoloviční výměry ZP; 0	343	413,00
Hlavní impulz od obce; Žádost vlastníků nadpoloviční výměry ZP	392,93	557,00
Zpřístupnění pozemků; řešení užívacích - vlastnických vztahů	589,18	587,00
Řešení přídělů nebo nedokončeného scelování	201	559,00
Žádost vlastníků nadpoloviční výměry ZP	418	
Hlavní impulz od obce; Žádost vlastníků nadpoloviční výměry ZP	193	298,00
Hlavní impulz od obce; návaznost na sousední KÚ	109	421,00
Hlavní impulz od obce; návaznost na vedlejší k.ú.	139	182,00
Hlavní impulz od obce; umožnění hospodaření více subj	777,85	822,20
Hlavní impulz od obce; Realizace protierozních opatření; Realizace protipovodňových opatření; usnesení vlády č. 444/08 ÚSES	289,06	471,00
Řešení přídělů nebo nedokončeného scelování; Zpřístupnění pozemků	420	465,00
liniová stavba dálnice D3	1060	1 130,00
Realizace protierozních opatření; Řešení přídělů nebo nedokončeného scelování; Pozemkový fond ČR	236	310,00
Realizace staveb; výstavba dálnice	277	282,00
REALIZACE RYCHLOSTNÍ KOMUNIKAC	428	392,64
Realizace protipovodňových opatření; Řešení přídělů nebo nedokončeného scelování; Žádost vlastníků nadpoloviční výměry ZP	1081	1 300,00
Hlavní impulz od obce; Řešení přídělů nebo nedokončeného scelování; Žádost vlastníků nadpoloviční výměry ZP	194,4	200,00
Realizace staveb	171	200,00
Hlavní impulz od obce	359,21	250,00
Řešení přídělů nebo nedokončeného scelování; Spolufinancování z prostředků PF ČR	324,98	352,00
Hlavní impulz od obce; Zpřístupnění pozemků	211	276,00
Řešení přídělů nebo nedokončeného scelování; Zpřístupnění pozemků	174	206,00
Žádost vlastníků nadpoloviční výměry ZP	284,6	303,00
Žádost vlastníků nadpoloviční výměry ZP	101,92	104,21
Realizace staveb	216	242,00

Hlavní impulz od obce; Realizace protierozních opatření; Realizace protipovodňových opatření; Řešení přídělů nebo nedokončeného scelování; obnova operátu	990	
Hlavní impulz od obce; Realizace protipovodňových opatření	64,73	67,00
Žádost vlastníků nadpoloviční výměry ZP	328	400,00
Hlavní impulz od obce; Realizace protierozních opatření; Zpřístupnění pozemků	106	110,00
Realizace staveb; IV. žel. koridor	417	618,00
Hlavní impulz od obce; Řešení přídělů nebo nedokončeného scelování	415	450,00
Realizace protierozních opatření; Realizace staveb	432,52	424,84
Hlavní impulz od obce; Realizace protierozních opatření; Řešení přídělů nebo nedokončeného scelování; Žádost vlastníků nadpoloviční výměry ZP	843,5	852,00
Realizace staveb; Zpřístupnění pozemků	1124,75	1 061,45
Hlavní impulz od obce; Žádost vlastníků nadpoloviční výměry ZP; Zpřístupnění pozemků	184,22	227,00
Žádost vlastníků nadpoloviční výměry ZP	416	480,00
Žádost vlastníků nadpoloviční výměry ZP	313	524,00
Hlavní impulz od obce; Žádost vlastníků nadpoloviční výměry ZP; návaznost na KPÚ Dubečno	836	1 106,00
Řešení přídělů nebo nedokončeného scelování	930,27	1 169,00
Hlavní impulz od obce; Realizace protierozních opatření; Realizace staveb; návaznost na již zahájené KPÚ	415,65	415,00
Řešení přídělů nebo nedokončeného scelování; ne	620	1 065,00
Hlavní impulz od obce; žádosti vlastníků menší než nadpoloviční výměra KPÚ, ochrana ZPF	120	

Žádost vlastníků nadpoloviční výměry ZP	438	
Hlavní impulz od obce; Realizace protierozních opatření; Realizace protipovodňových opatření; čerpání z protipovodňových fondů	1231,58	1 159,00
Hlavní impulz od obce; Žádost vlastníků nadpoloviční výměry ZP	1947,1	1 968,70
Žádost vlastníků nadpoloviční výměry ZP	175,6	265,00
Hlavní impulz od obce; Realizace protipovodňových opatření; Zpřístupnění pozemků; zpracovaná studie protipovodňových opatření	445	565,00
Hlavní impulz od obce; Žádost vlastníků nadpoloviční výměry ZP	205	200,00
	254,11	279,37
Hlavní impulz od obce; Žádost vlastníků nadpoloviční výměry ZP; návaznost na rekonstrukci přídělů	1004	1 065,00
Hlavní impulz od obce; Realizace protierozních opatření; Žádost vlastníků nadpoloviční výměry ZP	668	761,00
Hlavní impulz od obce; Realizace protierozních opatření; Realizace protipovodňových opatření	238	211,00
Zpřístupnění pozemků; žádosti vlastníků menší než nadpoloviční výměry KPÚ	431,8	330,00
Řešení přídělů nebo nedokončeného scelování; požadavek KÚ	486	548,00
Realizace staveb; výstavba dálnice D11	469	496,00
Hlavní impulz od obce; Realizace protierozních opatření; Realizace protipovodňových opatření; Řešení přídělů nebo nedokončeného scelování; Zpřístupnění pozemků; Požadavek KP Prostějov, nesoulady v KN	957,95	975,00
Řešení přídělů nebo nedokončeného scelování	111,1	139,30
Hlavní impulz od obce	169,8	121,00
Žádost vlastníků nadpoloviční výměry ZP	190	266,00
Realizace protierozních opatření; Realizace protipovodňových opatření; Žádost vlastníků nadpoloviční výměry ZP; Zpřístupnění pozemků	674	690,00
zahájeno z podnětu PÚ. scelení	208	
Řešení přídělů nebo nedokončeného scelování	419,12	863,00
Hlavní impulz od obce; Řešení přídělů nebo nedokončeného scelování; Žádost vlastníků nadpoloviční výměry ZP	683,16	748,00
Zpřístupnění pozemků	412,01	463,00

Realizace staveb; dálnice D3-307	711	1 032,00
Realizace staveb; Žádost vlastníků nadpoloviční výměry ZP; dálnice D3-306/1	138	182,00
Hlavní impulz od obce; Realizace protierozních opatření; Žádost vlastníků nadpoloviční výměry ZP	350	364,00
Hlavní impulz od obce; Realizace protierozních opatření; Řešení přídělů nebo nedokončeného scelování; Žádost vlastníků nadpoloviční výměry ZP	742	868,00
Hlavní impulz od obce; Realizace protierozních opatření; Realizace protipovodňových opatření; Řešení přídělů nebo nedokončeného scelování; Realizace staveb; Žádost vlastníků nadpoloviční výměry ZP; Zpřístupnění pozemků; Souběžně probíhá KPÚ v k.ú. Osíčany - územní obvod jedné obce	210,78	211,00
Řešení přídělů nebo nedokončeného scelování	339,8	362,30
Řešení přídělů nebo nedokončeného scelování	165,21	950,00
Žádost vlastníků nadpoloviční výměry ZP; ne	138,25	276,35
Hlavní impulz od obce; Žádost vlastníků nadpoloviční výměry ZP	318	377,00
hospodaření na pozemcích	288	
Realizace protierozních opatření; Řešení přídělů nebo nedokončeného scelování; Pozemkový fond ČR	174	191,00
Vlastní iniciativa PÚ; rozpad Osevy, státního statku Jaroměřice nad Rokytnou	390,14	
Žádost vlastníků nadpoloviční výměry ZP	298	298,00
Hlavní impulz od obce; Žádost vlastníků nadpoloviční výměry ZP	383	463,00
Hlavní impulz od obce; Žádost vlastníků nadpoloviční výměry ZP	453	480,00
Hlavní impulz od obce; Žádost vlastníků nadpoloviční výměry ZP	238	377,00
Hlavní impulz od obce; ne	184,54	296,71
liniová stavba dálnice D3	368,3	

Realizace protierozních opatření; Realizace protipovodňových opatření; Řešení přídělů nebo nedokončeného scelování; obnova operátu, přiděl	445	445,00
Hlavní impulz od obce; Žádost vlastníků nadpoloviční výměry ZP; ne	132,28	147,52
Hlavní impulz od obce; Žádost vlastníků nadpoloviční výměry ZP	100,37	383,65
Žádost vlastníků nadpoloviční výměry ZP	150,53	122,96
Hlavní impulz od obce; Žádost vlastníků nadpoloviční výměry ZP; Zpřístupnění pozemků	167,45	180,00
Žádost vlastníků nadpoloviční výměry ZP	765,2	849,00
Hlavní impulz od obce; Žádost vlastníků nadpoloviční výměry ZP; podnět KÚ	399	327,00
Hlavní impulz od obce; Vlastní iniciativa PÚ; rozpad ZD Jinošov	245,41	
Hlavní impulz od obce; Realizace protierozních opatření; Realizace protipovodňových opatření; Realizace staveb; Zpřístupnění pozemků	895,95	928,71
Realizace protierozních opatření; Řešení přídělů nebo nedokončeného scelování; Realizace staveb; Zpřístupnění pozemků; Pozemkový fond ČR	452	468,00
Hlavní impulz od obce; Žádost vlastníků nadpoloviční výměry ZP	360,06	290,00
Řešení přídělů nebo nedokončeného scelování	1189,33	1 399,00
Hlavní impulz od obce; Realizace protierozních opatření; Realizace protipovodňových opatření; Řešení přídělů nebo nedokončeného scelování; Realizace staveb; Vlastní iniciativa PÚ; Zpřístupnění pozemků; Návaznost na KPÚ v okolních k.ú.	134,51	157,00
Žádost vlastníků nadpoloviční výměry ZP	316	330,00
Hlavní impulz od obce; Realizace protierozních opatření; Realizace protipovodňových opatření; Žádost vlastníků nadpoloviční výměry ZP	199,35	238,55
Hlavní impulz od obce; Žádost vlastníků nadpoloviční výměry ZP	380,67	685,00
Řešení přídělů nebo nedokončeného scelování	137	151,00
Hlavní impulz od obce; Realizace protierozních opatření; Žádost vlastníků nadpoloviční výměry ZP	613	613,00
Zpřístupnění pozemků; z podnětu PÚ	150	150,00
Hlavní impulz od obce; Žádost vlastníků nadpoloviční výměry ZP	356,1	365,00
Hlavní impulz od obce; Řešení přídělů nebo nedokončeného scelování; Žádost vlastníků nadpoloviční výměry ZP; požadavek PF	160	197,00
Hlavní impulz od obce; Realizace staveb; Zpřístupnění pozemků	949	974,00

Žádost vlastníků nadpoloviční výměry ZP	422,88	564,00
Realizace staveb; Zpřístupnění pozemků	838,95	865,00
Hlavní impulz od obce; Realizace protierozních opatření; Realizace protipovodňových opatření; Řešení přídělů nebo nedokončeného scelování; Žádost vlastníků nadpoloviční výměry ZP	48,5	79,71
Žádost vlastníků nadpoloviční výměry ZP	192,5	229,00
Žádost vlastníků nadpoloviční výměry ZP	49,8	376,00
Žádost vlastníků nadpoloviční výměry ZP	306,6	312,00
Hlavní impulz od obce; Realizace protierozních opatření; Realizace protipovodňových opatření	92,5	100,00
Řešení přídělů nebo nedokončeného scelování; Žádost Pozemkového fondu ČR	355,29	971,30
Hlavní impulz od obce; Realizace protipovodňových opatření; Realizace staveb; obnova katastrálního operátu	789,8	789,80
Hlavní impulz od obce; Realizace protierozních opatření; Realizace protipovodňových opatření; obnova katastrálního operátu	1085	1 085,00
Hlavní impulz od obce; Realizace protierozních opatření; obnova katastrálního operátu	482	941,00
Hlavní impulz od obce; Řešení přídělů nebo nedokončeného scelování	625	850,00
Hlavní impulz od obce; Žádost vlastníků nadpoloviční výměry ZP	226	227,00
Hlavní impulz od obce; Žádost vlastníků nadpoloviční výměry ZP	687,6	750,00
Silniční okruh Úvaly	243	215,00
Realizace protierozních opatření; Realizace protipovodňových opatření; Realizace staveb; stavba R55,obchvat Otrokovic	301	301,00
Řešení přídělů nebo nedokončeného scelování	522,9	607,00
Hlavní impulz od obce; Realizace protierozních opatření; Realizace protipovodňových opatření; Řešení přídělů nebo nedokončeného scelování; Zpřístupnění pozemků; Spolufinancování z prostředků PF ČR	148,18	158,00
Hlavní impulz od obce; Realizace protierozních opatření; Realizace protipovodňových opatření; Žádost vlastníků nadpoloviční výměry ZP	202,8	220,00
Hlavní impulz od obce; Realizace protierozních opatření; Řešení přídělů nebo nedokončeného scelování; obnova operátu	960	1 042,00
Hlavní impulz od obce; Žádost vlastníků	377	452,00

Realizace protipovodňových opatření; Řešení přídělů nebo nedokončeného scelování	231,45	280,00
Řešení přídělů nebo nedokončeného scelování	239	385,00
Realizace protierozních opatření; Realizace protipovodňových opatření; Zpřístupnění pozemků	393,86	430,00
Realizace staveb; stavba rychlostní komunikace R 7	277	314,00
Hlavní impulz od obce; Žádost vlastníků nadpoloviční výměry ZP; Zpřístupnění pozemků	275,81	324,82
Hlavní impulz od obce; Žádost vlastníků nadpoloviční výměry ZP	985,5	1 046,00
Žádost vlastníků nadpoloviční výměry ZP	441,4	640,00
Žádost vlastníků nadpoloviční výměry ZP	85	119,00
Žádost vlastníků nadpoloviční výměry ZP; Chmel	1025,1354	240,00
Žádost vlastníků nadpoloviční výměry ZP	241	340,00
Žádost vlastníků nadpoloviční výměry ZP; žádné	318	424,27
Žádost vlastníků nadpoloviční výměry ZP	126,9	268,95
Realizace protierozních opatření; odstranění parcel ZE	620	801,00
Žádost vlastníků nadpoloviční výměry ZP	272	315,00
Hlavní impulz od obce; Realizace protierozních opatření	934	1 020,00
Řešení přídělů nebo nedokončeného scelování	176,02	271,00
Realizace staveb	193,21	291,00
Žádost vlastníků nadpoloviční výměry ZP	64	276,00

Hlavní impulz od obce	278,57	355,00
Hlavní impulz od obce; scelení a zpřístupnění pozemků	87	142,00
Hlavní impulz od obce	244	297,00
Žádost vlastníků nadpoloviční výměry ZP	152	148,00
Hlavní impulz od obce; Realizace protierozních opatření; Realizace protipovodňových opatření; Řešení přídělů nebo nedokončeného scelování; Zpřístupnění pozemků; Návaznost na KPÚ v okolních k.ú.	185,61	299,00
Hlavní impulz od obce; Realizace protierozních opatření; Realizace protipovodňových opatření	223	250,00
Řešení přídělů nebo nedokončeného scelování	127,2	120,80
Žádost vlastníků nadpoloviční výměry ZP; zpřístupnění a zcelení pozemků	176	255,00
Hlavní impulz od obce; Realizace protierozních opatření; Realizace protipovodňových opatření	189	164,00
Žádost vlastníků nadpoloviční výměry ZP	183,77	192,13
Realizace protierozních opatření; Realizace protipovodňových opatření; ukončení činnosti ZD Tymákov	179	168,00
Žádost vlastníků nadpoloviční výměry ZP	265,9	292,00
Hlavní impulz od obce; Realizace protierozních opatření; Žádost vlastníků nadpoloviční výměry ZP; Zpřístupnění pozemků	322	364,00
Hlavní impulz od obce; výstavba obchvatu T/9	512	600,00
Žádost vlastníků nadpoloviční výměry ZP	432,44	540,00
Realizace staveb	515	515,00
Řešení přídělů nebo nedokončeného scelování; Realizace staveb; Žádost vlastníků nadpoloviční výměry ZP	304,53	510,00
Řešení přídělů nebo nedokončeného scelování; Žádost vlastníků nadpoloviční výměry ZP	510	528,00
Hlavní impulz od obce; Žádost vlastníků nadpoloviční výměry ZP	224,9	225,00
Hlavní impulz od obce; Zpřístupnění pozemků	191	278,00
Hlavní impulz od obce; Realizace staveb; v předmětném k.ú. bylo v minul	237,45	240,00
Řešení přídělů nebo nedokončeného scelování	490,38	566,00
Hlavní impulz od obce; Žádost vlastníků nadpoloviční výměry ZP	317,5	314,00
Realizace staveb	392,59	406,00
Řešení přídělů nebo nedokončeného scelování; Zpřístupnění pozemků; celková obnova operátu	190	293,00

Realizace protipovodňových opatření; Vlastní iniciativa PÚ; Zpřístupnění pozemků	1302,45	1 686,00
Řešení přídělů nebo nedokončeného scelování	524,8	557,00
Hlavní impulz od obce; Realizace protierozních opatření; Realizace protipovodňových opatření; Žádost vlastníků nadpoloviční výměry ZP	1363	1 370,00
Žádost vlastníků nadpoloviční výměry ZP	222	255,00
Realizace protierozních opatření; Realizace protipovodňových opatření; Vlastní iniciativa PÚ; Zpřístupnění pozemků	345	322,00
Žádost vlastníků nadpoloviční výměry ZP; § 6 odst. 3 z.č. 139/2002	704	795,00
Realizace protierozních opatření; Realizace protipovodňových opatření; Žádost vlastníků nadpoloviční výměry ZP; přístupnost pozemků	198,28	
Hlavní impulz od obce; Realizace protipovodňových opatření; Žádost vlastníků nadpoloviční výměry ZP; postiženo povodní 2002	584	500,00
Hlavní impulz od obce; Realizace protipovodňových opatření; Žádost vlastníků nadpoloviční výměry ZP	275	411,00
Žádost vlastníků nadpoloviční výměry ZP	804,7	815,00
Realizace staveb; výstavba SOKP.stavba 514	165	340,00
Realizace protierozních opatření; Řešení přídělů nebo nedokončeného scelování; Pozemkový fond ČR	789	845,00
Hlavní impulz od obce; Realizace protierozních opatření; Realizace protipovodňových opatření	330	330,00
Hlavní impulz od obce; Žádost vlastníků nadpoloviční výměry ZP; rozpad ZD Jemnice	533,29	
Realizace staveb; výstavba D47, 4704	461,82	520,00
Hlavní impulz od obce; Realizace protipovodňových opatření; Žádost vlastníků nadpoloviční výměry ZP; Protierozní a protipovodňová opatření, zcelení a zpřístupnění pozemků	231,39	263,16
Realizace staveb; výstavba dálnice D11	180	174,00
Hlavní impulz od obce	235	340,00
Zpřístupnění pozemků	99,17	229,00
Zpřístupnění pozemků; z vlastního podnětu	346	346,00
Hlavní impulz od obce; Realizace protierozních opatření; Realizace protipovodňových opatření; Řešení přídělů nebo nedokončeného scelování; Žádost vlastníků nadpoloviční výměry ZP	531	640,00
Hlavní impulz od obce; Žádost vlastníků nadpoloviční výměry ZP; Zpřístupnění pozemků	248,25	304,00
Realizace staveb	508,77	605,00
Hlavní impulz od obce; Realizace protierozních opatření; Realizace protipovodňových opatření; Žádost vlastníků nadpoloviční výměry ZP	395,83	414,00
Hlavní impulz od obce; Realizace protipovodňových opatření	147,1	276,00
Žádost vlastníků nadpoloviční výměry ZP	276,81	337,34
soukromý sektor ve většině k.ú	197	220,00

Hlavní impulz od obce; Realizace protierozních opatření; Zpřístupnění pozemků	675	885,00
Hlavní impulz od obce; Realizace protierozních opatření; Realizace protipovodňových opatření; Řešení přídělů nebo nedokončeného scelování; Realizace staveb; Žádost vlastníků nadpoloviční výměry ZP; Zpřístupnění pozemků; obnova katastrálního operátu	1138	1 063,00
Vlastní iniciativa PÚ; Zpřístupnění pozemků	333	581,00
Hlavní impulz od obce; Realizace protierozních opatření; Řešení přídělů nebo nedokončeného scelování; Spolufinancování z prostředků PF ČR	131,82	191,00
Hlavní impulz od obce; Žádost vlastníků nadpoloviční výměry ZP	597,07	
Hlavní impulz od obce; Žádost vlastníků nadpoloviční výměry ZP	221,71	
z podnětu PÚ	264,45	300,00
Žádost vlastníků nadpoloviční výměry ZP	155	249,00
Řešení přídělů nebo nedokončeného scelování	670	966,00
Řešení přídělů nebo nedokončeného scelování; přídělů, žádost KÚ	472	504,00
Hlavní impulz od obce; Žádost vlastníků nadpoloviční výměry ZP; Zpřístupnění pozemků	540,19	574,00
Hlavní impulz od obce; Realizace protierozních opatření; Realizace protipovodňových opatření	850	900,00
Řešení přídělů nebo nedokončeného scelování	556,9	742,00
Žádost vlastníků nadpoloviční výměry ZP; ne	166,94	195,75
Žádost vlastníků nadpoloviční výměry ZP	211,71	211,71
Řešení přídělů nebo nedokončeného scelování; Zpřístupnění pozemků	256	366,00
Hlavní impulz od obce; Žádost vlastníků nadpoloviční výměry ZP	338,6	413,40
Hlavní impulz od obce; Zpřístupnění pozemků	137	182,00
Hlavní impulz od obce	131,5	160,00
Hlavní impulz od obce	286	295,00
Hlavní impulz od obce; Žádost vlastníků nadpoloviční výměry ZP	132	215,00
Hlavní impulz od obce; Realizace protierozních opatření; Realizace protipovodňových opatření; Žádost vlastníků nadpoloviční výměry ZP; Zpřístupnění pozemků	606,74	675,00
Hlavní impulz od obce; Realizace protierozních opatření; Realizace protipovodňových opatření; Řešení přídělů nebo nedokončeného scelování; Realizace staveb; Žádost vlastníků nadpoloviční výměry ZP	832,35	820,00

Hlavní impulz od obce; Realizace staveb; Žádost vlastníků nadpoloviční výměry ZP	446,33	358,00
Realizace staveb	373,97	1 561,00
Hlavní impulz od obce; Řešení přidělů nebo nedokončeného scelování; Žádost vlastníků nadpoloviční výměry ZP	231	267,00
Hlavní impulz od obce; Řešení přidělů nebo nedokončeného scelování; Žádost vlastníků nadpoloviční výměry ZP; Zpřístupnění pozemků	263,96	325,00
Hlavní impulz od obce; Řešení přidělů nebo nedokončeného scelování; Žádost vlastníků nadpoloviční výměry ZP	410	428,00
Hlavní impulz od obce; Realizace protierozních opatření; Řešení přidělů nebo nedokončeného scelování; Žádost vlastníků nadpoloviční výměry ZP	309	326,00
Řešení přidělů nebo nedokončeného scelování; Žádost PF	308	603,00
Hlavní impulz od obce; Žádost vlastníků nadpoloviční výměry ZP	657	1 173,00
Hlavní impulz od obce; Žádost vlastníků nadpoloviční výměry ZP	217	298,00
Realizace staveb; Zpřístupnění pozemků	831,39	861,00
Hlavní impulz od obce; ne	538,3	613,50
Hlavní impulz od obce	250,17	
Hlavní impulz od obce; Realizace protierozních opatření; přístup na pozemky	114,03	
Hlavní impulz od obce	131,76	173,98
Žádost vlastníků nadpoloviční výměry ZP	208	330,00
Hlavní impulz od obce; Žádost vlastníků nadpoloviční výměry ZP	435	612,00
Realizace protierozních opatření; Realizace protipovodňových opatření; Řešení přidělů nebo nedokončeného scelování; Žádost vlastníků nadpoloviční výměry ZP	824,01	701,69
Hlavní impulz od obce; Řešení přidělů nebo nedokončeného scelování; Žádost vlastníků nadpoloviční výměry ZP; požadavek PF	1018	1 040,00
Hlavní impulz od obce; Žádost vlastníků nadpoloviční výměry ZP	321	332,00
Hlavní impulz od obce; Realizace protierozních opatření; Žádost vlastníků nadpoloviční výměry ZP	244	281,00
Hlavní impulz od obce; Žádost vlastníků nadpoloviční výměry ZP	421,27	
Hlavní impulz od obce; Žádost vlastníků nadpoloviční výměry ZP	710,96	747,00
scelení a zpřístupnění pozemků	537	706,00
Řešení přidělů nebo nedokončeného scelování; Pozemkový fond ČR	514	600,00
Žádost vlastníků nadpoloviční výměry ZP	576,81	543,00
Hlavní impulz od obce; Žádost vlastníků nadpoloviční výměry ZP	316	430,00

Žádost vlastníků nadpoloviční výměry ZP	342	500,00
Řešení přídělů nebo nedokončeného scelování; Zpřístupnění pozemků	443	541,00
Žádost vlastníků nadpoloviční výměry ZP	79,1	330,00
Realizace protipovodňových opatření; Řešení přídělů nebo nedokončeného scelování; Žádost vlastníků nadpoloviční výměry ZP	866,56	976,00
Hlavní impulz od obce; Realizace protierozních opatření; Žádost vlastníků nadpoloviční výměry ZP; Zpřístupnění pozemků	460,85	495,00
Realizace staveb; výstavba dálnice D 47	462,7	467,00
Hlavní impulz od obce; ne	413,1	596,00
Hlavní impulz od obce; Realizace protierozních opatření; Realizace protipovodňových opatření; Žádost vlastníků nadpoloviční výměry ZP	325	325,00
Hlavní impulz od obce; Žádost vlastníků nadpoloviční výměry ZP	961,7	1 075,00
Hlavní impulz od obce; Realizace protierozních opatření; zpevnění cest, příkopy-přivalové deště	254	260,00
Realizace staveb	206,63	121,00
Žádost vlastníků nadpoloviční výměry ZP	697,1	673,00
Žádost vlastníků nadpoloviční výměry ZP; zpřístupnění a zcelení pozemků	461	645,00
pásma ochrany vodního zdroje	255,8	398,00
Hlavní impulz od obce	225,55	296,00
Žádost vlastníků nadpoloviční výměry ZP	201,07	227,50
Hlavní impulz od obce; Realizace protierozních opatření; Řešení přídělů nebo nedokončeného scelování; Zpřístupnění pozemků	291	356,00
Hlavní impulz od obce; harmonogram	254,6	298,00
Žádost vlastníků nadpoloviční výměry ZP	215	550,00
Hlavní impulz od obce; Řešení přídělů nebo nedokončeného scelování; Žádost vlastníků nadpoloviční výměry ZP	896	900,00
Hlavní impulz od obce	529	578,00
Hlavní impulz od obce; zpřístupnění pozemků.zcelení	393,1	200,00
Hlavní impulz od obce; ne	377,71	400,64
výstavba SOKP. stavba 512	263	332,00
Realizace protipovodňových opatření; Řešení přídělů nebo nedokončeného scelování; Žádost vlastníků nadpoloviční výměry ZP	1010,55	1 221,27
Žádost vlastníků nadpoloviční výměry ZP; Zpřístupnění pozemků	381	500,00
Realizace staveb; REALIZACE RYCHLOSTNÍ KOMUNIKAC	190	220,00

Realizace protierozních opatření; ukončení činnosti ZD Tymákov	259	246,00
Žádost vlastníků nadpoloviční výměry ZP	568	720,00
Žádost vlastníků nadpoloviční výměry ZP	611	631,00
Řešení přídělů nebo nedokončeného scelování	796	878,00
Hlavní impulz od obce; Řešení přídělů nebo nedokončeného scelování; Aktualizace BPEJ, modelové území pro metodiku VÚMOP	570,54	515,00
Žádost vlastníků nadpoloviční výměry ZP; zclení a zpřístupnění pozemků	866,18	1 329,00
Zpřístupnění pozemků	815,44	630,00
Hlavní impulz od obce; Realizace protierozních opatření; Realizace protipovodňových opatření; Realizace staveb; Výstavba dálnice D1 Vyškov - Mořice	372,72	434,00
Realizace protipovodňových opatření; Žádost vlastníků nadpoloviční výměry ZP	559,29	472,00
Hlavní impulz od obce; Žádost vlastníků nadpoloviční výměry ZP; Zpřístupnění pozemků	30	41,00
Řešení přídělů nebo nedokončeného scelování; Žádost vlastníků nadpoloviční výměry ZP	291,47	307,19
Hlavní impulz od obce; Realizace protierozních opatření; Řešení přídělů nebo nedokončeného scelování; Žádost vlastníků nadpoloviční výměry ZP	362,59	365,00
Hlavní impulz od obce	405	540,00
Řešení přídělů nebo nedokončeného scelování; Realizace staveb	320,16	449,00
scelení a zpřístupnění pozemků	215	
Hlavní impulz od obce; Řešení přídělů nebo nedokončeného scelování	400,5	307,40
Žádost vlastníků nadpoloviční výměry ZP; ne	529,3	683,00

Realizace staveb; dálnice D3-307	347	450,00
Realizace staveb; stavba silnice I/34	180	278,00
Hlavní impulz od obce; Žádost vlastníků nadpoloviční výměry ZP	164	235,00
Řešení přídělů nebo nedokončeného scelování	156	200,00
Realizace protierozních opatření; Zpřístupnění pozemků	294,25	287,37
Žádost vlastníků nadpoloviční výměry ZP	378	396,40
Hlavní impulz od obce; Žádost vlastníků nadpoloviční výměry ZP; přístup na pozemky	466,39	624,10
Hlavní impulz od obce; Řešení přídělů nebo nedokončeného scelování; Žádost vlastníků nadpoloviční výměry ZP	146	230,00
Řešení přídělů nebo nedokončeného scelování	344	344,00
Realizace protierozních opatření; Realizace protipovodňových opatření; Žádost vlastníků nadpoloviční výměry ZP	354,87	549,00
Hlavní impulz od obce; Žádost vlastníků nadpoloviční výměry ZP	551	551,00
Hlavní impulz od obce; Žádost vlastníků nadpoloviční výměry ZP	417,38	931,00
Řešení přídělů nebo nedokončeného scelování	753,48	1 220,00
Zpřístupnění pozemků; z podnětu PÚ	233	243,00
Realizace staveb; Žádost vlastníků nadpoloviční výměry ZP; stavebník -výstavba obchvatu Města Kolína	398	380,00
Hlavní impulz od obce; Žádost vlastníků nadpoloviční výměry ZP	591	825,00
Realizace protierozních opatření; Řešení přídělů nebo nedokončeného scelování; Pozemkový fond ČR	432	582,00
Realizace protierozních opatření; Realizace protipovodňových opatření; Žádost vlastníků nadpoloviční výměry ZP	287,96	305,08
Realizace staveb	271,02	343,00
Realizace staveb	162	186,00
Řešení přídělů nebo nedokončeného scelování	257,99	266,40
Hlavní impulz od obce; Realizace protipovodňových opatření	631	645,00
Hlavní impulz od obce; Realizace protierozních opatření; Realizace staveb	307	307,00
Hlavní impulz od obce; Realizace protierozních opatření; Realizace protipovodňových opatření; Realizace staveb; Vlastní iniciativa PÚ; Zpřístupnění pozemků; Návaznost na KPÚ v okolních k.ú., propojenost obcí Němčice na Hané a Hruška	1065	1 065,00

Hlavní impulz od obce; Žádost vlastníků nadpoloviční výměry ZP	538	772,00
Hlavní impulz od obce; Realizace protierozních opatření; Realizace protipovodňových opatření; harmonogram	288,55	305,00
Hlavní impulz od obce; Žádost vlastníků nadpoloviční výměry ZP	273	322,00
Žádost vlastníků nadpoloviční výměry ZP	113,16	188,56
Realizace staveb; dálnice D3-306/1	339	400,00
Realizace protipovodňových opatření; Žádost vlastníků nadpoloviční výměry ZP	597	607,00
Hlavní impulz od obce; Žádost vlastníků nadpoloviční výměry ZP; Zpřístupnění pozemků	271,4	281,00
Hlavní impulz od obce; Realizace protipovodňových opatření; Žádost vlastníků nadpoloviční výměry ZP	273	248,00
Hlavní impulz od obce; Žádost vlastníků nadpoloviční výměry ZP	244,55	236,94
Hlavní impulz od obce; Žádost vlastníků nadpoloviční výměry ZP	104	135,00
Zpřístupnění pozemků; REALIZACE RYCHLOSTNÍ KOMUNIKACE	448	498,00
Hlavní impulz od obce	217	94,00
Hlavní impulz od obce; Realizace protierozních opatření; Řešení přídělů nebo nedokončeného scelování; Realizace staveb; Výstavba dálnice D1 Vyškov - Mořice	466,68	485,52
Hlavní impulz od obce; Realizace protierozních opatření; Žádost vlastníků nadpoloviční výměry ZP; Zpřístupnění pozemků	241	292,00
Hlavní impulz od obce; Realizace protierozních opatření; Realizace protipovodňových opatření; Realizace staveb; Žádost vlastníků nadpoloviční výměry ZP	285,26	315,00
zpřístupnění pozemků hospodařícím vlastníkům	354,8	347,00
Žádost vlastníků nadpoloviční výměry ZP	371	358,00
Žádost vlastníků nadpoloviční výměry ZP; Zpřístupnění pozemků	580	670,00
Žádost vlastníků nadpoloviční výměry ZP	235	282,00
Hlavní impulz od obce; Zpřístupnění pozemků; návaznost na KPÚ Obodř, Dražice, Kbel, revitalizace řeky Jizery	310,18	280,00
Řešení přídělů nebo nedokončeného scelování; požadavek PF	177	190,00
Řešení přídělů nebo nedokončeného scelování	295,9	
Hlavní impulz od obce	281	485,00
Hlavní impulz od obce; Řešení přídělů nebo nedokončeného scelování	203,6	200,00
Žádost vlastníků nadpoloviční výměry ZP	678	874,00
Žádost vlastníků nadpoloviční výměry ZP; ne	93,67	170,00
Realizace protierozních opatření; Realizace staveb; Žádost vlastníků nadpoloviční výměry ZP	138,64	124,00
Hlavní impulz od obce; Žádost vlastníků nadpoloviční výměry ZP; zpřístupnění a zcelení pozemků	231	317,00

Hlavní impulz od obce; Žádost vlastníků nadpoloviční výměry ZP	394,1	656,00
Hlavní impulz od obce; Realizace protipovodňových opatření; Žádost vlastníků nadpoloviční výměry ZP	313	305,00
Řešení přídělů nebo nedokončeného scelování; Žádost vlastníků nadpoloviční výměry ZP	181	260,00
Hlavní impulz od obce	230,66	230,00
Hlavní impulz od obce; Žádost vlastníků nadpoloviční výměry ZP; Zpřístupnění pozemků	167,41	190,00
Žádost vlastníků nadpoloviční výměry ZP	416,35	509,86
Hlavní impulz od obce; Realizace protierozních opatření; žádosti vlastníků menší než nadpoloviční výměry KPÚ	263,2	150,00
Žádost vlastníků nadpoloviční výměry ZP; rozpad a zánik JZD Jinošov	576,7	
Realizace protipovodňových opatření; Realizace staveb; Zpřístupnění pozemků; žádost PF ČR a vlastníků	218,8	263,68
Hlavní impulz od obce; Realizace protierozních opatření; Žádost vlastníků nadpoloviční výměry ZP	421,3	421,00
Zpřístupnění pozemků; hospodaření na pozemcích	122,04	131,16
Realizace staveb; Zpřístupnění pozemků	355,47	420,00
Hlavní impulz od obce; Realizace protierozních opatření; Realizace protipovodňových opatření; Žádost vlastníků nadpoloviční výměry ZP	424,3	470,00
Žádost vlastníků nadpoloviční výměry ZP; ne	203,1	712,00
Hlavní impulz od obce; Řešení přídělů nebo nedokončeného scelování; Žádost vlastníků nadpoloviční výměry ZP; nedokončené zcelování	280,32	250,00
Zpřístupnění pozemků; REALIZACE RYCHLOSTNÍ KOMUNIKAC	401	460,00
Realizace staveb; stavba silnice I/34	333	422,27
doreseni historického a cirkevniho majetku ve vlastnictvi PF CR	477	550,30
Realizace staveb; stavba R 35 Sedlice-H.Králové	555	555,00
Hlavní impulz od obce; Realizace protierozních opatření; Realizace protipovodňových opatření; Realizace staveb; PEO. vzorová KPÚ pro tvorbu me	1491	1 478,00
Hlavní impulz od obce; Žádost vlastníků nadpoloviční výměry ZP; Návaznost na KPÚ Kněžice	227	427,00

Hlavní impulz od obce; Realizace protierozních opatření; Realizace protipovodňových opatření; Řešení přídělů nebo nedokončeného scelování; Realizace staveb; Žádost vlastníků nadpoloviční výměry ZP; Zpřístupnění pozemků; Souběžně probíhá KPÚ v k.ú. Koválovice u T. - územní obvod jedné obce	199,09	241,00
uspořádání vlastnických práv	99	108,00
Žádost vlastníků nadpoloviční výměry ZP; zcelení a zpřístupnění pozemků	1313,04	1 547,00
Žádost vlastníků nadpoloviční výměry ZP	536	625,00
Hlavní impulz od obce; Realizace protierozních opatření; Řešení přídělů nebo nedokončeného scelování; Žádost vlastníků nadpoloviční výměry ZP	360	427,00
Řešení přídělů nebo nedokončeného scelování; Žádost vlastníků nadpoloviční výměry ZP	402	250,00
na žádost obce	265	265,00
Hlavní impulz od obce	154	154,00
Hlavní impulz od obce; Realizace protierozních opatření; Žádost vlastníků nadpoloviční výměry ZP	515	560,00
Realizace protipovodňových opatření; Řešení přídělů nebo nedokončeného scelování	1136	1 177,00
liniová stavba dálnice D3	60,6	80,00
vypořádání náhradních pozemků	247	315,00
Realizace staveb; stavba rychlost. komun. R/55	748	622,00
Hlavní impulz od obce; Žádost vlastníků nadpoloviční výměry ZP; ne	639,1	750,00
Hlavní impulz od obce; Realizace protierozních opatření; Realizace staveb; Zpřístupnění pozemků	264	307,00
Žádost vlastníků nadpoloviční výměry ZP; ne	301,05	323,00
Hlavní impulz od obce; Žádost vlastníků nadpoloviční výměry ZP	498	553,00
Žádost vlastníků nadpoloviční výměry ZP; zpřístupnění pozemků rekonstrukcí stávajících komunikací	191	284,16
Realizace protierozních opatření; Žádost vlastníků nadpoloviční výměry ZP	153,02	159,00
Hlavní impulz od obce; Realizace protierozních opatření; Zpřístupnění pozemků	255	430,00

Hlavní impulz od obce; Realizace protipovodňových opatření; Žádost vlastníků nadpoloviční výměry ZP; Zpřístupnění pozemků	370,81	370,00
Hlavní impulz od obce; Realizace protipovodňových opatření; Řešení přídělů nebo nedokončeného scelování; Žádost vlastníků nadpoloviční výměry ZP	1157	1 200,00
Řešení přídělů nebo nedokončeného scelování; Zpřístupnění pozemků; Pozemkový fond ČR	537	598,00
Hlavní impulz od obce; Realizace protierozních opatření; Realizace protipovodňových opatření; Řešení přídělů nebo nedokončeného scelování	337	421,00
Realizace protierozních opatření; Realizace protipovodňových opatření; přístup na pozemky	179,37	
Realizace staveb; Žádost vlastníků nadpoloviční výměry ZP; Zpřístupnění pozemků	698	886,00
Hlavní impulz od obce; Žádost vlastníků nadpoloviční výměry ZP	1086	1 377,00
Zpřístupnění pozemků; žádosti vlastníků	281,91	200,00
Realizace protierozních opatření; Zpřístupnění pozemků; hlavní impulz od obce	408,88	399,00
Hlavní impulz od obce; Řešení přídělů nebo nedokončeného scelování	729	683,00
Hlavní impulz od obce	334	374,00
Realizace staveb	311,5	788,00
Žádost vlastníků nadpoloviční výměry ZP	333,96	653,00
Žádost vlastníků nadpoloviční výměry ZP	430	453,00
Hlavní impulz od obce; Vlastní iniciativa PÚ; rozpad Osevy, sem.st.statku Jaroměřice nad Rokytnou	274,09	
Hlavní impulz od obce; Žádost vlastníků nadpoloviční výměry ZP	397	462,00
Hlavní impulz od obce; Realizace protipovodňových opatření; harmonogram	353,5	366,00
Realizace protierozních opatření; výrazné projevy eroze	284	552,00
Hlavní impulz od obce; Žádost vlastníků nadpoloviční výměry ZP; ne	51,88	90,86
Žádost vlastníků nadpoloviční výměry ZP	144	160,00
Zpřístupnění pozemků; byl zájem vlastníků, ne nadpoloviční	81,79	87,00
Hlavní impulz od obce; Realizace protierozních opatření; Řešení přídělů nebo nedokončeného scelování; Žádost vlastníků nadpoloviční výměry ZP; návaznost na sousední k.ú.	422	422,00
Hlavní impulz od obce; Žádost vlastníků nadpoloviční výměry ZP	220	240,00
Hlavní impulz od obce; Realizace protierozních opatření; Realizace protipovodňových opatření; Řešení přídělů nebo nedokončeného scelování; Žádost vlastníků nadpoloviční výměry ZP	503	530,00
Hlavní impulz od obce	377	403,00
Hlavní impulz od obce; Realizace protipovodňových opatření; Řešení přídělů nebo nedokončeného scelování; Žádost vlastníků nadpoloviční výměry ZP; Zpřístupnění pozemků	307,64	362,00

Hlavní impulz od obce; Žádost vlastníků nadpoloviční výměry ZP	514	504,00
Realizace staveb; výstavba D47	271,21	280,00
Hlavní impulz od obce; Žádost vlastníků nadpoloviční výměry ZP; cestní síť. obnova kat. operát	811	942,00
Žádost vlastníků nadpoloviční výměry ZP; Zpřístupnění pozemků	494	555,00
Hlavní impulz od obce; Realizace protierozních opatření; Realizace protipovodňových opatření	444	409,00
Řešení přídělů nebo nedokončeného scelování	195,54	198,50
Realizace staveb; z vlastního podnětu	160	159,00
Realizace staveb; Zpřístupnění pozemků	284,62	314,00
Hlavní impulz od obce; Realizace protierozních opatření; Realizace protipovodňových opatření	455	455,00
Hlavní impulz od obce; Žádost vlastníků nadpoloviční výměry ZP	95	198,00
Hlavní impulz od obce; Žádost vlastníků nadpoloviční výměry ZP	235,5	283,00
Realizace staveb; výstavba rychlostní komunikace	312	324,00
Realizace staveb; výstavba D47	1295,78	1 071,00
Hlavní impulz od obce; Realizace protierozních opatření; Zpřístupnění pozemků	165	220,00
Hlavní impulz od obce; Žádost vlastníků nadpoloviční výměry ZP; Zpřístupnění pozemků	494	586,00
Žádost vlastníků nadpoloviční výměry ZP	68	68,00
Žádost vlastníků nadpoloviční výměry ZP	324	453,00
zpřístupnění pozemků, žádosti o vytyčení	721,5	779,00
Realizace protierozních opatření; Řešení přídělů nebo nedokončeného scelování; Realizace staveb; Zpřístupnění pozemků; Pozemkový fond ČR	261	275,00
Realizace staveb; Zpřístupnění pozemků; výstavba dálnice D11	312	312,00
Řešení přídělů nebo nedokončeného scelování; Žádost vlastníků nadpoloviční výměry ZP	199,3	275,00
Žádost vlastníků nadpoloviční výměry ZP	232	240,00

Hlavní impulz od obce; Řešení přídělů nebo nedokončeného scelování; Žádost vlastníků nadpoloviční výměry ZP	566	614,27
Realizace staveb; Žádost vlastníků nadpoloviční výměry ZP; Zpřístupnění pozemků; výstavba obchvatu	779,07	839,00
Žádost vlastníků nadpoloviční výměry ZP	403,8	639,20
Zpřístupnění pozemků	440	440,00
Řešení přídělů nebo nedokončeného scelování; Žádost vlastníků nadpoloviční výměry ZP	622	652,00
Hlavní impulz od obce; Žádost vlastníků nadpoloviční výměry ZP; Zpřístupnění pozemků	232,3	262,00
Hlavní impulz od obce; Žádost vlastníků nadpoloviční výměry ZP	226	340,00
Žádost vlastníků nadpoloviční výměry ZP; Zpřístupnění pozemků	259,78	270,00
Hlavní impulz od obce; Žádost vlastníků nadpoloviční výměry ZP	344,41	410,00
Řešení přídělů nebo nedokončeného scelování; Žádost vlastníků nadpoloviční výměry ZP	225,8	187,00
Realizace staveb; Zpřístupnění pozemků	235	287,00
scelení a zpřístupnění pozemků	127	310,00
Řešení přídělů nebo nedokončeného scelování	258,51	460,00
Žádost vlastníků nadpoloviční výměry ZP	333,59	533,00
Hlavní impulz od obce; Realizace protierozních opatření; Řešení přídělů nebo nedokončeného scelování	590	609,00
Řešení přídělů nebo nedokončeného scelování	258	960,00
REALIZACE RYCHLOSTNÍ KOMUNIKAC	328	350,00
Hlavní impulz od obce; Žádost vlastníků nadpoloviční výměry ZP; Zpřístupnění pozemků	237,46	273,00
Realizace staveb; dálnice D3-306/1	195	272,90
Hlavní impulz od obce; Realizace protierozních opatření; Realizace protipovodňových opatření; Zpřístupnění pozemků	299	282,00
Realizace protierozních opatření; Řešení přídělů nebo nedokončeného scelování; Pozemkový fond ČR	828	879,00
Hlavní impulz od obce; Realizace protipovodňových opatření; Žádost vlastníků nadpoloviční výměry ZP	258	281,00
Realizace protierozních opatření; Vlastní iniciativa PÚ; Zpřístupnění pozemků; odstranění duplicity	476	484,00
Žádost vlastníků nadpoloviční výměry ZP	336	420,00
Hlavní impulz od obce; žádost pěti vlastníků o provedení KPÚ	500	607,00
Hlavní impulz od obce; Realizace protierozních opatření; Zpřístupnění pozemků	559	631,00
Hlavní impulz od obce; Žádost vlastníků nadpoloviční výměry ZP	538,55	
Hlavní impulz od obce; Žádost vlastníků nadpoloviční výměry ZP	394,41	
Realizace staveb	203,92	32,60
Hlavní impulz od obce; Realizace protierozních opatření; Realizace protipovodňových opatření	661	85,00

Hlavní impulz od obce; Žádost vlastníků nadpoloviční výměry ZP	419	540,00
Zpřístupnění pozemků; žádost vlastníka (PF ČR)	100,31	120,00
Žádost vlastníků nadpoloviční výměry ZP	124,6	182,00
Hlavní impulz od obce; zahájení z podnětu PÚ. scelení	273	
Hlavní impulz od obce; Realizace protierozních opatření; Zpřístupnění pozemků	73	149,00
Řešení přídělů nebo nedokončeného scelování	266	308,00
Řešení přídělů nebo nedokončeného scelování; rychlostní komunikace R35	293	325,00
Řešení přídělů nebo nedokončeného scelování	205,4	193,00
Řešení přídělů nebo nedokončeného scelování; Žádost vlastníků nadpoloviční výměry ZP	367,31	435,00
Hlavní impulz od obce; Realizace protierozních opatření; Realizace protipovodňových opatření; Řešení přídělů nebo nedokončeného scelování; Žádost vlastníků nadpoloviční výměry ZP	477,7	504,80
konflikt mezi vlastníky a nájemci pozemků	267,63	318,98
Žádost vlastníků nadpoloviční výměry ZP; Zpřístupnění pozemků	228,58	293,00
Hlavní impulz od obce; žádost CHKO a obce	457,88	514,64
Hlavní impulz od obce; Realizace protierozních opatření; Zpřístupnění pozemků	263,96	341,00
Hlavní impulz od obce; Realizace protierozních opatření; Žádost vlastníků nadpoloviční výměry ZP; Zpřístupnění pozemků	137	144,00
Řešení přídělů nebo nedokončeného scelování	412,39	463,00
z podnětu PÚ, harmonogram	144	
Řešení přídělů nebo nedokončeného scelování	219,37	250,00
Žádost vlastníků nadpoloviční výměry ZP; ne	149,39	264,00
Hlavní impulz od obce	154	154,00
Realizace protierozních opatření; Žádost vlastníků nadpoloviční výměry ZP	434	957,00
Hlavní impulz od obce; Žádost vlastníků nadpoloviční výměry ZP	184,82	184,82
Realizace protipovodňových opatření; Žádost vlastníků nadpoloviční výměry ZP	509,84	611,00
Hlavní impulz od obce; Zpřístupnění pozemků	317,84	340,00

Žádost vlastníků nadpoloviční výměry ZP	416,38	608,00
Hlavní impulz od obce; Realizace protierozních opatření; Žádost vlastníků nadpoloviční výměry ZP	344	344,00
Hlavní impulz od obce; Realizace staveb; v minulosti vytvořeny bloky ZP	182,64	198,68
Realizace staveb	234	234,00
Žádost vlastníků nadpoloviční výměry ZP	275,73	320,00
Zpřístupnění pozemků; neustálé řešení uživatelských vztahů	379,21	385,00
Hlavní impulz od obce; Realizace staveb; Impulz od PÚ	752,93	720,98
Hlavní impulz od obce; Řešení přídělů nebo nedokončeného scelování	425	428,00
z vlastního podnětu, v sousedním k.ú. patřícím pod jednu obec bylo požádáno o pozemkovou úpravu vlastníky nadpoloviční výměry katastru	319	302,00
Žádost vlastníků nadpoloviční výměry ZP	376,79	445,70
Realizace staveb; IV. žel. koridor	366	366,00
Hlavní impulz od obce; Realizace protierozních opatření; Zpřístupnění pozemků	468	472,00
hospodaření na pozemcích	334	
Žádost vlastníků nadpoloviční výměry ZP; Zpřístupnění pozemků	182,42	203,00
Hlavní impulz od obce; Realizace protierozních opatření; Realizace protipovodňových opatření; Realizace staveb	321	371,00
Realizace protierozních opatření; Žádost vlastníků nadpoloviční výměry ZP	427,71	523,00
Řešení přídělů nebo nedokončeného scelování	343	1 578,00
Žádost vlastníků nadpoloviční výměry ZP	194	268,00
scelení, přístupy	643	216,00
Žádost vlastníků nadpoloviční výměry ZP	212,5	187,00
Hlavní impulz od obce; Žádost vlastníků nadpoloviční výměry ZP	282,51	285,00
Žádost vlastníků nadpoloviční výměry ZP	63,55	74,00
Hlavní impulz od obce; Realizace protierozních opatření; Realizace protipovodňových opatření; Řešení přídělů nebo nedokončeného scelování; Zpřístupnění pozemků; Žádost a úhrada KPÚ z prostředků PF ČR	232,36	297,00
Žádost vlastníků nadpoloviční výměry ZP; Zpřístupnění pozemků; ne	400	480,00
Žádost vlastníků nadpoloviční výměry ZP	609,1	1 439,00

Hlavní impulz od obce; Žádost vlastníků nadpoloviční výměry ZP; ne	68,88	108,00
Žádost vlastníků nadpoloviční výměry ZP	842	1 007,00
Hlavní impulz od obce; Zpřístupnění pozemků	154	150,00
Žádost vlastníků nadpoloviční výměry ZP	152	191,00
Hlavní impulz od obce	73,15	83,00
Hlavní impulz od obce; Realizace protierozních opatření; Zpřístupnění pozemků	415	508,00
Žádost vlastníků nadpoloviční výměry ZP	213	290,00
Realizace protierozních opatření; Realizace protipovodňových opatření; Řešení přídělů nebo nedokončeného scelování; Realizace staveb; Zpřístupnění pozemků	318	435,00
Žádost vlastníků nadpoloviční výměry ZP	752	831,00
žádosti vlastníků 138 ha	472	500,00
Hlavní impulz od obce; Realizace protierozních opatření; ukončení činnosti ZD Týmákov	153	133,00
Zpřístupnění pozemků; nesoulad údajů KN se stavem ve skutečnosti	171,1	165,00
Realizace staveb; dálnice D3-307	211	274,00
Žádost vlastníků nadpoloviční výměry ZP	117,6	137,00
Zpřístupnění pozemků; z vlastního podnětu	214,77	215,00
Hlavní impulz od obce	425,13	440,00
silniční obchvat Úvaly	231	220,00
Žádost vlastníků nadpoloviční výměry ZP	196	225,00
Hlavní impulz od obce; Žádost vlastníků nadpoloviční výměry ZP	545,6	551,00
Řešení přídělů nebo nedokončeného scelování; Žádost vlastníků nadpoloviční výměry ZP	305,7	443,00
Hlavní impulz od obce; Žádost vlastníků nadpoloviční výměry ZP; ne	384,75	425,00
Řešení přídělů nebo nedokončeného scelování; Žádost vlastníků nadpoloviční výměry ZP	232	220,00
Žádost vlastníků nadpoloviční výměry ZP	344	730,00
Hlavní impulz od obce; Realizace protierozních opatření; Realizace protipovodňových opatření	211	218,00
Hlavní impulz od obce; Realizace staveb; Žádost vlastníků nadpoloviční výměry ZP	734,84	65,00
Žádost vlastníků nadpoloviční výměry ZP	300	324,00
Hlavní impulz od obce; ne	209,2	240,00

Hlavní impulz od obce; Realizace protierozních opatření; Realizace protipovodňových opatření; Žádost vlastníků nadpoloviční výměry ZP	395	414,00
Hlavní impulz od obce; Žádost vlastníků nadpoloviční výměry ZP	283	495,00
ŽÁDOST VLASTNÍKŮ O PROVEDENÍ KPÚ - NE 50 %	204	253,00
Hlavní impulz od obce; Realizace protierozních opatření; Realizace protipovodňových opatření; Vlastní iniciativa PÚ; Zpřístupnění pozemků	493	470,00
Hlavní impulz od obce; Žádost vlastníků nadpoloviční výměry ZP	427,79	505,00
Hlavní impulz od obce; Žádost vlastníků nadpoloviční výměry ZP	172	208,00
Realizace protipovodňových opatření; Žádost vlastníků nadpoloviční výměry ZP	711	
Hlavní impulz od obce	387,14	366,00
Žádost vlastníků nadpoloviční výměry ZP	335	366,00
Hlavní impulz od obce; Realizace protierozních opatření; Realizace protipovodňových opatření; Řešení přídělů nebo nedokončeného scelování; Vlastní iniciativa PÚ; Zpřístupnění pozemků	750,4	1 079,00
Hlavní impulz od obce; Realizace protipovodňových opatření; harmonogram	288,12	309,00
Realizace protierozních opatření; Realizace protipovodňových opatření; přístup na pozemky	567,49	
Hlavní impulz od obce; Realizace protipovodňových opatření; Žádost vlastníků nadpoloviční výměry ZP; přístup na pozemky	464,07	512,51
Realizace protierozních opatření; Žádost vlastníků nadpoloviční výměry ZP	179,67	230,00
Realizace protipovodňových opatření; Žádost vlastníků nadpoloviční výměry ZP	292,53	280,00
Realizace protierozních opatření; Realizace protipovodňových opatření; přístupnost pozemků	105,06	
Hlavní impulz od obce; Realizace protierozních opatření; Realizace protipovodňových opatření	1150	916,00
Hlavní impulz od obce; Realizace protierozních opatření; Žádost vlastníků nadpoloviční výměry ZP; přístup k pozemkům	126,09	
zcelení a zpřístupnění pozemků	594,66	632,00
Hlavní impulz od obce; Realizace protierozních opatření; Realizace protipovodňových opatření	384	322,00
Hlavní impulz od obce; Realizace protierozních opatření; Realizace protipovodňových opatření; CHKO Moravský kras	235,29	103,00
Žádost vlastníků nadpoloviční výměry ZP	1097,2	1 170,00
Hlavní impulz od obce; Zpřístupnění pozemků	219,82	230,00

Hlavní impulz od obce; Řešení příděľů nebo nedokončeného scelování; Společné řešení protipovodňový	379	588,74
Hlavní impulz od obce; Realizace protierozních opatření; Realizace protipovodňových opatření; Vlastní iniciativa PÚ; Zpřístupnění pozemků; Návaznost na KPÚ v okolních k.ú.	66,06	71,00
Hlavní impulz od obce; Žádost vlastníků nadpoloviční výměry ZP	309	389,02
Řešení příděľů nebo nedokončeného scelování	588,38	847,00
Realizace protierozních opatření; Vlastní iniciativa PÚ; Zpřístupnění pozemků	421	421,00
Řešení příděľů nebo nedokončeného scelování	130	138,00
Žádost vlastníků nadpoloviční výměry ZP	450	168,20
Realizace protipovodňových opatření; Řešení příděľů nebo nedokončeného scelování; Zpřístupnění pozemků	511	971,00
Hlavní impulz od obce; Realizace protierozních opatření; Žádost vlastníků nadpoloviční výměry ZP	318,56	356,00
Realizace protipovodňových opatření; Žádost vlastníků nadpoloviční výměry ZP; Zpřístupnění pozemků	436,73	
Hlavní impulz od obce; Realizace protierozních opatření; Realizace protipovodňových opatření	916	1 155,00
Žádost vlastníků nadpoloviční výměry ZP	54	60,00
Realizace staveb; stavba rychlostní komunikace R 7	392	330,00
Hlavní impulz od obce; Realizace protierozních opatření; Realizace protipovodňových opatření; Vlastní iniciativa PÚ; Zpřístupnění pozemků; Návaznost na KPÚ v okolních k.ú.	150,06	168,00
Hlavní impulz od obce; Realizace protierozních opatření; Žádost vlastníků nadpoloviční výměry ZP	359	380,00
Žádost vlastníků nadpoloviční výměry ZP; Zpřístupnění pozemků	148	183,00
rozpad hospodařícího subjektu	383,3	427,00
Žádost vlastníků nadpoloviční výměry ZP	405	
Hlavní impulz od obce; obnova kat.operátu poz. úpravou	955	1 210,00
Realizace staveb	240,95	15,40
Hlavní impulz od obce; ne	394,9	747,80
Řešení příděľů nebo nedokončeného scelování	349,78	492,00
Hlavní impulz od obce; Žádost vlastníků nadpoloviční výměry ZP; Zpřístupnění pozemků	235	235,00
Hlavní impulz od obce; Realizace protierozních opatření; ukončení činnosti ZD Týmákov	784	815,00
Realizace protipovodňových opatření; Řešení příděľů nebo nedokončeného scelování	1327	956,00
Zpřístupnění pozemků	200,5	231,00
Zpřístupnění pozemků; REALIZACE RYCHLOSTNÍ KOMUNIKACE	260	288,00
nesoulad údajů KN se stavem ve skutečnosti	226	275,00

Hlavní impulz od obce; Zpřístupnění pozemků	325,59	286,00
Hlavní impulz od obce; Realizace protierozních opatření; Realizace protipovodňových opatření; Žádost vlastníků nadpoloviční výměry ZP	437,51	454,09
Hlavní impulz od obce; Žádost vlastníků nadpoloviční výměry ZP	240	445,00
Řešení přídělů nebo nedokončeného scelování	396,76	439,00
Žádost vlastníků nadpoloviční výměry ZP; hospodaření vlastníků	795,27	743,30
Žádost vlastníků nadpoloviční výměry ZP	290,76	312,00
Realizace staveb; stavba dálnice D 1	247	274,96
REALIZACE RYCHLOSTNÍ KOMUNIKAC	475	350,00
Hlavní impulz od obce	80	87,36
Hlavní impulz od obce; Řešení přídělů nebo nedokončeného scelování	101,5	114,00
Hlavní impulz od obce; umožnění hospodaření více subj	324,41	309,75
Žádost vlastníků nadpoloviční výměry ZP; zcelení a zpřístupnění pozemků	138,9	177,00
Hlavní impulz od obce; Žádost vlastníků nadpoloviční výměry ZP	511	605,00
silniční obchvat Úvaly	167	180,00
Řešení přídělů nebo nedokončeného scelování; Pozemkový fond ČR	674	700,00

Hlavní impulz od obce; Realizace protierozních opatření; Žádost vlastníků nadpoloviční výměry ZP; Zpřístupnění pozemků	168,13	178,00
Realizace staveb; dálnice D3-306/1	211	320,00
Hlavní impulz od obce; Realizace protierozních opatření; Žádost vlastníků nadpoloviční výměry ZP	1127	1 130,00
Žádost vlastníků nadpoloviční výměry ZP	666	666,00
Realizace staveb; Zpřístupnění pozemků	1346,01	1 354,92
REALIZACE RYCHLOSTNÍ KOMUNIKACE	618	745,00
Hlavní impulz od obce; Realizace protierozních opatření; Realizace protipovodňových opatření; Řešení přídělů nebo nedokončeného scelování; Zpřístupnění pozemků; Spolufinancování z prostředků PF ČR	349,99	481,00
Žádost vlastníků nadpoloviční výměry ZP	517,18	500,00
Žádost vlastníků nadpoloviční výměry ZP	220	335,00
Realizace protierozních opatření; CHKO Moravský kras	180	187,00
Realizace protierozních opatření; Realizace protipovodňových opatření; Žádost vlastníků nadpoloviční výměry ZP; přístup k pozemkům	515,45	
Žádost vlastníků nadpoloviční výměry ZP	284	418,00
Hlavní impulz od obce; Realizace protierozních opatření; Žádost vlastníků nadpoloviční výměry ZP	205	214,00
Žádost vlastníků nadpoloviční výměry ZP; Zpřístupnění pozemků	285,65	1 006,28
Vlastní iniciativa PÚ; Zpřístupnění pozemků; z vlastního podnětu	343	290,00
Hlavní impulz od obce	860	953,00
Žádost vlastníků nadpoloviční výměry ZP	139,98	184,63
Realizace protierozních opatření; přístup k pozemkům	161,87	155,87
Žádost vlastníků nadpoloviční výměry ZP	217	255,00
z vlastního podnětu	383	400,00
Hlavní impulz od obce; Realizace protierozních opatření; Realizace protipovodňových opatření; Realizace staveb	198	239,00
Hlavní impulz od obce; Realizace protierozních opatření; Řešení přídělů nebo nedokončeného scelování; Realizace staveb	708,9	826,00

Hlavní impulz od obce; Realizace protierozních opatření; přístupnost pozemků	325,48	385,00
Žádost vlastníků nadpoloviční výměry ZP	1200,12	1 140,00
Žádost vlastníků nadpoloviční výměry ZP	140	170,00
Žádost vlastníků nadpoloviční výměry ZP	178,34	157,00
Silniční okruh Úvaly	719	710,00
Hlavní impulz od obce; Realizace protierozních opatření; CHKO Moravský kras	235,29	234,00
Žádost vlastníků nadpoloviční výměry ZP	123	150,00
Hlavní impulz od obce; Realizace protipovodňových opatření	250,82	402,38
Řešení přídělů nebo nedokončeného scelování	311,8	
Řešení přídělů nebo nedokončeného scelování	454	400,00
Žádost vlastníků nadpoloviční výměry ZP	1386,4	1 498,00
vyřešení velmi složitých vztahů stávajících soukromě hospodařících subjektů	636	636,00
Hlavní impulz od obce; Realizace protierozních opatření; Realizace protipovodňových opatření; Vlastní iniciativa PÚ; Zpřístupnění pozemků; Návaznost na KPÚ v okolních k.ú.	188,58	223,00
Hlavní impulz od obce; Realizace protipovodňových opatření	120	119,00
Hlavní impulz od obce; Žádost vlastníků nadpoloviční výměry ZP; Zpřístupnění pozemků	270,87	260,00
Hlavní impulz od obce; Žádost vlastníků nadpoloviční výměry ZP; ne	229,5	292,20
rozpad ZD	941,22	
Zpřístupnění pozemků; vypořádání náhradních pozemků	73,3	54,00
Hlavní impulz od obce; Realizace protierozních opatření; Realizace protipovodňových opatření	576	450,00
Hlavní impulz od obce; Realizace protierozních opatření; Realizace protipovodňových opatření	515	575,00
Řešení přídělů nebo nedokončeného scelování; požadavek PF ČR	343	580,12
Hlavní impulz od obce; Realizace staveb; Žádost vlastníků nadpoloviční výměry ZP	526,16	420,00
Hlavní impulz od obce; Realizace protierozních opatření; Realizace protipovodňových opatření	362	371,00
Žádost vlastníků nadpoloviční výměry ZP; Zpřístupnění pozemků	422,46	610,00
Hlavní impulz od obce	281	485,00
Zpřístupnění pozemků; vypořádání náhradních pozemků	512,3	580,00

Hlavní impulz od obce; Realizace protierozních opatření; Řešení přídělů nebo nedokončeného scelování; Realizace staveb; Výstavba dálnice D1 Vyškov - Mořice	150,46	150,00
Hlavní impulz od obce; Žádost vlastníků nadpoloviční výměry ZP	114	156,00
Hlavní impulz od obce; Realizace protierozních opatření; Realizace protipovodňových opatření; Realizace staveb; Výstavba dálnice D1 Vyškov - Mořice	762	798,00
Hlavní impulz od obce; Realizace protipovodňových opatření; Zpřístupnění pozemků	630,73	832,05
Žádost vlastníků nadpoloviční výměry ZP	1299	1 469,00
Hlavní impulz od obce	106	103,00
Hlavní impulz od obce; Realizace protierozních opatření; Realizace protipovodňových opatření	893	900,00
Hlavní impulz od obce; Žádost vlastníků nadpoloviční výměry ZP	191	200,00
Řešení přídělů nebo nedokončeného scelování	403,57	450,00
Žádost vlastníků nadpoloviční výměry ZP; Zpřístupnění pozemků	443,01	398,00
Hlavní impulz od obce; Žádost vlastníků nadpoloviční výměry ZP	170,48	141,00
Hlavní impulz od obce; Realizace protierozních opatření; Realizace protipovodňových opatření; usnesení vlády č.444/08	375,29	320,00
Řešení přídělů nebo nedokončeného scelování	441,8	
konfliktní zatímní užívání	310	395,00
Hlavní impulz od obce; Žádost vlastníků nadpoloviční výměry ZP	605	606,00
Protipovodňová ochrana	295	295,00
Realizace protierozních opatření; Realizace protipovodňových opatření; Vlastní iniciativa PÚ; Zpřístupnění pozemků	284	276,00
Řešení přídělů nebo nedokončeného scelování	220,14	220,14
Žádost vlastníků nadpoloviční výměry ZP	394	539,00
Řešení přídělů nebo nedokončeného scelování	203,17	116,79
Hlavní impulz od obce; Realizace protierozních opatření; Žádost vlastníků nadpoloviční výměry ZP	291	298,00
Řešení přídělů nebo nedokončeného scelování; Žádost vlastníků nadpoloviční výměry ZP	403,8	500,00
Hlavní impulz od obce; Žádost vlastníků nadpoloviční výměry ZP	302	340,00
Realizace protipovodňových opatření; Žádost vlastníků nadpoloviční výměry ZP; Zpřístupnění pozemků	128,34	130,00
Realizace staveb; stavba silnice I/34 ŘSD, správa Jihlava	430,4	702,00
Žádost vlastníků nadpoloviční výměry ZP	223	409,13
Řešení přídělů nebo nedokončeného scelování; žádost PF	381,4	
Realizace staveb; Zpřístupnění pozemků; složité uživatelské směny	128,12	126,00

Hlavní impulz od obce; Žádost vlastníků nadpoloviční výměry ZP; Zpřístupnění pozemků	286,98	302,00
Hlavní impulz od obce; zpřístupnění a následné zaměření pozemků	130	80,00
Realizace staveb; soukromý sektor na většině k.ú	176	
Hlavní impulz od obce; Realizace protierozních opatření; CHKO Moravský kras	210,48	273,00
Hlavní impulz od obce; Realizace protipovodňových opatření	646	660,00
Řešení přídělů nebo nedokončeného scelování; Realizace staveb; úprava kat.hranice s k.ú. Knínice u Boskovic	241	245,00
Hlavní impulz od obce; Realizace protierozních opatření; Žádost vlastníků nadpoloviční výměry ZP	305	328,00
Žádost vlastníků nadpoloviční výměry ZP	491	511,00
Žádost vlastníků nadpoloviční výměry ZP	449	571,00
Žádost vlastníků nadpoloviční výměry ZP	432,6	495,00
Realizace protierozních opatření; Řešení přídělů nebo nedokončeného scelování; Zpřístupnění pozemků; Pozemkový fond ČR	228	272,00
Realizace staveb	817,49	221,00
Žádost vlastníků nadpoloviční výměry ZP	297	318,00
Hlavní impulz od obce; Realizace protipovodňových opatření	177	749,00
Hlavní impulz od obce	211,96	350,00
Realizace staveb; Výstavba dálnice D47	461	461,00
Realizace staveb; Zpřístupnění pozemků	1115,65	1 176,00
Hlavní impulz od obce	686,9	686,90
Hlavní impulz od obce; Žádost vlastníků nadpoloviční výměry ZP	280	283,60
Hlavní impulz od obce; Realizace protierozních opatření; Žádost vlastníků nadpoloviční výměry ZP; přístup na pozemky	317,56	
Hlavní impulz od obce	464	490,00
Hlavní impulz od obce; Žádost vlastníků nadpoloviční výměry ZP; Zpřístupnění pozemků	368,48	583,39
Hlavní impulz od obce; Žádost vlastníků nadpoloviční výměry ZP	319	379,00
Řešení přídělů nebo nedokončeného scelování	834,3	853,10
Žádost vlastníků nadpoloviční výměry ZP	1172,8	1 350,00

Hlavní impulz od obce; Realizace protierozních opatření; Řešení přidělů nebo nedokončeného scelování; Žádost vlastníků nadpoloviční výměry ZP	331	339,00
Hlavní impulz od obce; Realizace protipovodňových opatření; Zpřístupnění pozemků	316,87	383,00
Žádost vlastníka	166	165,00
Žádost vlastníků nadpoloviční výměry ZP	843,8	862,00
hospodaření na pozemcích	152	
z podnětu PÚ. scelení a zpříst	165	
ukončení hospodaření st.statku	641	641,00
Hlavní impulz od obce; Realizace protierozních opatření	117,5	120,00
Hlavní impulz od obce; Žádost vlastníků nadpoloviční výměry ZP	102,4	103,00
Řešení přidělů nebo nedokončeného scelování; Zpřístupnění pozemků	248	302,00
Hlavní impulz od obce; Realizace protierozních opatření; Realizace protipovodňových opatření; Řešení přidělů nebo nedokončeného scelování	613,97	616,35
Žádost vlastníků nadpoloviční výměry ZP	191	264,00
Hlavní impulz od obce	383,04	486,00
Hlavní impulz od obce; Řešení přidělů nebo nedokončeného scelování; Žádost vlastníků nadpoloviční výměry ZP	195	330,00
Řešení přidělů nebo nedokončeného scelování; Žádost vlastníků nadpoloviční výměry ZP	358,86	488,00
Řešení přidělů nebo nedokončeného scelování; Žádost vlastníků nadpoloviční výměry ZP	313	268,00
Řešení přidělů nebo nedokončeného scelování; přistoupení PF ČR	229	300,00
Hlavní impulz od obce; Realizace protierozních opatření; Realizace protipovodňových opatření	351	510,00
Hlavní impulz od obce; Žádost vlastníků nadpoloviční výměry ZP	292,41	300,00
Hlavní impulz od obce; Realizace protierozních opatření; Realizace protipovodňových opatření; Vlastní iniciativa PÚ; Zpřístupnění pozemků; Návaznost na KPÚ v okolních k.ú.	87,31	99,00
Hlavní impulz od obce	74,43	74,43
Hlavní impulz od obce; Realizace protierozních opatření; Žádost vlastníků nadpoloviční výměry ZP	104	104,00
Hlavní impulz od obce; Realizace protierozních opatření; Realizace protipovodňových opatření; Vlastní iniciativa PÚ; Zpřístupnění pozemků; Návaznost na KPÚ v okolních k.ú.	329,72	463,00
Realizace staveb; výstavba obchvatu obce	179	181,00
Hlavní impulz od obce; Řešení přidělů nebo nedokončeného scelování	1732	1 979,00
Vlastní iniciativa PÚ	234,4658	277,42
Hlavní impulz od obce; Realizace protierozních opatření; Realizace protipovodňových opatření; Žádost vlastníků nadpoloviční výměry ZP	141,9	149,00
Hlavní impulz od obce; Řešení přidělů nebo nedokončeného scelování; Žádost vlastníků nadpoloviční výměry ZP; Zpřístupnění pozemků	996,72	1 710,00

Hlavní impulz od obce; Realizace staveb; Vlastní iniciativa PÚ; obchvatová státní komunikace.	170,47	257,22
Hlavní impulz od obce	284	295,00
Hlavní impulz od obce; Realizace protierozních opatření; Realizace protipovodňových opatření	210	258,00
Řešení přídělů nebo nedokončeného scelování; Pozemkový fond ČR	305	359,00
Řešení přídělů nebo nedokončeného scelování; Žádost PF	566	530,00
Realizace protierozních opatření; Realizace protipovodňových opatření; Žádost vlastníků nadpoloviční výměry ZP	552	551,00
Žádost vlastníků nadpoloviční výměry ZP	265,84	249,00
Hlavní impulz od obce	575	629,00
Hlavní impulz od obce; umožnění hospodaření více subj	639,34	604,00
Řešení přídělů nebo nedokončeného scelování; Žádost vlastníků nadpoloviční výměry ZP	382	400,00
Hlavní impulz od obce; Realizace protierozních opatření; Realizace protipovodňových opatření; Řešení přídělů nebo nedokončeného scelování; Žádost vlastníků nadpoloviční výměry ZP	282,12	306,00
Realizace protierozních opatření; Realizace protipovodňových opatření; Řešení přídělů nebo nedokončeného scelování; Spolufinancování z prostředků PF ČR	318,77	399,00
Žádosti vlastníků 132 ha a PF	461,74	472,00
Realizace staveb; Zpřístupnění pozemků	805,08	843,00
Hlavní impulz od obce; Žádost vlastníků nadpoloviční výměry ZP	373,17	150,00
Realizace protierozních opatření; Realizace protipovodňových opatření	284,5	284,50
Hlavní impulz od obce; Realizace protierozních opatření; Realizace protipovodňových opatření; Žádost vlastníků nadpoloviční výměry ZP; Zpřístupnění pozemků	215	293,00
Žádost vlastníků nadpoloviční výměry ZP	222,97	271,00
Žádost vlastníků nadpoloviční výměry ZP	1546	1 660,00
Hlavní impulz od obce; Realizace protierozních opatření; Realizace protipovodňových opatření; Realizace staveb; Výstavba dálnice D1 Vrchoslavice - Kojetín	273,3	301,00
Žádost vlastníků nadpoloviční výměry ZP	141	140,00
Řešení přídělů nebo nedokončeného scelování	1234,78	2 227,00
Hlavní impulz od obce; Realizace staveb	429	610,00

Hlavní impulz od obce; Realizace protierozních opatření; Žádost vlastníků nadpoloviční výměry ZP	358	395,00
Hlavní impulz od obce; Realizace staveb; Zpřístupnění pozemků; velké množství uživatelských směn	464	500,00
Hlavní impulz od obce; Realizace protierozních opatření; Řešení přídělů nebo nedokončeného scelování; Žádost vlastníků nadpoloviční výměry ZP	528,89	628,00
	192	205,00
Realizace staveb; Stavba rychlostní komunikace R	298	495,00
Hlavní impulz od obce; Žádost vlastníků nadpoloviční výměry ZP; ne	134,8	263,00
Žádost vlastníků nadpoloviční výměry ZP	220	244,00
Žádost vlastníků nadpoloviční výměry ZP; zájem uživatelů	643	735,00
Hlavní impulz od obce; Realizace protierozních opatření; Realizace protipovodňových opatření; Řešení přídělů nebo nedokončeného scelování; Realizace staveb; Žádost vlastníků nadpoloviční výměry ZP	489	572,00
Hlavní impulz od obce; Žádost vlastníků nadpoloviční výměry ZP	668,46	1 023,00
Realizace protierozních opatření; vyřešení parcel ve zjednodušené evidenci (více jak 50% z výměry KN	316	370,00
Hlavní impulz od obce; Realizace staveb; Zpřístupnění pozemků	377	377,00
Hlavní impulz od obce	340	397,00
Hlavní impulz od obce; Realizace protipovodňových opatření; Řešení přídělů nebo nedokončeného scelování; Žádost vlastníků nadpoloviční výměry ZP; Zpřístupnění pozemků	151,38	190,00
Hlavní impulz od obce; Žádost vlastníků nadpoloviční výměry ZP	229,49	229,00
z vlastního podnětu	79	79,00
Hlavní impulz od obce; Řešení přídělů nebo nedokončeného scelování; Žádost vlastníků nadpoloviční výměry ZP; požadavek uživatelů	231	250,00
Hlavní impulz od obce; Žádost vlastníků nadpoloviční výměry ZP; Zpřístupnění pozemků	242	244,64
Hlavní impulz od obce; Realizace protierozních opatření; Zpřístupnění pozemků	148	176,00
Hlavní impulz od obce; Realizace protierozních opatření; Realizace protipovodňových opatření; Řešení přídělů nebo nedokončeného scelování; Vlastní iniciativa PÚ; Zpřístupnění pozemků	113	113,00
Vlastní iniciativa PÚ; Zpřístupnění pozemků; z podnětu PÚ, harmonogram	579	730,00

Hlavní impulz od obce; Realizace protierozních opatření; Realizace protipovodňových opatření; Žádost vlastníků nadpoloviční výměry ZP	452,88	536,00
Žádost vlastníků nadpoloviční výměry ZP	284	350,00
Hlavní impulz od obce; Realizace protierozních opatření; Realizace protipovodňových opatření; Žádost vlastníků nadpoloviční výměry ZP; Zpřístupnění pozemků	236	236,00
Hlavní impulz od obce; Řešení přiděľů nebo nedokončeného scelování	1399	1 147,00
Žádost obce	677,86	740,00
Hlavní impulz od obce	365	380,00
Žádost vlastníků nadpoloviční výměry ZP	221	360,00
Hlavní impulz od obce; Realizace protipovodňových opatření; Žádost vlastníků nadpoloviční výměry ZP; Protierozní a protipovodňová opatření, zcelení a zpřístupnění pozemků	696,5	1 176,91
Hlavní impulz od obce; Realizace protierozních opatření; Žádost vlastníků nadpoloviční výměry ZP	315	344,00
Zpřístupnění pozemků	70	78,00
Žádost vlastníků nadpoloviční výměry ZP; ne	394	1 020,00
Hlavní impulz od obce; Žádost vlastníků nadpoloviční výměry ZP; Zpřístupnění pozemků	558	1 045,00
Řešení přiděľů nebo nedokončeného scelování; Zpřístupnění pozemků; Pozemkový fond ČR	305	336,00
Žádost vlastníků nadpoloviční výměry ZP	246	294,00
Žádost vlastníků nadpoloviční výměry ZP	138,02	179,00
Hlavní impulz od obce; žádost obecního úřadu	384	400,00
Hlavní impulz od obce; Realizace protierozních opatření; Žádost vlastníků nadpoloviční výměry ZP; Zpřístupnění pozemků	314	333,00
navazuje na KPÚ Sedlec	715	750,00
Realizace rychlostní komunikace R3	271	327,00
Žádost vlastníků nadpoloviční výměry ZP	198,68	
Hlavní impulz od obce; úzká návaznost na provedené KP	519	643,00
Žádost vlastníků nadpoloviční výměry ZP	396,94	788,14
Realizace protierozních opatření; Žádost vlastníků nadpoloviční výměry ZP	415	460,00
Hlavní impulz od obce; Realizace protierozních opatření; Realizace protipovodňových opatření; Žádost vlastníků nadpoloviční výměry ZP; Zpřístupnění pozemků	233	242,00
Hlavní impulz od obce; Žádost vlastníků nadpoloviční výměry ZP	396	424,00

Hlavní impulz od obce; Žádost vlastníků nadpoloviční výměry ZP; vydání náhrad restituentům (PF	1024	964,00
Žádost vlastníků nadpoloviční výměry ZP	185,5	227,00
Zpřístupnění pozemků; z podnětu PÚ	263,51	264,00
REALIZACE RYCHLOSTNÍ KOMUNIKAC	618	650,00
Realizace staveb; dálnice D3-307	495	640,00
Hlavní impulz od obce; Žádost vlastníků nadpoloviční výměry ZP; Zpřístupnění pozemků	162,34	190,00
Žádost vlastníků nadpoloviční výměry ZP; Zpřístupnění pozemků	277,77	310,00
Hlavní impulz od obce; Řešení přídělů nebo nedokončeného scelování	264	268,00
Hlavní impulz od obce; Realizace protierozních opatření; Vlastní iniciativa PÚ	599	619,00
Řešení přídělů nebo nedokončeného scelování	540	540,00
Žádost vlastníků nadpoloviční výměry ZP	104	115,00
Žádost vlastníků nadpoloviční výměry ZP	364,84	520,00
Řešení přídělů nebo nedokončeného scelování; Zpřístupnění pozemků	348	534,00
Hlavní impulz od obce; Žádost vlastníků nadpoloviční výměry ZP; Zpřístupnění pozemků; návaznost na již zpracované KPU	190	203,00
Hlavní impulz od obce; Realizace staveb	940,33	922,14
Hlavní impulz od obce; Realizace protierozních opatření; Realizace protipovodňových opatření; CHKO Moravský kras	263,42	300,00
Zpřístupnění pozemků; REALIZACE RYCHLOSTNÍ KOMUNIKAC	630	313,00
Hlavní impulz od obce; Realizace protipovodňových opatření; Žádost vlastníků nadpoloviční výměry ZP; Zpřístupnění pozemků	478	470,89
Vlastní iniciativa PÚ; Zpřístupnění pozemků; žádosti vlastníků menší než nadpoloviční výměra KPU, ochrana ZPF	476	346,00
Řešení přídělů nebo nedokončeného scelování	514	570,00
Řešení přídělů nebo nedokončeného scelování	330,9	
Hlavní impulz od obce; Realizace protierozních opatření; Realizace protipovodňových opatření; Realizace staveb; liniová stavba - obchvat - ŘSD	224	247,00

Hlavní impulz od obce; Realizace protierozních opatření; Realizace protipovodňových opatření; Řešení přídělů nebo nedokončeného scelování; Vlastní iniciativa PU; Zpřístupnění pozemků	684,68	745,00
Realizace protipovodňových opatření; Žádost vlastníků nadpoloviční výměry ZP	517	560,00
Žádost vlastníků nadpoloviční výměry ZP; sady	194,4	318,30
Hlavní impulz od obce; Realizace protierozních opatření; Žádost vlastníků nadpoloviční výměry ZP	294,46	320,00
Hlavní impulz od obce; Zpřístupnění pozemků	298	349,00
hospodaření na pozemcích	292	
Hlavní impulz od obce; Řešení přídělů nebo nedokončeného scelování	293,21	314,00
Řešení přídělů nebo nedokončeného scelování; Pozemkový fond ČR	471	530,00
Žádost vlastníků nadpoloviční výměry ZP; Zpřístupnění pozemků	373,59	551,00
Hlavní impulz od obce; Žádost vlastníků nadpoloviční výměry ZP	373,93	300,00
Realizace staveb; výstavba dálnice D11	429	425,00

2 395,85

9 331,00

859,00

4 284,00

Celková aktuální výměra obvodu pozem. úpravy [28]	Státu [32]	Obce [33]	Vlastníků [34]	Zpřístupnění pozemků (cesty v m) [37.2]	Protierozní opatření [38]
55,20	1,05	0,00	0,00		0,0
276,80	3,00	1,70	26,50	1 985,0	0,1
512,05	0,14	4,61	52,40		2,3
359,00	11,00	1,00	0,00	5 348,0	0,0
384,30	5,50	8,09	2,62	4 198,0	0,0
551,00	18,66	5,72	19,66	22 032,0	0,0
323,60	0,60	4,40	0,00		0,0
709,45	1,93	17,56	0,00	25 421,0	1,9
163,70	0,00	5,40	0,00		3,0
89,30	0,00	1,43		1 507,0	
897,35	21,64	7,86	0,00	11 635,0	1,9
1 202,00	23,00	89,00	7,00	54 137,0	25,0
115,00	3,47	0,52		2 313,0	
1 311,75	15,87	3,30	10,43		
1 297,76	64,30	122,30	67,90	18 182,0	4,5
562,92	42,50	20,40	0,00	35 180,0	0,0
888,00	6,20	31,80			7,7
281,00	2,00	5,00	0,00	11 390,8	70,7
149,00	5,00	2,40		4 718,0	1,1
1 492,20	191,80	5,80	0,00		24,1
272,08	7,23	0,00	0,00	4 782,0	0,0
524,00	0,06	29,61		11 701,0	
222,00	0,70	6,40		3 606,0	0,2
798,46	27,40	2,55	0,00	13 500,0	0,0
650,97	16,81	7,71	0,00		
633,27	168,36	47,60	7,50	2 720,0	0,0
979,72	65,37	58,69	0,00	53 808,0	10,6

500,00	28,74	38,84	0,00	136 288,0	6,7
1 019,00	77,87	65,26	77,09	35 366,0	35,7
310,46	7,19	15,50	0,00	3 900,0	0,0
276,39	4,17	9,25			
304,00	23,70	7,80	1,10	1 497,0	
777,31	39,00	31,11	0,00	27 106,0	0,0
608,73	33,44	42,01	0,00	5 407,0	0,0
182,10		1,38	1,00	4 787,0	0,2
293,00	31,00	2,00	11,00		
676,00	171,47	9,56	0,00	37 095,0	5,5
334,35	7,50			8 459,0	
705,53	18,59	44,92	224,23	9 567,0	4,3
1 469,70	31,80	2,30	0,00	34 595,0	
945,00	18,68	10,50	33,93	6 295,0	36,8
332,00	3,07	14,82	0,00	727,0	0,0
831,70	15,40	17,40		28 624,0	0,0
143,00	6,78	3,00	0,00		
231,76	0,00	0,60	0,00	3 656,0	
291,00	6,00	2,00	0,00		1,2
51,05	0,26	4,86	0,00	1 795,0	0,0
436,00	48,90	0,00	0,00	12 278,0	0,0

1 503,00	16,00	2,00	0,00	6 507,0	0,0
469,06	5,16	17,85	0,00	25 554,0	1,2
644,00	1,10	36,60	0,00		
212,80	3,10	2,90	0,00	3 650,0	6,0
292,65	4,80	3,60	0,00		
542,00	6,96	10,26		12 059,0	6,9
154,00	0,03	9,20	0,00	8 538,0	
532,00	7,20	20,00	8,00		
351,59	5,80	21,50	0,00		0,1
881,77	80,38	15,69	25,70	3 510,0	
811,00	21,00	1,00	0,00	3 670,0	
1 043,00	103,00	0,00	9,00	26 706,0	0,0
538,00	3,20	19,05	22,44	13 527,0	5,1
787,00	6,00	13,00	0,00	5 000,0	0,0
290,11	3,06	4,44	0,00	5 000,0	0,0
861,70	95,50	14,30	0,00	40 224,0	14,3
530,00	9,79	12,26	5,73		
261,59	0,00	12,50	0,00	9 410,0	
535,04	79,50	6,10	0,00	54 151,0	3,0
557,00	14,00	18,00	0,00	21 000,0	0,0
215,00	0,00	5,19	0,00	1 240,0	1,2
194,13	0,66	2,94		6 132,0	2,9

1 656,15	85,80	0,00	0,00	5 238,0	0,0
146,30	0,00	2,90	0,00	7 210,0	1,4
819,00	5,00	99,00	23,00	4 215,0	0,2
604,00	5,00	12,00	0,00	5 813,0	1,0
220,00	1,50	2,00	16,50	2 385,0	85,0
501,00	2,00	9,00	0,00	14 550,0	0,0
257,00	6,50	0,00	0,00	2 156,0	0,0
1 007,95	30,20	7,30	0,00	32 051,0	5,3
391,00	5,00	20,00	0,00	1 774,0	0,0
385,00	3,30	4,00	0,00	9 334,0	
315,00	3,00	0,00	0,00		
915,00	17,00	64,00	0,00	32 403,0	7,0
781,52	15,75	40,50	0,00	27 409,0	12,1
757,00	22,31	21,44	34,96	27,4	0,0
192,00	10,00	0,00	43,00	2 486,0	43,0
224,00	10,50	0,50		6 985,0	
268,00	1,88	6,02		819,0	
343,00	1,50	4,12	0,00		
508,30	0,00	12,40	0,00	5 580,0	16,0
320,00	10,12	14,71	0,00	15 694,0	6,3
290,00	3,06	8,95	0,00	0,0	12,5
463,23	2,20	12,56			1,1
409,00	2,90	2,25	0,00	2 900,0	0,0
960,76	27,00	62,00	28,00	27 612,0	28,6

408,00	17,88	6,72			
375,52	0,54	31,97		5 950,0	2,4
559,43	21,98	24,36	12,44	2 800,0	0,8
954,10	26,40	0,00	0,00	37 175,0	21,0
160,00	13,70	14,30	35,60	7 034,0	
273,00	12,20	28,70	10,90	8 498,0	
734,16	11,25	17,20	0,00		1,4
562,18	4,20	55,30	15,10		1,8
595,00	0,00	6,20	0,00	1 691,0	6,0
415,00	0,40	9,47	0,00		9,0
1 160,29	24,72	10,40	18,30	1 206,0	30,0
380,33	1,56	17,54	79,00	16 504,0	49,0
679,40	43,00	63,00	41,00	8 960,0	6,3
743,90	19,80	11,70	0,00		2,0
154,52	0,50	5,40	1,60	2 722,0	0,0
369,06	6,84	4,47	0,00		
288,29	30,69	2,53	5,13	5 727,0	10,4
523,00	10,00	10,00	0,00	5 000,0	2,0
221,00	5,00	8,00	5,00		2,0
128,00	1,01	5,96	0,00	2 430,0	0,5
650,06	31,80	17,50	7,40	32 839,0	3,0
374,00	0,48	16,38	135,15	16 529,0	7,2
435,70	24,03	20,61	8,54	18 321,0	0,0
459,00	0,30	26,30	0,00	21 305,0	0,2
608,00	0,00	1,00	0,00		
166,10	11,50	11,70	10,60	3 040,0	0,0
117,00	7,00	1,80	0,00	3 389,0	0,0
126,00	6,00	14,00	0,00		2,3
573,00	2,90	21,00	0,00	26 675,0	

270,80	0,60	6,90	0,00		2,0
1 772,00	34,80	7,30		41 686,0	0,0
338,11	5,16	0,00	0,00	5 481,0	0,0
332,00	0,26	14,00	11,00		10,0
189,17	1,30	4,40		880,0	
429,45	3,75	28,87	0,08	15 200,0	2,6
140,00	4,00	7,00	0,00		
260,00	8,20	11,50	0,00	7 360,0	0,0
555,14	24,61	0,00	0,00	15 710,0	2,4
283,00	3,00	0,00	0,00	3 154,0	0,0
141,00	8,00			898,0	
181,00	1,00	4,00	0,00		
266,00	43,00	7,00		651,0	18,0
146,00	12,00	10,00	7,00	2 381,0	14,0
455,00	7,66	10,03	0,00	12 136,0	0,3
111,30				3 691,0	0,0
577,00	44,00	15,00		12 035,0	3,0
324,71	2,09	6,70	0,00		0,0
881,11	45,28	18,85	1,17	23 206,0	18,2
470,53	43,00	5,00	16,00	18 923,0	7,1
285,57	3,80	4,15	0,00	4 011,0	0,5
224,00	25,59	29,99	45,02	3 660,0	25,1

269,07	42,00	2,90	0,00	29 993,0	1,0
505,30	2,80	16,30	2,40	30 301,0	0,5
796,00	12,78	16,36	24,26	6 653,0	1,1
329,00	2,37	3,13	13,66	5 391,0	0,0
556,40	96,00	38,00	0,00	33 911,0	4,3
1 095,00	17,00	16,00			113,5
454,24	81,00	3,00	0,00	10 475,0	0,2
821,00	6,87	16,45	30,14	16 202,0	17,8
297,32	0,58	6,14	10,48	13 218,0	0,0
280,00	76,00	11,92	85,50	9 270,0	11,6
377,00	2,00	19,00	0,00		1,0
175,00	3,23	7,57	1,71		

748,20	49,47	7,94	0,00	2 400,0	11,1
140,00	0,71	1,75	7,34	1 521,0	
450,00	9,80	31,10	24,20		0,3
394,00	8,40	4,80	0,00	11 500,0	0,0
285,00	3,93	10,26	0,22	8 272,0	2,6
267,47	2,42	0,00	0,00	3 410,0	7,0
579,00	22,65	4,67	51,56		
568,00	3,95	18,53	1,85	17 439,0	0,0
173,00	12,80	0,03	14,38	180,0	0,0
365,00	4,24	3,32	0,20	11 662,0	0,6
176,00	2,39	1,20	0,00	5 626,0	
1 275,00	43,10	41,80	0,00	53 517,0	4,0
629,00	17,00	0,00	0,00		0,0
389,00	54,73	3,73	72,30	4 380,0	0,0

448,00	5,00	33,00		17 167,0	3,0
346,00	0,45	6,49	33,03		53,0
885,41	18,00	163,24	0,00	10 240,0	0,0
551,80	10,00	19,36	0,00	7 240,0	1,0
665,00	31,80	6,50	0,00	15 711,0	0,2
190,86	3,42		2,48	3 618,0	1,7
309,11	17,43	4,15	5,36	10 237,0	
157,00	1,40	2,80	0,00	2 500,0	0,0
638,00	14,38	34,93	46,63	36 667,0	11,0
238,00	1,00	9,00	0,00		
890,00	11,00	14,00	72,00		0,0
203,00	34,00			1 172,0	
741,90	20,90	6,20	1,20		0,6
319,59	10,68	6,32	5,09	9 187,0	0,0
454,00	0,50	22,00	4,60	22 453,0	0,0
165,50	0,10	3,70	0,00	2 000,0	0,0
232,00	12,30	9,46	0,00	1 080,0	1,7
331,54	11,13	11,17		5 000,0	0,0
44,53	0,24	1,43	0,00	757,0	0,0
381,83	29,50	4,49	0,20	5 276,0	0,2
317,65	1,30	1,80	0,00	2 500,0	0,1
192,00	23,00	0,00	5,00	3 880,0	7,0
176,13	0,00	3,00	0,00	2 080,0	0,0
798,42				13 088,0	12,1
155,00	0,00	1,90	7,10	265,0	
215,00	1,60	9,10	26,50	5 166,0	2,2
548,00	18,20	5,50	0,00		2,0
513,00	2,43	12,00	0,00		0,0

1 111,00	4,70	9,70	5,70	14 001,0	0,0
430,00	12,40	12,58	0,00	1 310,0	0,0
242,39	6,13	3,02	0,00	2 413,0	0,0
274,00	10,00	5,00	0,00		0,0
431,00	5,40	3,10	2,10	4 586,0	
609,80	39,29	34,66			
518,00	6,00	0,00	3,00		
377,00	3,00	16,00	0,00		
464,00	2,81	1,90		6 638,0	
373,00	26,70	9,00	0,00	22 500,0	9,0
633,69	25,28	0,00	0,00	23 780,0	4,0
204,63	10,83	2,00	0,00	3 843,0	0,0
1 245,00	49,00	8,00		11 937,0	11,8
160,00	2,19	0,96	0,14	5 658,0	
360,00	8,61	0,65	0,00	9 900,0	0,0
806,00		25,70		3 800,0	
343,38	12,45	18,90			
458,60	2,40	3,80	11,40	14 600,0	4,8
307,00	0,00	4,90	0,00	4 360,0	1,0
192,00	5,77	4,35	0,00	8 393,0	0,0
1 844,00	123,00	42,00	3,00	74 322,0	11,8
272,00	12,10	10,10		2 535,0	
336,22	4,20	0,66	0,33	16 019,0	0,0
1 115,00	75,24	43,33	0,00	1 375,0	
1 090,80	45,00	4,00	0,00	37 353,0	7,0
82,00	2,00	3,00	8,00	2 005,0	0,0
338,65	16,23	23,51	2,41	1 939,0	1,0
216,80	0,00	5,52	0,00	2 231,0	0,0

1 001,04	73,00	12,00	0,00	22 022,0	0,0
432,00	25,33	8,67	0,00	8 745,0	13,9
169,00	1,96	1,52	0,00	971,0	0,0
144,91	0,83	0,00	0,00	0,0	0,0
174,00	2,60	4,70	0,00		0,0
286,70	0,11	1,01	0,00	2 239,0	0,0
2 333,20	46,01	11,56	34,36	10 638,3	4,2
850,00	1,38	34,45	22,23		
405,00	19,00	11,00		927,0	
214,00	1,30	8,00	0,50	2 750,0	0,0
997,00	8,50	5,00	0,00		2,0
416,92				10 430,0	0,0
301,30			0,00		
820,00	19,15	40,65	0,00	28 382,0	
294,33	0,00	0,60	4,40	10 218,0	2,0
462,40	25,90	24,40	0,00		24,0
374,30	25,00	9,00	0,00		1,0
697,00	39,00	0,00	0,00	1 023,0	
214,93	18,00	0,00	0,00	2 377,0	0,0
2 030,47	21,67	10,53	0,00		2,3
411,04	0,77	2,26			

454,00	1,00	20,00	0,00		
604,80	1,10	16,00	0,00	22 024,0	3,0
198,57	0,00	9,90		11 094,0	0,2
631,88	0,88	5,45		10 434,0	40,0
608,00	15,00	10,00	5,00	18 165,0	5,0
507,00	3,00	6,00	0,00	5 910,0	0,0
301,37	8,69	10,86	10,99	17 097,0	0,0
881,15	17,59	13,32	7,91	9 521,0	5,4
99,66	12,32	2,07		3 026,0	3,1
906,00	32,00	31,00		30 584,0	6,4
191,00	3,00	4,00	0,00	7 000,0	0,0
855,55	51,00	17,00	0,00	18 798,0	2,6
886,60	0,02	17,36	0,00	28 225,0	0,0
216,00	3,00	3,00		6 465,0	3,0
282,34	0,46	0,25	1,27	1 192,0	
670,10	17,43	4,15	5,36	15 000,0	0,6
542,00	0,90	20,60	0,00	7 490,0	0,5
28,16	0,00	0,00	0,00	744,0	0,0
1 076,00	11,00	127,00	0,00	61 000,0	8,0
424,20	16,50	18,80	0,00		6,0
1 192,00	51,00	43,00	77,00	11 000,0	0,0
284,00	2,00	4,00	0,00		
150,00	2,00	2,00	0,00		
794,30	21,60	11,60	0,00	24 424,0	2,1
284,30	3,62	24,03	0,07	4 490,0	2,7
260,50	14,47	0,54	0,00	3 005,0	0,0
325,96	5,00	8,50	0,00	2 500,0	0,0

252,00	2,00	1,00	0,00	1 986,0	0,0
555,00	6,41	21,61	18,04		18,6
1 240,00	15,50	97,50	0,00	16 863,0	0,0
141,00	0,40	2,00	5,40	3 151,0	1,6
449,00		10,96		257,0	0,5
264,76	39,44	8,35	14,04	4 885,0	0,0
475,00	0,20	1,30	0,00	3 000,0	0,0
148,00	0,95	1,09	0,00	3 500,0	0,0
310,00	3,13	6,81	0,00	9 719,0	1,9
559,00	16,60	5,00	27,00		0,0
215,30	0,70	0,60	0,00	1 784,0	0,0
288,00	4,57	7,70	0,00	8 022,0	0,8
298,00	10,00	0,00	0,00		3,7
413,00	8,80	21,19	0,00	2 000,0	0,0
322,00	1,21	8,83	0,00	10 193,0	0,0
1 975,00	21,00	200,00	0,00		
87,60	0,10	1,20	0,00		0,0
456,00	3,00	7,00	0,00	3 530,0	42,0
2 014,00	82,00	101,00	53,00	22 212,0	1,7
510,00	10,17	0,00	0,00	1 192,0	1,3
238,98	0,00	3,02	0,00		
562,00	14,48	37,30	0,00	3 141,0	14,3
149,00	0,00	10,00	0,00	2 251,0	7,0
638,75	6,67	4,48	0,00	15 389,0	0,0

479,00	18,60			8 552,0	
552,94	0,69	64,60		21 811,0	
359,00	3,00	3,20	0,00	5 332,0	2,0
583,00	7,60	8,70	0,00	15 825,0	0,0
557,00	18,00	18,00			
771,81	2,95	31,54	0,00	42 115,0	0,0
488,06	10,00	19,00	0,00	41 770,0	1,3
400,87	5,00	3,00	0,00	8 550,0	0,0
116,17	1,70	2,00	0,00	1 636,0	0,0
482,20	18,34		2,30	14 456,0	10,2
58,71	2,16	0,82	0,05	1 467,0	0,6
360,51	5,66	9,20	0,00	3 600,0	0,0
242,20	0,80	2,30	9,20	4 667,0	2,5
211,00	1,10	6,90	1,20		2,0
1 048,80	22,00	18,00	0,00		2,0
300,00	11,00	11,03	0,00	2 300,0	0,0
472,39	15,50	9,81	0,92	13 287,0	0,0
108,00	5,46	0,02	0,70	2 660,0	0,0
310,79	0,00	30,32	0,00	12 137,0	4,2
630,00	5,18	19,84	0,00	4 948,0	0,9
399,00	2,62	1,73		6 308,0	
372,00	0,00	23,65		1 168,0	14,1
490,30	1,02	8,84	0,00	6 140,0	22,3
665,00	16,72	7,15	0,00	17 433,0	111,2
558,00	19,30	21,30	0,00	5 284,0	4,8

260,26	1,70	1,14	0,00	5 575,0	0,0
256,00	4,38				
246,00	4,99			1 821,0	0,0
1 117,00	22,20	0,00	0,00	2 045,0	0,0
186,00	5,31	6,72	5,49	2 300,0	0,0
176,56	0,00	7,10	0,00	2 500,0	0,5
482,00	7,47	31,44	0,96	12 000,0	0,5
499,90	0,90	26,11	5,00	20 109,0	29,0
884,32	32,75	13,62	0,00	5 100,0	0,0
1 898,50	15,55	4,87	4,83	18 846,0	2,9
598,40	3,80	11,13	0,00	10 740,0	
143,00	12,10	6,70	15,10		0,0
218,00	8,70	2,15	0,00		0,0
633,00	1,68	9,32	0,00	6 080,0	0,0
250,11	24,46	0,06	2,55	0,0	0,0
516,00	3,26	1,19	80,50		0,0
660,44	4,41	24,35		23 668,0	0,1
515,43	2,30	34,70	0,00		
232,00	0,00	9,30	0,00	15 716,0	2,0

282,19	0,23	29,83	0,00	14 969,0	21,2
282,00	10,73	0,00	0,00	530,0	0,8
89,00	3,30	0,30	0,00		0,0
359,84	0,00	0,00	0,00	7 200,0	1,1
656,40	17,60	6,80	0,00		2,1
381,00	18,60	0,00	0,00		
167,36	0,00	3,69	0,00	1 755,0	0,0
412,65	27,66	1,72	0,00		
1 020,76	16,96	43,59	50,88		
324,10	33,00	36,00	4,00	11 400,0	12,3
643,00	1,50	12,60	0,90	5 984,0	14,9
1 290,39	30,00			113 397,0	0,4
214,72	12,98	6,33		8 153,0	2,9
119,74	0,00	0,00	0,00		
275,00	6,25	14,12	7,49	10 725,0	
493,40	0,00	37,50	2,30	20 769,0	9,0
355,61	9,49	6,54	0,00	5 970,0	
325,10	51,90	0,80	0,20		3,5
814,00	49,60	26,80	1,20		10,9
226,70	0,00	4,10	1,40	7 645,0	
119,00	0,14	4,79	0,00	3 814,0	0,4
537,00	17,10	13,30	0,00	22 690,0	0,0
394,98	6,68	8,85	0,24	1 167,0	1,5
455,00	3,00	7,00		11 000,0	
175,00	5,00	1,00	0,00	6 377,0	0,3
164,15	4,99	2,77		8 319,0	0,4
748,35	50,00	14,40	0,00	20 853,0	8,6
1 274,00	230,00	0,00	0,00	38 690,0	24,6
431,20	4,90	2,90	11,40	4 587,0	12,0

298,79	1,52	0,00	0,00	2 531,0	0,0
487,47	26,41	7,11	1,21	5 020,0	0,0
453,00	1,63	19,16	0,00	5 670,0	0,6
651,00	5,00		0,40		
406,00	3,00	7,00	6,00	12 104,0	1,0
535,00	31,00	4,00		7 054,0	3,0
588,39	5,91	1,77	0,00	4 175,0	0,0
559,00	1,45	14,61	0,00		
508,23	1,71	4,62	5,66		0,6
330,00	0,00	18,00	56,00	14 610,0	0,0
421,00	1,42	3,00	0,00	7 797,0	0,2
182,00	0,11	2,35	0,00	1 943,0	4,0
822,20	10,40	37,90	0,00		0,0
479,00	28,00	9,00	1,00	1 545,0	12,7
429,41	3,13	8,19	134,07	10 095,0	116,8
1 128,00	20,50	10,50	0,00		
310,00	7,00	8,00	0,00	0,0	0,0
282,00	6,80	10,30	0,00	8 632,0	
392,64					0,0
1 193,00	22,00	7,00			3,0
201,60	19,30	3,80	1,60	11 987,0	0,9
200,00	3,00	9,00	1,00		0,0
244,18	10,01	1,64	0,00	4 945,0	0,0
345,62	3,00	20,96	0,00	19 637,0	0,0
276,00	1,60	12,00	3,00	11 959,0	0,1
198,00	9,00	16,00			
303,00	17,27	201,28		21 270,0	39,1
104,21	1,86	2,80	0,00	4 999,0	11,4
234,00	23,30	7,50		5,4	0,8

1 555,14	6,14	39,50	0,00	42 500,0	0,0
67,47	2,68	10,34	0,00	762,0	9,8
409,59	3,30	14,38	14,25		57,6
158,50	2,55			5 310,0	2,4
618,00	29,60	70,30	0,00	31 542,0	1,1
316,80	37,73	6,35		4 057,0	0,4
424,84	30,50	45,00	15,00	11 789,0	5,7
842,10	43,90	28,90	0,00	15 036,0	32,0
1 061,45	41,74	9,13	2,74	28 217,0	8,4
228,98	0,28	8,73	17,93	9 458,0	11,7
479,60	5,00	12,00	0,00	16 120,0	32,0
525,00	14,00	16,50	0,00	2 140,0	0,0
1 108,93	12,60	49,80	0,00	12 561,0	
1 166,79	36,63	27,96	0,00	16 558,0	19,3
421,04	10,71	29,81		10 407,0	0,2
990,00	15,50	41,20	0,00	19 323,0	4,3
74,00	0,00	3,00	0,00	5 637,0	0,4

602,00	2,72	8,50	0,00		0,0
1 159,00	71,02	64,38		2 893,0	2,9
1 968,70	101,55	39,06	195,62	57 900,0	55,2
259,85	0,00	0,00			
565,00	7,13	25,69			26,0
217,00	1,00	8,00	0,00		0,0
254,15	2,93	2,17	0,00	6 870,0	1,0
1 065,00	42,00	23,30	0,00	14 100,0	1,5
759,00	27,30	17,60	0,00	16 360,0	20,4
210,00	7,26	10,57	6,94		
329,30	4,20	18,10	0,00	18 664,0	0,8
547,68	21,22	67,22	0,00	24 607,0	17,3
508,00	40,46	9,65	24,31	5 753,0	0,0
968,00	68,29	44,50	0,00	51 517,0	2,7
139,31	4,06	3,56	0,00	6 410,0	0,0
122,00	0,54	3,01		1 219,0	
266,00	0,00	2,96	11,13		4,1
693,00	14,29	67,95		34 017,0	0,6
208,00	2,08	0,00	0,00		3,0
795,00	18,81	15,48	0,00	12 497,0	8,1
734,11	20,00	47,00	0,09	25 911,0	22,0
462,59	10,05	9,20	3,70	23 285,0	0,0

994,70	22,09	27,50	0,00	9 374,0	0,0
182,00	4,00	8,00	0,00		2,0
499,70	0,00	24,57		10 614,0	69,9
856,00	43,26	56,32	0,00	25 135,0	35,0
211,00	9,20	5,60	0,00	6 787,0	6,7
362,30	25,65	0,80	3,14		3,1
942,20	6,40	8,80	0,00	31 331,0	
276,30	5,22	0,00	2,13	2 998,0	2,1
377,97	0,41	18,73	23,04	14 031,0	
342,00	5,00		0,00		
191,00	7,64	14,35	3,98	0,0	0,0
476,52	11,00	26,10	0,00	16 100,0	20,0
298,00	4,46	3,01	0,00	2 234,0	1,5
464,50	1,86	36,27	9,73	15 973,0	
479,10	9,30	8,40	0,00	11 552,0	12,5
377,00	3,30	0,40	0,00		0,0
296,71	0,80	0,00	0,00	1 580,0	0,0
411,30			0,00		

468,01						
147,52	2,23	0,22	5,38	2 752,0		
379,55	0,96	8,69	0,00	5 351,0	6,1	
122,96	3,40	3,51	0,00	4 813,0	0,8	
195,96	6,60	0,30	2,60	3 437,0	0,8	
849,00	41,55	6,56		13 853,0	3,3	
326,70	1,09	3,92	3,26	9 813,0	0,0	
341,45	0,00	27,00	2,50	14 228,0	6,0	
929,06	9,14	15,45	1,41			
468,00	46,00	35,00	0,00	1 393,0	8,0	
365,30	1,26	8,23	0,00	4 300,0	0,0	
1 398,86	24,49	1,02	0,00	9 093,0	0,0	
162,92	5,50	9,90	0,00	11 692,0	0,0	
330,00	6,40	11,82	6,83	12 749,0	0,0	
238,55	8,50	22,40	0,00	9 822,0	4,1	
684,00	0,80	8,43		12 920,0	62,0	
138,00	8,86	12,79	4,09	7 876,0	7,9	
205,00	2,30	5,10	3,00	2 400,0	100,0	
171,00	15,78	17,89	8,78	6 250,0	3,3	
376,00	4,41	6,64	0,00	2 021,0	35,3	
195,51	4,82	7,92		6 698,0		
991,00	51,00	8,00	0,00	27 221,0	0,0	

544,22	0,42	10,26			35,3
821,11	38,16	22,37	53,37	15 156,0	68,6
79,71	0,67	4,14	0,00	4 890,0	0,4
229,42	1,37	3,57	0,00	9 235,0	0,0
375,06	1,01	4,39	0,00	6 967,0	0,0
311,16	0,60	18,00	0,00		
415,94	0,11	5,75	0,00	9 599,0	0,7
971,30	37,49	2,33	0,00		
789,80	10,30	4,50	2,00	29 000,0	25,0
1 085,04	10,80	8,80	3,50	32 000,0	0,0
941,00	6,44	8,65	0,00	18 100,0	1,5
882,00	63,00	20,00	5,00	11 158,0	0,0
227,39	0,00	14,28	0,42	9 922,0	0,7
802,00	0,50	34,50	1,60		0,0
79,08	2,89	4,05			
301,00	23,23	5,90	0,00	4 116,0	3,0
629,79	7,10	58,50	3,50		0,0
158,00	2,20	6,00	0,00	11 123,0	0,2
210,78	5,20	20,40	0,00	16 498,0	8,0
997,35	20,00	30,40	0,00	31 200,0	11,6
452,00	8,00	12,00	0,00	15 971,0	4,0

252,00	9,87	4,78	0,00	10 012,0	14,1
385,00	6,00	1,90	0,00	10 544,0	0,0
427,37	0,04	20,03	7,34	20 124,0	1,5
295,00	83,00	8,00	0,00	3 922,0	0,0
331,53	2,80	19,50	0,00	6 344,0	1,7
1 046,00	6,00	23,00	0,00	22 714,0	1,7
620,00	38,00	25,00	0,00	36 712,0	4,0
119,00	3,20	1,70	0,00		3,0
239,58	5,96	14,04	0,00	4 582,0	0,0
331,00	7,00	13,00	0,00		
424,27	4,00	14,00	8,00	1 660,0	
268,95	1,41	6,07	3,29	7 881,0	2,0
801,00	26,80	0,00	0,00	13 258,0	27,9
315,00	14,00	6,00	2,00	0,0	0,0
1 019,00	7,71	52,00	0,00	40 845,0	1,9
270,70	74,10	6,80	30,20	9 233,0	0,0
302,30	31,32	1,67	0,00	6 887,0	0,0
275,44	1,20	0,00	0,00		

357,70	7,00	2,00	0,00	9 250,0	0,5
139,00	0,00	1,00	0,00	1 522,0	0,0
279,13	1,80	3,85	0,00	3 380,0	
201,17	4,20	8,50	0,00	8 685,0	2,1
210,75	17,14	6,40	0,00	20 568,0	5,0
252,00	1,00	4,00	0,00	2 467,0	38,0
120,80	4,80	5,70	0,00		2,0
255,00	0,00	7,00	0,00	5 705,0	
164,00	0,08	11,45	0,00	2 800,0	7,9
192,13		3,07	0,00	4 615,0	23,6
168,00	0,00	39,00	0,00		
285,00	4,30	10,50	0,00	6 703,0	0,0
382,00	11,35	1,00	0,00	9 200,0	0,0
559,00	13,10	14,00	0,00	6 885,0	0,0
541,34	15,80	15,80	43,30	2 921,0	0,0
423,00	13,00	7,00	0,00	8 645,0	0,0
515,21	4,21	1,55	0,00	5 513,0	0,0
528,00	15,19	18,69	2,99		0,4
203,00	4,80	3,80	0,00	4 679,6	0,0
278,00	5,56	1,22	11,54	3 600,0	0,0
259,93	2,16	4,47	0,00		
572,44	41,22	19,64	19,40	5 892,0	0,0
299,00	11,41	3,70	0,00	12 797,0	11,1
406,65	32,87	2,27	1,62	5 516,0	16,3
231,14	17,10	6,20	0,00	5 500,0	0,0

1 686,57	163,37	14,95	0,00	21 915,0	16,4
552,73	70,20	7,10	0,00	19 877,0	0,4
1 398,60	16,00	124,90	0,00		
255,00	2,00	1,00	0,00	3 120,0	0,0
322,00	1,00	16,00	0,00	483,0	0,0
794,80	18,30	4,40	0,00	6 750,0	0,5
325,00	8,60	1,90	1,20		2,5
655,00	6,00	26,00	0,00		4,0
411,00	1,00	36,00	82,00	118 656,0	0,0
815,30	40,00	0,00	0,00		2,1
340,00	19,00	5,00		4 260,0	0,0
845,00	32,00	51,00		3 201,0	20,6
667,66	0,10	12,81		19 552,0	11,4
613,54	1,20	52,80	0,90	12 655,0	11,0
482,65	2,16	68,62	14,18		32,5
314,05	9,00	2,95	0,00	4 560,0	5,0
174,00	6,03	1,76	0,00	3 375,0	0,0
343,97	0,40	30,10	3,90	14 169,0	0,2
229,00	0,46	4,87	0,00	6 581,0	0,0
346,00	0,70	2,90	1,30	2 790,0	0,0
641,00	68,00	23,00	0,00	30 678,0	0,0
307,39	6,83	3,39	0,06	4 500,0	0,0
621,53	17,79	1,82	0,00	13 547,0	0,0
416,00	12,80	21,50	0,00		4,0
256,00	2,68	10,34	0,00	4 809,0	35,6
337,34	32,60	0,00	0,00	3 120,0	0,4
235,20	2,34	33,67	0,00		38,5

878,23	6,00	26,00	0,00		
1 076,67	28,80	30,40	0,00		55,5
574,00	3,38	20,44	16,64	20 777,0	0,0
191,00	38,41	18,49	0,00	15 728,0	1,6
731,00	15,07	8,13	38,98		0,0
338,00	9,00	9,00	7,00	5 500,0	0,0
304,43	2,50	4,33	0,00	2 475,0	0,0
249,00	8,00	2,00	0,00	9 229,0	1,0
966,13	7,15	18,53	0,00	65 200,0	3,8
504,00	35,73	33,00	3,01	28 871,0	8,8
573,28	2,56	7,10	0,00	12 000,0	0,5
845,00	28,00	33,00	2,00	7 174,0	3,8
733,79	85,53	0,38	0,00	5 878,0	0,0
195,75	13,43	0,00	1,98	2 619,0	0,0
211,71	0,76	1,84	0,00	2 834,0	
307,98	21,90	1,50	0,00	12 535,0	
413,70	22,40	8,61	0,00	3,7	25,0
175,50	11,90	2,43	6,22	3 130,0	0,0
198,00	4,63	1,68	0,00	4 050,0	0,0
282,00	1,70	0,20	0,00		
204,00	1,00	1,00	0,00	3 352,0	0,0
676,50	2,50	21,80	0,00		0,0
820,14	23,11	41,92	0,00	22 120,0	

383,47	1,20	21,90	2,27	5 328,0	6,0
1 560,69	375,07	28,89	8,12	7 832,0	0,0
259,00	8,30	8,00		7 814,0	4,1
408,56	0,69	6,78	0,00	8 514,0	0,0
464,90	0,90	17,00	6,00	20 177,0	13,0
332,00	26,00	0,00	9,00	5 065,0	9,0
611,00	9,00	9,00			19,0
1 163,00	6,68	21,86		44 526,0	
302,00	6,00	19,00	3,00	2 500,0	1,0
861,21	36,50	12,00	3,00	18 422,0	13,2
613,10	2,80	9,40	12,60	14 520,0	8,2
263,00	0,00	26,00	0,00	10 985,0	0,6
88,00	1,00	3,00	0,00		
173,98	0,66	5,28	0,00		
332,50	6,50	3,70	0,00		2,0
612,00	0,00	4,00	4,00	5 000,0	6,0
701,69	79,19	59,68	18,57		
1 039,00	53,00	45,00		54 387,0	0,7
332,00	2,20	24,39	0,00	25 086,0	8,7
281,00	1,00	11,00	7,00	9 100,0	19,0
652,87	0,00	19,70	3,50	20 375,0	16,0
749,00	25,00	22,00		22 440,0	6,0
679,00	7,30	1,60	0,00	14 128,0	0,0
600,00	22,90	22,40	0,00	1 160,0	0,0
542,60	21,20	10,10	0,00		3,0
436,00	10,00	9,00	89,00	12 290,0	0,0

502,24	7,40	2,10	0,00		33,3
541,00	21,00	9,00	0,00	10 776,0	0,0
331,37	0,06	2,56		7 900,0	
976,00	49,60	26,10	0,10	5 332,0	57,7
489,60	0,60	20,40	3,17	20 640,0	5,7
457,00	9,90	41,80			1,9
596,00	0,00	8,50	0,00	11 940,0	2,0
325,00	5,00	8,00	0,00		26,5
1 115,00	15,50	80,70	0,00	14 314,0	4,4
260,00	0,94	19,54	5,45	4 884,0	9,0
121,35	23,81	0,03	0,00	4 034,0	0,0
672,30	30,00	8,00	0,00		11,0
645,00	10,00	4,00	0,00		6,2
396,40	0,60	3,20	1,90	5 463,0	4,7
300,10	11,60	0,30	0,00	2 900,0	0,0
226,55	0,43	5,59	0,00	4 455,0	0,4
356,00	4,50	0,00	0,00	0,0	0,0
287,60	4,37	23,37		7 320,0	0,0
553,00	19,90	4,20	0,00	1 350,0	0,0
901,80	4,90	32,80	0,00	38 831,0	12,7
648,30	2,23	11,25	0,00	9 190,0	0,0
199,08	6,48	3,34	0,00	3 122,0	0,0
400,64	4,02	0,00	0,00	3 494,0	0,0
172,00	1,80	5,70	0,00	3 255,0	0,0
1 225,13	13,48	86,21	12,32	53 436,0	
481,90	0,40	2,00	0,00	5 000,0	0,0
206,47	0,50	1,50	2,31	6 799,0	0,0

246,00	2,00	3,00	0,00	3 251,0	2,0
718,00	22,00	8,00	21,00	14 000,0	5,0
702,48	22,06	18,40	57,00	24 028,0	0,0
888,00	52,81	6,61	38,32	39 600,0	
510,60	11,70	13,30	0,00	5 796,0	100,0
1 329,22	107,55	0,00	0,00	13 743,0	0,0
628,62	4,19	22,71	0,00	11 442,0	0,0
434,12	38,04	13,37	0,00	15 028,0	0,0
510,00	2,02	50,14	24,01	24 450,0	58,0
41,00	0,00	1,72	39,82		0,0
320,15	15,77	0,00	0,00	4 142,0	0,0
362,59	5,20	5,20	0,00	12 320,0	30,0
483,00	8,96	11,10	0,00	8 240,0	2,2
447,46	11,68	5,62	0,00	2 775,0	3,0
248,50	0,30	2,20	0,00	3 552,0	0,0
448,30	15,00	6,00	0,00	8 201,0	3,7
681,00	2,40	22,60	0,00	12 600,0	5,4

452,74	10,25	2,00	0,00	13 092,0	0,0
255,00	9,70	12,00	0,00		7,1
230,00	0,01	18,28	0,00	5 403,0	3,5
200,00	15,33	13,52	0,00	9 565,0	
287,37	1,67	5,20	0,00	7 825,0	
396,40	34,30	10,89		28 940,0	8,0
624,00	1,00	12,00	0,00		
228,00	16,50	1,50	0,00	3 969,0	14,4
344,00	2,00	16,00			
549,00	5,00	37,00	0,00		8,9
551,00	41,12	13,40	0,00		
930,00	304,57		0,00	3 275,0	36,4
1 205,17	7,41	7,96	0,00		
252,20	24,60	8,70	3,80	4 580,0	0,0
377,00	17,60	13,80	0,00	7 222,0	0,1
813,00	25,93	0,00	0,00	24 060,0	4,2
582,00	23,00			1 537,0	
305,00	3,92	7,87	0,00	4 186,0	1,0
343,48	18,00	19,73	0,00	7 483,0	0,0
184,00	7,70	3,30	13,70	4 906,0	
266,40	9,90	5,40	6,70		0,5
632,00	2,00	73,00	0,00	32 321,0	20,0
692,72	1,85	27,12	0,00	10 710,0	0,2
1 065,00	37,00	53,00	0,00	76 750,0	2,9

739,00	8,44	28,90	80,53		
301,47	5,57	30,57		6 190,0	
322,00	6,20	11,30	9,40	13 821,0	0,2
131,37	0,00	7,00	0,00		22,0
532,00	20,00	10,00	0,00		12,0
607,00	5,02	41,42	0,00		6,4
281,00	10,14	1,99		10 476,0	2,7
264,00	0,02	6,00	0,00	7 600,0	0,0
236,94	7,60	6,30	0,00	8 222,0	0,5
135,00	5,50	0,50	0,00		0,0
498,00	10,50	0,00	0,00		0,0
94,00	0,74	0,64	0,00	1 800,0	0,0
485,52	12,02	13,77	0,00	24 363,0	1,0
292,00	0,94	14,88	0,00	5 127,0	17,5
312,89	5,84	26,94	22,75	6 554,0	3,6
340,03	2,16	3,52	0,00	2 800,0	0,0
358,00	10,20	12,10	8,90	3 920,0	0,0
650,00	0,19	10,38	0,00	5 000,0	0,0
282,00	2,30	10,40	0,00	10 585,0	0,0
260,59	4,24	8,30	0,00	3 227,0	
187,00	17,00			83 600,0	2,4
288,60	36,10	20,70	17,10		
535,00	10,00	6,00	0,00	3 748,0	
223,00	13,00	0,00	0,00		
874,00	3,90	20,00	0,00		10,0
123,02	1,37	0,01	0,52	2 902,0	0,0
130,14	0,00	5,90	0,00	5 234,0	0,6
317,00	1,20	2,50	0,00	11 700,0	1,3

654,00	5,20	9,00		8 294,0	
304,00	3,45	20,18	0,00	6 798,0	0,0
260,00	0,90	3,93	5,31		15,0
237,00	6,44	3,00	0,00	2 780,0	0,0
191,00	6,66	3,46	0,25	2 314,0	6,0
509,86	20,24	27,63	0,00	6 510,0	0,0
107,00	0,06	8,44	0,00	6 175,0	0,6
603,37	0,00	36,50	3,00	7 621,0	2,0
263,68	3,05	6,80	5,45	4 649,0	1,7
421,00	7,00	28,00	0,00	24 188,0	1,0
131,16	7,13	0,91		3 361,0	0,3
420,01	28,52	0,70	2,60	6 124,0	
471,00	5,00	5,40	7,90	11 865,0	4,9
699,50	1,30	8,60	0,80	17 310,0	1,8
295,00	0,00	6,50	2,50	2 700,0	0,0
592,00	29,55	15,69	11,81	13 556,0	0,0
422,27	5,88	4,91		17 617,0	
550,30	6,63			3 000,0	0,0
555,00	4,00	10,00	3,00		1,0
1 566,21	14,90	57,60	7,80		100,0
428,52	0,79	13,10	0,00		

241,00	4,90	7,70	0,00	5 130,0	3,2
108,00	0,36	2,47	0,00	2 449,0	0,0
1 549,87	99,13	0,00	0,00	21 190,0	2,3
625,00	6,80	42,60	14,30	25 918,0	9,7
417,00	17,00	2,00	0,00		0,0
223,00	0,00	0,00	0,00	1 061,0	0,0
265,00	7,68	2,42	0,00	3 814,0	0,0
154,00	0,70	11,50		3 790,0	
574,00	9,00	69,00	0,00	25 917,0	5,0
1 169,00	167,00	94,00	0,00	29 575,0	54,0
68,70					
315,00	3,00	0,00	0,00	7 522,0	0,0
622,00	44,50	47,50	5,50	26 889,0	14,0
736,88	21,69	45,89	15,85	6 150,0	0,0
346,00	5,00	0,00	0,00	35 000,0	0,0
328,00	12,65	2,89	4,47	4 463,0	0,0
553,30	2,42	33,90	19,00	19 300,0	0,0
284,16	2,20	2,20	0,00		0,0
158,00	7,00	5,00	0,00	210,0	2,8
432,40	3,69	0,80	0,00	1 870,0	2,0

448,20	1,95	11,16	37,59	13 823,0	0,0
1 183,00	109,00	127,00		56 048,0	119,0
598,00	21,08	15,73	0,00		0,0
421,00	11,00	30,00	0,00	19 495,0	1,0
269,00	0,00	11,00	0,00		9,0
870,00	6,00	16,00		7 671,0	0,0
1 398,00	4,00	21,00	0,00	40 510,0	0,0
220,86	2,53	0,00	0,00	4 124,0	0,0
377,00	14,70	16,50	0,00	2 346,0	1,7
686,00	28,70	66,20			1,9
366,00	15,00	1,00	0,00	5 497,0	0,0
787,53	0,53	5,28	0,00	9 034,0	0,0
671,80	3,00	11,00	0,00	6 480,0	0,0
445,40	7,30	20,20	4,50		6,8
279,10	1,70	5,76	0,00	10 270,0	
462,59	0,46	6,93	0,00	14 778,0	
346,30	4,45	19,53		14 100,0	
552,00	5,04	8,52	0,00		
90,86	2,12	2,98	8,75	2 250,0	0,0
148,00	0,10	1,40	0,00	5 950,0	0,0
84,30	1,60	0,10	0,70		
421,00	29,00	12,00	0,00	16 885,0	3,6
306,28	3,90	32,20	0,00	5 850,0	0,0
582,60	51,00	0,00	0,00	14 023,0	16,5
400,04	4,27	6,95	0,00	3 710,0	0,0
362,00	0,00	0,00	0,00	2 990,0	1,5

504,00	8,60	14,40	0,00	19 528,0	5,5
235,16	7,01	9,64	0,00		6,0
942,00	27,32	10,00	10,00	1 545,0	0,0
575,00	0,92	19,26	0,00	4 053,7	1,2
409,00	3,00	21,00	0,00	6 000,0	59,0
198,50	9,40	10,80	10,70	13 646,0	0,0
159,00	10,00	5,00	3,00	1 390,0	0,0
303,00	0,04	10,49			
381,00	15,00	10,40	0,00	23 000,0	4,6
198,00	1,00	1,00	0,00	2 126,0	0,0
283,23	3,41	45,97		5 455,0	6,8
324,00	5,60	3,50	0,00	8 795,0	
1 071,00	13,39	37,09		3 200,0	0,0
205,00	3,80	19,70	0,60	3 619,0	11,0
619,00	1,37	52,01	56,44	30 049,0	9,3
68,18	1,47	2,23	0,00	3 619,0	
427,00	5,00	32,00	0,00	1 030,0	
1 269,00	20,56	75,15	0,00	9 678,0	1,2
275,00	14,70	13,00	0,00	2 595,0	4,0
312,00	6,04	4,74	0,00	4 431,0	0,0
273,00	5,02	5,59			17,5
150,00	1,92	0,00	0,00	1 407,0	0,0

764,00	22,00	10,60	0,00	28 353,0	1,0
844,23	50,80	22,70	0,00	16 939,0	
627,61	1,60	14,32	39,66	3 073,0	3,1
448,00	4,50	3,30	0,00		5,7
476,30	17,00	30,00	0,00		1,2
263,10	1,00	8,00	0,00	7 239,0	0,0
330,00	5,00	3,00	0,00		
267,00	6,86	5,70	0,00	6 830,0	0,0
423,24	1,52	18,41		4 947,0	31,4
175,86	24,17	12,06	5,29	9 681,0	0,7
335,50	2,30	7,30	0,00	9 666,0	0,5
310,00	2,00	1,00	0,00	3 501,0	0,0
454,76	5,19	1,49	125,77		
523,60					
609,30	2,10	0,40	0,00	39 000,0	
919,00	0,26	6,60		6 060,0	
345,18	0,99	4,39	0,00	9 294,0	0,0
294,38	4,02	9,08	0,00	10 220,0	0,0
266,57	9,69	4,21	0,00	9 887,0	1,2
282,00	3,54	9,12	0,00	1 066,0	0,9
879,00	55,70	38,60		2 295,0	
281,00	0,37	18,68	0,47		0,0
484,00	23,00	2,00	0,00	2 323,0	26,0
420,00	1,40	15,00	0,00	7 640,0	3,5
602,00	13,00	0,00	0,00	3 864,0	0,0
636,80	5,50	11,20	0,00	8 420,0	4,4
692,71	0,00	29,90	0,00	22 160,0	
425,97	0,00	22,00	0,00	10 372,0	2,0
32,60	6,62	0,00	0,00	633,0	
82,97	0,05	3,61	8,07	97,0	10,0

537,00	8,29	16,98		8 692,0	1,8
118,70	2,64	0,00	0,00	4 693,0	0,0
182,00	0,00	3,68	0,00	2 743,5	0,0
273,96	8,94	1,48	0,00	3 123,0	2,0
149,00	28,20	10,80	0,00	6 492,0	1,0
308,00	32,11	12,39	0,00	1 890,0	0,0
324,00	6,12	3,93		10 464,0	0,0
193,00	4,86	25,05			
435,33	8,50	7,60	0,80	27 520,0	28,0
504,80	0,91	38,86	0,00	16 966,0	3,0
318,97	4,24	2,53	0,89	6 622,0	0,0
293,00	0,00	7,71	0,00	9 370,0	0,0
514,64	24,12	0,78	1,66	10 373,0	0,0
341,04	33,14	59,30	0,00	2 429,0	1,3
144,00	1,38	2,30	0,00	0,0	0,0
452,59	1,10	60,00	0,00	26 936,0	0,0
156,00			0,00		
248,95	7,06	0,00	0,00	559,0	0,0
264,00	0,00	1,70	0,00	4 065,0	1,4
154,00	2,15	1,68	0,00	3 702,0	
914,00	1,28	22,85		13 783,0	36,8
192,00	1,60	2,89	0,00	2 600,0	0,0
609,97	0,92	23,23	6,78	19 230,0	4,0
311,92	8,96	0,00	0,00	2 332,0	

585,40	4,11	9,40	67,87	16 225,0	6,1
393,00	18,00	21,00	0,00	3 000,0	2,0
218,75	5,30	3,14	0,00		
234,00	4,00	0,70	9,50		
318,48	4,08	5,08	0,00	4 870,0	0,0
363,76	14,93	0,94	1,45	3 578,0	
732,30	13,20	18,80	0,00	3 623,0	2,0
426,00	11,97	11,81			
290,00	5,00	43,00	0,00	6 352,0	0,0
445,70	11,30	7,00	43,00	18 236,0	8,4
270,00	13,00	12,00	0,00		
486,00	15,00	30,00	0,00	1 943,0	8,6
345,00	3,00	0,00	0,00		
225,34	0,00	14,30	5,04	3 690,0	0,0
378,00		23,18	55,18	8 818,0	50,4
517,02	5,65	15,25	0,00		
1 582,00	4,00	0,00	0,00		2,0
274,00	14,70	4,50		7 076,0	2,6
216,81	0,00	1,22	0,50	4 466,0	19,0
181,60	0,20	12,06	26,91	7 606,0	1,1
285,00	5,00	2,00	1,00	9 972,0	0,6
83,00	0,00	6,33	0,00	3 289,0	
307,21	109,15	5,82	0,00	20 945,0	5,0
471,00	2,00	7,00	0,00	5 740,0	4,0
1 438,00	23,59	13,26	0,00		

108,00	2,00	0,10		2 758,0	
1 006,90	2,20	21,70	1,70		3,0
147,00	0,74	1,66	0,00	2 277,0	
191,00	0,07	1,32	3,66		
82,83	0,00	11,45	0,00	1 950,0	7,8
509,00	0,00	19,25		1 772,0	2,9
277,00	38,32	21,02	0,00	8 050,0	0,6
412,91	11,60	4,90	122,10		
807,60	0,00	7,25	0,00		1,0
501,14	6,60	0,70	0,00	4 172,0	0,0
156,00	5,00	0,00	0,00	0,0	5,0
165,37	12,20	0,00	15,30		0,0
274,00	4,00	25,00	0,00		0,0
137,00	0,00	3,56	13,58	1 415,0	9,8
200,54	0,35	5,22	0,00	3 492,0	0,2
426,43	3,33	18,01	0,00	17 273,0	3,0
179,00	3,36	7,79		5 376,0	1,8
225,00	2,13	4,16	0,00		
555,00	0,21	13,99	0,00	19 100,0	10,3
443,18	6,27	51,05	0,00	13 530,0	0,6
425,00	12,40	8,80	46,40	3 101,0	0,0
221,50	6,11	2,34	0,00		0,0
732,00	4,40	21,80	0,00	12 165,0	7,0
213,62	6,63	3,48	8,52	8 900,0	1,3
70,40	1,00	3,00	0,00		15,0
324,00	1,20	5,00	2,50	10 870,0	2,2
240,00	44,27	7,53	7,19	4 200,0	

414,00	8,00	17,00	0,00	833,0	0,0
494,00	25,55	9,67	0,00	2 755,0	17,9
256,00	4,71	2,07	0,00	1 970,0	0,0
488,00	25,00	15,10	0,00	5 667,0	17,0
505,00	6,45	36,50	46,39	8 032,0	2,4
202,00	15,87	7,85		5 795,0	0,6
711,00	15,10	14,80	0,00	22 767,0	0,0
387,14	20,00	7,00	0,00	16 000,0	4,2
373,00	3,56	1,80	0,00		4,8
1 080,89	186,50	27,70	0,00	54 370,0	97,0
312,00	0,44	47,66			
560,00	6,00	0,00	0,00		5,0
512,00	7,00	0,00	0,00		0,0
230,00	1,70	5,90	20,14	1 874,0	4,2
282,00	4,40	3,90	0,90		0,0
135,00	0,00	2,00	0,00		0,0
919,00	26,00	66,50	0,00	54 810,0	0,0
111,00	0,00	2,00	0,00		
632,69	45,65	10,51	0,00	7 962,0	0,0
319,00	1,56	13,26	8,89		8,9
703,16	7,63	1,42	0,35	9 300,0	2,0
1 116,00	74,00	25,00	2,00	7 311,0	10,0
225,17	0,80	8,24	0,00	4 626,0	

588,74	15,94	27,45	0,00	10 710,0	49,4
70,67	4,71	1,46	0,00	5 157,0	4,0
389,02	12,38	3,64	13,40	1 690,0	
848,52	36,50	34,17	0,00	12 783,0	0,0
421,00	5,00	1,00	0,00	595,0	3,8
138,00	2,39	9,10			0,0
168,20	2,41	2,21	0,00	2 572,0	0,0
964,00	12,90	24,50	30,29	32 456,0	0,0
354,93	3,20	12,90	0,00		3,3
586,80	18,70	9,40	0,00	8 517,0	0,0
1 155,00					
53,00					0,0
256,00	7,00	1,00	0,00	13 288,0	0,0
168,00	6,95	8,56	0,00	12 490,0	0,1
369,39	6,24	4,09	0,34	9 869,0	1,5
183,00	4,43	2,48		3 936,0	2,2
405,00	16,80	1,30	2,90	17 981,0	0,2
546,85	5,41	6,14	0,00		
1 188,88	2,72	15,87	5,64	14 801,0	2,4
11,80	2,40	0,00	0,00	857,0	
747,80	63,40	14,70	31,60	5 480,0	0,0
491,60	9,69	5,69	0,00	158 010,0	
235,00	8,00	0,00	0,00		4,0
432,00	1,00	3,00	24,00	441,0	22,0
871,00	31,00	21,00	5,00	29 403,0	5,0
220,36					
328,70	23,51	9,04	0,00		0,0
275,00	3,69	0,00	0,00	3 880,0	11,3

272,27	8,25	0,89	0,45	1 630,0	
454,02	1,01	7,79	0,00	5 600,0	1,0
458,00	3,50	1,20	0,00	6 262,0	0,0
440,00	37,27	1,00	4,96	19 386,0	3,9
743,30	10,00	16,22	0,00	8 540,0	3,0
312,74	2,32	8,37			
251,50	11,50	14,90	0,00		1,0
334,00	11,20	0,00	0,00	7 135,0	0,0
87,36	0,67	1,07	2,24	3 349,0	0,0
104,14	6,28			3 752,0	0,0
307,10	0,70	4,90	0,00	4 950,0	0,0
176,87	9,19	0,00	0,00	2 961,0	0,0
605,00	11,37	16,62		25 679,0	3,6
157,00	0,05	3,05		2 870,0	0,0
700,00	60,60	16,00	0,00	0,0	

180,60	0,19	10,84	0,00	7 776,0	0,0
326,00	5,00	5,00	0,00		2,0
1 136,00	37,90	48,00	9,30	14 300,0	21,9
666,00	7,15	0,00	0,00		5,7
1 354,92	25,34	19,66	19,97	42 544,0	0,9
702,00	403,00	157,00		10 838,0	0,0
476,00	10,00	2,40	0,00	24 001,0	0,2
471,00	5,20	14,40		3 192,0	0,5
219,00	0,00	6,15	37,42	5 876,0	0,0
513,80	0,00	0,00	0,00	10 352,0	14,0
509,00	1,00	10,00	0,00		1,0
417,80	16,99	0,00	0,00	961,0	0,5
214,00	0,00	14,00	0,00		1,6
995,00	32,70	5,36	0,00	499,0	0,0
290,00	1,60	3,70	0,00	3 072,0	0,0
1 010,00	10,29	63,49	0,00	17 512,0	0,0
176,86	3,13	2,24	1,35	7 524,0	
162,00	2,00	2,50	11,50	2 521,0	13,8
255,00	0,90	7,30	0,00	11 800,0	0,0
365,00	4,00	7,00	0,00	9 575,0	0,0
239,00	0,10	3,14	0,00	3 989,0	0,6
718,03	7,20	33,60	0,00	7 963,0	17,0

385,36	4,68	4,92	0,00	11 294,0	0,0
1 133,00	62,60	38,10	0,00		28,6
170,78	0,07	0,30	0,00	2 428,0	0,2
141,64	1,19	9,54	2,81		
618,00	4,35	14,54	11,70	13 467,0	
271,27	1,86	12,73	0,00	17 615,0	43,2
141,48	0,00	1,34	0,00	2 232,0	0,0
371,10	0,30	10,00			
381,87	0,60	7,90	6,10	19 000,0	2,0
400,00	57,10	18,90	107,28	9 700,0	0,0
1 497,70	43,70	27,20	0,00		14,0
636,00	1,80	28,60	3,00	5 340,0	0,0
326,70	6,80	3,90	0,00	16 045,0	1,0
119,65	3,88	7,47	53,62	6 156,0	0,0
270,87	2,58	9,50	0,50	7 990,0	0,0
292,20	4,80	0,40	2,40	7 633,0	0,0
1 027,09	9,14	10,90	0,00	24 185,0	3,0
54,13	2,26	0,00	0,00	910,0	0,0
445,00	8,66	42,24	17,08	24 996,0	18,1
518,70	69,64	1,72	25,26	10 025,0	64,5
580,12	12,00	4,00	0,00	5 400,0	3,1
441,00	3,30	16,80	0,00	12 080,0	7,0
371,00	4,00	16,00			3,7
610,00	4,45	4,18	0,00	4 833,0	8,6
535,00	35,00	6,00	4,00		
583,80	11,86	0,00	0,00	6 495,0	0,0

145,42	9,42	3,22	0,00	6 264,0	0,0
156,00	1,22	5,73	0,00	6 620,0	0,0
798,64	34,53	18,52	0,00	38 304,0	6,0
831,89	28,80	22,00	25,08	28 075,0	0,0
1 469,00	60,00	30,00			
104,00	1,35	0,38	0,00	2 370,0	0,0
896,00	50,00	10,00	0,00	4 185,0	0,0
206,50	5,30	0,00	0,00	6 205,0	2,0
452,42	102,10	26,00	0,90	6 420,0	33,0
398,00	10,70	7,14	0,00	6 005,0	0,0
205,29	7,32	2,24	0,00	6 782,0	0,0
331,00	149,70	16,90	1,00	1 814,0	0,0
476,30	24,20	78,10	0,00		
394,77	21,63	20,37	14,99	15 382,0	
607,80	9,35	6,31	7,71	11 341,0	0,0
294,60	0,76	10,10	0,00		9,0
276,00	1,00	4,00	0,00	0,0	14,0
203,76	1,39	4,06	0,00	4 100,0	0,0
539,10	0,10	5,70	0,00	25 000,0	4,0
111,23	1,78	2,99	0,00	4 281,0	0,0
296,00	14,00	14,00		8 942,0	11,0
496,00	30,11	40,25	0,00	5 660,0	
327,00	18,08			5 278,0	2,6
128,34	1,01	11,14		4 652,0	
680,34	3,20	63,80			
409,13	6,28	14,50	0,00		4,0
405,00	12,00	7,23	0,00		1,0
126,00	1,20	2,50	2,00	2 500,0	1,0

337,27	2,17	12,93	12,49	6 070,0	1,0
79,01	0,00	0,95	4,05	6 370,0	0,0
171,29	0,00	4,02	0,02		2,0
273,17	1,77	9,27	0,00	9 150,0	6,9
660,00	25,23	43,31	0,00	23 887,0	3,0
248,00	2,98	14,01	0,14	13 095,0	0,1
328,00	2,00	10,00		11 990,0	5,0
511,00	27,00	7,60	0,00	19 159,0	10,0
568,59	5,82	1,33	0,00	4 108,0	3,6
475,00	5,00	20,00	10,00	10 000,0	5,0
272,00	7,20	26,00	0,00	0,0	0,0
221,02	14,43	0,98	0,00	0,0	0,0
317,00	1,29	19,88	11,64		
748,37	29,67	13,42		8 800,0	0,0
350,57	3,40	5,90	0,00	4 512,0	0,3
461,00	18,20	15,06	3,35	21 295,0	0,0
1 071,36	49,61	27,50	43,76	3 560,0	7,3
686,90	21,00	21,00	0,00	27 174,0	1,0
283,60	30,20	13,80	0,00		25,0
260,00	9,00	0,00	0,00		
489,00	4,10	7,21			
590,01	0,00	15,00	0,00	14 196,0	1,1
373,00	8,49	5,79		15 225,0	1,1
852,23	4,80	30,50	21,50	41 333,0	5,8
1 288,00	107,00	12,00	3,00	57 524,0	25,0

351,00	16,00	0,00	0,00	13 227,0	
377,16	49,20	32,49	24,50	6 550,0	15,1
180,00	3,20	2,40	14,00	1 808,0	0,5
861,50	22,90	12,70	0,00		
193,00	1,00	3,00	0,00		
165,00	1,20	0,00	0,00	3 058,0	
644,00	18,75	47,82	24,70		7,0
163,37	0,00	7,66	0,00	9 210,0	1,0
384,29	0,00	7,57	0,00	8 011,0	8,0
302,00	14,00	4,00	10,00	3 860,0	0,0
640,78	68,87	0,00	0,00		4,1
264,19	3,12	17,49	0,00	8 780,0	17,3
486,00	0,00	5,10	0,00	1 645,0	3,0
318,81	0,00	1,93	0,00	7 772,0	
495,83	10,38	0,17	0,00	5 967,0	0,0
270,22	6,59	0,00	0,00		0,0
300,00	2,00	65,00		8 883,0	
516,00	3,22	11,51	28,63	10 439,0	28,2
312,00	4,85	7,56	0,00	4 012,0	
117,10	0,85	6,69	0,00	7 165,0	15,0
74,43	1,05	0,10	0,60	1 530,0	
104,00	3,20	4,20	0,00		0,1
464,33	13,57	22,57	0,00	30 469,0	1,9
181,00	3,70	39,70	0,00	8 194,0	5,3
2 218,00	183,00	7,00	30,00	55 768,0	0,0
277,42	8,07	2,15	5,52	3 230,0	0,0
149,68	5,09	23,22	0,00		3,3
1 712,00	44,30	14,50			

244,33	4,16	2,96	0,00	4 168,0	0,6
443,50	12,10	2,85	0,00	10 975,0	0,0
258,00	15,00	12,00			
359,00	20,00				
531,00	10,49	12,27	0,87		14,0
551,00	6,57	11,80	0,00	3 823,0	3,3
249,00	0,00	16,00	0,00		2,0
629,00	13,00	11,00		10 800,0	
604,62	1,10	25,20	18,91	8 355,0	14,9
387,00	0,00	28,50	0,00		1,1
303,00	23,76	13,88	0,00	7 250,0	0,0
391,99	6,44	26,04	0,00	20 770,0	0,0
471,14	3,75	0,00	1,19	5 200,0	0,0
821,14	15,75	5,91	0,00	15 166,0	9,8
151,00	0,00	0,96	0,00	3 000,0	0,0
284,50	3,93	12,66	0,06	16 660,0	2,5
293,00	0,53	16,57	78,77	11 790,0	0,0
271,00	10,00	2,25	0,00		
1 641,00	88,30	74,40	5,50	561 559,0	17,5
340,01	24,72	9,15	0,00	17 033,0	20,0
140,00	0,32	2,39	0,00	2 825,0	0,0
2 243,86	24,01	18,62	0,00	18 347,0	6,1
449,00	3,00	32,00	0,00	13 870,0	2,5

404,00	14,60	12,00	0,00	2 010,0	0,3
517,00	24,00	13,00	8,00	13 119,0	4,0
611,00	33,48	1,93	0,00	23 297,0	10,7
200,00	25,00	9,00	0,00	16 229,0	6,0
495,00	58,00	33,00	0,00	7 863,0	0,0
263,00	3,31	7,83	18,97	2 760,0	0,0
244,00	7,00	0,00	0,00	1 004,0	1,2
716,00	5,33	5,16		22 197,0	0,4
572,00	64,00	50,00	0,00	4 282,0	
1 023,00	6,05	11,95	0,00	236 772,0	
365,00	12,36	3,71	46,72	8 665,0	13,8
376,00	0,71	24,11	9,38		
397,00	0,80	7,90	0,00	4 590,0	
248,28	3,00	5,30	0,00	2 500,0	0,0
233,00	0,00	0,65	0,00	2 000,0	0,0
79,00	0,08	1,68	0,25	3 048,0	0,0
257,50	8,74	10,79	0,00	8 330,0	1,0
247,00	0,83	10,34	47,43	10 928,0	0,0
176,00	2,50	24,00	0,00	1 475,0	4,5
125,32	1,21	0,37	0,00	5 205,0	
706,00			0,00		0,0

525,70	53,77	4,64	0,00	16 480,0	74,3
359,00	7,00	2,00	0,00		10,3
236,30	6,00	0,00	0,00	11 875,0	0,0
1 146,99	140,30	0,00	0,00	31 804,0	12,7
719,00	0,38	30,40	0,00	17 855,0	0,0
348,00	1,78	0,95			
356,00	3,20	1,30	0,00		0,0
840,01	40,85	20,63	0,00	26 554,0	7,6
354,29	1,50	2,93	12,16	5 047,0	0,2
78,00	0,00	2,00	0,00	3 918,0	
1 019,60	1,00	4,30	0,00	5 500,0	4,0
1 045,00	8,00	61,00	0,00	3 500,0	
283,00	29,60	2,90	0,00	1 315,0	0,0
294,00	8,73	29,53	0,97	19 758,0	
174,56	2,88	14,47	0,00		0,0
400,00	18,00	8,00	8,40	12 730,0	9,9
333,00	2,54	2,61	2,42	5 230,0	2,4
746,58	11,06	3,68	0,00	4 400,0	0,0
327,00	13,80	0,20	0,00	9 180,0	0,0
230,24	9,59	0,78	0,00		0,0
643,00	5,13	21,90	6,20	11 778,0	0,0
783,08	49,21	5,85	0,00	15 627,0	0,0
455,00	18,02	13,46	0,00	6 570,0	0,0
238,00	13,00	3,40	0,00	2 745,0	38,0
425,00	3,00	13,00	0,00	21 800,0	0,3

964,00	69,10	29,50	0,50		2,0
226,90	2,00	9,00	0,00	5 100,0	19,6
314,40	24,60	5,57	11,51	6 155,0	18,2
636,00	11,41	0,00	0,00	16 127,0	0,0
641,00	10,10	24,90	12,10	24 299,0	24,0
186,95	4,36	0,92	0,21	1 398,0	0,0
340,29	4,10	3,03	0,00	5 065,0	0,0
252,00					
619,00	3,00	1,00	5,00	2 570,0	7,1
534,90	40,90	39,60	0,00		17,0
108,00	0,96	0,00	0,00	5 265,0	0,0
522,92	3,20	58,20	0,00		
534,00	2,00	7,00	0,20	5 000,0	
207,00	0,35	7,14		8 223,0	1,6
922,14	6,10	16,70	0,00	17 528,0	0,0
334,57	1,54	56,19	0,00	8 584,0	10,0
313,00	16,58	0,00	0,00	4 588,0	0,0
470,68	4,62	25,13	0,82	13 531,0	0,0
346,00	3,50	18,00	0,00	13 980,0	2,0
582,00	16,00	64,00	0,00	26 621,0	0,0
392,40	38,70	13,80	8,60	27 410,0	0,0
247,00	4,50	8,90	8,60		3,3

745,47	37,00	19,00	0,00	27 049,0	10,0
568,00	13,00	70,00	3,00		6,3
318,31	3,26	2,00	0,00	1 897,0	0,0
314,00	0,38	5,25	6,77	10 875,0	3,6
349,00	1,00	26,00		11 905,0	
322,00	3,00	2,00	0,00		
308,15	4,04	0,39	26,83	5 690,0	6,1
530,00	29,00	5,00	0,00	1 498,0	3,0
554,00	13,00	2,00	0,00	13 494,0	1,0
333,00	0,00	2,00	0,00	7 500,0	0,0
422,00	37,00	3,00		6 234,0	

2 422,93
9 352,00
1 348,01
3 996,11

Počet LV při vyložení soupisu nároků [47]	Počet LV ve schváleném návrhu [48]	Počet parcel řešených dle §2 při vyložení soupisu nároků [49]	Počet parcel řešených dle §2 ve schváleném návrhu [50]	% scelení na [51]	Zahájení pozem. úpravy [55]
59	46	181	128	70,718232044	22.04.2005
109	118	276	319	115,57971014	21.12.2007
73	71	519	259	49,903660886	13.06.2008
33	32	371	272	73,315363881	14.01.2002
76	69	1 660	462	27,831325301	20.03.2003
101	104	462	413	89,393939394	11.08.2003
96	96	628	263	41,878980892	19.08.2004
206	177	2 436	544	22,331691297	24.08.2007
65	67	396	297	75	17.09.1996
21	22	223	137	61,434977578	11.02.2010
95	86	721	386	53,536754508	15.12.2009
986	895	4 990	2 193	43,947895792	29.08.2006
28	30	238	130	54,621848739	19.02.2008
199	198	1 894	1 154	60,929250264	13.11.2009
73	78	588	440	74,829931973	12.08.2008
175	177	601	471	78,369384359	29.09.1995
181	173	1 012	726	71,739130435	23.01.2009
146	164	924	595	64,393939394	15.08.1999
82	85	335	281	83,880597015	10.06.2008
249	263	1 868	996	53,319057816	01.11.1999
89	77	412	314	76,213592233	19.05.1998
116	113	992	471	47,47983871	03.11.2007
36	35	370	269	72,702702703	25.03.2008
253	205	939	474	50,479233227	06.06.2003
233	256	1 654	652	39,419588875	10.08.2004
30	27	799	385	48,185231539	09.02.2009
193	217	1 638	895	54,63980464	27.12.2005

264	276	937	742	79,188900747	05.08.2008
84	87	1 075	491	45,674418605	23.10.2007
162	156	763	540	70,773263434	24.03.2007
50	48	354	244	68,926553672	12.03.2003
60	54	659	185	28,072837633	28.02.2008
70	68	774	364	47,028423773	04.01.2006
88	63	1 584	470	29,671717172	26.12.2009
69	62	291	174	59,793814433	30.09.2009
68	76	770	246	31,948051948	23.10.2008
101	99	2 969	468	15,762883126	01.01.1998
161	154	648	351	54,166666667	26.09.2008
86	86	1 223	602	49,223221586	21.12.2007
667	629	3 237	2 296	70,92987334	14.10.1996
275	250	1 192	975	81,795302013	13.04.2007
101	88	884	265	29,977375566	19.11.2003
366		1 380	1 070	77,536231884	22.03.1999
72	79	171	187	109,35672515	09.09.2008
53	51	439	152	34,624145786	05.11.1998
33	37	478	203	42,468619247	02.04.2002
50	53	155	115	74,193548387	27.02.2004
33	39	524	306	58,396946565	01.01.1995

410	410	2 757	791	28,690605731	16.12.1995
210	210	748	656	87,700534759	18.06.2007
249	256	2 277	1 191	52,305665349	31.03.2006
74	76	648	387	59,722222222	08.12.1994
97		841	209	24,85136742	08.09.1999
79	78	681	450	66,079295154	06.03.2008
221	216	1 349	829	61,452928095	27.12.1995
97		1 708	456	26,697892272	30.01.2004
107	110	775	413	53,290322581	28.07.2005
189	185	1 505	844	56,079734219	23.04.2005
160	164	2 763	795	28,773072747	13.01.2006
88	88	2 062	1 227	59,505334627	27.08.2007
548	415	2 055	944	45,936739659	27.12.2005
271	250	1 234	576	46,677471637	23.12.2005
77	72	342	193	56,432748538	27.08.2002
127	132	2 567	683	26,606934164	29.12.2003
150	146	731	344	47,058823529	01.06.2010
71	71	681	371	54,478707783	24.09.2001
120	126	1 450	793	54,689655172	25.08.1999
392	388	2 279	923	40,500219394	04.11.1997
35	36	928	235	25,323275862	12.10.2004
31	33	410	237	57,804878049	25.07.2008

174	173	987	849	86,018237082	20.10.2006
40	43	334	153	45,808383234	09.10.1996
495	464	1 378	1 240	89,985486212	10.08.2009
116	116	1 302	698	53,609831029	10.11.2005
35	40	361	190	52,631578947	21.02.2008
126	128	1 931	343	17,762817193	02.12.1996
20	21	332	182	54,819277108	17.08.2007
335	459	2 002	1 650	82,417582418	04.03.2004
173	146	1 062	394	37,099811676	20.11.2001
41	38	813	380	46,740467405	25.04.1996
35		552	271	49,094202899	20.12.1994
837	759	3 475	2 386	68,661870504	06.02.2007
192	187	2 122	1 171	55,183788878	18.09.1998
128	135	3 000	1 380	46	22.04.1994
79	19	318	195	61,320754717	14.06.2005
42	36	259	231	89,189189189	09.05.2008
51	57	587	255	43,441226576	05.04.2007
116	116	1 481	447	30,182309251	25.11.1995
71	71	796	463	58,165829146	08.08.2003
107	102	479	248	51,774530271	19.03.2008
57	56	956	279	29,184100418	27.02.2006
99	103	672	419	62,351190476	21.05.2009
133	125	1 352	491	36,316568047	01.01.1996
271	287	1 622	670	41,30702836	27.12.2005

131	135	496	315	63,508064516	04.02.2008
75	76	855	424	49,590643275	19.11.2009
289	276	1 524	902	59,186351706	05.01.2006
239	239	1 816	977	53,799559471	21.06.1997
46	47	381	239	62,729658793	17.05.2007
64	64	571	315	55,166374781	17.05.2007
245	251	928	534	57,543103448	28.07.2004
153	150	785	645	82,165605096	21.06.2004
146	137	1 638	734	44,810744811	11.03.1998
67		658	277	42,097264438	12.05.1998
185	191	1 870	1 137	60,802139037	18.05.2000
115	111	1 264	727	57,515822785	12.09.2003
37	37	681	297	43,612334802	23.08.2006
240	238	2 592	707	27,276234568	18.01.1995
80	74	348	229	65,804597701	11.07.1997
137	141	771	273	35,408560311	07.12.2002
36	33	335	251	74,925373134	24.08.2006
155		1 080	718	66,481481481	29.01.2001
59	59	291	229	78,694158076	05.12.1995
21	20	217	76	35,023041475	08.03.2007
251	244	877	618	70,467502851	29.09.1995
202	200	485	352	72,577319588	18.08.2008
192	194	653	507	77,641653905	09.04.2004
155	153	458	378	82,532751092	01.08.2006
178	178	871	616	70,723306544	01.11.1996
28	26	222	148	66,666666667	19.10.1994
42	38	187	103	55,080213904	23.10.1999
54	54	417	159	38,129496403	10.12.1994
260	274	998	747	74,849699399	06.06.2006

81	81	657	338	51,445966514	29.03.2001
188	184	3 223	1 384	42,941358982	09.11.2009
34	34	610	320	52,459016393	19.02.2008
73	62	1 252	486	38,817891374	09.01.2003
106	102	461	289	62,689804772	27.10.2005
200	186	709	488	68,829337094	05.06.2007
137	137	462	215	46,536796537	09.10.2002
173	151	325	292	89,846153846	03.06.2006
117	118	1 088	655	60,202205882	19.09.2006
55	53	488	219	44,87704918	02.06.2004
28	28	142	136	95,774647887	22.05.2009
83	72	256	240	93,75	01.10.1995
19	18	1 016	340	33,464566929	13.03.2007
79	55	270	203	75,185185185	06.02.1995
256	256	1 516	1 049	69,19525066	19.08.2008
46	38	255	170	66,666666667	28.01.2008
21	21	326	212	65,030674847	02.08.2006
103		419	221	52,744630072	26.01.1996
143	131	1 467	515	35,105657805	19.03.2008
255	253	2 399	1 011	42,1425594	05.08.1993
70	64	635	316	49,763779528	25.01.2007
23	24	217	125	57,603686636	13.07.1998

107	113	821	443	53,958587089	25.08.1999
243	247	1 238	750	60,581583199	27.09.2006
75	70	1 171	599	51,152860803	05.02.2008
57	54	315	225	71,428571429	08.04.2007
598		2 476	2 533	102,30210016	09.11.1996
129	132	2 860	860	30,06993007	31.01.2008
27	26	481	318	66,112266112	06.10.2006
162	185	1 418	752	53,032440056	26.08.1998
121	118	564	369	65,425531915	25.10.2007
42	52	302	238	78,80794702	15.02.1996
66	63	1 107	282	25,474254743	12.03.1997
47	42	215	104	48,372093023	15.05.2009

342	290	2 218	1 018	45,897204689	27.06.2008
17	17	153	98	64,052287582	24.09.2008
438	303	2 634	1 534	58,238420653	16.08.2008
207	213	692	622	89,884393064	01.06.2005
121	117	423	252	59,574468085	24.01.2007
74	65	296	204	68,918918919	09.11.2000
164	162	1 073	754	70,27027027	10.09.2008
167	158	685	637	92,99270073	23.02.2009
16	16	82	97	118,29268293	28.02.2008
72	72	915	535	58,469945355	01.11.2000
69	74	351	245	69,800569801	14.08.2008
174	196	910	579	63,626373626	05.10.2001
83	85	2 037	599	29,4059892	25.08.2006
46	45	529	295	55,765595463	16.02.2010

144	140	872	630	72,247706422	12.07.2005
72	74	845	380	44,970414201	27.04.2006
59	62	966	379	39,233954451	06.10.2006
688	688	2 617	1 607	61,406190294	30.09.1991
92	87	909	399	43,894389439	26.02.1997
24	23	81	115	141,97530864	24.09.2008
64	75	497	255	51,307847082	27.07.2008
34	34	482	199	41,286307054	28.02.2001
579	525	1 335	1 667	124,86891386	29.07.2002
117	115	586	380	64,846416382	23.06.1998
247	240	1 792	691	38,560267857	05.12.1995
35	35	980	229	23,367346939	22.05.2009
82	81	1 090	411	37,706422018	24.04.1998
127	117	1 170	611	52,222222222	19.11.2005
235	225	1 775	784	44,169014085	30.06.2009
51	49	386	179	46,373056995	05.11.1996
52	52	952	219	23,004201681	23.11.2004
78	88	676	729	107,84023669	04.01.2007
24	23	55	41	74,545454545	29.09.1999
47	20	601	569	94,675540765	19.07.2001
55	37	148	138	93,243243243	11.07.2003
36	24	292	175	59,931506849	08.07.2005
23	20	135	69	51,111111111	12.07.1997
470	437	4 110	2 041	49,659367397	05.09.2008
73		315	303	96,19047619	01.09.2004
44	42	417	270	64,748201439	15.09.2008
144	143	569	402	70,65026362	29.12.2003
131	129	1 050	372	35,428571429	17.03.2003

228	208	1 684	1 005	59,679334917	21.04.1995
169	147	3 026	1 004	33,179114342	19.11.2003
116	116	332	250	75,301204819	04.10.2006
91	74	516	217	42,054263566	01.02.2001
81	78	420	353	84,047619048	10.04.2002
407	405	1 939	1 154	59,515214028	23.12.2008
65		315	193	61,26984127	15.02.1996
86		1 151	393	34,144222415	18.12.1999
218	214	880	541	61,477272727	10.07.2009
185	183	1 258	700	55,643879173	29.06.2005
440	430	1 523	890	58,437294813	04.10.1994
33	36	694	255	36,74351585	29.05.2003
480	453	3 702	2 575	69,556996218	03.01.2008
16	13	348	113	32,471264368	11.02.2008
100	107	659	422	64,036418816	11.03.2010
118	115	1 008	864	85,714285714	01.12.2005
52	56	1 061	303	28,557964185	22.06.2005
251	253	768	409	53,255208333	23.11.1994
83	83	800	363	45,375	10.03.1998
125	128	341	281	82,404692082	13.08.2007
156	161	2 736	798	29,166666667	17.04.2008
142	139	1 152	567	49,21875	24.02.2009
156	164	1 051	711	67,649857279	30.07.2003
80	80	797	489	61,355081556	09.06.2010
321	308	1 495	883	59,063545151	11.08.2003
43	43	159	91	57,232704403	14.10.2002
122	115	788	425	53,934010152	27.10.2005
171	171	455	287	63,076923077	14.07.1994

144	143	1 376	869	63,154069767	23.01.2004
18	18	318	163	51,257861635	19.12.1994
28	28	213	114	53,521126761	20.05.2005
9	7	30	28	93,333333333	20.05.2005
54	54	378	271	71,693121693	12.05.1995
37	37	868	329	37,903225806	01.02.2002
323	302	1 821	1 536	84,349258649	13.08.1993
263	257	2 316	1 328	57,340241796	28.01.2009
78	81	1 032	415	40,213178295	02.06.2007
71	64	441	224	50,793650794	01.06.2005
225	225	2 456	1 310	53,338762215	29.09.1995
76	75	451	358	79,379157428	28.01.2008
87		530	255	48,113207547	18.09.1996
166	137	695	423	60,863309353	30.04.2004
214	210	1 139	587	51,53643547	26.09.1991
222	217	998	521	52,204408818	02.12.1997
98	93	693	396	57,142857143	26.01.2004
68	66	1 259	448	35,583796664	22.05.2009
75	72	816	148	18,137254902	21.11.2003
900	871	3 552	2 762	77,759009009	11.08.2002
54	60	469	255	54,371002132	29.01.2008

95		1 075	531	49,395348837	10.02.2001
105	110	2 165	862	39,815242494	07.07.1997
106	107	810	363	44,814814815	16.12.2008
116	115	656	391	59,603658537	16.12.2008
149	149	1 301	643	49,423520369	01.01.1995
156	156	422	291	68,957345972	29.12.2003
109	106	432	289	66,898148148	05.09.2006
264	278	1 970	916	46,497461929	27.10.1997
39	39	283	211	74,558303887	08.08.2006
89	89	1 262	621	49,207606973	30.10.2009
45	47	646	243	37,616099071	27.04.2001
286	147	1 800	931	51,722222222	14.06.2005
156	145	1 842	854	46,362649294	17.03.2009
60	56	1 011	350	34,619188922	04.12.2006
15	16	86	120	139,53488372	11.02.2008
169	176	1 924	937	48,700623701	01.05.2006
139	142	1 422	876	61,603375527	01.12.2006
8	8	44	27	61,363636364	04.06.2009
728	690	5 300	3 680	69,433962264	03.01.2008
194	191	739	556	75,236806495	08.06.2004
133	135	2 066	931	45,062923524	06.04.2010
116	110	425	320	75,294117647	19.07.1997
63	51	203	168	82,75862069	19.07.1997
235	229	1 825	1 756	96,219178082	08.02.2008
83	81	408	251	61,519607843	21.02.2007
36	34	149	160	107,38255034	02.01.2007
71	71	665	365	54,887218045	20.07.2007

45	44	493	311	63,0831643	18.08.2007
164	168	1 310	712	54,351145038	16.03.2004
232	214	2 667	832	31,196100487	01.04.2004
84	76	341	252	73,900293255	10.04.2007
158	153	1 472	682	46,331521739	15.12.2008
38	41	537	284	52,886405959	08.06.2010
79	83	1 519	388	25,543120474	22.11.2000
38	33	308	150	48,701298701	22.11.1993
115	121	386	328	84,974093264	18.03.2008
149	165	1 349	706	52,33506301	01.09.2004
35	32	234	167	71,367521368	02.04.2008
104	91	492	360	73,170731707	26.07.2006
112	122	1 292	541	41,873065015	08.03.2005
84	80	621	357	57,487922705	20.05.2002
77	78	779	288	36,970474968	22.03.2007
1 534	1 568	6 227	4 694	75,381403565	18.06.2002
54	45	352	115	32,670454545	25.10.2004
506	517	4 708	4 713	100,10620221	30.10.2007
330	314	2 330	1 381	59,270386266	26.04.2007
168	179	1 810	553	30,552486188	29.08.2006
61		664	413	62,198795181	18.09.1996
149	146	1 814	727	40,077177508	30.04.2001
56	57	271	112	41,328413284	19.01.1995
112	105	1 739	484	27,832087407	27.01.2003

240	213	1 937	732	37,790397522	31.05.2007
141	140	1 648	721	43,75	10.03.2008
29	29	550	248	45,090909091	06.02.1996
228	238	1 152	765	66,40625	11.08.2006
415	181	1 489	879	59,032907992	23.05.2008
150	146	535	373	69,719626168	16.10.1996
242	230	2 083	791	37,974075852	02.06.2005
88	86	508	174	34,251968504	09.06.1999
41	42	275	176	64	08.08.2006
137	97	1 260	698	55,396825397	03.04.2007
21	21	51	56	109,80392157	03.08.1994
71	53	361	189	52,354570637	13.11.2001
124	127	610	353	57,868852459	07.11.1994
71	71	938	259	27,611940299	01.03.1999
232	232	2 945	743	25,229202037	02.10.1998
39	37	859	230	26,77532014	03.11.2003
135	132	476	303	63,655462185	27.12.2005
36	38	277	160	57,761732852	16.03.2005
91	91	1 043	408	39,117929051	28.03.1992
225	217	1 540	681	44,220779221	04.08.2007
105	100	801	347	43,320848939	01.10.2009
177	141	1 113	652	58,580413297	19.02.2009
102	89	707	312	44,130127298	30.04.2002
55	53	733	313	42,701227831	06.03.2008
144	157	1 185	715	60,337552743	01.12.2006

91	91	510	192	37,647058824	25.10.1999
25	28	173	164	94,797687861	24.09.2008
61	54	683	327	47,877013177	17.07.2006
80	72	929	777	83,638320775	25.09.2009
35	49	583	589	101,02915952	30.09.2004
58	50	381	238	62,467191601	21.01.2005
162	152	891	421	47,250280584	03.12.2008
139	134	1 766	521	29,501698754	23.04.2002
79	86	521	430	82,533589251	03.07.2003
245	247	2 959	1 955	66,069618114	12.03.2009
94	71	549	197	35,883424408	17.02.2009
48	41	322	181	56,211180124	17.02.2009
39		203	77	37,931034483	17.11.1999
105	87	857	407	47,491248541	07.11.1996
80	72	407	269	66,093366093	13.04.2007
203	198	1 292	643	49,767801858	24.08.2007
154	150	1 764	592	33,560090703	23.05.2007
136	155	1 273	517	40,612725844	08.06.2006
118	119	441	433	98,185941043	23.07.2004

204	191	1 355	739	54,538745387	22.04.2005
114	95	633	303	47,867298578	19.09.1995
26	26	188	124	65,957446809	25.10.2001
68	72	1 230	373	30,325203252	11.05.2007
216		682	426	62,463343109	18.03.2003
177		1 037	397	38,283510125	22.08.2003
67	57	497	187	37,625754527	21.02.2009
125	125	1 313	466	35,491241432	06.11.2009
481	455	1 501	870	57,961359094	26.01.2010
50	46	673	223	33,135215453	17.01.2007
169	163	967	635	65,667011375	22.12.2007
217	209	2 119	768	36,24351109	10.07.2008
45	48	790	329	41,64556962	06.04.2007
235	235	978	408	41,717791411	03.08.1996
81	70	490	313	63,87755102	02.04.2009
146	136	1 111	680	61,206120612	06.06.2003
76	73	622	281	45,176848875	02.11.1995
26	28	480	249	51,875	20.04.1998
89	86	1 740	312	17,931034483	20.04.1998
45	40	678	315	46,460176991	28.08.2004
71	69	398	211	53,015075377	30.07.2007
219	216	1 407	743	52,807391613	22.04.1996
294	300	1 011	680	67,260138477	01.06.1995
185	171	819	374	45,665445665	10.03.2007
37	36	304	170	55,921052632	29.02.1996
47	47	405	195	48,148148148	25.07.2008
419	457	2 080	1 478	71,057692308	05.11.1997
240		4 588	1 148	25,02179599	23.09.1999
92	92	552	360	65,217391304	22.12.1994

151	127	1 077	471	43,732590529	12.02.2001
257	237	971	601	61,894953656	19.11.2003
161	168	786	465	59,160305344	12.12.2005
149	147	797	583	73,149309912	23.07.2004
141	126	1 404	630	44,871794872	22.12.2005
73	31	1 834	245	13,358778626	04.07.2006
108	113	540	288	53,333333333	14.08.2004
90	79	1 364	469	34,384164223	27.12.2007
106	108	187	170	90,909090909	26.10.1998
126	133	1 023	499	48,778103617	20.10.2008
60	62	541	462	85,3974122	27.01.2007
36	36	308	261	84,74025974	16.12.1993
205		2 271	700	30,823425804	21.08.1992
165	170	1 099	1 040	94,631483167	14.12.2007
80	79	950	459	48,315789474	18.06.2009
317	306	2 370	1 325	55,907172996	22.10.2004
48	39	474	138	29,113924051	06.12.2006
152	138	730	394	53,97260274	25.08.2003
149	151	682	561	82,258064516	07.12.2006
122	107	1 074	636	59,217877095	24.01.2009
43	43	195	241	123,58974359	22.08.2006
100	107	375	231	61,6	04.08.2003
119	123	538	325	60,408921933	28.09.2007
116	115	604	456	75,496688742	05.03.2010
96	93	1 682	1 173	69,738406659	25.02.2006
28	26	209	171	81,818181818	03.03.2010
122	121	503	415	82,504970179	03.10.2008
35	35	236	185	78,389830508	11.04.2008
28	28	170	119	70	18.05.2007

441	465	3 125	2 427	77,664	10.02.2003
37	38	82	61	74,390243902	03.07.2007
82		957	244	25,496342738	24.10.2002
86	85	538	218	40,520446097	05.09.2008
274	286	2 727	1 484	54,418775211	04.01.2007
91	86	865	399	46,12716763	15.04.2006
67	58	577	499	86,481802426	27.12.2005
275	260	3 324	1 315	39,560770156	29.04.2005
510	480	3 120	1 632	52,307692308	29.12.2003
59	59	389	287	73,778920308	06.04.2007
125	120	941	466	49,521785335	05.02.2005
136	138	1 164	423	36,340206186	14.07.2007
272	272	1 302	627	48,156682028	04.01.2006
77	76	1 371	593	43,253099927	10.10.2007
121	119	1 172	407	34,726962457	26.09.2008
155	152	936	598	63,888888889	01.05.2004
173	173	375	298	79,466666667	16.10.1995

199	198	1 869	1 457	77,956126271	15.03.1995
343	343	1 465	1 010	68,941979522	06.06.2008
1 639	1 581	5 751	4 538	78,908015997	10.08.1998
100	100	468	452	96,581196581	03.11.2007
144	144	1 337	700	52,356020942	11.02.2008
35		689	156	22,641509434	19.04.2006
65	60	333	290	87,087087087	30.01.1996
223	212	2 123	1 127	53,085256712	20.10.2008
302	316	3 622	1 403	38,735505246	13.12.2007
211	202	1 549	1 112	71,788250484	25.08.2008
339	337	2 085	1 229	58,944844125	23.06.2004
217	225	896	686	76,5625	28.04.2004
271	298	1 047	521	49,761222541	06.06.2003
622	619	3 748	2 187	58,351120598	11.10.2006
44	43	392	394	100,51020408	31.03.2009
64	63	285	189	66,315789474	08.07.2008
57	59	335	269	80,298507463	31.01.2008
378	377	3 287	2 200	66,930331609	27.02.2009
98	92	364	280	76,923076923	01.06.1994
98	104	1 001	424	42,357642358	03.06.2004
287	258	2 336	792	33,904109589	30.11.2004
366	359	1 484	983	66,239892183	21.05.2009

223	225	2 382	1 498	62,888329135	18.03.2004
76	79	742	495	66,711590296	13.11.2001
255	264	884	607	68,665158371	04.12.2007
474	482	2 523	1 451	57,510899723	28.04.2005
96	86	736	229	31,114130435	09.05.2008
52	57	528	243	46,022727273	30.06.2006
83	87	585	388	66,324786325	11.05.2006
14	14	173	185	106,93641618	23.12.2004
117	134	761	383	50,328515112	06.03.2009
92		646	249	38,544891641	06.01.1995
18	19	429	138	32,167832168	16.04.2004
231	227	1 453	337	23,19339298	08.11.1994
69	66	176	140	79,545454545	07.03.1997
113	114	1 299	399	30,715935335	18.12.2007
185	177	850	613	72,117647059	30.12.2008
153	60	803	531	66,127023661	13.04.2004
29	9	320	255	79,6875	26.07.2001
77	85	1 002	619	61,776447106	26.11.2004

86	86	604	309	51,158940397	10.04.2008
167	27	509	591	116,11001965	24.06.2003
99	96	403	259	64,267990074	28.12.2005
178	178	366	265	72,404371585	11.12.2001
55	60	713	292	40,95371669	01.03.2005
121	128	2 845	889	31,247803163	21.04.2007
113	110	635	409	64,409448819	19.08.2004
90	86	955	237	24,816753927	01.10.1991
307	294	2 741	1 197	43,67019336	08.09.1999
36	38	558	299	53,584229391	10.08.2006
106	97	1 647	541	32,8476017	05.10.1992
172	162	1 805	980	54,293628809	20.10.2005
157	164	814	560	68,796068796	17.08.2007
132	151	693	424	61,183261183	02.04.2009
62	70	704	326	46,306818182	12.12.2007
111	91	689	461	66,908563135	25.05.2006
110	110	499	284	56,913827655	29.12.2005
114	122	1 555	481	30,932475884	23.11.2004
23	24	262	189	72,13740458	19.10.1994
156	151	1 351	525	38,860103627	27.12.2007
38	38	346	272	78,612716763	08.08.2006
118	118	1 130	777	68,761061947	29.07.2004

123	117	1 260	658	52,222222222	23.12.2009
197	146	880	656	74,545454545	27.12.2005
66	61	230	205	89,130434783	27.10.2004
71	74	663	458	69,079939668	20.05.2005
13	13	183	54	29,508196721	20.05.2005
66	66	924	300	32,467532468	15.02.2000
90	91	534	341	63,857677903	29.12.2005
170	169	1 779	632	35,525576166	06.11.2009
190	191	1 663	1 048	63,01864101	09.10.2000
244		1 872	1 340	71,581196581	09.10.2000
237	245	5 500	1 057	19,218181818	09.10.2000
257	251	1 745	1 208	69,226361032	29.03.2007
58	55	645	227	35,19379845	12.03.2007
758	622	5 631	2 823	50,133191263	11.07.2007
76	76	161	148	91,925465839	06.08.2009
315	334	1 340	833	62,164179104	30.07.2001
70	69	947	473	49,94720169	28.04.2007
104	98	1 123	575	51,202137133	20.08.2009
291	248	1 779	984	55,311973019	11.12.2007
201	214	1 529	865	56,572923479	15.09.1999
124	125	1 578	634	40,177439797	19.02.2001

65	65	314	240	76,433121019	12.12.2008
99	84	543	364	67,034990792	05.04.2004
116	115	856	668	78,037383178	27.12.1996
25	25	164	167	101,82926829	08.01.2007
116	116	1 305	584	44,750957854	01.03.2006
296	355	1 917	1 104	57,589984351	19.03.2007
151	139	938	478	50,959488273	21.02.2007
59		460	253	55	20.01.1994
126	122	1 913	311	16,257187663	26.09.2001
118	87	938	342	36,460554371	01.06.1999
104	100	1 061	503	47,408105561	07.06.2001
35	33	643	256	39,813374806	04.08.2010
49	49	641	457	71,294851794	11.12.2008
14	13	385	125	32,467532468	07.11.2007
608	532	4 234	1 675	39,560699103	21.12.2006
58	57	1 015	224	22,068965517	12.08.2010
59	63	558	545	97,670250896	16.09.2009
21	21	99	61	61,616161616	06.10.2003

72	72	643	509	79,160186625	30.07.1998
39	42	524	299	57,061068702	10.02.2004
150	143	888	571	64,301801802	30.12.2008
124	125	332	278	83,734939759	29.12.2005
57	72	725	389	53,655172414	25.08.1999
306	238	1 618	1 620	100,12360939	30.10.2007
85	88	190	179	94,210526316	13.12.2005
42	44	668	321	48,053892216	28.07.1992
186	188	1 145	702	61,310043668	14.08.2007
52	52	369	213	57,723577236	20.02.2008
49	49	363	145	39,944903581	23.01.1994
80	70	569	309	54,305799649	03.07.2002
144	153	831	564	67,870036101	31.03.2006
165	160	610	416	68,196721311	10.06.2005
198	190	1 191	736	61,796809404	17.05.2007
154	138	921	335	36,373507058	04.08.2003
37	35	515	276	53,59223301	19.09.2007
190	180	723	393	54,356846473	30.12.2005
99	87	417	238	57,074340528	07.05.2008
22	21	138	124	89,855072464	28.02.2008
52	56	598	243	40,635451505	23.10.2002
66	59	626	365	58,306709265	10.10.2005
80	92	405	355	87,654320988	16.09.2008
32	36	202	190	94,059405941	08.12.2007
42	38	404	196	48,514851485	17.04.2003

98	103	1 911	1 391	72,789115646	09.02.1999
69	67	769	337	43,823146944	16.08.2006
1 764	1 644	6 610	4 200	63,540090772	30.12.2005
25	26	377	204	54,111405836	12.04.2006
130	120	1 584	558	35,227272727	19.02.1999
33	32	355	253	71,267605634	29.12.2006
101		607	425	70,016474465	02.07.2006
207		1 653	590	35,692679976	13.02.2006
141	131	1 096	494	45,072992701	16.10.2008
194	190	575	431	74,956521739	12.07.1994
92	83	481	409	85,031185031	25.02.2005
74	85	2 424	413	17,037953795	22.05.2008
221	222	1 428	1 117	78,221288515	08.09.2008
129	129	2 155	525	24,361948956	14.02.1996
287	293	2 102	1 075	51,141769743	01.11.2004
36	37	402	223	55,472636816	07.05.2004
127	102	481	227	47,193347193	23.05.2003
98	90	1 224	634	51,797385621	21.06.2003
106	107	617	389	63,047001621	04.12.2007
64	64	351	150	42,735042735	16.06.1998
190	168	1 003	627	62,512462612	30.04.2005
90	90	727	477	65,612104539	26.04.2005
75	71	1 021	663	64,936336925	11.12.2007
386	405	2 711	1 441	53,153817779	19.06.2009
63	63	501	411	82,035928144	03.07.2007
49	55	399	176	44,110275689	04.10.1996
124	119	711	383	53,867791842	14.02.1995

393	392	2 315	1 253	54,125269978	06.02.2008
198	172	1 488	561	37,701612903	24.10.2006
213	220	1 881	1 156	61,456671983	14.08.2006
114	107	542	362	66,789667897	16.04.2008
281		1 670	956	57,245508982	29.12.2005
50	44	649	242	37,288135593	11.07.2001
25	26	350	140	40	13.07.1998
50	50	636	283	44,496855346	02.03.2005
497	479	1 841	1 427	77,512221619	13.12.2007
93	96	480	439	91,458333333	08.04.2004
84	81	1 289	433	33,59193173	17.03.2003
495	495	2 612	960	36,753445636	28.09.1995
75	78	1 235	609	49,311740891	29.03.2005
47	51	239	242	101,25523013	13.05.2004
61	61	560	258	46,071428571	25.09.2007
45	52	907	352	38,809261301	03.05.2010
113	126	528	269	50,946969697	11.12.2003
40	40	336	198	58,928571429	19.12.1994
51	35	357	143	40,056022409	04.04.2006
13	18	202	47	23,267326733	19.02.2009
38	35	338	207	61,24260355	15.03.2005
192	204	2 283	1 500	65,703022339	21.03.2007
104	107	660	308	46,666666667	25.10.2006

380	380	1 812	985	54,3598234	02.05.2000
55	41	511	513	100,39138943	16.09.2009
95	68	858	317	36,946386946	22.10.2008
61	63	870	308	35,402298851	02.03.2006
225	213	1 409	595	42,228530873	01.01.2002
66	47	415	204	49,156626506	08.07.2005
98	87	1 387	601	43,330930065	27.12.2007
429	407	1 581	1 021	64,579380139	12.09.2007
158	157	583	195	33,447684391	03.01.2007
124	137	1 291	713	55,228505035	27.12.2005
122	121	2 420	680	28,099173554	08.08.1997
86	84	913	279	30,558598028	18.09.2003
19	20	129	95	73,643410853	29.01.2001
71	66	557	362	64,991023339	24.03.2007
122	122	871	355	40,757749713	08.11.1999
139	139	1 147	701	61,115954664	12.02.1998
176	175	748	696	93,048128342	07.03.2007
196	229	980	763	77,857142857	08.07.2008
198	190	1 643	467	28,423615338	12.03.2008
54	54	663	280	42,232277526	01.03.2007
163	156	1 629	494	30,325352977	08.12.1998
333	299	4 290	588	13,706293706	22.10.2008
57	56	970	519	53,505154639	01.04.1998
268	158	3 307	556	16,812821288	16.04.2004
242	236	2 765	582	21,048824593	18.01.1995
70	72	1 425	272	19,087719298	08.07.2005

188	188	1 241	747	60,193392425	15.07.1995
55	59	1 411	341	24,167257264	30.11.2009
30	33	189	106	56,084656085	27.09.2007
225	215	3 607	968	26,836706404	22.12.2004
89	90	990	373	37,676767677	14.03.2007
226	225	2 259	773	34,218680832	13.12.2005
145	140	1 511	818	54,136333554	24.06.1997
65	70	742	275	37,061994609	01.11.1999
1 398	1 299	4 762	2 908	61,066778664	29.09.2006
82	82	740	335	45,27027027	09.01.1995
12	15	99	54	54,545454545	04.01.2006
302	302	2 278	821	36,040386304	29.07.1994
102	102	1 299	632	48,652809854	16.05.1996
75	75	753	417	55,378486056	23.11.1994
26	20	175	158	90,285714286	22.12.1999
64	67	803	249	31,00871731	09.06.2005
57	56	1 448	298	20,580110497	17.05.2004
114	106	494	232	46,963562753	03.03.2008
184	198	992	499	50,302419355	21.12.2007
251	236	2 585	1 127	43,597678917	26.03.2004
190	139	1 481	543	36,664415935	05.04.2003
36	34	303	136	44,884488449	13.07.1998
20	14	156	74	47,435897436	19.06.2003
44	45	215	166	77,209302326	01.06.2005
565	548	1 710	1 242	72,631578947	02.03.2007
72	72	1 054	349	33,111954459	03.09.1996
69	67	562	270	48,042704626	18.07.2006

144	123	592	272	45,945945946	20.01.1995
230	155	1 740	600	34,482758621	22.02.1996
441	449	2 581	794	30,76327005	07.01.2003
75	79	1 267	453	35,753749013	21.02.2008
395	382	833	724	86,914765906	20.12.1993
50	51	900	609	67,666666667	24.09.2002
103	101	1 475	486	32,949152542	21.09.1996
345	301	1 483	736	49,629130142	05.03.1998
396	362	3 076	1 322	42,977893368	06.08.2005
14	15	86	45	52,325581395	29.03.2007
57	68	611	218	35,679214403	16.05.1997
273	271	1 237	662	53,516572352	14.04.2004
170	155	502	322	64,143426295	30.05.2005
31	30	608	251	41,282894737	13.04.2011
28	26	420	261	62,142857143	05.04.1995
159	173	1 002	954	95,209580838	24.10.2006
118	117	1 836	856	46,623093682	15.05.2008

183	176	1 299	643	49,499615089	01.04.2004
75	77	709	396	55,853314528	17.06.2006
34	36	569	291	51,142355009	19.09.2008
18	19	517	178	34,429400387	27.04.2010
134	147	572	245	42,832167832	23.03.1996
126	132	1 152	563	48,871527778	19.12.2006
193	191	924	664	71,861471861	30.01.2002
72	72	379	215	56,72823219	31.03.2007
49	48	838	294	35,08353222	01.10.2007
266	187	1 834	881	48,037077426	03.05.2008
217	230	1 088	655	60,202205882	07.11.1996
148	143	1 017	733	72,074729597	05.05.2004
169	164	1 998	989	49,499499499	05.01.2009
20	20	304	155	50,986842105	19.12.1994
164	170	518	441	85,135135135	18.11.2005
213	226	1 528	725	47,447643979	01.09.2008
246	52	1 346	395	29,346210996	22.05.2009
99	99	341	284	83,284457478	29.05.1996
47	43	712	310	43,539325843	04.01.2006
25	25	141	108	76,595744681	17.05.2007
57	58	405	258	63,703703704	02.07.2004
389	380	2 800	1 599	57,107142857	16.08.2007
171	174	1 199	505	42,118432027	29.08.2008
630	606	3 814	2 153	56,449921342	02.06.2005

829	821	4 161	2 946	70,800288392	13.11.2007
131	132	1 636	371	22,677261614	16.02.2007
91	89	607	408	67,215815486	13.02.2008
60	44	473	261	55,179704017	15.11.2002
106	92	798	633	79,323308271	09.10.2002
718	638	3 347	1 983	59,247086944	20.06.2003
153	150	613	468	76,345840131	26.10.2010
78	72	579	256	44,214162349	27.12.2005
295	305	689	455	66,037735849	13.12.2001
29	34	248	109	43,951612903	15.05.2006
143	159	1 962	817	41,641182467	18.05.2006
33	33	183	93	50,819672131	13.10.1993
303	300	1 062	611	57,532956685	06.03.1998
74	75	985	396	40,203045685	22.03.2004
129	132	1 066	680	63,789868668	26.04.2005
117	107	344	193	56,104651163	15.07.2003
50	52	416	154	37,019230769	14.09.1998
158	158	2 010	685	34,07960199	25.06.1996
75	78	710	328	46,197183099	14.10.2000
114	114	412	232	56,310679612	27.11.2009
15	15	82	118	143,90243902	09.10.2007
42	47	603	247	40,96185738	19.10.2006
102	116	453	418	92,273730684	03.01.2004
90	91	385	343	89,090909091	08.03.2000
195	195	1 495	877	58,662207358	13.06.2007
47	41	187	136	72,727272727	03.03.2005
75	62	286	198	69,230769231	18.04.2000
46	55	968	289	29,855371901	22.10.2007

184	136	1 546	682	44,113842173	16.02.2007
122	112	485	351	72,371134021	15.02.2008
42	42	277	198	71,480144404	17.05.2004
134	133	448	267	59,598214286	04.10.2006
58	54	588	320	54,421768707	01.01.2003
282	271	2 659	751	28,243700639	20.11.1997
133	129	840	630	75	21.06.2004
165	158	1 376	706	51,308139535	02.12.1993
103	102	483	370	76,604554865	12.05.1995
163	158	442	373	84,389140271	17.04.2003
96	95	523	325	62,141491396	09.01.1996
119	130	740	558	75,405405405	29.12.2003
244	247	1 200	867	72,25	01.11.2006
110	108	1 015	426	41,97044335	18.02.1998
51	45	1 123	287	25,556544969	26.04.1996
117	107	1 287	485	37,684537685	22.12.2006
110	104	1 461	692	47,364818617	17.07.2006
77	78	1 100	532	48,363636364	19.08.2006
170	169	1 427	863	60,476524177	17.10.2005
1 258	1 258	6 320	2 878	45,537974684	26.08.1991
87	93	431	226	52,436194896	08.08.2011

229	227	1 194	582	48,743718593	09.05.2008
26	22	126	117	92,857142857	07.11.1996
52	56	895	443	49,497206704	05.07.2004
303	314	2 681	1 409	52,555016785	22.11.2007
45	46	323	186	57,585139319	04.07.2006
14	14	557	68	12,208258528	01.04.1998
61	59	535	343	64,112149533	15.11.1996
56	57	299	181	60,535117057	30.08.2008
784	778	4 490	2 500	55,679287305	31.01.2007
1 171	1 189	7 141	2 553	35,751295337	17.08.2005
13	13	77	110	142,85714286	26.11.2004
27	88	277	333	120,2166065	04.03.2003
470	478	2 469	1 282	51,923855812	19.09.2003
26	26	307	309	100,6514658	06.12.2006
191	204	1 089	860	78,971533517	08.04.2003
22	20	236	174	73,728813559	24.09.2008
142	128	879	338	38,452787258	24.01.2005
95	95	700	521	74,428571429	12.01.2006
27	27	323	130	40,247678019	15.07.2008
114	109	1 314	623	47,412480974	11.03.1998

104	101	1 058	410	38,752362949	01.02.2008
220	225	1 021	758	74,240940255	11.11.2005
48	47	1 216	365	30,016447368	27.04.2004
390	395	1 622	1 019	62,823674476	24.05.2006
94		374	308	82,352941176	24.06.1997
156	151	2 299	1 298	56,459330144	01.12.2005
372	359	2 907	1 932	66,460268318	16.03.2007
32	30	380	244	64,210526316	23.04.2001
157	174	827	494	59,733978235	19.07.2002
225	228	1 348	1 016	75,370919881	06.03.2006
28	28	233	103	44,206008584	05.10.2004
54	54	481	418	86,902286902	19.02.2008
122	141	972	410	42,181069959	16.07.2007
379	357	2 152	1 020	47,397769517	29.06.2004
55	54	742	278	37,466307278	10.11.1993
109	105	814	638	78,378378378	23.08.2006
320	165	1 192	441	36,996644295	16.02.2007
89	65	2 301	629	27,335940895	01.06.2007
9	15	187	192	102,67379679	30.09.2004
42	41	517	215	41,586073501	22.07.1998
58	55	213	133	62,441314554	05.09.2007
69	63	681	346	50,80763583	06.04.1999
94	72	856	380	44,392523364	01.07.2001
89	94	1 355	527	38,89298893	29.04.2006
179	173	722	593	82,132963989	30.12.2008
101	102	1 683	465	27,629233512	10.12.2007

90	70	1 249	626	50,120096077	22.05.2002
103	105	895	422	47,150837989	16.11.2004
63	56	1 119	473	42,269883825	16.11.2006
160	155	1 198	600	50,083472454	25.10.2005
557	511	2 655	1 688	63,578154426	15.08.2007
91		294	286	97,278911565	14.07.2003
91	82	363	181	49,862258953	17.09.2002
56	57	342	182	53,216374269	26.06.2008
329	287	1 852	880	47,516198704	24.03.2009
31	31	266	149	56,015037594	16.03.2005
76	78	531	259	48,775894539	03.03.2008
323	321	529	489	92,438563327	01.08.2005
421	412	1 944	1 242	63,888888889	19.07.2004
63	62	635	395	62,204724409	14.01.2005
154	145	1 435	722	50,31358885	29.03.2007
38	36	282	89	31,560283688	13.06.2003
137	135	480	402	83,75	18.03.1998
322	319	3 304	2 232	67,554479419	07.08.1995
45	44	839	412	49,106078665	10.08.2006
120	105	370	208	56,216216216	19.05.2003
124	126	735	554	75,37414966	27.12.2007
22	22	412	129	31,310679612	02.04.1998

270	180	2 088	1 069	51,197318008	17.05.2004
380	214	2 002	1 225	61,188811189	25.05.1995
162	159	998	621	62,224448898	04.12.2006
52	70	382	192	50,261780105	08.02.2007
355		1 373	491	35,761107065	29.10.2003
93	98	609	398	65,353037767	04.02.2004
78	78	470	164	34,893617021	17.04.2002
82	76	362	236	65,193370166	08.06.2007
133	130	1 223	734	60,01635323	05.03.2009
176	176	669	506	75,635276532	10.05.2005
81	82	642	568	88,473520249	01.08.2003
35	36	530	308	58,113207547	05.08.2003
78	81	1 013	513	50,64165844	06.11.2009
166	166	979	838	85,597548519	10.10.2003
202	202	1 350	1 316	97,481481481	07.03.1996
115	86	790	531	67,215189873	27.04.2006
68	69	865	506	58,497109827	07.06.2006
116	107	794	405	51,007556675	06.03.2006
63	69	618	362	58,57605178	09.10.2002
114	111	709	492	69,393511989	24.04.2008
115	117	3 662	520	14,19989077	10.05.2008
65	64	626	356	56,869009585	09.03.2007
119	92	483	252	52,173913043	28.05.1995
315	308	1 724	1 070	62,064965197	10.08.2004
74	69	1 654	284	17,170495768	07.11.2003
188	181	1 470	97	6,5986394558	03.03.2009
161	149	739	408	55,209742896	09.11.1998
121	122	1 373	477	34,741442098	14.03.1994
54	54	125	91	72,8	22.10.2004
85	31	234	238	101,70940171	01.07.1996

231	264	1 022	750	73,385518591	06.03.2008
104	103	753	461	61,221779548	04.03.1999
29	39	602	491	81,561461794	15.11.1996
212	206	529	308	58,223062382	01.07.2003
169	169	652	487	74,693251534	05.09.2007
39	38	1 000	190	19	21.04.2004
42	41	602	310	51,495016611	18.12.2009
60	57	251	231	92,03187251	02.01.2009
106	98	1 793	388	21,639709983	16.06.2000
157	151	1 368	549	40,131578947	04.08.2006
32	32	449	264	58,797327394	23.09.1993
102	99	874	485	55,491990847	18.11.2008
25	25	473	252	53,276955603	27.01.2004
24	25	519	143	27,552986513	24.08.2006
29	28	562	179	31,850533808	19.11.2003
148	155	491	460	93,686354379	29.07.2004
166		436	166	38,073394495	30.07.1993
62	58	496	303	61,088709677	03.11.2009
16	15	260	170	65,384615385	03.04.2003
69	67	270	176	65,185185185	09.08.2004
111	113	1 251	657	52,517985612	24.03.2009
25	21	435	198	45,517241379	03.09.1999
139	117	831	514	61,853188929	14.10.2005
107	117	449	272	60,579064588	21.10.2008

87	92	1 436	675	47,005571031	03.04.2003
100	102	471	309	65,605095541	24.02.2009
50		368	268	72,826086957	03.10.2000
92		324	244	75,308641975	21.08.2003
114	104	1 318	370	28,072837633	07.10.2003
111	111	400	233	58,25	29.09.2007
430	430	2 193	1 019	46,466028272	07.10.1993
69	53	392	144	36,734693878	12.05.2009
81	72	339	139	41,002949853	14.09.1998
88	88	911	388	42,590559824	23.11.2002
198	174	647	576	89,026275116	04.01.2007
124	123	1 828	371	20,295404814	30.04.2001
128		629	376	59,777424483	23.06.1995
61	62	335	203	60,597014925	11.05.2006
65	69	697	611	87,661406026	01.09.2008
177	177	1 142	742	64,973730298	07.07.2007
147	162	1 032	580	56,201550388	29.08.2007
84	81	564	472	83,687943262	30.05.2007
138	138	306	263	85,947712418	18.09.1992
65	65	388	271	69,845360825	10.08.2004
21	25	594	594	100	21.12.2005
35	37	270	146	54,074074074	03.02.2010
116	118	1 247	424	34,001603849	21.02.2003
71	71	920	486	52,826086957	10.11.2005
66	67	1 023	598	58,455522972	25.06.2009

11	8	179	80	44,69273743	11.02.2008
397	404	6 348	2 057	32,403906742	04.12.2001
56	59	173	173	100	22.08.2010
51	50	439	262	59,681093394	25.10.2001
24	24	353	166	47,025495751	04.09.1996
135	136	1 346	691	51,337295691	19.02.2009
24	24	310	176	56,774193548	19.12.1994
63	74	555	272	49,009009009	13.08.2010
225	227	2 362	735	31,117696867	27.11.1998
67	64	370	127	34,324324324	13.06.1996
47	44	286	142	49,65034965	18.01.1995
16	26	485	175	36,082474227	03.03.1995
174	144	1 332	735	55,18018018	18.03.2004
27	25	283	197	69,61130742	24.02.2009
66	61	252	175	69,444444444	12.12.2006
266	275	993	664	66,868076536	10.08.2001
64	61	203	144	70,935960591	16.10.2008
35		370	222	60	26.05.1998
112	95	1 267	522	41,199684294	28.06.2002
41	41	532	393	73,872180451	19.01.2007
14	15	295	205	69,491525424	14.06.2005
32	34	267	141	52,808988764	11.08.2004
164	158	2 759	1 283	46,502355926	01.01.2002
217	214	810	560	69,135802469	27.05.2008
115	117	356	213	59,831460674	27.09.2001
77	67	959	192	20,020855057	07.03.2008
14	14	246	235	95,528455285	20.10.2001

109	96	1 878	397	21,139510117	25.04.2001
58	56	463	207	44,708423326	20.06.2003
36	34	284	184	64,788732394	16.06.2003
157	151	1 826	157	8,5980284775	22.11.2001
172	175	1 352	80	5,9171597633	10.09.2008
43	37	293	174	59,385665529	14.09.2009
196	191	658	409	62,158054711	17.07.1998
196	178	657	393	59,817351598	30.03.2007
135	113	752	346	46,010638298	26.03.2002
205	200	2 558	858	33,541829554	29.10.1996
203	140	1 401	498	35,546038544	16.02.2007
193	192	1 346	781	58,023774146	01.11.1998
123	118	635	432	68,031496063	14.01.2002
44	41	440	250	56,818181818	24.09.2008
74	76	597	332	55,611390285	01.11.1996
41	39	196	184	93,87755102	09.06.1997
851	682	5 283	1 709	32,349044104	09.12.2006
25	25	229	111	48,471615721	16.05.1996
29	31	426	210	49,295774648	26.09.2001
210	206	2 342	1 202	51,323654996	19.02.2010
146	145	949	453	47,734457323	04.01.2002
161	168	1 156	498	43,079584775	21.02.2007
50	50	292	140	47,945205479	21.10.2008

141	155	1 026	1 042	101,55945419	20.12.2006
65	77	341	226	66,275659824	27.05.2005
65	62	489	394	80,572597137	18.12.2008
66	64	950	714	75,157894737	19.01.2007
81	70	483	252	52,173913043	20.01.1995
129	135	332	318	95,78313253	30.03.2010
55	50	909	230	25,302530253	25.02.2002
93	91	1 558	848	54,428754814	02.08.2007
77	78	576	303	52,604166667	02.05.2002
241	256	1 060	598	56,41509434	15.10.2004
303	309	4 559	1 231	27,001535424	15.12.2008
3	3	59	51	86,440677966	20.01.2012
77	77	798	361	45,238095238	05.01.2007
115	119	531	330	62,146892655	31.05.2007
209	177	1 126	424	37,655417407	28.06.2002
51	53	368	275	74,72826087	23.09.2008
65	67	326	297	91,104294479	17.03.1992
81	77	892	539	60,426008969	16.08.2001
383	388	2 671	1 500	56,158742044	15.05.2009
23	23	82	64	78,048780488	22.10.2004
46	44	531	481	90,583804143	21.11.2000
149	143	813	595	73,185731857	08.04.2004
164		462	238	51,515151515	11.02.2000
177	165	742	624	84,09703504	23.01.1995
91	79	1 463	566	38,687628161	03.12.2009
17	17	268	171	63,805970149	16.06.2011
69	69	804	363	45,149253731	05.02.2007
22	22	343	244	71,137026239	12.07.2001

48	48	104	99	95,192307692	19.08.2010
203	208	1 591	789	49,591451917	03.06.2005
80	84	624	274	43,91025641	07.05.2004
56	57	441	317	71,882086168	17.03.2008
744	744	4 124	1 617	39,209505335	25.08.1993
95	104	678	575	84,808259587	19.02.2008
193	147	1 168	452	38,698630137	02.11.1999
69	70	545	393	72,110091743	07.08.2006
18	18	131	101	77,099236641	27.04.2000
19	20	220	108	49,090909091	23.01.2008
91	90	1 064	306	28,759398496	29.03.1993
16	12	273	110	40,293040293	05.07.2004
269	259	1 239	908	73,284907183	12.09.2007
43	42	149	102	68,456375839	16.10.2008
56	55	2 022	386	19,090009891	02.08.2006

37	35	435	167	38,390804598	12.08.2009
77	77	390	288	73,846153846	09.10.2002
847		2 818	729	25,86941093	22.07.2005
225		1 557	948	60,886319846	19.11.2003
250	252	1 621	1 013	62,492288711	27.12.2005
95	95	1 491	576	38,631790744	10.04.2007
293	274	2 029	1 153	56,826022671	20.08.2009
241	210	891	518	58,136924804	05.01.2006
35	34	478	123	25,732217573	23.05.2006
143	153	841	387	46,016646849	04.09.2008
127	109	1 033	386	37,366892546	16.05.1996
35	35	1 027	401	39,045764362	05.08.2006
65	58	929	337	36,275565124	19.11.1999
55	36	649	211	32,51155624	05.06.2007
95	95	599	202	33,722871452	14.09.1995
191	179	2 939	1 227	41,748894182	26.06.2003
30	33	417	300	71,942446043	27.12.2010
41	43	244	137	56,147540984	10.06.1996
51	44	614	264	42,996742671	10.02.2004
212	187	502	322	64,143426295	28.10.1998
86	76	688	421	61,191860465	28.01.2005
378	388	1 707	923	54,071470416	25.11.2003

162	164	1 173	645	54,987212276	27.12.2008
201	227	1 652	819	49,576271186	06.09.2005
62	60	465	244	52,47311828	04.10.2005
150	49	641	328	51,170046802	11.09.2006
263	261	1 057	1 030	97,445600757	19.05.2009
201	201	1 287	799	62,082362082	14.11.2002
30	29	281	125	44,483985765	22.11.1999
117	115	991	428	43,188698285	20.03.2008
65	67	1 292	357	27,631578947	18.11.1993
84	93	1 027	598	58,227848101	27.12.2005
230	224	1 181	761	64,436917866	07.07.1998
106	107	825	325	39,393939394	04.09.1997
181	177	1 428	727	50,910364146	28.07.2005
128	117	317	260	82,018927445	25.01.2007
125	101	994	673	67,706237425	13.10.2003
42	42	409	393	96,08801956	02.07.2003
262	272	2 078	1 139	54,812319538	09.04.1992
19	19	117	56	47,863247863	06.03.1999
319	314	2 152	1 146	53,252788104	23.01.2008
32	32	264	230	87,121212121	25.08.2006
129	121	1 172	597	50,938566553	22.04.2004
400	400	1 310	805	61,450381679	25.11.2003
103	106	581	390	67,125645439	15.12.2008
163	153	989	478	48,331648129	03.05.2004
102	116	453	418	92,273730684	03.01.2004
33	38	534	360	67,415730337	05.03.1999

80	84	357	163	45,658263305	19.06.2002
51	61	381	204	53,543307087	05.12.1996
421	420	3 460	1 166	33,699421965	08.09.1998
481	490	2 706	2 371	87,620103474	12.12.2006
245	249	3 320	1 517	45,692771084	11.04.2006
38	38	205	156	76,097560976	11.03.2010
48	45	372	214	57,52688172	19.12.2007
74	74	890	453	50,898876404	08.12.2004
235	238	672	581	86,458333333	30.07.2003
107	109	656	316	48,170731707	11.03.1999
56	35	776	283	36,469072165	27.01.2005
165	169	559	355	63,506261181	14.04.2009
120	128	1 504	634	42,154255319	28.12.2006
71	71	914	308	33,698030635	14.10.2003
194	194	677	612	90,398818316	17.02.2010
75	74	393	284	72,264631043	08.11.2000
108	73	480	255	53,125	23.01.1995
101	93	381	247	64,829396325	27.08.2002
148	148	1 237	591	47,776879547	05.02.2004
64	62	191	95	49,738219895	17.06.1999
389	348	2 192	1 180	53,832116788	02.01.2008
178	213	735	449	61,088435374	28.12.2006
174	172	1 658	444	26,779252111	25.07.2008
46	46	316	181	57,278481013	17.04.2009
150	145	1 785	868	48,62745098	18.10.2006
108	111	1 028	516	50,194552529	08.04.2002
168	113	617	281	45,542949757	17.08.2004
54	48	287	164	57,142857143	07.11.2005

142	132	1 044	463	44,348659004	14.11.2003
60	58	329	309	93,920972644	28.02.1996
106	108	675	442	65,481481481	17.09.1996
145	145	991	402	40,565085772	20.11.2003
604	562	4 269	1 104	25,860857344	26.08.2004
128	128	399	335	83,959899749	29.12.2005
308	300	1 614	1 401	86,802973978	02.01.2008
301	238	2 507	923	36,816912645	22.08.2007
79	78	1 894	606	31,995776135	05.08.2006
279	350	1 998	1 379	69,019019019	28.01.2007
55	54	1 126	300	26,642984014	01.05.2004
19	20	169	74	43,786982249	04.01.2006
81	82	408	215	52,696078431	19.10.2009
124	124	671	466	69,448584203	11.08.2006
135	141	612	488	79,738562092	08.08.2006
233	241	1 803	1 032	57,237936772	01.01.2006
233	231	1 573	701	44,564526383	27.12.2005
647	658	1 677	912	54,382826476	21.01.2004
91	79	453	220	48,565121413	11.12.2003
72	70	474	318	67,088607595	23.02.2001
136	195	429	337	78,554778555	23.10.2008
123	88	1 473	722	49,015614392	17.05.2005
154	153	1 342	436	32,488822653	12.05.2008
203	192	2 588	819	31,646058733	08.07.2003
85	94	631	350	55,467511886	17.04.2008

60	59	1 082	378	34,935304991	04.07.2006
64	44	488	206	42,213114754	24.08.2006
21	23	277	183	66,064981949	18.10.2006
291	287	2 659	732	27,529146296	18.01.1995
69		341	230	67,448680352	15.04.1997
74	65	288	229	79,513888889	01.07.1999
960	934	2 123	1 502	70,748940179	09.11.1993
50	49	522	371	71,072796935	08.09.2008
74	76	530	251	47,358490566	16.11.2006
46	48	508	260	51,181102362	14.12.2009
209	204	960	692	72,083333333	06.04.2004
69	71	823	349	42,405832321	04.09.2001
142	143	1 490	634	42,55033557	23.07.1997
99	96	1 099	515	46,86078253	16.12.2002
31	32	426	226	53,051643192	28.03.2008
19	18	450	108	24	17.08.2004
59	62	753	431	57,237715803	22.05.2006
203	138	864	539	62,384259259	30.06.2009
88	94	536	261	48,694029851	30.10.2006
117	128	658	350	53,191489362	20.05.2005
30	37	123	56	45,528455285	02.04.2006
72	73	567	262	46,208112875	30.04.2001
263	243	1 729	772	44,650086755	21.09.2006
84	61	453	351	77,483443709	24.06.2004
159	159	1 393	861	61,809045226	05.12.2006
93	91	321	194	60,436137072	26.07.1999
67	69	837	313	37,395459976	29.06.2006
127	127	2 023	1 174	58,032624815	26.06.2008

122	144	373	284	76,139410188	03.03.2000
71	79	734	305	41,553133515	07.02.2006
74	74	486	344	70,781893004	11.04.2007
58	61	823	287	34,872417983	22.05.2009
280	308	672	520	77,380952381	13.03.2007
108	108	358	315	87,988826816	27.05.1996
88	83	468	337	72,008547009	09.01.1995
363	367	1 071	645	60,224089636	20.04.2008
131	130	2 070	656	31,690821256	15.05.1992
89	85	1 403	394	28,082679971	01.08.2010
108	111	452	419	92,699115044	04.08.2007
142	144	501	435	86,826347305	05.03.2010
41	41	380	150	39,473684211	02.01.1995
320	174	1 164	988	84,879725086	27.12.2005
34	29	397	274	69,017632242	21.08.2000
240	254	1 583	857	54,137713203	19.06.2009
63	67	753	324	43,027888446	29.03.2007
55		438	267	60,95890411	07.05.2004
380	413	2 453	1 713	69,832857725	22.02.2007
216	250	1 108	571	51,534296029	24.05.2002
29	27	147	107	72,789115646	24.04.2008
187	183	6 219	1 669	26,837112076	06.04.2007
130	122	984	429	43,597560976	24.03.2007

60	74	1 670	435	26,047904192	19.10.2004
363	344	1 564	807	51,598465473	20.10.2001
53	57	820	272	33,170731707	27.03.2007
101	107	565	301	53,274336283	25.11.2003
50	52	375	203	54,133333333	08.01.2007
8	8	228	143	62,719298246	06.12.2006
64		843	321	38,078291815	12.05.1997
209	183	672	370	55,05952381	04.05.2009
63	60	791	265	33,501896334	28.05.2007
188	194	1 170	958	81,88034188	05.09.2007
34	33	287	269	93,728222997	19.12.1994
89	83	535	260	48,598130841	27.10.2010
109	106	1 385	611	44,115523466	03.12.1991
88	90	1 080	465	43,055555556	20.07.2007
72	72	852	409	48,004694836	11.03.1998
61	56	117	104	88,888888889	02.06.2006
69	67	313	307	98,083067093	29.10.2002
58	51	647	253	39,103554869	25.05.2003
62	78	471	207	43,949044586	11.01.2005
44	35	347	109	31,412103746	11.10.2010
199		1 544	919	59,520725389	01.06.2000

244	228	2 368	707	29,856418919	18.04.2006
94		1 109	251	22,633002705	18.12.1997
156	156	444	366	82,432432432	03.06.1996
407	405	1 505	1 216	80,797342193	27.01.2001
144	104	994	529	53,219315895	12.09.2007
56	62	292	120	41,095890411	23.10.2008
175	175	415	378	91,084337349	04.06.1999
98	104	1 443	752	52,113652114	07.05.2004
114	117	1 110	596	53,693693694	18.12.2008
27	31	279	112	40,143369176	19.02.2001
91	82	757	481	63,540290621	24.02.1998
836	842	2 826	2 013	71,231422505	19.04.2007
90	90	807	352	43,618339529	22.08.2006
43	43	391	189	48,337595908	12.02.2009
53	41	663	204	30,769230769	02.05.2002
50	60	387	327	84,496124031	20.10.2008
35	42	550	361	65,636363636	22.11.2007
170	174	735	393	53,469387755	30.06.1999
56	57	791	230	29,077117573	10.07.2006
29		226	168	74,336283186	11.09.1998
163	127	680	340	50	01.10.2003
311	286	1 461	603	41,273100616	15.03.2006
47	28	517	269	52,030947776	06.12.2000
110	98	536	309	57,649253731	30.09.2005
245	238	1 171	903	77,113578138	03.03.2009

31	28	616	468	75,974025974	23.10.1997
77	60	568	207	36,443661972	07.04.1998
33	33	381	221	58,005249344	19.12.1994
157	169	1 824	843	46,217105263	07.08.2006
168	164	1 382	1 137	82,272069465	18.03.2004
17	17	260	136	52,307692308	14.10.2003
123	122	726	380	52,341597796	17.05.2005
34	31	222	75	33,783783784	12.05.2009
395	387	1 342	1 152	85,842026826	23.01.1995
184	176	617	581	94,165316045	15.06.2004
28	28	395	194	49,113924051	22.05.1996
159	155	1 080	506	46,851851852	04.08.2007
120	118	1 057	563	53,263954588	01.10.2007
98	92	434	216	49,769585253	17.09.2009
711	711	2 601	1 330	51,134179162	24.09.1999
170	167	1 429	596	41,707487754	20.11.2003
63	64	633	388	61,295418641	16.05.2007
125	126	1 066	457	42,87054409	01.04.2004
473	473	2 224	1 398	62,85971223	25.09.1995
287	291	964	764	79,253112033	01.01.2009
133		498	412	82,730923695	15.07.2003
67	64	522	300	57,471264368	17.02.2009

451	445	1 895	827	43,64116095	16.10.1996
486	430	2 770	1 436	51,841155235	04.06.2003
119	138	660	327	49,545454545	03.03.1999
152	157	697	565	81,06169297	14.09.2006
99	132	541	286	52,865064695	17.06.2008
126		683	402	58,857979502	14.09.1992
36	44	320	188	58,75	09.12.2009
78	78	1 252	394	31,469648562	22.12.2006
95	94	1 137	546	48,021108179	10.11.2006
84	77	785	368	46,878980892	06.02.1998
415	395	1 162	838	72,117039587	30.06.2003

Datum vydání rozhodnutí o schválení návrhu pozem. úpravy [77]	Datum nabytí PM rozhodnutí o schválení návrhu pozem. úpravy [77]	Datum nabytí PM II. rozhodnutí (ukončení správn. řízení) [76]	Datum zapsání do katastru [77]	Digitalizace katastr. mapy [77.1]	Zpracovatelé (IČ) u smluv (fáze projektování)
18.02.2008	16.05.2008	30.10.2008	06.11.2008	Ano	13492683
20.05.2013	21.06.2013	05.11.2013	05.11.2013	Ano	25227751
19.12.2013	18.02.2014	24.06.2014	24.06.2014	Ano	61682764
02.12.2005	07.02.2006	21.08.2006	11.09.2006	Ano	25233025
		09.06.2006	27.06.2006	Ano	00020478
17.09.2007	07.11.2007	11.02.2008	13.03.2008	Ano	42767661
02.06.2008	03.07.2008	30.10.2008	05.12.2008	Ano	49453301
13.08.2010	24.09.2010	11.03.2011	14.03.2011	Ano	63470985
15.02.2001	08.08.2001	14.05.2002	14.05.2002	Ano	41601483
12.06.2013	10.07.2013	01.11.2013	01.11.2013	Ano	25567179
04.07.2013	10.08.2013	04.12.2013	04.12.2013	Ano	26221543 13690337
22.02.2010	22.04.2010	09.12.2010	09.12.2010	Ano	25576992
18.09.2012	22.10.2012	25.07.2013	25.07.2013	Ano	25935721 25935721, 27545857, 27466728 25935721 25935721
12.12.2012	28.01.2013	22.08.2013	22.08.2013	Ano	neuveдено 64793036
22.11.2012	28.12.2012	08.08.2013			72274433 72274433 72274433 63144069
23.08.1999	30.09.1999	03.12.1999	03.12.1999	Ano	47974460
05.10.2012	21.11.2012	10.06.2013	10.06.2013	Ano	
27.04.2004	20.09.2004	09.02.2005	09.02.2005	Ano	
16.04.2013	14.11.2013	02.05.2014	28.05.2014	Ano	15439909
23.12.2005	30.05.2006	29.08.2006	15.09.2006	Ano	42767661
02.07.2002	04.12.2002	17.02.2004	02.03.2004	Ano	25940210
08.09.2011	12.10.2011	22.03.2012	23.03.2012	Ano	40527514
24.01.2011	22.02.2011	08.06.2011	08.06.2011	Ano	
14.05.2008	21.06.2008	18.11.2008	05.12.2008	Ano	48110141
01.02.2012	24.07.2012	19.12.2012	20.12.2012	Ano	42767661 47668024
10.11.2011	12.12.2011	24.05.2012	15.06.2012	Ano	40527514 25227751
15.06.2011	15.07.2011	11.02.2012	11.04.2012	Ano	10078479 48430749 26271044

25.07.2011	25.08.2011	30.11.2011	30.11.2011	Ano	63480999
12.03.2012	18.04.2012	19.09.2012	19.09.2012	Ano	26271044
07.03.2011	20.05.2011	06.12.2011	06.12.2011	Ano	44847548
18.09.2009	21.10.2009	01.06.2010	02.06.2010	Ano	47246138 72147237
04.09.2012	10.10.2012	02.04.2013	02.04.2013	Ano	12846724
26.11.2007	27.12.2007	26.05.2008	27.06.2008	Ano	25233025 40527514
22.12.2011	30.01.2012	06.08.2012	07.09.2012	Ano	11393807
07.06.2013	31.07.2013	13.08.2014			48110141
08.03.2013	10.04.2013	26.09.2013	26.09.2013	Ano	49791389
		06.10.2007	01.11.2007	Ano	44569521 48289761
22.07.2011	24.08.2011	30.03.2012	30.03.2012	Ano	27545857
05.03.2013	22.04.2013	02.09.2013	04.09.2013	Ano	40527514
30.05.2003	20.11.2003	01.10.2004	19.10.2004	Ano	63320819 47974460 41601483 47974460 47974460
21.10.2013	03.12.2013	02.07.2014	01.08.2014	Ano	64608531
30.11.2006	27.02.2007	28.04.2008	12.06.2008	Ano	40527514 25227751
		15.10.2007	07.11.2007	Ano	26221543
29.10.2012	06.12.2012	19.04.2013	19.04.2013	Ano	26271044 neuedeno 60947314 neuedeno
10.05.2002	28.06.2002	08.11.2002	16.01.2003	Ano	00020478 neuedeno neuedeno
18.05.2004	14.06.2004	01.09.2004	08.10.2004	Ano	27331083
10.01.2008	08.02.2008	14.07.2008	31.07.2008	Ano	49791389
10.04.2002	24.07.2002	07.07.2005	30.08.2005	Ano	11363509 10379274

14.11.2001	15.03.2002	17.12.2004	27.12.2004	Ano	65945735 47239620 25199161 47239620 45022011 12919004 13492683 11237848 10325913
09.06.2010	09.08.2010	18.05.2011	19.05.2011	Ano	25576992
14.10.2009	11.02.2010	14.09.2010	14.09.2010	Ano	25094459
17.10.2002	19.02.2003	15.08.2003	22.08.2003	Ano	63470985
		07.04.2003	25.08.2003	Ano	neuedeno 27555364
12.12.2012	11.01.2013	02.12.2013	02.12.2013	Ano	61682764
05.06.2003	10.10.2003	22.01.2004	01.04.2004	Ano	25576992
		28.08.2006	03.10.2006	Ano	62497090
27.10.2008	11.12.2008	26.02.2009	04.03.2009	Ano	72274433
07.07.2009	15.08.2009	16.12.2009	19.01.2010	Ano	48223981 neuedeno 28156901
12.08.2010	14.02.2011	04.08.2011	08.09.2011	Ano	15793257 26085518
26.06.2012	08.08.2012	22.03.2013	22.03.2013	Ano	47116901
24.05.2012	18.07.2012	14.12.2012	14.12.2012	Ano	63470985
25.03.2010	01.05.2010	08.07.2010	08.07.2010	Ano	60934875 18602495 00020478
23.10.2006	23.11.2006	20.12.2006	19.01.2007	Ano	64719456 67959580
31.10.2007	31.12.2007	30.01.2008	28.03.2008	Ano	10078479 46678468 46678468 46678468
29.03.2013	15.05.2013	11.09.2013	11.09.2013	Ano	45787913 45787913
08.10.2007	09.11.2007	10.09.2008	24.09.2008	Ano	
08.04.2004	18.05.2004	07.07.2004	07.07.2004	Ano	45797072 (do 01.02.2013), 48035599 47974460
25.06.2002	07.04.2003	15.12.2004	15.12.2004	Ano	42767661
05.11.2009	01.02.2010	02.11.2010	02.11.2010	Ano	26136015
	22.09.2012	12.07.2013	12.07.2013	Ano	25227751

18.09.2010	26.10.2010	02.03.2011	04.03.2011	Ano	41601483
10.11.1999	14.12.1999	13.11.2000	13.11.2000	Ano	
05.11.2012	22.03.2013	19.08.2013	20.08.2013	Ano	25567179
09.06.2008	14.07.2008	10.12.2010	17.12.2010	Ano	63470985 25576992 00205541 63470985
20.09.2011	25.10.2011	15.12.2011	16.12.2011	Ano	41601483
17.07.2002	21.08.2002	05.06.2003	28.08.2003	Ano	48223981
26.04.2013	20.06.2013	02.12.2013	03.12.2013	Ano	67270280
	06.05.2006	18.08.2006	03.09.2006	Ano	41601483
01.12.2004	17.01.2005	23.02.2006	22.03.2006	Ano	
15.09.1998	20.11.1998	12.04.1999	27.05.1999	Ano	41601483
23.09.1999	21.10.1999	02.03.2000	30.11.2000	Ano	00525391
21.04.2011	05.08.2011	30.03.2012	30.03.2012	Ano	neuedeno 62806696
30.10.2008	05.12.2008	18.09.2009	15.10.2009	Ano	neuedeno 40527514
29.03.2004	04.10.2004	09.02.2005	26.10.2005	Ano	46355243 11363509 45317551
23.03.2009	21.04.2009	23.11.2009	25.11.2009	Ano	72274433
21.11.2011	27.12.2011	06.09.2012	12.09.2012	Ano	40527514
02.08.2011	21.09.2011	09.05.2012	09.05.2012	Ano	48360686
09.03.2001	23.04.2001	29.07.2005	30.07.2005	Ano	63278049 11237848 11237848 45022011
27.06.2007	06.08.2007	17.12.2007	14.01.2008	Ano	49453301
15.11.2012	19.03.2013	03.07.2013	03.07.2013	Ano	60934875
12.11.2009	05.01.2010	24.10.2011	24.10.2011	Ano	
02.04.2013	03.05.2013	15.08.2013	15.08.2013	Ano	48114723 48114723 48114723 48114723 48114723
01.03.1999	16.07.1999	16.03.2001	16.03.2001	Ano	13492683
22.03.2012	16.07.2012	15.10.2012	11.12.2012	Ano	46977465 46977465 00298441

24.10.2012	02.01.2013	03.09.2013	10.09.2013	Ano	61682764
18.12.2013	23.01.2014	16.09.2014			61682764
07.10.2011	15.11.2011	04.05.2012	04.05.2012	Ano	61499552
03.06.2006	04.09.2006	20.09.2006	01.02.2007	Ano	41601483
03.07.2012	21.08.2012	14.10.2013	14.10.2013	Ano	40527514 72274433
26.06.2013	16.08.2013	03.03.2014	03.03.2014	Ano	40527514 72274433
27.09.2006	07.11.2006	26.03.2007	03.04.2007	Ano	27331083
10.05.2006	02.08.2006	16.10.2006	31.10.2006	Ano	41601483
09.03.2001	18.04.2001	29.10.2001	15.11.2001	Ano	49974424
11.01.2001	21.02.2001	06.05.2003	28.05.2003	Ano	
26.02.2009	09.06.2009	09.12.2009	06.01.2010	Ano	25199161 47239620 47239620
25.06.2008	02.10.2009	12.04.2010	12.04.2010	Ano	63219255 00559709
02.11.2009	27.11.2009	01.06.2010	01.06.2010	Ano	46887954 46887954
14.03.2002	13.05.2002	13.11.2002	13.11.2002	Ano	41601483
23.11.2000	23.12.2000	02.04.2002	18.09.2002	Ne	45806071
14.05.2007	14.06.2007	10.09.2007	15.10.2007	Ano	
16.12.2009	06.04.2010	27.01.2011	31.01.2011	Ano	40527514
10.09.2004	06.11.2004	16.11.2005	15.12.2005	Ano	49453301 neuedeno neuedeno 41601483
31.07.2001	13.10.2001	08.02.2002	31.03.2002	Ano	14481405
11.06.2010	13.07.2010	19.10.2010	19.10.2010	Ano	26042452
10.06.1999	20.07.1999	13.08.1999	13.08.1999	Ano	10078479
11.06.2012	17.07.2012	14.12.2012	18.12.2012	Ano	25567179
04.09.2006	11.10.2006	16.02.2007	16.02.2007	Ano	10535888
15.05.2009	23.06.2009	28.08.2009	28.08.2009	Ano	41601483 26271303
15.06.2010	17.02.2011	17.10.2011	18.10.2011	Ano	40527514
14.05.2012	10.07.2012	11.12.2012	11.12.2012	Ano	26325438
19.11.2002	17.12.2002	13.08.2003	19.08.2003	Ano	61499552 00020478
25.06.2001	04.10.2001	18.12.2003	18.12.2003	Ano	25180916 neuedeno 46682449 neuedeno 11237848
21.03.2011	16.09.2011	30.03.2012	27.06.2012	Ano	

19.09.2006	15.12.2003	23.07.2004	23.07.2004	Ano	26271044
26.11.2012	30.04.2013	06.12.2013	06.12.2013	Ano	62497090
06.06.2011	07.07.2011	08.12.2011	13.01.2012	Ano	47116901 40527514
08.09.2004	18.10.2004	15.08.2005	15.09.2005	Ano	40527514
28.07.2010	01.09.2010	19.10.2010	19.10.2010	Ano	45317551 00020478
25.08.2010	19.10.2010	11.05.2011	22.06.2011	Ano	61499552
31.03.2005	07.12.2005	26.11.2007	05.12.2007	Ano	28098587 65945735 14481405 28098587 41321855 25180916
21.08.2009	22.10.2009	30.04.2010	03.06.2010	Ano	
29.04.2011	29.06.2011	28.12.2011	02.02.2012	Ano	47469846
18.12.2007	28.01.2008	19.09.2008	19.09.2008	Ano	61535818
30.11.2012	06.12.2012	03.04.2013	03.04.2013	Ano	40527514
28.11.2003	21.04.2004	20.08.2004	01.09.2004	Ano	
07.09.2012	01.10.2012	31.10.2012	31.10.2012	Ano	41601483
05.11.1998	02.12.1998	22.10.1999	17.11.1999	Ano	
05.12.2012	14.01.2013	17.04.2013	17.04.2013	Ano	
01.08.2012	12.09.2012	14.12.2012	31.12.2012	Ano	10264175 26085518
10.05.2010	11.06.2010	02.09.2010	21.09.2010	Ano	27791645
19.02.2001	20.07.2001	22.11.2002	15.01.2003	Ano	12514829 12514829
21.02.2013	15.04.2013	19.09.2013	27.09.2013	Ano	18844031
10.05.2001	19.07.2002	23.01.2003	24.01.2003	Ano	neuedeno 25380303
05.08.2010	07.09.2010	25.11.2010	26.11.2010	Ano	25935721
30.08.2011	05.10.2011	01.03.2012	01.03.2012	Ano	46887954

03.10.2013	15.11.2013	27.03.2014	27.03.2014	Ano	41601483
09.11.2012	10.12.2012	18.04.2013	22.04.2013	Ano	11393807
24.02.2012	10.04.2012	17.08.2012	20.08.2012	Ano	25567179 25567179 25567179 25567179
25.01.2010	12.04.2010	03.03.2011	07.03.2011	Ano	48360686
17.02.2010	26.04.2010	09.11.2010	09.11.2010	Ano	48110141
14.10.2003	03.02.2004	16.03.2004	26.04.2004	Ano	00020478
01.04.2014	09.05.2014	01.09.2014	01.09.2014	Ano	45317551
09.03.2012	14.05.2012	14.09.2012	21.09.2012	Ano	18844031 18844031, 60140186 (do 31.01.2013), 15587690 (do 31.12.1992), 68489188 18844031, 60140186 (do 31.01.2013), 15587690 (do 31.12.1992), 68489188 18844031, 60140186 (do 31.01.2013), 15587690 (do 31.12.1992), 68489188 18844031
25.07.2011	01.09.2011	05.04.2012	19.04.2012	Ano	25227751
15.10.2003	04.10.2004	08.02.2005	08.03.2005	Ano	27331083
20.04.2012	24.05.2012	10.08.2012	10.08.2012	Ano	48114723 48114723 48114723
08.03.2005	14.04.2005	06.06.2005	06.06.2005	Ano	47974460
01.12.2009	25.01.2010	24.11.2010	24.11.2010	Ano	62497090 25199161 62497090 62497090
31.12.2012	28.02.2013	06.08.2013	14.08.2013	Ano	26221543

07.11.2013	07.12.2013	12.09.2014	12.09.2014	Ano	14481405
31.03.2008	03.05.2008	30.10.2008	18.11.2008	Ano	41601483
17.04.2009	03.06.2009	05.11.2009	30.11.2009	Ano	40527514 40527514
22.11.2000	25.08.2001	05.03.2002	05.09.2002	Ano	63470985
10.06.2002	22.07.2002	29.07.2002	12.08.2002	Ano	47976250 42767661
19.07.2012	27.08.2012	22.08.2013	11.09.2013	Ano	25227751
05.05.2011	10.06.2011	02.12.2011	07.12.2011	Ano	neuedeno neuedeno
19.09.2002	18.11.2002	23.10.2003	08.11.2003	Ano	45022011
18.05.2005	08.07.2005	30.09.2005	30.09.2005	Ano	41601483
17.12.2001	24.01.2002	18.03.2002	18.03.2002	Ano	
27.03.2003	11.08.2003	05.02.2004	25.03.2004	Ano	45787913
08.11.2013	12.12.2013	08.04.2014	09.04.2014	Ano	40527514
04.11.2002	19.03.2003	12.12.2003	30.12.2003	Ano	49453301
26.03.2009	26.11.2009	27.05.2010	28.05.2010	Ano	27535991 61499552 48267945
13.06.2012	12.02.2013	29.10.2013	31.10.2013	Ano	26917581 26271044
26.08.2003	21.10.2003	14.05.2004	23.06.2004	Ano	47909480
15.12.2008	16.02.2009	16.12.2009	17.12.2009	Ano	25227751 49789066
14.07.2010	20.08.2010	31.05.2011	03.06.2011	Ano	26271044 65945735 74155911
05.11.2009	01.02.2010	02.07.2010	16.07.2010	Ano	11393807
04.06.2004	07.09.2004	22.11.2004	30.12.2004	Ano	
18.01.2006	22.02.2006	01.09.2006	02.09.2006	Ano	42850541
31.10.2011	06.12.2011	30.05.2012	30.05.2012	Ano	25227751
05.10.2001	08.11.2001	28.05.2002	29.10.2002	Ne	48110141
19.12.2011	09.02.2012	10.07.2012	10.07.2012	Ano	26221543
		09.10.2009	12.10.2009	Ano	43820654
07.03.2013	15.04.2013	23.09.2013	23.09.2013	Ano	41601483
09.08.2010	02.03.2011	29.03.2012	08.10.2012	Ano	48110141
27.10.2008	02.01.2009	27.02.2009	27.02.2009	Ano	61682764

15.02.2008	28.01.2010	28.12.2010	29.12.2010	Ano	48202185 25180916
07.10.2008	30.12.2008	30.03.2009	27.05.2009	Ano	40527514 40527514
03.12.2010	05.01.2011	16.06.2011	04.11.2011	Ano	70091498
20.02.2004	29.03.2004	05.06.2004	30.06.2004	Ano	25259997
15.10.2003	18.11.2003	01.04.2004	01.04.2004	Ano	47714719
27.03.2013	02.05.2013	29.08.2013	29.08.2013	Ano	15195554
		02.04.2002	15.04.2002	Ano	48114723
		28.04.2003	14.05.2003	Ano	
15.03.2012	20.04.2012	13.08.2012	13.08.2012	Ano	25988379 25988379 25988379 25988379 25988379 25988379
22.11.2010	12.01.2011	27.04.2011	27.04.2011	Ano	47668024
12.07.2000	02.04.2001	21.11.2003	30.01.2004	Ne	26475081 61499552
12.08.2004	15.09.2004	20.12.2004	29.04.2005	Ano	27331083
21.03.2013	03.05.2013	21.11.2013	17.01.2014	Ano	27331083
23.02.2012	02.04.2012	01.01.2013	15.01.2013	Ano	40527514
11.09.2013	21.10.2013	10.04.2014	11.04.2014	Ano	62497090
22.09.2010	27.10.2010	05.01.2011	20.01.2011	Ano	43820654 25576992
01.11.2010	03.12.2010	29.08.2011	13.12.2011	Ano	47668024
21.03.2001	30.04.2001	17.09.2001	06.11.2001	Ano	63470985
29.10.2002	12.12.2002	03.06.2003	17.07.2003	Ano	
01.07.2009	08.09.2009	11.03.2010	25.03.2010	Ano	25576992
04.12.2013	28.01.2014	12.06.2014	25.06.2014	Ano	41601483
04.12.2013	30.01.2014	30.05.2014	30.05.2014	Ano	25227751 40527514
30.07.2008	01.10.2008	15.08.2009	06.11.2009	Ano	25940210
05.11.2012	10.12.2012	24.06.2013	27.06.2013	Ano	
04.08.2008	18.06.2009	28.10.2009	05.01.2010	Ano	26271044
22.04.2004	26.05.2004	13.12.2004	13.12.2004	Ano	42767661
10.12.2010	11.02.2011	07.11.2011	07.11.2011	Ano	48582620
29.07.1998	30.08.1999	14.07.2000	10.12.2000	Ano	41601483

08.10.2008	11.11.2008	22.06.2009	24.08.2009	Ano	40527514
30.09.2008	27.10.2008	10.03.2009	11.03.2009	Ano	61251437
31.08.2009	25.09.2009	22.01.2010	27.01.2010	Ano	11393807
31.08.2009	25.09.2009	22.01.2010	22.01.2010	Ano	11393807
31.07.1998	08.02.1999	25.04.2000	01.06.2000	Ano	11237848 45022011 45022011 45022011 10323341
03.05.2004	16.07.2004	04.01.2005	04.01.2005	Ano	
16.06.2008	10.07.2009	10.11.2010	23.12.2010	Ano	16624408 42864445 68081758
28.11.2012	31.12.2012	26.09.2013	30.09.2013		43820654 43820654 43820654 43820654 43820654 43820654 43820654
09.12.2011	12.01.2012	08.11.2012	08.11.2012	Ano	12846724
03.12.2009	31.03.2010	30.09.2010	06.10.2010	Ano	45787913
21.03.2005	03.05.2006	26.12.2007	27.12.2007	Ano	10323341 25180916 46682449 25180916 65945735 65945735 46682449 11237848 45022011 28098587
17.05.2012	30.06.2012	07.12.2012	31.12.2012	Ano	10264175 72274433
02.01.2001	19.02.2001	13.06.2002	25.06.2002	Ano	
31.08.2006	16.10.2006	23.03.2007	23.03.2007	Ano	25576992
19.10.1999	02.12.1999	10.03.2000	01.04.2000	Ano	41601483
23.03.2000	19.05.2000	08.12.2000	08.12.2000	Ano	41601483
31.10.2005	05.01.2006	20.03.2006	20.03.2006	Ano	41601483
24.09.2012	02.11.2012	02.09.2013	05.09.2013	Ano	40527514
24.06.2005	02.08.2005	29.11.2005	22.12.2005	Ano	61682764
15.11.2010	23.02.2011	20.09.2011	20.09.2011	Ano	41601483
06.11.2013	09.12.2013	21.05.2014	21.05.2014	Ano	12846724

		02.09.2005	17.10.2005	Ano	44656432
24.06.2005	09.12.2005	12.04.2006	17.05.2006	Ano	00020478
22.02.2012	27.03.2012	30.05.2012	30.05.2012	Ano	26943646
29.04.2011	04.06.2011	07.09.2011	13.09.2011	Ano	26231492
05.12.2001	21.12.2002	04.06.2003	17.07.2003	Ano	63470985
16.02.2010	09.11.2010	27.06.2011	04.01.2012	Ano	
14.11.2011	22.12.2011	30.01.2013	30.01.2013	Ano	48223981
18.04.2005	07.09.2005	17.04.2008	22.04.2008	Ano	neuedeno 48267945 18601227
13.07.2010	17.08.2010	18.11.2010	02.12.2010	Ano	25567179
30.08.2012	04.10.2012	29.03.2013	29.03.2013	Ano	
22.10.2003	29.03.2004	21.05.2009	04.06.2009	Ano	25227751
25.11.2009	18.02.2010	24.06.2010	24.06.2010	Ano	40527514 64939511
23.10.2012	26.11.2012	25.03.2013	15.04.2013	Ano	25094459
23.11.2009	21.05.2010	25.10.2010	25.10.2010	Ano	41601483
11.09.2012	11.04.2013	20.02.2014	13.03.2014	Ano	25227751
01.12.2010	14.01.2011	29.07.2011	21.09.2011	Ano	47469846 25935721
06.03.2013	17.04.2013	04.12.2013	04.12.2013	Ano	40505600 25227751
05.05.2011	10.06.2011	02.12.2011	07.12.2011	Ano	25935721
03.10.2012	26.03.2013	11.10.2013	11.10.2013	Ano	00559709
16.02.2007	29.05.2007	05.10.2007	05.10.2007	Ano	25844415
28.08.2013	05.11.2013	02.09.2014			62497090
21.10.2002		01.01.2002	01.01.2002	Ano	
06.11.2000	08.12.2000	06.02.2001	06.02.2001	Ano	
04.01.2012	26.03.2012	18.06.2012	24.09.2012	Ano	60934875 60934875, 25259997 60934875 60934875
16.04.2012	28.05.2012	24.09.2012	27.09.2012	Ano	47974460
03.03.2010	06.04.2010	31.01.2011	17.02.2011	Ano	46882821 27276554
12.11.2012	20.01.2013	07.06.2013	30.09.2013	Ano	26085518

22.07.2010	27.08.2010	08.09.2011	13.09.2011	Ano	26325438
04.09.2007	15.10.2007	03.01.2008	03.03.2008	Ano	neuvedeno 64576574 neuvedeno
02.07.2009	07.01.2010	22.04.2011	29.04.2011	Ano	25684213 26042452 28098587
17.06.2011	26.07.2011	23.02.2012	23.02.2012	Ano	61682764
21.01.2014	21.03.2014	22.07.2014	22.07.2014	Ano	26136015 40527514
08.03.2013	16.07.2013	11.12.2013	11.12.2013	Ano	11393807
20.05.2003	23.07.2003	24.09.2003	29.09.2003	Ano	13492683
		01.01.1997	01.03.1997	Ano	45787913
06.03.2013	16.07.2013	18.02.2014	18.02.2014	Ano	72274433 neuvedeno neuvedeno 11023147 neuvedeno 60456728, 67968236
26.01.2007	04.04.2007	30.10.2007	31.10.2007	Ano	62497090
07.04.2011	24.05.2011	29.08.2011	04.10.2011	Ano	13498967
25.09.2008	03.11.2008	29.01.2009	05.02.2009	Ano	14875195
26.06.2008	16.08.2008	23.12.2008	10.03.2009	Ano	27094189 11262036
20.02.2009	07.04.2009	01.06.2009	01.06.2009	Ano	60934875
01.11.2010	07.12.2010	18.05.2011	18.05.2011	Ano	26037441
01.12.2011	03.03.2012	10.08.2012	10.08.2012	Ano	00559709
22.09.2008	08.10.2008	17.04.2009	17.04.2009	Ano	47974460
08.04.2011	01.06.2011	23.03.2012	23.03.2012	Ano	40527514
15.03.2010	15.05.2010	13.10.2010	12.11.2010	Ano	41601483
10.08.2010	23.09.2010	31.01.2011	31.01.2011	Ano	40527514 62627619 40763439 29098840
01.12.2000	08.01.2001	03.04.2002	12.04.2002	Ano	
01.06.2007	18.07.2007	14.03.2008	16.04.2008	Ano	40527514
23.02.1999	02.04.1999	17.04.2000	17.05.2000	Ano	
07.06.2005	20.07.2005	05.06.2006	05.06.2006	Ano	48223981

30.04.2010	22.06.2010	12.01.2011	12.01.2011	Ano	26042452 14481405 14481405 26042452
26.03.2012	10.05.2012	23.10.2012	23.11.2012	Ano	28003250
12.11.1999	07.12.1999	27.03.2000	11.04.2000	Ano	61535818
06.10.2011	06.12.2011	14.05.2012	11.07.2012	Ano	25259997
14.06.2012	25.07.2012	12.12.2012	12.12.2012	Ano	40527514
23.08.2001	27.09.2001	12.11.2001	12.11.2001	Ano	47974460
30.07.2010	20.09.2010	13.10.2010	18.10.2010	Ano	47974460
10.12.2002	23.01.2003	01.06.2004	17.06.2004	Ano	48110141
27.04.2010	28.07.2010	20.10.2010	26.10.2010	Ano	72274433
01.07.2010	12.08.2010	03.12.2010	06.12.2010	Ano	27331083 65990960 64255611
10.03.1998	07.04.1998	22.09.1998	02.11.1998	Ne	44847548 12023493 neuedeno 44847548 neuedeno
15.12.2004	11.04.2005	09.09.2005	09.11.2005	Ano	11269570
18.06.2001	09.08.2001	03.12.2001	19.12.2001	Ano	63470985
11.01.2000	08.03.2000	27.12.2000	28.02.2001	Ano	
10.02.2004	05.08.2004	09.05.2005	01.06.2005	Ano	11237848 neuedeno
05.10.2006	14.12.2006	12.05.2008	20.05.2008	Ano	
08.12.2009	16.01.2010	16.04.2010	06.05.2010	Ano	25567179
26.07.2010	16.09.2010	09.03.2011	09.03.2011	Ano	00020478 25227751
23.09.2002	11.11.2002	02.01.2003	01.02.2003	Ano	00205541 48153915
30.05.2011	05.07.2011	16.09.2011	16.09.2011	Ano	45317551
18.09.2012	22.10.2012	25.07.2013	26.07.2013	Ano	25935721
02.10.2013	10.12.2013	07.05.2014	07.05.2014	Ano	25240005 40527514
30.10.2008	22.04.2009	25.05.2010	25.05.2010	Ano	72274433
14.02.2012	04.06.2012	28.11.2012	05.12.2012	Ano	61499552 61499552 61499552 61499552 61499552
06.01.2012	17.02.2012	03.04.2013	03.04.2013	Ano	40505600 25227751

29.07.2002	16.09.2002	05.04.2003	31.05.2003	Ano	26026651
08.08.2012	18.10.2012	27.06.2013	02.07.2013	Ano	25227751 25227751
05.12.2008	26.01.2009	19.11.2009	04.12.2009	Ano	62497090 28714792 25094459
18.04.2013	23.05.2013	12.12.2013	24.01.2014	Ano	40527514, 468
28.02.2007	10.04.2007	16.01.2008	26.03.2008	Ano	11363509
17.12.2007	31.01.2008	20.03.2009	21.03.2009	Ano	61682764 48223981
14.06.2011	15.08.2011	22.11.2011	22.11.2011	Ano	45787913 45787913 45787913 45787913 45787913 45787913
05.08.2005	06.09.2005	11.05.2006	11.06.2006	Ano	41601483
28.11.2007	12.01.2008	04.09.2008	04.11.2008	Ano	11269570 48952770 49276433
08.08.2013	23.10.2013	14.04.2014	14.04.2014	Ano	27331083
26.10.2012	05.12.2012	30.10.2013	21.01.2014	Ano	25259997 neuedeno
30.10.2013	29.11.2013	14.04.2014	14.04.2014	Ano	40527514 25227751 40527514 12846724 25227751 12846724, 25227751 12846724 25240005
18.08.2000	27.09.2000	15.04.2004	26.05.2004	Ne	61499552
17.04.2002	17.06.2002	23.09.2002	03.12.2002	Ano	64576574
01.09.2009	09.10.2009	03.03.2010	04.03.2010	Ano	25576992
17.02.2012	19.04.2012	25.09.2012	26.09.2012	Ano	61682764
24.11.2011	07.01.2012	24.10.2012	24.10.2012	Ano	48223981
15.10.2008	15.11.2008	17.08.2009	02.09.2009	Ano	42767661
31.03.2006	15.08.2006	01.12.2006	01.12.2006	Ano	63470985 63470985 63470985

04.03.2009	13.05.2009	08.04.2010	09.04.2010	Ano	41601483
23.03.2011	06.08.2011	09.04.2012	24.05.2012	Ano	00525391
31.01.2005	17.03.2005	11.01.2006	31.01.2006	Ano	
21.06.2012	08.08.2012	03.04.2013	29.04.2013	Ano	00020478 10264175 45022011
		25.03.2009	25.08.2009	Ano	48110141
22.08.2007	02.10.2007	27.11.2007	27.11.2007	Ano	60934875
04.07.2012	06.08.2012	10.12.2012	10.12.2012	Ano	61682764
28.02.2013	26.04.2013	27.12.2013	13.01.2014	Ano	
08.11.2013	24.01.2014	07.07.2014	07.07.2014	Ano	72274433
17.05.2010	17.06.2010	24.08.2010	25.08.2010	Ano	60934875
24.02.2012	30.03.2012	25.07.2012	01.08.2012	Ano	63470985
05.12.2012	07.05.2013	25.11.2013	25.11.2013	Ano	40527514
04.11.2010	10.01.2011	19.07.2011	08.08.2011	Ano	18601227 18601227 18601227 18601227
11.12.2000	25.03.2003	27.02.2004	24.03.2004	Ano	41601483
11.06.2013	12.07.2013	26.05.2014	27.05.2014	Ano	25199161
07.09.2006	24.10.2006	07.05.2007	07.05.2007	Ano	26271044
29.04.2002	09.07.2002	10.08.2005	10.08.2005	Ano	64255611
28.03.2002	27.04.2002	03.12.2002	19.12.2002	Ano	41601483
22.12.2006	07.02.2007	30.10.2007	17.11.2007	Ano	41601483 11576961
17.07.2006	25.08.2006	16.02.2007	01.03.2007	Ano	
29.05.2009	10.09.2009	09.12.2009	09.12.2009	Ano	46962859 46962859 46962859
24.06.2009	20.08.2009	13.05.2010	13.05.2010	Ano	64255611
16.03.2009	26.08.2009	28.11.2011	15.12.2011	Ano	15063241 neuvedeno
05.01.2010	19.02.2010	16.06.2010	16.06.2010	Ano	49813081
25.03.2009	30.04.2009	22.12.2009	07.01.2010	Ano	12514829 12514829
29.06.2011	29.07.2011	26.12.2011	24.01.2012	Ano	72274433
16.07.2001	26.01.2004	25.05.2004	25.05.2004	Ano	41601483
	08.04.2003	18.08.2003	10.03.2004	Ano	48531146
25.10.2002	06.12.2002	27.06.2003	03.07.2003	Ano	46345906 60701609 63470985 neuvedeno

19.06.2006	19.07.2006	06.02.2007	08.02.2007	Ano	48289761
08.07.2005	25.08.2005	27.12.2005	01.02.2006	Ano	27331083
22.11.2012	25.04.2013	27.07.2013	12.08.2013	Ano	25094459
17.10.2012	22.06.2013	16.07.2014	29.07.2014	Ano	neuedeno 48288055
10.02.2009	17.03.2009	22.04.2009	14.05.2009	Ano	
20.08.2012	19.09.2012	17.12.2013	17.12.2013	Ano	48360686
20.12.2010	18.01.2011	22.04.2011	26.05.2011	Ano	48110141
15.08.2011	22.09.2011	05.01.2012	05.01.2012	Ano	
30.07.2001	14.09.2001	15.09.2003	03.11.2003	Ne	61499552
15.10.2012	27.11.2012	18.09.2013	18.09.2013	Ano	26346257 48223981
17.06.2009	14.08.2009	18.02.2010	04.03.2010	Ano	61682764
09.12.2002	18.01.2003	20.10.2003	15.12.2003	Ano	25733486
		27.12.2005	12.01.2006	Ano	26131749
07.11.2012	06.12.2012	28.05.2013	28.05.2013	Ano	64608531
05.09.2013	07.10.2013	14.03.2014	17.03.2014	Ano	26042452 14481405
06.05.2009	10.07.2009	04.01.2010	16.02.2010	Ano	62497090 62497090
11.01.2011	16.02.2011	09.03.2012	15.03.2012	Ano	12846724
07.03.2006	10.04.2006	20.11.2006	13.12.2006	Ano	26475081
14.09.2010		27.04.2011	27.04.2011	Ano	62497090 28148916, 62497090 62497090, 28148916
22.05.2013	28.06.2013	30.12.2013	30.12.2013	Ano	
10.12.2009	13.02.2010	12.07.2010	12.07.2010	Ano	27720071
19.05.2008	25.07.2008	18.02.2009	01.04.2009	Ano	25259997
17.08.2012	20.09.2012	03.09.2013	27.09.2013	Ano	26136015
17.07.2013	19.08.2013	07.12.2013	10.12.2013	Ano	41601483
	08.09.2008	27.02.2009	27.03.2009	Ano	25576992 48511005
23.05.2012	17.01.2013	09.04.2014	09.04.2014	Ano	26085518
13.06.2012	18.07.2012	29.03.2013	29.03.2013	Ano	10078479
19.11.2013	23.12.2013	04.06.2014	04.06.2014	Ano	43820654 43820654 43820654 43820654 43820654
30.01.2012	27.02.2012	29.06.2012	29.06.2012	Ano	40527514 72274433

21.09.2009	04.12.2009	19.05.2010	17.08.2010	Ano	47469846 48154491 47469846 47469846 25935721 64255611 47469846 47469846 47469846 47469846 47469846 47469846 47469846 47469846 47469846 47469846 47469846 47469846
21.02.2011	13.05.2011	29.11.2011	29.12.2011	Ano	47116901
04.09.2006	01.11.2006	20.06.2007	01.07.2007	Ano	65945735 25180916 65945735 65945735 14481405 25180916
30.09.2010	02.11.2010	18.04.2011	18.04.2011	Ano	26221543
15.10.2010	20.11.2010	11.08.2011	01.09.2011	Ano	00559709
05.02.2010	10.03.2010	01.07.2010	04.08.2010	Ano	48531146
07.02.2011	22.03.2011	19.04.2011	13.05.2011	Ano	46977465
28.07.2009	19.12.2009	21.07.2010	21.07.2010	Ano	25227751
06.03.2008	23.07.2008	09.03.2009	24.04.2009	Ano	49453301 47974460, 65993390 00095711 47974460
02.06.2010	26.08.2010	22.12.2010	22.12.2010	Ano	26349469
04.05.2009	17.06.2009	27.11.2009	11.12.2009	Ano	40527514
22.07.2009	26.08.2009	05.03.2010	05.03.2010	Ano	45317551 00020478
10.08.2011	21.09.2011	03.04.2012	16.04.2012	Ano	61499552 61499552
05.08.2013	11.09.2013	24.01.2014	06.02.2014	Ano	72274433
05.10.2012	09.11.2012	03.06.2013	05.06.2013	Ano	
22.10.2010	29.10.2010	08.06.2011	09.06.2011	Ano	47668024
19.06.2001	28.11.2001	04.10.2002	31.12.2002	Ano	27697568

30.09.2002	27.11.2002	18.12.2002	16.01.2003	Ano	25684213
13.05.2013	11.06.2013	19.12.2013	10.01.2014	Ano	42864445
28.04.2009	04.08.2009	26.05.2010	08.11.2010	Ano	
04.08.2011	12.09.2011	02.02.2012	02.02.2012	Ano	26271044 26271044 26271044 26271044
12.08.2011	16.09.2011	04.01.2012	23.01.2012	Ano	49453301
11.02.2009	07.03.2009	26.06.2009	12.08.2009	Ano	48223981
28.02.2000	03.10.2000	25.02.2004	15.04.2004	Ano	12514829 12514829
09.11.2012	21.12.2012	31.05.2013	04.06.2013	Ano	43872981 14938634
27.01.2012	24.03.2012	21.09.2012	21.09.2012	Ano	25227751
03.11.2011	16.12.2011	09.08.2012	24.09.2012	Ano	13700987 18174124
24.08.2007	30.06.2008	01.04.2009	30.05.2009	Ano	25576992
20.11.2006	27.12.2006	16.05.2007	16.05.2007	Ano	41601483
10.10.2006	15.01.2007	17.07.2007	13.09.2007	Ano	61682764 48110141
03.12.2010	24.01.2011	06.05.2011	06.05.2011	Ano	26271044
22.07.2011	01.08.2011	05.06.2012	06.06.2012	Ano	26085518
14.12.2011	16.06.2012	20.12.2012	17.01.2013		41601483
12.03.2012	24.08.2012	22.03.2013	22.03.2013	Ano	72274433
26.06.2013	18.10.2013	11.12.2013	11.12.2013	Ano	00559709
18.12.1997	16.01.1998	04.05.1998	02.07.1998	Ano	45787913
21.03.2011	05.05.2011	11.11.2011	15.11.2011	Ano	47668024 25576992
28.07.2009	24.08.2009	28.04.2010	28.04.2010	Ano	48153915
03.07.2013	11.09.2013	20.02.2014	25.02.2014	Ano	41601483

05.06.2008	17.07.2008	08.04.2009	10.04.2009	Ano	46682449 28098587 65945735 00559709 14508338 65945735 65945735 65945735 65945735 65945735 25180916 25180916
01.07.2007	22.08.2007	15.11.2013	15.11.2013	Ano	14481405 14508338 41321855 65945735 nevedeno nevedeno nevedeno nevedeno nevedeno nevedeno nevedeno nevedeno
23.05.2011	05.07.2011	30.11.2011	30.11.2011	Ano	25576992
16.03.2011	01.09.2011	01.11.2012	01.11.2012	Ano	49791389 61777048
16.10.2012	26.11.2012	04.04.2013	05.04.2013	Ano	47668024
29.02.2008	03.06.2008	10.07.2008	28.07.2008	Ano	41601483
20.07.2010	01.10.2010	02.12.2010	02.12.2010	Ano	
19.09.2008	24.10.2008	03.11.2008	26.11.2008	Ano	25233025
01.11.2013	14.12.2013	05.03.2014	05.03.2014	Ano	48223981 48223981
29.11.1996	29.06.1997	01.01.1999	30.10.1999	Ano	00525391
26.04.2007	15.06.2007	17.10.2007	01.11.2007	Ano	40527514
06.12.1999	12.01.2000	17.04.2000	01.05.2000	Ano	41601483
31.03.1999	17.05.1999	05.08.1999	05.08.1999	Ne	11188324
06.03.2012	03.08.2012	03.04.2013	08.04.2013	Ano	48223981
01.08.2011	20.09.2011	15.12.2011	15.12.2011	Ano	18844031
23.11.2009	28.01.2010	31.03.2010	02.04.2010	Ano	61682764
21.11.2003	29.12.2003	31.03.2004	19.04.2004	Ano	47714719
03.05.2011	29.06.2011	31.10.2011	31.10.2011	Ano	76254275 13492683

12.12.2012	14.01.2013	17.07.2013	19.07.2013	Ano	25576992 63320819 25576992
25.10.2006	17.07.2007	24.06.2008	14.07.2008	Ano	
19.09.2008	04.11.2008	30.01.2009	30.01.2009	Ano	26943646 25576992
28.07.2004	07.06.2005	31.01.2006	22.03.2006	Ano	41601483
28.03.2011	12.05.2011	21.11.2011	10.01.2012	Ano	10264175 00020478 25227751
03.05.2013	25.06.2013	08.11.2013	28.11.2013	Ano	40527514 40527514 40527514 40527514
20.12.2007	25.01.2008	27.05.2008	16.06.2008	Ano	41601483 41601483
02.08.2001	02.11.2001	09.07.2002	01.08.2002	Ano	41601483
30.06.2011	18.08.2011	20.12.2011	20.12.2011	Ano	64255611 neuedeno 46345906
29.03.2011	01.08.2011	10.05.2012	22.05.2012	Ano	25227751
		02.03.1999	02.10.1999	Ano	26084031
25.11.2009	05.01.2010	09.06.2010	22.07.2010	Ano	27331083
27.10.2009	11.12.2009	05.03.2010	05.03.2010	Ano	25567179
11.06.2013	12.07.2013	26.05.2014	27.05.2014	Ano	25199161
12.01.2011	12.03.2011	07.02.2012	07.02.2012	Ano	72274433
13.05.2011	30.06.2011	21.10.2011	07.11.2011	Ano	61682764 61682764
15.07.2008	20.08.2008	15.04.2009	15.04.2009	Ano	26943646 25567179
23.12.2010	29.06.2011	11.09.2012	11.09.2012	Ano	61251437
09.10.2009	11.12.2009	22.07.2010	22.07.2010	Ano	46887954 46887954
18.10.2012	27.11.2012	15.05.2013	15.05.2013	Ano	72274433
24.05.2010	02.07.2010	01.11.2010	12.11.2010	Ano	25567179
20.05.2010	13.09.2010	14.06.2011	19.09.2011	Ano	25233025 72274433 45358460 25233025, 45358460, 72274433

10.12.2013	16.01.2014	02.07.2014	02.07.2014	Ano	25094459
30.09.2013	05.11.2013	20.03.2014	24.04.2014	Ano	64608531
07.12.2009	24.11.2010	05.07.2011	07.07.2011	Ano	
05.06.2013	10.07.2013	04.12.2013	09.12.2013	Ano	11393807
05.06.2013	10.07.2013	04.12.2013	09.12.2013	Ano	11393807
03.08.2004	13.09.2004	12.04.2006	26.07.2006	Ano	64255611
01.04.2008	06.05.2008	08.09.2008	08.09.2008	Ano	26943646 26943646
28.02.2013	26.04.2013	27.12.2013	13.01.2014	Ano	18879616
12.09.2003	22.10.2003	27.12.2003	19.03.2004	Ano	14526212 48152897 64255611
15.02.2006	18.04.2006	08.06.2006	12.10.2006	Ano	64255611
29.05.2009	03.08.2009	01.10.2009	23.12.2009	Ano	27466728 64255611
15.07.2010	10.11.2010	04.04.2011	28.04.2011	Ano	25567179
03.03.2010	06.04.2010	18.11.2010	18.11.2010	Ano	48223981
16.10.2013	14.12.2013	24.06.2014	24.06.2014	Ano	25567179
26.11.2013	05.02.2014	01.09.2014	04.09.2014	Ano	44847548 44847548, 45787913 44847548, 45787913 44847548, 45787913 44847548, 45787913 44847548, 45787913 44847548, 45787913
05.11.2013	10.12.2013	01.08.2014	08.08.2014	Ano	47668024 60706708 26271044 47668024 60706708
13.08.2009	22.09.2009	18.12.2009	18.12.2009	Ano	47974460
25.11.2013	02.01.2014	23.06.2014	01.07.2014	Ano	26271044
25.08.2010	23.02.2011	20.06.2011	20.06.2011	Ano	49973746 41601483
26.03.2012	18.06.2012	20.12.2012	04.02.2013	Ano	25945700
29.07.2004	30.09.2004	07.02.2005	08.04.2005	Ano	41601483

26.06.2012	31.07.2012	27.09.2012	27.09.2012	Ano	
16.11.2007	02.01.2008	21.02.2008	21.02.2008	Ano	25094459
18.06.2003	19.08.2003	13.05.2005	13.05.2005	Ano	46990798
14.12.2010	31.01.2011	22.04.2011	26.04.2011	Ano	11393807
03.09.2010	02.11.2010	05.07.2011	05.07.2011	Ano	26085518
27.02.2012	19.06.2012	26.12.2012	04.01.2013	Ano	40527514
12.12.2011	19.01.2012	14.06.2012	14.06.2012	Ano	41601483
25.11.1996	31.12.1996	07.02.1997	01.04.1997	Ano	65945735 46678468 46682449 65945735 neuedeno neuedeno neuedeno 49033131 10323341
11.02.2003	25.03.2003	14.06.2003	06.10.2003	Ano	45787913 neuedeno 42153476 42153476 26042452 42153476 neuedeno 45787913 45787913 42153476 neuedeno
27.05.2002	27.05.2002	05.07.2003	09.07.2003	Ano	neuedeno neuedeno neuedeno 47246138
09.06.2004	28.08.2004	27.05.2005	25.07.2005	Ano	47246138 47246138 47246138 47246138 neuedeno 47246138 47246138
10.10.2013	19.11.2013	17.02.2014	21.02.2014	Ano	26085518
18.09.2012	08.11.2012	25.07.2013	25.07.2013	Ano	
22.07.2010	16.08.2010	03.02.2011	14.02.2011	Ano	15439909
08.06.2011	19.08.2011	13.12.2011	13.12.2011	Ano	41601483
26.11.2013	30.12.2013	30.06.2014	30.06.2014		72274433
26.09.2011	04.11.2011	28.05.2012	20.07.2012	Ano	40527514 11363509
02.10.2007	11.09.2007	22.10.2007	06.11.2007	Ano	00020478

09.08.2002	23.09.2002	21.05.2003	30.05.2003	Ano	14875195 14875195 49902296 14875195 27331083
12.09.2006	21.10.2006	26.02.2007	04.04.2007	Ano	61535818
16.07.2012	21.08.2012	19.12.2012	19.12.2012	Ano	72274433 neuedeno
05.05.2009	12.06.2009	30.03.2010	06.04.2010	Ano	26475081
08.04.2004	17.05.2004	07.07.2004	07.07.2004	Ano	47974460
11.04.2011	28.05.2011	21.02.2012	21.02.2012	Ano	40527514
12.12.2007	29.01.2008	24.07.2008	24.07.2008	Ano	25844415
15.05.2003	09.10.2003	06.08.2004	25.10.2004	Ano	41601483 26271044 neuedeno
29.01.2010	16.04.2010	16.07.2010	28.07.2010	Ano	25567179
02.12.2013	15.01.2014	18.06.2014	18.06.2014	Ano	43820654
03.07.1998	05.08.1998	10.08.1999	10.09.1999	Ano	
09.12.2005	17.01.2006	11.08.2006	15.08.2006	Ano	25684213
05.02.2010	16.03.2010	10.11.2010	16.11.2010	Ano	40527514
12.11.2007	28.12.2007	24.07.2008	08.08.2008	Ano	45787913
21.10.2009	28.11.2009	28.04.2010	28.05.2010	Ano	41601483
13.01.2010	18.02.2010	16.08.2010	15.10.2010	Ano	25259997
12.11.2009	14.12.2009	20.09.2010	12.10.2010	Ano	40527514 neuedeno
17.01.2008	10.03.2008	24.06.2008	30.07.2008	Ano	25567179
19.04.2012	22.05.2012	21.08.2012	21.08.2012	Ano	15049248
25.07.2011	01.09.2011	17.05.2012	29.05.2012	Ano	25227751
02.02.2006	16.03.2006	17.05.2006	24.05.2006	Ano	
07.05.2009	12.06.2009	20.10.2009	30.11.2009	Ano	25233025
13.11.2012	14.12.2012	16.07.2013	16.07.2013	Ano	25940350 62724487 49339532 (do 26.05.2000), neuedeno 49815482 27140091
29.06.2010	02.08.2010	16.12.2010	13.01.2011	Ano	40527514 neuedeno
29.05.2008		01.08.2008	06.08.2008	Ano	15040585 45566089

14.01.2002	07.05.2002	19.07.2002	06.08.2002	Ano	00027049 00027049 71759581
13.10.2008	06.11.2008	12.06.2009	12.06.2009	Ano	25576992
13.06.2013	09.09.2013	25.03.2014	26.03.2014	Ano	40527514
24.03.2010	24.04.2010	23.11.2010	26.11.2010	Ano	45317551
24.09.2002	07.11.2002	04.04.2005	21.04.2005	Ano	
08.09.2010	12.10.2010	01.03.2011	01.03.2011	Ne	61535818
12.09.2008	03.10.2008	23.12.2008	23.12.2008	Ano	27331083
13.10.2009	18.12.2009	20.12.2010	20.12.2010	Ano	26037441
24.08.2012	05.10.2012	02.07.2013	02.07.2013	Ano	48223981
26.11.1997	05.01.1998	28.08.1998	28.08.1998	Ano	12188310
12.03.2009	25.04.2009	08.09.2009	29.09.2009	Ano	61499552
10.11.2011	29.12.2011	25.10.2012	01.11.2012		40527514
22.03.2011	19.05.2011	26.10.2011	31.10.2011	Ano	26221543
24.07.2000	07.09.2000	14.11.2000	01.12.2000	Ano	63470985
20.04.2009	05.06.2009	14.12.2009	16.12.2009	Ano	47974460
08.09.2008	27.10.2008	12.12.2008	12.12.2008	Ano	00027049
24.04.2006	10.07.2006	26.10.2006	05.01.2007	Ano	48110141 46962859
17.01.2008	12.02.2008	14.07.2008	05.09.2008	Ano	43820654
15.05.2012	20.06.2012	18.06.2013	21.06.2013		48114723
12.03.2003	06.05.2003	26.08.2003	19.10.2003	Ano	48110141
29.07.2011	08.11.2011	20.03.2012	20.03.2012	Ano	25684213
04.12.2009	15.03.2010	10.12.2010	10.12.2010	Ano	00020478 10264175 25227751
20.09.2010	24.11.2010	25.03.2011	15.04.2011	Ano	neuvedeno 40527514
02.05.2013	12.06.2013	12.12.2013	12.12.2013	Ano	47974460
21.02.2011	13.05.2011	29.11.2011	29.12.2011	Ano	47116901
09.12.1999	21.01.2000	21.08.2000	15.09.2000	Ano	00000205
28.02.2002	08.05.2002	23.12.2003	16.01.2004	Ano	49453301

29.04.2013	27.06.2013	13.12.2013	19.02.2014		48114723 48114723, 67959580 48114723, 67959580 48114723, 67959580
22.07.2011	16.09.2011	08.12.2011	22.12.2011	Ano	
05.11.2009	21.12.2009	31.05.2010	30.06.2010	Ano	26271044
14.07.2011	24.08.2011	30.11.2011	30.11.2011	Ano	63480999
10.11.2008	03.04.2009	03.09.2009	25.09.2009	Ano	14875195
04.03.2005	21.04.2005	06.02.2007	26.02.2007	Ano	
21.10.2008	21.11.2008	06.05.2009	13.05.2009	Ano	49791389
26.01.2010	27.02.2010	25.09.2010	25.09.2010	Ano	46708456
12.02.2010	17.04.2010	16.11.2010	16.11.2010	Ano	41601483
27.03.2006	11.05.2006	22.11.2006	15.12.2006	Ano	15195554
11.05.2007	04.07.2007	03.11.2008	26.11.2008	Ano	25227751 00020478 25227751 10264175
07.03.2001	19.07.2001	02.10.2001	09.10.2001	Ano	47974460
15.04.2008	23.05.2008	30.09.2008	18.11.2008	Ano	27331083
23.02.2006	31.03.2006	18.12.2006	28.02.2007	Ano	25233025
04.07.2011	26.09.2011	15.12.2011	16.12.2011	Ano	26085518 26085518 62497090, 28148916
03.07.2012	08.02.2012	15.06.2012	15.06.2012	Ano	26085518 18601227
03.06.2008	26.06.2008	05.11.2008	17.03.2009	Ano	45241104
21.08.2009	13.10.2009	24.02.2010	24.02.2010	Ano	46887954
28.04.2008	04.06.2008	09.12.2009	09.12.2009	Ano	14481405
03.08.2011	05.09.2011	13.12.2012	14.12.2012	Ano	25056140
21.01.2009	21.02.2009	13.10.2009	21.10.2009	Ano	46708456
12.08.2011	16.09.2011	28.05.2012	28.05.2012	Ano	61682764
25.04.2012	14.11.2012	09.04.2013	09.04.2013	Ano	41601483

20.07.2001	28.05.2002	30.10.2002	02.01.2003	Ano	
07.02.2012	16.06.2012	16.11.2012	25.01.2013	Ano	40527514 11363509
29.10.2012	04.12.2012	02.09.2013	02.09.2013	Ano	25227751
17.08.2010	25.09.2010	29.08.2011	01.11.2011	Ano	26085518
23.08.2004	12.10.2004	18.02.2005	11.03.2005	Ano	41601483
31.10.2011	06.12.2011	30.05.2012	30.05.2012	Ano	25227751
09.02.2011	08.04.2011	20.05.2011	20.05.2011	Ano	64793036
05.09.2011	18.01.2012	28.11.2012	19.12.2012	Ano	61499552
22.03.2010	30.04.2010	27.08.2010	27.08.2010	Ano	61499552
17.03.2011	21.04.2011	27.05.2011	21.07.2011	Ano	46977465
09.08.2001	27.09.2001	06.11.2002	28.11.2002	Ano	49453301
13.09.2005	21.10.2005	30.03.2006	01.04.2006	Ano	48153915
24.10.2003	26.11.2003	16.12.2003	16.12.2003	Ano	00020478
07.03.2011	13.05.2011	06.12.2011	06.12.2011	Ano	44847548
07.08.2002	25.09.2002	03.12.2003	04.12.2003	Ano	14481405 45022011
24.04.2002	02.05.2002	16.09.2002	31.10.2002	Ano	41601483
14.05.2012	03.07.2012	09.04.2013	09.04.2013	Ano	41601483
27.03.2013	11.02.2014	03.07.2014	09.07.2014	Ano	26271044
07.07.2010	25.11.2010	22.04.2011	22.04.2011	Ano	25540378
05.11.2010	13.12.2010	13.06.2011	13.06.2011	Ano	26085518 26085518
25.01.2001	19.02.2001	12.04.2001	01.05.2001	Ano	41601483
11.07.2012	27.08.2012	17.09.2013	18.09.2013	Ano	25935721 25935721
29.03.2002	26.04.2002	05.06.2002	08.08.2002	Ano	46708456
11.03.2009	04.05.2009	18.09.2009	18.12.2009	Ano	61251437
22.06.2000	07.08.2000	15.12.2000	15.12.2000	Ano	41601483
29.07.2008	26.02.2010	13.04.2010	13.04.2010	Ano	40527514

02.05.2002	28.06.2002	19.05.2003	25.05.2003	Ano	65945735 45022011 00020681 65945735 25180916 46682449 65022572 48208264
11.05.2012	29.06.2012	20.03.2013	20.03.2013	Ano	18601227 25199161
26.06.2012	01.08.2012	17.10.2012	17.10.2012	Ano	26271044 00020478
20.12.2011	21.06.2012	22.04.2013	22.04.2013	Ano	47668024 47668024
06.05.2011	11.06.2011	13.12.2011	14.12.2011	Ano	48223981
05.02.2010	04.03.2010	09.08.2010	09.08.2010	Ano	47974460
26.11.2001	05.02.2002	24.06.2002	15.07.2002	Ano	63470985
05.12.2003	19.01.2004	16.05.2005	28.06.2005	Ano	26136015
10.06.2013	04.10.2013	27.12.2013	27.02.2014	Ano	40527514 00027049
11.07.2000	05.09.2000	05.03.2001	30.04.2001	Ano	43872981 43872981
05.09.2007	11.10.2007	04.04.2008	25.04.2008	Ne	25233025 40527514
18.01.1999	18.05.1999	26.08.1999	26.08.1999	Ano	41601483
07.08.2001	01.10.2001	26.11.2001	04.04.2002	Ano	41601483
16.11.2000	04.01.2001	21.06.2001	12.09.2001	Ano	63470985
17.09.2004	09.10.2004	28.02.2005	16.03.2005	Ano	46708456
29.09.2010	03.11.2010	29.03.2011	18.04.2011	Ano	47668024
20.08.2007	25.09.2007	27.02.2008	14.03.2008	Ano	42850541
14.08.2012	25.09.2012	12.04.2013	17.04.2013	Ano	61682764
19.03.2012	06.06.2012	14.09.2012	14.09.2012	Ano	72274433
07.09.2006	23.10.2006	12.02.2007	02.03.2007	Ano	63470985
20.12.2005	13.02.2006	29.09.2006	29.09.2006	Ano	40527514
04.12.2009	20.01.2010	14.10.2010	25.10.2010	Ano	49791389 49791389 49791389
02.02.2005	06.04.2005	29.11.2005	02.02.2006	Ano	42850541
03.12.2009	29.03.2010	29.10.2010	01.11.2010	Ano	61682764
28.04.2011	08.10.2011	11.02.2012	11.02.2012	Ano	neuedeno 01312774, 63470985
04.11.2003	05.01.2004	09.02.2004	11.02.2004	Ano	62497090
05.05.2008	23.06.2008	20.05.2009	27.07.2009	Ano	13492683

08.12.1998	07.01.1999	02.11.1999	02.12.1999	Ano	40527514
21.03.2000	06.05.2000	04.01.2001	29.09.2001	Ano	neuedeno neuedeno neuedeno neuedeno neuedeno
09.08.2006	28.02.2007	12.06.2007	13.06.2007	Ano	41601483 47974460
09.05.2011	15.06.2011	13.01.2012	17.01.2012	Ano	41601483
05.01.1999	09.04.1999	23.02.2000	31.05.2000	Ano	00027049
25.10.2006	30.11.2006	05.12.2006	20.12.2006	Ano	67734995 25786458 25786458
09.11.2006	28.12.2006	10.07.2007	10.07.2007	Ano	64255611
24.05.2001	10.07.2001	11.09.2001	11.09.2001	Ano	41601483
04.09.2008	22.10.2008	08.06.2009	08.06.2009	Ano	41601483
29.07.2011	31.08.2011	12.12.2011	12.12.2011	Ano	26037441
22.04.2002	06.06.2002	23.08.2002	13.12.2002	Ano	27331083 neuedeno 00027049 neuedeno neuedeno
25.02.2009	09.04.2009	15.03.2010	15.03.2010	Ano	14481405
13.08.2007	01.10.2007	20.05.2008	18.06.2008	Ano	44847548
19.11.2013	27.12.2013	04.06.2014	05.06.2014	Ano	40527514 40527514
19.11.1998	28.12.1998	30.12.1998	10.02.1999	Ano	14875195 27331083
22.12.2009	23.01.2010	22.10.2010	25.10.2010	Ano	49453301
23.04.2012	25.05.2012	16.10.2012	16.10.2012		26271044

13.12.2007	16.01.2008	10.12.2008	15.12.2008	Ano	28098587 65945735 65945735 63470985 25180916 46682449 60843659 26060701 26060701 26060701 65945735
23.11.2009	22.01.2010	10.04.2010	15.04.2010	Ano	neuedeno neuedeno
16.09.2013	18.10.2013	17.12.2013	17.12.2013	Ano	41601483
17.07.2013	20.08.2013	09.12.2013	09.12.2013	Ano	25684213
10.02.2003	03.07.2003	13.10.2003	16.02.2004	Ano	64255611 60103477
22.10.2009	26.11.2009	19.03.2010	19.03.2010	Ano	41601483
16.06.2005	03.01.2006	21.03.2006	21.03.2006	Ano	15055531
19.10.2009	15.01.2010	03.06.2010	03.06.2010	Ano	40527514
06.08.2010	17.09.2010	03.05.2011	03.05.2011	Ano	14481405 26042452
09.07.2012	07.09.2012	23.01.2013	05.02.2013	Ano	26271044 01312774, 63470985
07.10.2005	27.01.2006	14.03.2006	15.03.2006	Ano	25684213
29.10.2009	06.01.2010	28.04.2010	17.05.2010	Ano	40527514 25094459
08.08.2011	12.01.2012	09.05.2012	09.05.2012	Ano	64793036
20.11.2007	19.12.2007	28.02.2008	10.03.2008	Ano	46887954
30.11.2007	01.02.2008	29.02.2008	02.06.2008	Ano	61499552 25259997
28.06.2012	07.08.2012	09.05.2013	03.07.2013	Ano	25567179
12.03.2014	05.05.2014	15.09.2014	15.09.2014	Ano	40527514 40527514
10.09.1999	06.10.1999	27.08.1999	22.09.1999	Ano	15394255
05.11.2007	12.12.2007	09.06.2008	27.06.2008	Ano	25233025 40527514
27.06.2012	24.07.2012	27.05.2013	27.05.2013	Ano	40527514 72274433
15.03.2007	06.06.2007	05.06.2007	19.07.2007	Ano	42767661
01.10.2010	02.12.2010	14.04.2011	14.04.2011	Ano	10535888
07.10.2010	16.11.2010	17.05.2011	18.05.2011	Ano	47116901
30.04.2012	11.07.2012	31.08.2012	03.09.2012	Ano	47974460 47974460

10.03.2014	15.05.2014	17.09.2014			00559709
08.04.2011	17.05.2011	03.10.2011	07.11.2011	Ano	14481405 26042452
12.12.2011	25.01.2012	03.12.2012	03.12.2012	Ano	48223981
01.09.2008	26.02.2009	04.02.2010	15.02.2010	Ano	
19.12.2005	08.02.2006	10.10.2006	11.10.2006	Ano	25180916 14508338 25180916 25684213 65945735
10.12.2008	30.01.2009	07.07.2009	07.07.2009	Ano	41601483
11.07.2013	20.08.2013	11.12.2013	11.12.2013	Ano	18844031
13.04.2010	11.11.2010	14.07.2011	14.07.2011	Ano	40527514
01.09.2003	06.02.2004	21.06.2004	01.11.2004	Ano	46962859
17.05.2010	21.06.2010	07.12.2010	07.12.2010	Ano	
25.11.2009	05.02.2010	15.12.2010	15.12.2010	Ano	13492683 62497090
12.12.1995	13.06.1996	15.10.1998	20.12.1998	Ne	00020478 43872981
15.10.2001	23.11.2001	14.02.2002	14.02.2002	Ano	42767661
01.02.2008	13.05.2008	19.04.2013	19.04.2013		42850541
10.02.2010	26.04.2010	04.10.2010	05.10.2010	Ano	46990798
25.06.2007	01.08.2007	07.12.2007	20.12.2007	Ano	26136015
29.03.2005	20.05.2005	23.09.2005	23.10.2005	Ano	60934875
19.04.2000	26.06.2000	09.11.2000	09.11.2000	Ano	13492683
	10.05.2007	13.03.2008	10.06.2008	Ano	64255611
11.12.2013	08.01.2014	16.07.2014	23.07.2014	Ano	
19.07.2011	09.09.2011	28.11.2011	21.12.2011	Ano	47974460
05.08.2011	29.09.2011	19.03.2012	19.03.2012	Ano	13492683
15.06.2012	02.08.2012	12.04.2013	16.05.2013	Ano	44569521
		30.07.2003	25.09.2003	Ano	
28.06.2010	02.08.2010	29.11.2010	29.11.2010	Ano	
03.11.2011	07.12.2011	13.04.2012	23.04.2012	Ano	25233025 25233025
16.01.2002	25.04.2002	09.10.2002	09.12.2002	Ano	
19.04.2010	24.05.2010	06.10.2010	06.10.2010	Ano	41601483

18.03.2010	12.05.2010	30.12.2010	05.01.2011	Ano	48223981 16936337
18.10.2012	26.11.2012	19.04.2013	19.04.2013	Ano	48114723
20.12.2005	24.01.2006	24.11.2006	25.11.2006	Ano	43820654 65945735
14.09.2009	13.10.2009	25.11.2009	08.12.2009	Ano	48110141
14.09.2005	26.10.2005	09.01.2007	29.01.2007	Ano	61682764
22.12.2005	14.04.2006	18.12.2006	20.12.2006	Ano	42153476 00027049 42153476 41321855 41321855 neuedeno
26.06.2006	16.08.2006	23.11.2006	10.01.2007	Ano	41601483
09.07.1997	11.08.1997	13.10.1997	01.11.1997	Ano	41601483 01312774, 63470985
14.02.2003	25.08.2003	04.12.2009	19.01.2010	Ano	43872981 43872981 15063241
11.09.2006	01.11.2006	23.01.2007	26.01.2007	Ano	63480999
04.04.2013	10.05.2013	30.10.2013	19.11.2013	Ano	
06.12.2007	30.01.2008	07.02.2008	01.04.2008	Ano	13602861
23.08.2010	22.09.2010	10.11.2010	16.11.2010	Ano	64255611
19.12.2003	12.01.2004	25.08.2004	04.10.2004	Ano	49453301
05.01.1999	04.02.1999	17.12.1999	17.12.1999	Ano	26084031
12.03.2010	30.04.2010	08.12.2010	08.12.2010	Ano	47307218 62497090 62497090 13492683
16.12.2009	11.02.2010	23.11.2010	29.11.2010	Ano	43820654 neuedeno
06.12.2011	03.01.2011	28.03.2011	28.03.2011	Ano	26271044 26271044 26271044 26271044 47976250
18.03.2008	25.04.2008	13.08.2008	05.11.2008	Ano	18844031
23.06.2004	17.12.2004	13.10.2005	20.10.2005	Ano	63470985
18.10.2013	21.11.2013	24.04.2014	30.04.2014	Ano	25094459

02.11.2012	21.12.2012	04.04.2013	05.04.2013	Ano	47668024
29.07.2002	16.09.2002	08.11.2002	17.12.2002	Ano	48223981
10.03.2010	21.04.2010	17.11.2010	18.11.2010	Ano	42767661
24.05.2012	26.06.2012	11.10.2012	25.10.2012	Ano	41601483
13.06.2011	30.07.2011	06.11.2012	06.11.2012	Ano	42850541
28.01.2002	22.02.2002	03.04.2002	20.04.2002	Ne	26026651
15.04.2005	28.06.2005	30.08.2005	01.09.2005	Ano	25094459
28.06.2013	16.08.2013	09.11.2013	09.11.2013	Ano	neuvдено 25251431 25251431 25251431 25251431 25251431 25251431 25251431 25251431
12.10.2009	18.06.2010	17.03.2011	17.03.2011	Ano	
04.09.2009	05.01.2010	08.07.2010	08.07.2010	Ano	40527514
16.03.2010	28.05.2010	12.07.2010	12.07.2010	Ano	62497090 13492683
16.05.2008	19.06.2008	15.01.2009	06.02.2009	Ano	46477667 11393807
22.06.2006	12.02.2007	21.04.2012	31.05.2012	Ano	47668024 25576992 25576992 25576992
01.03.2010	08.07.2010	24.03.2011	31.03.2011	Ano	72274433
16.09.2006	26.01.2008	10.04.2009	15.06.2009	Ano	46504788 (do 01.05.2013) 43872981
19.12.2011	13.01.2012	07.05.2012	14.05.2012	Ano	11393807 11393807
16.07.2007	27.09.2007	12.02.2008	04.03.2008	Ano	41601483
06.04.2010	12.05.2010	03.12.2010	09.12.2010	Ano	18299008
16.05.2011	21.06.2011	17.10.2011	24.10.2011	Ano	60701609 41601483
26.07.2001	11.09.2001	12.07.2002	12.07.2002	Ano	40439399

18.08.2011	23.09.2011	05.12.2011	05.12.2011	Ano	48223981
19.12.2011	07.06.2013	10.01.2014	23.01.2014	Ano	47668024
13.06.2007	31.08.2007	27.03.2008	15.04.2008	Ano	40527514
07.01.2009	16.06.2009	13.05.2010	13.05.2010	Ano	25576992
05.05.2000	06.08.2000	27.12.2000	27.12.2000	Ano	
14.10.2010	18.11.2010	17.02.2011	28.02.2011	Ano	
14.06.2010	01.11.2010	11.03.2011	11.03.2011	Ano	64793036 15040585 74573306
11.07.2003	12.08.2003	26.01.2004	31.03.2004	Ano	43872981
22.02.2010	07.04.2010	03.08.2011	03.08.2011	Ano	48289761
30.07.2010	28.09.2010	11.03.2011	22.04.2011	Ano	41601483 41601483
17.10.2008	17.12.2008	15.06.2009	14.07.2009	Ano	11393807
07.12.2010	12.01.2011	07.07.2011	27.07.2011	Ano	40527514 47116901
14.04.2010	18.05.2010	07.10.2010	07.10.2010	Ano	26271044 00020478
18.11.2008	24.02.2009	15.07.2009	15.07.2009	Ano	26271044
22.05.2001	31.08.2001	26.09.2001	01.10.2001	Ano	41601483
23.11.2010	13.01.2011	04.05.2011	04.05.2011	Ano	26271044
02.12.2011	19.05.2012	11.10.2012	23.10.2012	Ano	14481405 26042452
10.10.2012	23.11.2012	11.12.2013	11.12.2013	Ano	25227751
28.02.2007	02.04.2007	03.01.2008	11.02.2008	Ano	11363509
11.07.2000	07.09.2000	17.04.2001	02.07.2001	Ano	26084031
12.04.2010	18.05.2010	23.08.2010	23.08.2010	Ano	18844031
16.07.2004	20.08.2004	29.09.2004	16.11.2004	Ano	41601483 46974687
08.10.2007	23.09.2008	02.02.2009	02.02.2009	Ano	40527514
10.09.2009	24.03.2010	23.08.2010	23.08.2010	Ano	40527514
16.07.2012	16.03.2013	26.09.2013	26.09.2013	Ano	72274433 neuedeno
27.10.2010	22.12.2010	23.08.2011	23.08.2011	Ano	26346257 48223981

07.05.2008	16.10.2008	22.07.2009	03.09.2009	Ano	00559709 26271044 26271044
08.01.2010	04.02.2010	15.12.2010	20.12.2010	Ano	47974460 47974460
20.09.2012	18.10.2012	28.12.2012	28.12.2012	Ano	00020478 60709944
20.04.2011	03.06.2011	07.12.2011	07.12.2011	Ano	40527514
08.02.2010	19.07.2010	02.04.2011	04.04.2011	Ano	25567179
17.08.2005	27.02.2006	10.10.2006	02.11.2006	Ano	42767661
22.04.2005	30.06.2005	07.10.2005	15.12.2005	Ano	18844031
13.01.2014	13.02.2014	13.08.2014	13.08.2014	Ano	64793036
20.02.2013	02.05.2013	18.10.2013	18.10.2013	Ano	25314459 47668024 13700987
24.04.2009	10.06.2009	18.01.2011	24.01.2011	Ano	26325438
16.10.2012	18.12.2012	30.05.2013	06.06.2013	Ano	61682764
	09.07.2009	26.06.2009	31.10.2009	Ano	60934875
24.08.2012	30.11.2012	10.05.2013	17.06.2013	Ano	
07.10.2010	15.11.2010	26.01.2011	26.01.2011	Ano	40527514 62627619 45274924 45274924
17.08.2011	23.09.2011	30.08.2012	30.08.2012	Ano	48223981 48223981 48223981 48223981
		12.08.2009	26.08.2009	Ano	26131749
30.03.2001	10.05.2001	15.10.2001	01.11.2001	Ano	49453301 neuedeno neuedeno neuedeno neuedeno
21.05.2012	12.07.2012	03.01.2013	03.01.2013	Ano	41601483 26221543 26221543 26221543
23.01.2012	31.05.2012	12.04.2013	16.04.2013	Ano	48360686
08.06.2005	01.08.2005	14.11.2005	20.12.2005	Ano	48110141 48110141
01.09.2011	30.11.2011	10.04.2012	10.04.2012	Ano	64793036 64793036
09.04.2001	01.03.2002	07.05.2003	31.05.2003	Ne	26026651

12.03.2009	16.04.2009	29.04.2011	29.04.2011	Ano	74155911 65945735 28098587 25684213
21.12.2000	13.02.2001	31.05.2001	19.06.2001	Ano	41601483
08.11.2010	10.12.2010	03.06.2011	29.06.2011	Ano	25094459
18.09.2009	27.10.2009	23.06.2010	28.06.2010	Ano	72274433
27.02.2008	05.06.2008	25.12.2008	16.01.2009	Ano	00020478 26271044
26.03.2009	05.05.2009	16.12.2009	21.01.2010	Ano	26085518
30.11.2004	12.07.2005	28.12.2005	28.12.2005	Ano	43820654
25.07.2011	30.08.2011	26.03.2012	26.03.2012	Ano	
24.09.2013	30.10.2013	07.03.2014	07.03.2014	Ano	25094459
15.11.2010	21.01.2011	21.06.2011	22.06.2011	Ano	25576992
18.03.2009	26.10.2009	14.06.2010	14.06.2010	Ano	
14.04.2006	20.05.2006	26.02.2007	13.03.2007	Ano	26349469 25233025
06.11.2012	18.12.2012	30.04.2013	30.04.2013	Ano	
	30.10.2013	23.05.2014	30.06.2014	Ano	25576992
14.02.2000	25.04.2000	11.09.2000	23.11.2000	Ano	63470985
24.09.2009	18.11.2009	21.12.2009	21.12.2009	Ano	25094459
05.01.2009	23.02.2009	11.06.2009	11.06.2009	Ano	26085518
20.07.2010	15.10.2010	20.10.2011	01.03.2012	Ano	26085518 10264175
16.11.2005	22.12.2005	26.04.2006	01.05.2006	Ano	25684213 14508338
04.04.2012	11.06.2012	20.12.2012	20.12.2012	Ano	25227751 40527514
22.06.2012	18.10.2012	02.04.2013	03.04.2013	Ano	40527514
07.01.2010	09.03.2010	08.10.2010	15.10.2010	Ano	26085518
14.06.2000	25.07.2000	20.08.2001	08.11.2001	Ano	
15.10.2007	20.12.2007	09.04.2008	17.04.2008	Ano	41601483
26.01.2007	19.03.2007	19.02.2008	19.02.2008	Ano	13492683
	14.03.2012	22.11.2012	26.11.2012	Ano	46355243
13.08.2001	17.09.2001	19.03.2002	01.04.2002	Ano	41601483
15.10.2003	11.12.2003	03.08.2004	01.09.2004	Ano	41601483 41601483
04.04.2007	10.05.2007	21.09.2007	18.10.2007	Ano	16624408
02.03.2000	15.05.2000	15.01.2001	12.02.2001	Ano	

17.09.2013	30.10.2013	07.03.2014	10.03.2014	Ano	61251437 61251437 61251437 61251437 61251437 61251437 61251437 61251437 61251437 61251437
19.08.2002	25.09.2002	04.08.2003	19.09.2003	Ano	25940210
12.04.2002	05.06.2002	19.07.2002	13.08.2002	Ano	26136015
31.01.2006	01.06.2006	31.01.2006	01.06.2006	Ano	46477667
30.11.2012	20.02.2013	07.08.2013	07.08.2013	Ano	48289761
19.11.2008	20.01.2009	25.08.2009	16.10.2009	Ano	61251437
26.02.2013	05.04.2013	01.10.2013	01.10.2013	Ano	64255611
03.06.2010	23.08.2010	31.03.2011	31.03.2011	Ano	25844415
03.03.2003	24.04.2003	01.10.2003	01.10.2003	Ano	41601483 41601483
27.04.2009	03.06.2009	19.02.2010	19.02.2010	Ano	63470985 01312774, 63470985
11.11.2010	15.12.2010	15.09.2011	12.10.2011	Ano	11363509
21.03.2011	03.05.2011	16.11.2011	16.11.2011	Ano	26085518
20.12.2006	05.02.2007	31.10.2007	23.11.2007	Ano	48360686
14.06.2010	08.07.2010	04.04.2011	04.04.2011	Ano	40527514
30.11.2006	24.01.2007	28.04.2008	12.06.2008	Ano	40527514 25227751
22.01.2007	09.05.2007	06.08.2007	06.08.2007	Ano	42767661
24.07.2000	29.08.2000	30.03.2001	30.03.2001	Ano	neuedeno neuedeno 00020478
20.06.2012	24.07.2012	25.10.2012	25.10.2012	Ano	neuedeno 60934875
02.05.2006	07.06.2006	26.06.2006	04.08.2006	Ano	26271044
21.11.2005	19.12.2005	07.02.2006	01.03.2006	Ano	00020478
08.04.2014	10.05.2014	19.09.2014	19.09.2014	Ano	63470985
09.09.2002	19.10.2002	01.01.2003	01.02.2003	Ano	25684213
01.06.2009	01.10.2009	25.03.2010	26.03.2010	Ano	26271044
16.09.2011	19.10.2011	17.02.2012	27.03.2012	Ano	61499552

27.01.2014	05.03.2014	08.07.2014	18.07.2014	Ano	48223981 48223981 48223981 48223981 48223981
09.08.2012	27.09.2012	22.03.2013	22.03.2013	Ano	25259997
09.12.2004	19.01.2005	16.03.2005	11.05.2005	Ano	25940210 25940210
	16.02.2008	14.05.2008	14.05.2008	Ano	60934875
06.01.2005	11.02.2005	18.07.2005	18.07.2005	Ano	26084031
11.05.2010	17.06.2010	27.09.2010	20.10.2010	Ano	41601483
04.10.1999	23.02.2000	28.08.2000	01.04.2001	Ano	41601483
24.04.2012	28.05.2012	30.08.2012	30.08.2012	Ano	25540378
29.03.2005	20.05.2005	23.09.2005	23.10.2005	Ano	60934875
19.08.2005	26.09.2005	31.03.2006	09.05.2006	Ano	61499552
16.04.2012	23.08.2012	10.06.2013	11.06.2013	Ano	65945735 00559709
05.06.2006	12.07.2006	16.03.2007	17.04.2007	Ano	40527514
16.07.2002		16.08.2004	15.12.2004	Ano	00525391
07.12.2007	06.01.2008	02.06.2008	02.06.2008	Ano	41601483
25.06.2012	27.07.2012	26.11.2012	27.11.2012	Ano	26221543
19.03.2010	01.05.2010	29.11.2010	29.11.2010	Ano	26271044
05.12.2011	02.03.2012	27.06.2012	28.06.2012	Ano	25094459
01.02.2012	18.04.2012	09.04.2013	09.04.2013	Ano	61682764
		03.06.1999	09.08.1999	Ne	61499552 25096524
12.02.2008	18.05.2008	05.08.2008	25.08.2008	Ano	46962859
20.01.2010	22.02.2010	26.11.2010	15.12.2010	Ano	26042452 26037441 48223981 26042452
22.11.2013	28.12.2013	28.08.2014	29.08.2014	Ano	25567179
08.04.2005	19.05.2005	19.07.2005	19.07.2005	Ano	26271044
25.06.2008	29.07.2008	22.12.2008	16.01.2009	Ano	63470985
07.01.2014	21.02.2014	17.07.2014	17.07.2014	Ano	61499552 61499552 61499552 61499552 61499552 61499552 61499552

24.02.2012	02.04.2012	11.01.2013	07.02.2013	Ano	40527514
24.05.2004	13.07.2004	20.12.2004	20.12.2004	Ano	41601483
07.04.2014	13.05.2014	10.09.2014	17.09.2014	Ano	61499552
31.01.2005	03.03.2005	08.02.2006	01.03.2006	Ano	
13.06.2000	21.07.2000	28.03.2001	28.03.2001	Ano	49453301
11.10.2013	15.11.2013	26.03.2014	26.03.2014	Ano	40527514
24.01.2014	18.03.2014	25.08.2014	25.08.2014	Ano	46887954
13.08.2013	07.10.2013	28.02.2014	07.03.2014	Ano	64255611 25945700
23.09.2002	31.10.2002	18.09.2003	07.10.2003	Ano	41601483
11.10.1999	09.12.1999	09.05.2001	03.12.2001	Ne	11269570 45149704
14.10.1998	24.11.1998	04.11.1999	05.12.1999	Ano	
14.11.2011	16.12.2011	25.05.2012	05.06.2012	Ano	46882821 11363509
08.09.2008	14.10.2008	20.07.2009	11.08.2009	Ano	65945735 14481405 14508338 65945735 28098587 74155911 46682449
31.10.2011	18.11.2011	05.03.2012	22.03.2012	Ano	25094459
14.12.2009	18.02.2010	08.07.2010	01.09.2010	Ano	18844031
26.09.2003	25.11.2003	05.05.2004	05.05.2004	Ano	25576992 25576992 26271044
12.10.2011	05.12.2011	27.04.2012	07.05.2012	Ano	45787913
28.06.2001	07.09.2001	20.06.2003	09.07.2003	Ano	
26.01.2009	26.06.2009	20.07.2009	30.09.2009	Ano	26271044 00559709 26271044
11.04.2011	16.05.2011	21.11.2011	21.12.2011	Ano	25227751
30.06.2009	17.07.2009	28.01.2010	05.02.2010	Ano	72274433
25.01.2007	28.02.2007	17.09.2007	27.09.2007	Ano	
22.02.2007	16.04.2007	03.11.2008	05.11.2008	Ano	13492683 26042452
08.02.2011	02.04.2011	15.07.2011	21.07.2011	Ano	26943646
04.09.2002	30.01.2003	21.04.2003	19.06.2003	Ano	
17.05.2012	24.08.2012	17.12.2013	23.01.2014	Ano	42446759 42446759
22.04.2003	15.05.2003	27.01.2004	27.01.2004	Ano	46882821 12877336

09.11.2005	09.01.2006	08.10.2007	25.10.2007	Ano	48360686
26.04.2010	30.12.2010	21.09.2011	21.09.2011	Ano	49791389
27.05.2005	01.08.2005	07.12.2005	07.12.2005	Ano	00020478
19.01.2007	26.02.2007	26.09.2007	18.10.2007	Ano	44794843 40527514
25.03.2013	26.04.2013	27.12.2013	27.12.2013	Ano	41601483 41601483 41601483 41601483 41601483 71185208 41601483
11.09.2013	15.10.2013	20.02.2014	27.02.2014	Ano	48110141
07.06.2002	12.07.2002	04.09.2002	04.09.2002	Ano	27817997
18.05.2009	07.07.2009	16.06.2010	17.06.2010	Ano	16775902 44847548
05.08.2004	09.09.2004	27.04.2006	16.05.2006	Ano	41601483
12.08.2002	17.09.2002	19.12.2002	19.12.2002	Ano	10078479
12.07.2011	13.09.2011	08.02.2012	15.03.2012	Ano	26042452 00027049 14481405 00027049
17.12.2002	13.01.2003	14.05.2003	14.05.2003	Ano	00020478
18.12.2003	05.02.2004	29.03.2004	29.03.2004	Ano	68489188
09.10.2013	20.11.2013	11.07.2014	16.07.2014	Ano	63470985
29.11.2002	08.01.2003	14.07.2003	14.07.2003	Ano	
19.01.2000	01.04.2000	08.06.2000	08.06.2000	Ano	
23.05.2011	19.07.2011	05.12.2011	15.12.2011	Ano	41601483
18.01.2002	16.02.2002	29.06.2002	29.06.2002	Ano	64255611
16.03.2004	06.05.2004	30.12.2004	30.12.2004	Ano	47668024
27.12.2012	07.02.2013	05.08.2013	05.08.2013	Ano	26271044
18.11.2003	21.01.2004	29.07.2004	29.07.2004	Ano	26231492 26231492 26231492
21.09.2010	19.11.2010	31.05.2011	01.06.2011	Ano	40527514
07.09.2011	11.10.2011	16.02.2012	20.03.2012	Ano	61499552

20.02.2009	09.07.2009	02.12.2009	10.12.2009	Ano	26221543
07.02.2007	12.03.2007	20.04.2007	20.04.2007	Ano	41601483
03.12.2012	08.01.2013	11.09.2013	01.10.2013	Ano	40527514
23.03.2011	02.05.2011	25.09.2011	07.11.2011	Ano	25227751
14.06.2000	25.07.2000	20.08.2001	08.11.2001	Ano	
26.02.2013	02.04.2013	02.09.2013	02.09.2013	Ano	25576992
		07.05.2010	10.05.2010	Ano	26026651 13492683
21.03.2012	21.04.2012	09.11.2012	09.11.2012	Ano	47116901
		15.12.2008	26.01.2009	Ano	49791389
06.02.2007	11.05.2007	07.11.2007	28.11.2007	Ano	61499552 26475081
22.08.2013	15.11.2013	10.04.2014	10.04.2014	Ano	40527514 26136015
22.10.2013	14.11.2013	12.12.2013	12.12.2013	Ano	41601483
23.02.2011	15.04.2011	19.08.2011	30.09.2011	Ano	11393807
08.12.2010	31.01.2011	24.02.2011	24.02.2011	Ano	47974460
18.12.2006	28.08.2007	13.09.2011	13.09.2011	Ano	49791389
18.03.2013	12.04.2013	23.08.2013	27.08.2013	Ano	43820654
03.08.2011	15.09.2011	09.01.2012	19.01.2012	Ano	49753088 13875701
	07.02.2006	05.08.2006	01.09.2006	Ano	49453301 26230470
24.04.2013	22.10.2013	20.05.2014	25.06.2014	Ano	25567179
04.04.2007	10.05.2007	21.09.2007	18.10.2007	Ne	16624408
24.06.2005	22.08.2005	12.12.2005	12.12.2005	Ano	11363509
14.03.2008	06.05.2008	16.06.2008	03.07.2008	Ano	25094459 60838744
15.05.2002	27.08.2002	26.03.2003	15.08.2003	Ano	60934875
18.07.2001	22.08.2001	02.06.2003	02.07.2003	Ano	11631406 41100026 10169741 neuedeno 40527514
06.12.2012	10.01.2013	16.09.2013	16.09.2013	Ano	25576992
20.05.2014	21.06.2014	17.09.2014	24.09.2014	Ano	18299008
02.03.2009	31.03.2009	22.04.2010	29.04.2010	Ano	62497090 25094459
12.06.2008	16.07.2008	18.12.2009	28.12.2009	Ano	26325438 00884774 46882821

22.04.2013	23.05.2013	10.10.2013	14.10.2013	Ano	61499552
07.05.2012	11.08.2012	11.04.2013	17.05.2013	Ano	47116901 61682764
13.08.2009	09.10.2009	25.01.2010	27.01.2010	Ano	
16.07.2010	05.08.2010	19.01.2011	19.01.2011	Ano	25576992
19.03.1998	04.02.1999	10.09.2003	08.03.2004	Ano	63470985
16.04.2012	18.05.2012	11.03.2013	11.03.2013	Ano	48153915 neuedeno 69846090 (do 06.06.2001) 40143929 (do 22.03.2000) neuedeno neuedeno 11420421 (do 31.12.1993), 65625790 neuedeno 60103507, 11598239 (do 31.12.1992) 00205541 00205541 00205541 00205541 00205541 00205541 00205541
20.05.2005	30.06.2005	11.11.2005	11.11.2005	Ano	47974460 41601483
03.09.2008	10.11.2008	04.11.2009	04.11.2009	Ano	14481405 26042452
21.09.2006	18.10.2006	22.01.2007	25.01.2007	Ano	44569521
07.08.2012	21.09.2012	21.03.2013	21.03.2013	Ano	48360686
14.11.2002	16.12.2002	30.10.2003	16.01.2004	Ano	48114723 45787913
10.03.2010	21.04.2010	17.11.2010	19.11.2010	Ano	42767661
15.09.2010	18.02.2011	24.09.2014	24.09.2014	Ano	25576992
19.10.2011	24.11.2011	27.04.2012	07.05.2012	Ano	45787913
24.01.2011	15.03.2011	13.10.2011	13.10.2011	Ano	40527514

13.09.2012	17.10.2012	19.04.2013	19.04.2013	Ano	48223981
27.01.2006	05.04.2006	07.12.2006	28.12.2006	Ano	25684213 25684213 25684213
		02.02.2009	20.02.2009	Ano	00559709
	03.10.2006	07.09.2007	04.12.2007	Ano	41601483
02.07.2012	05.09.2012	20.12.2012	19.02.2013	Ano	
07.05.2010	18.06.2010	09.12.2010	09.12.2010	Ano	25684213 25684213 25094459
26.11.2013	06.01.2014	20.06.2014	01.07.2014	Ano	26271044
11.07.2011	19.08.2011	23.11.2011	23.11.2011	Ano	45317551
10.02.2010	22.04.2010	10.11.2010	10.11.2010	Ano	
04.03.2010	07.04.2010	29.07.2010	29.07.2010	Ano	26231492
17.04.2001	12.07.2001	24.11.2001	24.11.2001	Ano	64255611
23.09.2011	30.10.2011	03.07.2012	26.07.2012	Ano	40233308 00525391
10.10.2003	21.11.2003	29.04.2005	24.05.2005	Ano	40527514
27.08.2012	26.09.2012	04.01.2013	04.01.2013	Ano	47116901
23.07.2001	17.09.2001	01.08.2002	15.10.2002	Ano	48110141
10.12.2012	18.06.2013	30.12.2013	30.01.2014	Ano	47116901
28.11.2013	02.01.2014	01.08.2014	01.08.2014	Ano	25094459 25094459 25094459
17.06.2011	15.07.2011	30.09.2011	30.09.2011	Ano	
06.11.2006	11.12.2006	02.07.2007	01.08.2007	Ano	26271044
02.10.2007	13.03.2008	01.09.2008	30.11.2008	Ano	18844031 64255611
19.02.2009	11.08.2009	07.06.2010	08.06.2010	Ano	47668024
18.12.2006	06.03.2007	02.08.2007	26.09.2007	Ano	63470985

30.11.2012	05.04.2013	07.08.2013	22.08.2013	Ano	61251437, 43820654 61251437, 43820654 61251437, 43820654 61251437, 43820654 61251437, 43820654 61251437, 43820654 61251437
12.12.2006	06.02.2007	19.04.2007	19.04.2007	Ano	41601483
17.05.2007	28.06.2007	26.10.2007	31.10.2007	Ano	41601483
15.09.2011	27.10.2011	25.09.2012	25.09.2012	Ano	46962859
09.04.2013	27.09.2013	05.03.2014	05.03.2014	Ano	61682764
25.07.2005	16.09.2005	16.11.2005	16.11.2005	Ano	26943646 49453301 26943646 26943646
08.03.2002	06.06.2002	27.11.2002	05.12.2002	Ano	62497090
27.09.2013	29.10.2013	25.03.2014	13.05.2014		25227751
18.08.1998	18.09.1998	08.12.1998	01.01.1999	Ano	41601483
21.02.2011	22.04.2011	19.03.2012	19.03.2012	Ano	62497090
04.04.2001	18.08.2001	05.05.2004	05.05.2004	Ano	41601483
07.01.2005	04.04.2005	18.07.2005	30.07.2005	Ano	64255611
01.07.2008	27.08.2008	07.10.2008	07.10.2008	Ano	63480999
29.07.2011	27.09.2011	09.10.2012	09.10.2012	Ano	25684213
05.09.2007	05.11.2007	03.12.2008	03.12.2008	Ano	00020478 25227751
09.11.2005	27.12.2005	05.02.2007	05.02.2007	Ano	11363509
17.01.2001	31.05.2001	11.10.2001	01.11.2002	Ano	48153915
11.02.2010	16.03.2010	19.04.2010	27.04.2010	Ano	11393807
12.08.2010	09.04.2011	25.10.2011	08.11.2011	Ano	25576992
04.08.2009	14.09.2009	08.03.2010	08.03.2010	Ano	46887954
28.04.2008	28.07.2008	04.08.2008	15.09.2008	Ano	49453301 45274924 18198228
02.05.2006	18.08.2006	04.01.2007	04.01.2007	Ano	46962859
26.06.2013	05.08.2013	18.11.2013	18.11.2013	Ano	26136015 40527514
13.05.2008	12.08.2008	15.12.2008	15.12.2008	Ano	40527514
15.06.2012	02.08.2012	12.04.2013	16.05.2013	Ano	44569521
21.03.2007	26.10.2007	08.09.2008	08.10.2008	Ano	46882821 11363509

26.02.2004	30.03.2004	21.04.2004	21.04.2004	Ano	42767661
15.02.2006	14.04.2006	08.07.2006	01.08.2006	Ano	48223981
30.09.2002	13.11.2002	03.01.2003	03.01.2003	Ano	27697568 62360213 29186404 60694335
02.09.2009	11.03.2010	13.10.2010	18.11.2010	Ano	41601483
05.03.2014	16.04.2014	30.09.2014	30.09.2014	Ano	26271044
11.07.2013	10.08.2013	18.12.2013	19.12.2013	Ano	62497090
25.06.2012	18.07.2012	20.09.2012	25.09.2012	Ano	26221543
29.12.2006	26.02.2007	05.10.2007	05.10.2007	Ano	14481405
29.08.2006	27.12.2006	26.11.2007	26.11.2007	Ano	47974460 47974460
25.10.2007	10.12.2007	16.05.2008	19.06.2008	Ano	25259997
27.07.2007	27.12.2007	12.12.2007	15.02.2008	Ano	48114723
13.05.2013	01.07.2013	10.12.2013	11.12.2013	Ano	41601483
07.07.2011	31.08.2011	19.03.2012	19.03.2012	Ano	13492683
04.05.2009	10.06.2009	23.11.2009	23.12.2009	Ano	42767661
22.07.2013	15.08.2013	03.01.2014	03.01.2014	Ano	61499552
22.01.2007	17.03.2007	26.09.2007	29.10.2007	Ano	64255611
19.07.2002	14.04.2003	06.09.2004	22.09.2004	Ano	
27.04.2007	21.06.2007	31.08.2007	21.09.2007	Ano	64719456 67959580
19.01.2006	01.03.2006	28.04.2006	13.06.2006	Ano	41601483
11.09.2006	17.10.2006	02.11.2006	30.11.2006	Ano	67959580
24.01.2012	27.06.2012	15.01.2013	15.01.2013	Ano	
20.06.2012	20.12.2012	29.07.2013	29.07.2013	Ano	25227751
18.09.2012	17.10.2012	26.03.2013	26.03.2013	Ano	25227751
14.06.2013	01.08.2013	27.03.2014	27.03.2014	Ano	48114723
01.06.2011	02.07.2011	12.12.2011	21.12.2011	Ano	40527514 neuedeno
06.09.2006	13.10.2006	23.04.2007	09.05.2007	Ano	40527514 60838744 76205053
29.02.2008	25.07.2008	12.02.2009	02.03.2009	Ano	40527514
06.02.2009	12.03.2009	22.06.2009	07.07.2009	Ano	25251431

21.04.2010	27.09.2010	14.09.2012	30.10.2012	Ano	25227751 25227751
28.02.2013	08.06.2013	18.12.2013	18.12.2013	Ano	neuedeno 41601483
18.09.2001	28.06.2002	04.12.2003	09.12.2003	Ano	49453301
06.09.2005	04.11.2005	20.12.2005	20.12.2005	Ano	26231492 26231492
28.12.2006	22.02.2007	26.06.2007	26.06.2007	Ano	41601483
24.06.2009	22.07.2009	04.12.2009	04.12.2009	Ano	26271044 63219255
26.08.2011	26.10.2011	29.05.2012	29.05.2012	Ano	
12.12.2011	02.04.2012	19.04.2012	02.05.2012	Ano	25576992
09.07.2010	22.08.2010	09.02.2011	21.03.2011	Ano	00525391
07.03.2012	21.08.2012	15.04.2014	07.05.2014	Ano	10110364 41601483 10110364 10110364
24.05.2007	04.09.2007	07.01.2008	05.02.2008	Ano	40527514
05.09.2007	11.10.2007	04.04.2008	30.04.2008	Ne	25233025 40527514
26.11.2012	27.12.2012	12.04.2013	12.04.2013	Ano	25251431 25251431 25251431 25251431 25251431 25251431, 00020478 25251431, 00020478
02.10.2009	18.11.2009	04.06.2010	09.06.2010	Ano	26475081 26475081
27.04.2010	28.07.2010	20.10.2010	26.10.2010	Ano	41601483 72274433
27.09.2011	13.12.2011	05.12.2012	05.12.2012		41601483
07.12.2009	15.01.2010	25.05.2010	07.07.2010	Ano	25576992
17.05.2010	22.12.2010	05.05.2011	20.05.2011	Ano	41601483
03.06.2008	26.06.2008	05.11.2008	17.03.2009	Ano	45241104
08.06.2005	18.07.2005	03.08.2005	03.08.2005	Ano	00020478
23.06.2011	04.08.2011	18.11.2011	01.12.2011	Ano	61499552
14.12.2009	24.03.2010	25.11.2010	20.12.2010	Ano	10264175 65056469 61682764
22.07.2011	23.08.2011	23.02.2012	12.03.2012	Ano	61682764
07.09.2006	03.10.2006	28.05.2007	29.05.2007	Ano	48153915
04.12.2013	28.01.2014	12.06.2014	25.06.2014	Ano	41601483

25.03.2011	27.07.2011	14.09.2012	14.09.2012	Ano	42850541
10.02.2010	30.03.2010	10.11.2010	15.11.2010	Ano	46887954
11.09.2009	15.10.2009	02.04.2010	21.05.2010	Ano	61682764
27.06.2000	04.01.2001	06.06.2001	06.06.2001	Ano	41601483
09.05.2001	06.06.2001	21.09.2001	04.02.2002	Ano	00525391
26.04.2000	29.05.2000	02.06.2000	20.07.2000	Ano	45787913
05.12.2005	29.03.2006	24.10.2006	24.10.2006	Ano	
30.07.2010	31.08.2010	22.03.2011	22.03.2011	Ano	26221543
05.12.2007	12.02.2008	25.04.2008	25.04.2008	Ano	26231492
18.10.2012	16.11.2012	16.05.2013	16.05.2013	Ano	14481405
21.09.2007	25.10.2007	29.02.2008	10.03.2008	Ano	40423794 15195554
08.10.2007	10.11.2007	24.09.2008	24.10.2008	Ano	neuvedeno neuvedeno 26071584
06.06.2000	27.12.2000	04.05.2001	04.05.2001	Ano	
01.12.2004	07.01.2005	11.07.2005	22.09.2005	Ano	62497090
02.04.2012	02.05.2012	19.11.2012	06.12.2012	Ano	72274433
09.10.2006	09.11.2006	30.03.2007	06.04.2007	Ano	40527514
27.07.2011	15.09.2011	17.02.2012	17.02.2012	Ano	11576961
23.07.2013	19.03.2014	17.09.2014	17.09.2014	Ano	45536058
08.06.2010	12.07.2010	08.12.2010	08.12.2010	Ano	
07.12.2006	12.01.2007	16.03.2007	16.03.2007	Ano	63480999
07.10.2008	24.11.2008	12.01.2009	30.01.2009	Ano	
16.02.2009	20.03.2009	03.09.2010	03.09.2010	Ano	25227751
30.06.2010	16.08.2010	01.10.2010	01.10.2010	Ano	47974460
27.08.2008	23.10.2008	15.12.2008	16.12.2008	Ano	41601483
15.04.2010	19.05.2010	14.10.2010	22.10.2010	Ano	25567179
24.05.2004	25.10.2004	29.11.2005	06.12.2005	Ano	64608531
12.02.2009	19.03.2009	01.06.2009	01.06.2009	Ano	
20.09.2012	31.10.2012	02.04.2013	23.04.2013	Ano	27331083 64939511

30.09.2009	31.10.2009	09.04.2010	13.04.2010	Ano	25940210 26271044
28.04.2008	08.06.2009	09.12.2009	09.12.2009	Ano	14481405
14.09.2012	16.10.2012	12.06.2013	12.06.2013	Ano	26136015 40527514
16.10.2012	17.12.2012	03.04.2013	03.04.2013	Ano	40527514
21.03.2013	31.05.2013	12.12.2013	12.12.2013	Ano	41601483
10.03.2000	26.04.2000	14.06.2000	10.08.2000	Ano	47974460
	01.12.2000	03.07.2001	19.07.2001	Ano	47909480 neuedeno neuedeno neuedeno neuedeno 15824063 neuedeno 47246138
20.05.2011	04.07.2011	21.12.2011	21.12.2011	Ano	25251431 25251431 25251431 25251431
05.11.2003	11.12.2003	26.07.2004	20.08.2004	Ano	25096524 25096524 25096524 61499552 61499552
05.09.2013	08.10.2013	21.02.2014	21.02.2014		25567179
18.06.2009	04.02.2010	03.03.2010	03.03.2010	Ano	25227751
17.07.2013	22.08.2013	07.12.2013	10.12.2013	Ano	41601483
30.06.1998	01.09.1998	06.10.1999	30.11.1999	Ne	48110141
23.08.2012	01.11.2012	12.04.2013	28.05.2013	Ano	64608531
		10.10.2003	10.10.2003	Ano	25227751
24.04.2013	12.06.2013	12.12.2013	12.12.2013	Ano	47974460
29.07.2011	01.09.2011	15.12.2011	16.12.2011	Ano	26037441
28.08.2006	03.10.2006	22.02.2007	27.02.2007	Ano	40527514
12.11.2010	20.01.2011	03.06.2011	03.06.2011	Ano	41601483
20.01.2006	01.03.2006	12.06.2006	12.06.2006	Ano	10078479
06.03.2013	16.07.2013	18.02.2014	18.02.2014	Ano	72274433
01.06.2011	29.12.2011	06.08.2012	30.11.2012	Ano	40527514
22.10.2009	23.12.2009	19.05.2010	19.05.2010	Ano	45787913

21.12.2010	24.01.2011	26.10.2011	26.10.2011	Ano	40527514
04.06.2004	10.01.2005	21.09.2005	17.10.2005	Ano	61499552 26177005
12.11.2009	15.01.2010	25.03.2011	25.03.2011	Ano	48360686
13.08.2008	21.02.2011	05.08.2011	05.08.2011	Ano	26349469
14.12.2010	07.02.2011	20.06.2011	21.06.2011	Ano	11393807
01.03.2010	30.06.2010	01.03.2011	11.03.2011	Ano	72274433
	02.11.2001	31.05.2002	28.06.2002	Ano	47909480 47246138 neuedeno neuedeno neuedeno neuedeno 42196868
05.06.2013	10.07.2013	28.02.2014	01.04.2014	Ano	40527514
08.08.2012	24.09.2012	26.04.2013	26.04.2013	Ano	25227751
21.10.2011	02.12.2011	21.06.2012	29.06.2012	Ano	27331083
31.05.2011	14.07.2011	09.12.2011	15.12.2011	Ano	48360686
20.08.2013	25.09.2013	11.12.2013	11.12.2013	Ano	60934875, 64255611 64255611, 60934875 60934875, 64255611
19.01.1998	13.03.1998	11.06.1998	20.08.1998	Ano	41601483
18.06.2012	29.08.2012	17.05.2013	30.08.2013	Ano	10264175 26085518
12.04.2000	19.06.2000	21.11.2000	21.11.2000	Ano	26084031
10.07.2009	28.08.2009	31.12.2009	28.01.2010	Ano	25259997
24.03.2006	25.04.2006	14.06.2006	15.06.2006	Ano	42767661
13.09.2009	26.11.2009	20.12.2010	20.12.2010	Ano	60653612 60653612 48223981
19.01.2009	24.02.2009	01.03.2010	01.03.2010	Ano	40527514
18.06.2012	08.08.2012	03.12.2012	03.12.2012	Ano	26026651
01.12.2003	06.02.2004	10.09.2004	31.01.2005	Ano	26042452

17.12.2009	10.04.2010	04.10.2010	04.10.2010	Ano	14481405
04.03.2005	11.10.2005	07.12.2006	10.12.2006	Ano	11237848 65945735 neuedeno 65945735 65945735 65945735 65945735
21.01.2001	19.03.2001	22.07.2003	01.04.2004	Ano	45566089
	22.08.2006	05.03.2007	10.04.2007	Ano	00559709
29.05.2012	26.07.2012	02.01.2013	25.01.2013	Ano	26475081
13.06.2011	20.07.2011	15.11.2011	16.12.2011	Ano	61499552
11.12.2001	14.01.2002	06.01.2003	07.01.2003	Ano	48202185
08.09.2008	27.10.2008	11.12.2008	19.12.2008	Ano	00027049
	10.05.2012	26.10.2012	06.11.2012	Ano	27094189 41321855
29.07.2004	30.09.2004	07.02.2005	06.04.2005	Ano	41601483
28.04.2003	13.05.2003	10.11.2003	26.11.2003	Ano	26271044 neuedeno
12.07.2012	22.04.2013	24.11.2013			25567179
10.06.2010	28.07.2010	22.04.2011	22.04.2011	Ano	46887954
19.12.2012	02.01.2013	29.07.2013	19.08.2013	Ano	72274433 72274433
20.11.2008	22.01.2009	22.01.2010	22.01.2010	Ano	61777048 40751813
02.11.2012	05.12.2012	31.05.2013	03.06.2013	Ano	43872981 45816859 14938634
12.10.2011	13.11.2011	17.12.2012	19.12.2012	Ano	27094189
20.11.2002	30.01.2003	16.03.2004	16.07.2004	Ano	11269570
17.01.2012	17.04.2012	19.11.2012	20.11.2012	Ano	26026651 18601227
18.08.2000	27.09.2000	25.03.2000	22.05.2003	Ano	48114723
27.02.2006	02.05.2006	24.08.2006	10.09.2006	Ano	45787913
04.02.2008	12.03.2008	21.07.2008	21.07.2008	Ano	27331083
08.08.2013	10.09.2013	06.02.2014	11.02.2014	Ano	46887954
07.04.2011	17.05.2011	15.12.2011	15.12.2011	Ano	61682764 40527514
15.02.2012	21.04.2012	31.10.2012	31.10.2012	Ano	25567179

29.08.2000	26.09.2000	14.12.2000	29.12.2000	Ano	41601483
	03.05.2002	03.01.2003	10.03.2003	Ano	neuedeno 47246138 47246138
29.07.2009	03.09.2009	30.06.2010	30.06.2010	Ano	46887954 46887954
12.03.2009	08.06.2009	04.01.2010	04.01.2010	Ano	62497090 28714792
12.10.2009	05.11.2009	18.08.2010	26.08.2010	Ano	26271044 28098587
30.08.2006	17.10.2006	15.03.2007	04.04.2007	Ano	00020478 45022011
09.02.2009	23.06.2009	16.12.2009	16.12.2009	Ano	72274433
24.04.2012	28.05.2012	30.08.2012	30.08.2012	Ano	25540378
08.03.1999	08.04.1999	11.09.2000	01.11.2000	Ano	
12.03.2007	06.06.2007	07.11.2007	07.11.2007	Ano	25844415
11.02.2002	25.03.2002	06.08.2002	01.09.2002	Ne	18267521
03.10.2012	08.11.2012	27.03.2013	27.03.2013	Ano	00020478 26271044 26271044
27.09.2010	05.11.2010	04.03.2011	04.03.2011	Ano	62497090
20.05.2013	24.07.2013	02.12.2013	02.12.2013	Ano	60934875
11.07.2002	02.07.2003	23.03.2004	15.06.2004	Ano	46962859
30.06.2005	21.09.2005	06.12.2005	06.12.2005	Ano	25576992 25576992 25576992 25576992
06.10.2009	10.11.2009	14.05.2010	14.05.2010	Ano	25199161 62497090 62497090
31.08.2007	11.10.2007	03.12.2007	25.01.2008	Ano	48227188 26085518 48227188
26.04.2006	17.11.2006	05.02.2007	17.04.2007	Ano	46962859
03.02.2014	10.03.2014	23.08.2014	25.08.2014	Ano	45241104
		16.11.2006	11.12.2006	Ano	47974460
30.10.2013	29.11.2013	14.04.2014	14.04.2014	Ano	40527514 25227751 12846724 25227751 12846724, 25227751 12846724 25240005

11.11.2002	18.12.2002	19.02.2003	19.02.2003	Ano	11188324
02.09.2009	21.10.2009	13.01.2010	13.01.2010	Ano	00559709
15.03.2002	17.06.2002	31.10.2002	31.01.2003	Ano	48582638 27331083 14875195 48582638 14875195
14.03.2011	15.04.2011	30.05.2011	01.06.2011	Ano	64255611
07.02.2011	26.03.2011	03.08.2011	03.08.2011	Ano	25988379 25988379 25988379 25988379 25988379 25988379
15.09.1994	03.01.1995	30.03.1997	30.12.1997	Ano	00525391
26.04.2012	04.06.2012	13.12.2012	13.12.2012	Ano	
20.09.2011	06.12.2011	30.11.2012	30.11.2012	Ano	72274433
14.10.2011	15.11.2011	11.05.2012	11.05.2012	Ano	25476891
		01.10.2001	01.10.2001	Ano	14481405
12.10.2006	29.01.2007	15.10.2007	30.11.2007	Ano	48110141 18844031

Obchodní názvy u smluv (fáze projektování)	Průměrné ceny půdy platné od 1.1.2015 podle vyhlášky 298/2014 Sb.
PETR DRS	3,02
GEO Hrubý spol. s r.o.	9,17
GEODETICKÉ SDRUŽENÍ s.r.o.	8,83
GROMA PLAN s.r.o.	5,85
Ministerstvo zemědělství	5,68
"ORIS" spol. s r.o.	12,48
AGEO, spol. s r.o.	5,59
EKOS T, spol. s r.o.	8,32
AGROPROJEKT PSO s.r.o.	7,8
Geocart CZ a.s.	2,36
První zeměměřická a.s.	7,31
GEOSTAR, spol. s r.o.	
AGERIS s.r.o.	10,05
SELLA & AGRETA s.r.o. SELLA & AGRETA s.r.o., Geodetales Chrudim s.r.o., Ing. Zdeněk Michalička - GEODEZIE, s.r.o. SELLA & AGRETA s.r.o. SELLA & AGRETA s.r.o.	2,39
Geošrafo s.r.o., Hradec Králové GEOŠRAFO, s.r.o.	1,74
HELENA KRAUSOVÁ Ing. Helena Krausová Ing. Helena Krausová GEO MOST, spol. s r.o.	9,84
GEOCENTRUM, spol. s r.o. zeměměřická a projekční kancelář	18,77
Sdružení firem AZ GEON s.r.o. a VH atelier, spol. s r.o.	5,86
Zeměměřická pozemková kancelář /ZPK/ s	7,2
IVO ČEVORA	9,34
"ORIS" spol. s r.o.	8,95
Agroatelier spol. s r.o.	3,74
GEOREAL spol. s r.o.	5,03
PROJEKCE & AREA G.K.	2,49
AGROPLAN, spol. s r.o.	18,08
"ORIS" spol. s r.o. O L G E O s. r. o.	5,83
GEOREAL spol. s r.o. GEO Hrubý spol. s r.o.	6,99
FRANTIŠEK HANOUSEK Obec Bílov GB-geodezie, spol. s r.o.	6,23

GEODETIKA s.r.o.	15,73
GB-geodezie, spol. s r.o.	4,09
Kadlec K.K. Nusle, spol. s r.o.	3,83
VLASTIMIL SUKDOLÁK	5,7
FRANTIŠEK FARA	
LUBOR PEKARSKÝ	8,41
GROMA PLAN s.r.o.	10,37
GEOREAL spol. s r.o.	
VÁCLAV KELLNER	6,33
AGROPLAN, spol. s r.o.	14,28
AGROREAL CZ s.r.o.	10,06
GODÉZIE ČS a.s.	7,25
ATELIÉR KRAJINNÉ EKOLOGIE-AKE, s.r.o.	
Geodetales Chrudim s.r.o.	14,55
GEOREAL spol. s r.o.	10,43
TERRA - POZEMKOVÉ ÚPRAVY, s.r.o.	8,13
GEOCENTRUM, spol. s r.o. zeměměřická a projekční kancelář	
AGROPROJEKT PSO s.r.o.	
GEOCENTRUM, spol. s r.o. zeměměřická a projekční kancelář	
GEOCENTRUM, spol. s r.o. zeměměřická a projekční kancelář	
EKOTOXA s.r.o.	9,49
GEOREAL spol. s r.o.	5,35
GEO Hrubý spol. s r.o.	
První zeměměřická a.s.	12,32
	11,8
Ministerstvo zemědělství "Digital Mapping s.r.o." v likvidaci "Digital Mapping s.r.o." v likvidaci	5,56
INGEOS spol. s r.o.	4,04
AGROREAL CZ s.r.o.	4,47
JAROMÍR BOČAN	5,66
MARIO LANDL	

PAVEL DVORÁČEK PROGES s.r.o. GEOPOZEM, v.o.s. PROGES s.r.o. Geodézie České Budějovice, s.r.o. JIRÍ GERGEL PETR DRS Mgr. VÁCLAV NOVÁK JAROSLAV TUČEK	5,48
AGERIS s.r.o.	10,94
AREA G.K. spol. s r.o.	4,54
EKOS T, spol. s r.o.	2,28
MILOSLAV BROM Služby venkovu s.r.o.	11,61
GEODETIKÉ SDRUŽENÍ s.r.o.	7,7
AGERIS s.r.o.	10,91
AGROPOZ, v.o.s.	6,77
HELENA KRAUSOVÁ	9,79
Ing. JOSEF HONZ M.I.S. Hradec Kr. Ingera Písek s.r.o.	2,89
RADOMÍR VACLÍK TRAVAL, s.r.o.	4,13
Vodohospodářský rozvoj a výstavba a.s.	1,76
EKOS T, spol. s r.o.	14,43
GAP Pardubice s.r.o. PAVEL KRULIŠ Ministerstvo zemědělství	13,22
KAREL MADĚRA LIBUŠE PRAŽÁKOVÁ	7,99
FRANTIŠEK HANOUSEK HOCHTIEF CZ a. s. HOCHTIEF CZ a. s. HOCHTIEF CZ a. s.	9,12
LANDINFO, spol. s r.o. LANDINFO, spol. s r.o.	13,74
Geodetická kancelář Pelhřimov	3,17
Pozemkový fond ČR, Krajské pracoviště pro hlavní město Prahu, SWIETELSKY stavební s.r.o. odštěpný závod Dopravní stavby MORAVA GEOCENTRUM, spol. s r.o. zeměměřická a projekční kancelář	2,48
"ORIS" spol. s r.o.	10,53
JV PROJEKT s.r.o.	6,36
GEO Hrubý spol. s r.o.	3,88

AGROPROJEKT PSO s.r.o.	9,59
PŮDA - VODA . Brno	2,16
Geocart CZ a.s.	6,37
EKOS T, spol. s r.o. AGERIS s.r.o. GEODING, spol. s r.o. EKOS T, spol. s r.o.	4,86
AGROPROJEKT PSO s.r.o.	5,78
Ing. JOSEF HONZ	4,93
DALIMIL FOLTÁNEK	3,54
AGROPROJEKT PSO s.r.o.	10,74
GSP spol. s. r. o. Plzeň.	3,27
AGROPROJEKT PSO s.r.o.	5,26
GEOS, geodetické služby, s.r.o.	7,94
Ing. Petr Čech, Ladislav Beníček, Ing. Věra Šerková, Ing. Zdeňka Sekaninová PETR ČECH	11,44
Pozemkové úpravy, spol. s r.o. v likvidaci GEOREAL spol. s r.o.	4,11
PROGEKA, v.o.s. JAROMÍR BOČAN GEOPROGRES, spol. s r.o.	6,48
HELENA KRAUSOVÁ	5,64
GEOREAL spol. s r.o.	4,83
Geodetické služby Plzeň spol. s r.o.	8,22
Geodetická kancelář VIRTUÁL cz s.r.o. v likvidaci Mgr. VÁCLAV NOVÁK Mgr. VÁCLAV NOVÁK Geodézie České Budějovice, s.r.o.	5,47
AGEO, spol. s r.o.	3,09
GAP Pardubice s.r.o.	8,71
JIRÍ PLAŠIL	4,27
ALINEX, s.r.o. ALINEX, s.r.o. ALINEX, s.r.o. ALINEX, s.r.o. ALINEX, s.r.o.	13,46
PETR DRS	3,94
AZ GEON s.r.o. AZ GEON s.r.o. Město Studénka	7,69

GEODETIKÉ SDRUŽENÍ s.r.o.	10,16
GEODETIKÉ SDRUŽENÍ s.r.o.	4,29
GEPARD s.r.o.	11,48
AGROPROJEKT PSO s.r.o.	2,96
GEOREAL spol. s r.o. HELENA KRAUSOVÁ	6,48
GEOREAL spol. s r.o. HELENA KRAUSOVÁ	6,49
INGEOS spol. s r.o.	7,75
AGROPROJEKT PSO s.r.o.	10,27
Agroprojekt Jihlava, spol. s r.o.	3,58
PAVEL MERGL	4,98
GEOPOZEM, v.o.s. PROGES s.r.o. PROGES s.r.o.	4,16
GEONETT HRADEC KRÁLOVÉ spol. s r.o. GEODIS BRNO, spol. s r.o.	3,29
GEODETIKÁ KANCELÁŘ, v.o.s. v likvidaci GEODETIKÁ KANCELÁŘ, v.o.s. v likvidaci	4,82
AGROPROJEKT PSO s.r.o.	8,29
ASTEK spol. s r.o.	9,69
MILOSLAV BROM	15,72
GEOREAL spol. s r.o.	3,94
AGEO, spol. s r.o. Agroprojekt PSO Brno Dvořák Havl. Brod AGROPROJEKT PSO s.r.o.	4,73
IRENA SOKOLOVÁ	7,17
GK Plavec - Michalec Geodetická kancelář s.r.o.	6,24
FRANTIŠEK HANOUSEK	16,92
Geocart CZ a.s.	5,25
VLASTIMIL ŽDÁRSKÝ	13,96
AGROPROJEKT PSO s.r.o. Skanska a.s.	16,41
GEOREAL spol. s r.o.	5,47
ENERGOECO Karlovy Vary s.r.o.	3,33
GEPARD s.r.o. Ministerstvo zemědělství	7,49
Geodetické služby Geo-Real Tábor s.r.o. "Digital Mapping s.r.o." v likvidaci GEODETIKÁ KANCELÁŘ TÁBOR spol. s r.o. Ing. Staněk. Tábor Mgr. VÁCLAV NOVÁK	7,75
GEOVAP PARDUBICE s. r. o.	6,78

GB-geodezie, spol. s r.o.	10,25
AGROPOZ, v.o.s.	2,32
Vodohospodářský rozvoj a výstavba a.s.	10,6
GEOREAL spol. s r.o.	7,76
GEOREAL spol. s r.o.	6,62
GEOPROGRES, spol. s r.o. Ministerstvo zemědělství	13,5
GEPARD s.r.o.	5,81
GEO-CZ s.r.o. PAVEL DVOŘÁČEK IRENA SOKOLOVÁ GEO-CZ s.r.o. PETR SKLENIČKA Geodetické služby Geo-Real Tábor s.r.o.	12,53
GEOVAP PARDUBICE s. r. o.	2,27
GEODES, veřejná obchodní společnost	5,86
AGROLESPROJEKT TEPLICE společnost s ručením omezeným	5,56
GEOREAL spol. s r.o.	1,9
Lesprojekt východní Čechy. Hradec Králov	5,47
AGROPROJEKT PSO s.r.o.	3,1
Ing. J. Mergl. GEO Hrubý	3,12
sdružení: PozGeo, s.r.o., Prostějov a ORIS" spol. s r.o. Olom	2,22
VÁCLAV ŠKOPEK TRAVAL, s.r.o.	1,9
GEOPORT, s.r.o.	11,2
JARMILA STIBOROVÁ JARMILA STIBOROVÁ	6,7
VLADIMÍR DUŠEK	10,17
Pozemko-Projekt Alfons Stuchlík. Těšínská GEPROJEKT s.r.o.	4,83
SELLA & AGRETA s.r.o.	6,07
GEODETIČKÁ KANCELÁŘ, v.o.s. v likvidaci	

AGROPROJEKT PSO s.r.o.	15,32
VÁCLAV KELLNER	4,09
Geocart CZ a.s. Geocart CZ a.s. Geocart CZ a.s. Geocart CZ a.s.	6,71
Geodetické služby Plzeň spol. s r.o.	11,47
AGROPLAN, spol. s r.o.	15,35
Ministerstvo zemědělství	14,49
GEOPROGRES, spol. s r.o.	14,94
VLADIMÍR DUŠEK VLADIMÍR DUŠEK, VIKTOR NETUŠIL, MIROSLAV KODYTEK VLADIMÍR DUŠEK, VIKTOR NETUŠIL, MIROSLAV KODYTEK VLADIMÍR DUŠEK, VIKTOR NETUŠIL, MIROSLAV KODYTEK VLADIMÍR DUŠEK	14,68
GEO Hrubý spol. s r.o.	3,19
INGEOS spol. s r.o.	8,23
ALINEX, s.r.o. ALINEX, s.r.o. ALINEX, s.r.o.	14,23
GEOCENTRUM, spol. s r.o. zeměměřická a projekční kancelář	9,94
AGROPOZ, v.o.s. GEOPOZEM, v.o.s. AGROPOZ, v.o.s. AGROPOZ, v.o.s.	2,77
První zeměměřická a.s.	1,77

IRENA SOKOLOVÁ	4,51
AGROPROJEKT PSO s.r.o.	5,36
GEOREAL spol. s r.o.	3,44
GEOREAL spol. s r.o.	
EKOS T, spol. s r.o.	10,15
Lesprojekt Krnov s. r. o.	8,23
"ORIS" spol. s r.o.	
GEO Hrubý spol. s r.o.	4,13
	2,39
Geodézie České Budějovice, s.r.o.	3,7
AGROPROJEKT PSO s.r.o.	11,46
Kadlec K. K. Nusle	3,37
LANDINFO, spol. s r.o.	7,84
GEOREAL spol. s r.o.	6,23
	3,38
AGEO, spol. s r.o.	2,83
GEODETICA ČR spol. s r.o.	
GEPARD s.r.o.	
GEOMETRICKÉ PLÁNY, v.o.s.	
JV PROJEKT VH s.r.o.	9,63
GB-geodezie, spol. s r.o.	
GEOS Hradec Králové, spol. s r.o.	2,74
GEO Hrubý spol. s r.o.	5,39
IK Plzeň s.r.o.	
GB-geodezie, spol. s r.o.	5,26
Geodetická kancelář PETR SEDLÁČEK	
VÁCLAV KELLNER	6,15
ing. Krásný - ZEMPROJEKT Plzeň	2,03
JAN MATĚJKA	3,53
GEO Hrubý spol. s r.o.	5,55
AGROPLAN, spol. s r.o.	15,56
První zeměměřická a.s.	9,17
Ing. JINDŘICH JÍRA	4,67
AGROPROJEKT PSO s.r.o.	2,83
AGROPLAN, spol. s r.o.	10,57
GEODETICKÉ SDRUŽENÍ s.r.o.	5,62

"Jindřichohradecká projekční společnost, s.r.o." Geodetické služby Geo-Real Tábor s.r.o.	4,35
GEOREAL spol. s r.o. GEOREAL spol. s r.o.	3,75
JAN KEFURT	11,72
AGRO - AQUA s.r.o.	8,6
GEOMA Cheb, s.r.o. PAVEL PŮŽA	4,15 15,64
ALINEX, s.r.o. PAVEL MERGL	16,6 5,97
HYDROREAL s.r.o. HYDROREAL s.r.o. HYDROREAL s.r.o. HYDROREAL s.r.o. HYDROREAL s.r.o. HYDROREAL s.r.o. HYDROREAL s.r.o.	13,07
O L G E O s. r. o.	14,77
Sweco Hydroprojekt a.s. GEPARD s.r.o.	8,1
INGEOS spol. s r.o. INGEOS spol. s r.o.	9,66 10,68
GEOREAL spol. s r.o. AGROPOZ, v.o.s. Ing. JINDŘICH JÍRA AGERIS s.r.o.	4,23 4,79 3,04
O L G E O s. r. o.	6,53
EKOS T, spol. s r.o. ICOM stavební AGERIS s.r.o.	3,23 3,99 11,5
AGROPROJEKT PSO s.r.o. GEO Hrubý spol. s r.o. GEOREAL spol. s r.o.	11,51 9,11
Agroatelier spol. s r.o. SDRUŽENÍ GEOREAL+GRID, HÁLKOVA 12, 301 00 PLZEŇ	4,32 2,26
GB-geodezie, spol. s r.o.	11,44
"ORIS" spol. s r.o. HELP SERVICE - PROJECT s.r.o.	7,03 10,23
AGROPROJEKT PSO s.r.o.	13,01

GEOREAL spol. s r.o.	2,09
GRID a spol., a.s.	3,7
VÁCLAV KELLNER	1,37
VÁCLAV KELLNER	1,21
Mgr. VÁCLAV NOVÁK Geodézie České Budějovice, s.r.o. Geodézie České Budějovice, s.r.o. Geodézie České Budějovice, s.r.o. JOSEF STANĚK	4,18
	2,75
VLADIMÍR BÁRTA GEOMETRA OPAVA, spol. s r.o. Archeologický ústav AV ČR, Brno, v.v.i.	9,91
Ing. JINDŘICH JÍRA Ing. JINDŘICH JÍRA Ing. JINDŘICH JÍRA Ing. JINDŘICH JÍRA Ing. JINDŘICH JÍRA Ing. JINDŘICH JÍRA Ing. JINDŘICH JÍRA	3,82
LUBOR PEKARSKÝ	4,75
LANDINFO, spol. s r.o.	10,48
JOSEF STANĚK Geodetické služby Geo-Real Tábor s.r.o. GEODETICKÁ KANCELÁŘ TÁBOR spol. s r.o. Geodetické služby Geo-Real Tábor s.r.o. PAVEL DVOŘÁČEK PAVEL DVOŘÁČEK GEODETICKÁ KANCELÁŘ TÁBOR spol. s r.o. Mgr. VÁCLAV NOVÁK Geodézie České Budějovice, s.r.o. GEO-CZ s.r.o.	5,84
VÁCLAV ŠKOPEK HELENA KRAUSOVÁ	1,76
Zemědělská projekční kancelář. Josef Mar	6,34
AGERIS s.r.o.	16,04
AGROPROJEKT PSO s.r.o.	8,78
AGROPROJEKT PSO s.r.o.	8,84
AGROPROJEKT PSO s.r.o.	11,64
GEOREAL spol. s r.o.	7,27
GEODETICKÉ SDRUŽENÍ s.r.o.	10,49
AGROPROJEKT PSO s.r.o.	7,98
LUBOR PEKARSKÝ	3,65

JOSEF MEZERA	4,83
Ministerstvo zemědělství	2,02
DWK GEO spol. s r.o.	6,5
E.G.P. s.r.o.	3,16
EKOS T, spol. s r.o.	4,44
ing. Irena Straková. Kladno	13,45
Ing. JOSEF HONZ	5,71
Geodézie CS. AKE s.r.o. - Liberec GEOMETRICKÉ PLÁNY, v.o.s. HRDLIČKA spol.s r.o.	3,6
Geocart CZ a.s.	6,23
AGERIS s.r.o.Jeřábkova 1848/5 Brno	4,74
GEO Hrubý spol. s r.o.	5,13
GEOREAL spol. s r.o. NDCON s.r.o.	2,32
AREA G.K. spol. s r.o.	4,58
AGROPROJEKT PSO s.r.o.	6,52
GEO Hrubý spol. s r.o.	4,02
GEODES, veřejná obchodní společnost SELLA & AGRETA s.r.o.	2,53
Ing. JOSEF KRÁSNÝ GEO Hrubý spol. s r.o.	7,57
SELLA & AGRETA s.r.o.	1,34
GEODIS BRNO, spol. s r.o.	5,41
GEOKAM Přerov s.r.o.	12,44
AGROPOZ, v.o.s.	2,37
Kadlec K. K. Nusle	3,83
Kadlec K. K. Nusle	4,86
GAP Pardubice s.r.o. GAP Pardubice s.r.o., AGRO - AQUA s.r.o. GAP Pardubice s.r.o. GAP Pardubice s.r.o.	8,25
GEOCENTRUM, spol. s r.o. zeměměřická a projekční kancelář	15,42
GS - geodetické služby s.r.o. GRV Engineering s.r.o.	3,42
TRAVAL, s.r.o.	2,34

ENERGOECO Karlovy Vary s.r.o.	5,13
"Digital Mapping s.r.o." v likvidaci EKOPLAN, s.r.o. "Digital Mapping s.r.o." v likvidaci	7,4
GEFOS a.s. GK Plavec - Michalec Geodetická kancelář s.r.o. GEO-CZ s.r.o.	7,22
GEODETICKÉ SDRUŽENÍ s.r.o.	5,74
JV PROJEKT s.r.o. GEOREAL spol. s r.o.	3,92
VÁCLAV KELLNER	5,86
PETR DRS	1,47
LANDINFO, spol. s r.o.	3,72
HELENA KRAUSOVÁ ANNA JERMANOVÁ LADISLAVA MACKOVÁ JAROSLAV KRATOCHVÍL BLANKA SOUMAROVÁ VĚRA BERANOVÁ, JAN PILNÁČEK	16,29
AGROPOZ, v.o.s.	7,6
JAN HOŠKA	6,31
MIROSLAV CHARVÁT	5,94
GEOMAPA RAKOVNÍK s.r.o. ZDEŇKA KŘIŽÁKOVÁ	8,2
GAP Pardubice s.r.o.	9,49
Třemšínská ekofarma, s.r.o.	3,17
GEODIS BRNO, spol. s r.o.	6,77
GEOCENTRUM, spol. s r.o. zeměměřická a projekční kancelář	7,5
GEOREAL spol. s r.o.	10,21
AGROPROJEKT PSO s.r.o.	7,57
GEOREAL spol. s r.o. JANA ČECHOVÁ Pontex, spol. s r.o. (Pontex Consulting Engineers, Ltd.) VVBuiding s.r.o.	7,45
PAVEL MERGL	4,56
GEOREAL spol. s r.o.	4,47
D projekt J. Marek. Ing. Hrubý. Plzeň	5,73
Ing. JOSEF HONZ	5,2

GK Plavec - Michalec Geodetická kancelář s.r.o. IRENA SOKOLOVÁ IRENA SOKOLOVÁ GK Plavec - Michalec Geodetická kancelář s.r.o.	3,33
SFP fotogrammetrické práce, s.r.o.	5,11
AGROLESPROJEKT TEPLICE společnost s ručením omezeným	8,22
AGRO - AQUA s.r.o.	8,97
GEOREAL spol. s r.o.	5,22
GEOCENTRUM, spol. s r.o. zeměměřická a projekční kancelář	17,77
GEOCENTRUM, spol. s r.o. zeměměřická a projekční kancelář	15,99
AGROPLAN, spol. s r.o.	16,02
HELENA KRAUSOVÁ	3,58
INGEOS spol. s r.o. STRABAG AG - organizační složka "Agroprojekce Litomyšl, spol. s r.o."	11,85
Kadlec K.K. Nusle, spol. s r.o. VLASTIMIL ŠINDLER KAREL KADLEC Kadlec K.K. Nusle, spol. s r.o. K.K.K.K. Praha	10,15
PAVEL GALLO	14,03
EKOS T, spol. s r.o.	4,15
VLADIMÍR RACEK	10,57
Mgr. VÁCLAV NOVÁK PIK Ing. Staněk . Tábor	7,92
JIRÍ PLAŠIL	5,55
Geocart CZ a.s.	8,1
Ministerstvo zemědělství GEO Hrubý spol. s r.o.	2,45
GEODING, spol. s r.o. GEODING s. r. o. geodézie Pardubice	4,88
GEOPROGRES, spol. s r.o.	8,58
SELLA & AGRETA s.r.o.	2,74
Agentura Ekostar, s.r.o. GEOREAL spol. s r.o.	3,42
HELENA KRAUSOVÁ	6,33
GEPARD s.r.o. GEPARD s.r.o. GEPARD s.r.o. GEPARD s.r.o. GEPARD s.r.o.	11,34
Ing. JOSEF KRÁSNÝ GEO Hrubý spol. s r.o.	9,24

1. Geodetická kancelář, s.r.o.	3,5
GEO Hrubý spol. s r.o. GEO Hrubý spol. s r.o.	6,28
AGROPOZ, v.o.s. Projekce dopravní Filip s.r.o. AREA G.K. spol. s r.o.	2,81
GEOREAL spol. s r.o., GEODETICKÁ KANCELÁŘ, v.o.s. v likvidaci	4,7
JAROMÍR BOČAN	2,65
GEODETICKÉ SDRUŽENÍ s.r.o. Ing. JOSEF HONZ	5,3
LANDINFO, spol. s r.o. LANDINFO, spol. s r.o. LANDINFO, spol. s r.o. LANDINFO, spol. s r.o. LANDINFO, spol. s r.o. LANDINFO, spol. s r.o. LANDINFO, spol. s r.o.	14,82
AGROPROJEKT PSO s.r.o.	8,26
PAVEL GALLO MB INVEST s.r.o. Ústav archeologické památkové péče středních Čech, příspěvková organizace	17,5
INGEOS spol. s r.o.	5,35
AGRO - AQUA s.r.o. GEOVAP PARDUBICE s. r. o.	16,37
GEOREAL spol. s r.o. GEO Hrubý spol. s r.o. GEOREAL spol. s r.o. LUBOR PEKARSKÝ GEO Hrubý spol. s r.o. LUBOR PEKARSKÝ, GEO Hrubý spol. s r.o. LUBOR PEKARSKÝ Agentura Ekostar, s.r.o.	6,99
GEPARD s.r.o.	12,82
EKOPLAN, s.r.o.	5,86
AGERIS s.r.o.	3,19
GEODETICKÉ SDRUŽENÍ s.r.o.	6,4
Ing. JOSEF HONZ	4,67
"ORIS" spol. s r.o.	6,24
EKOS T, spol. s r.o. EKOS T, spol. s r.o. EKOS T, spol. s r.o.	11,5

AGROPROJEKT PSO s.r.o.	12,04
GEOS, geodetické služby, s.r.o.	7,94
Geodetická kancelář Pelhřimov	5,33
Ministerstvo zemědělství VÁCLAV ŠKOPEK Geodézie České Budějovice, s.r.o.	5,91
AGROPLAN, spol. s r.o.	10,18
GAP Pardubice s.r.o.	11,31
GEODETICKÉ SDRUŽENÍ s.r.o.	3,42
Agrostav projekce Litomyšl	2,83
HELENA KRAUSOVÁ	15,37
GAP Pardubice s.r.o.	6,28
EKOS T, spol. s r.o.	5,81
GEOREAL spol. s r.o.	8,92
HRDLIČKA spol.s r.o. HRDLIČKA spol.s r.o. HRDLIČKA spol.s r.o. HRDLIČKA spol.s r.o.	6,44
AGROPROJEKT PSO s.r.o.	11,83
GEOPOZEM, v.o.s.	4,63
GB-geodezie, spol. s r.o.	6,11
"Agroprojekce Litomyšl, spol. s r.o."	4,6
AGROPROJEKT PSO s.r.o.	3,91
AGROPROJEKT PSO s.r.o. JIRÍ OLŠAR	4,7
Agroprojekt AG s.r.o.	7,09
PLANEX BRNO, spol. s r.o. v likvidaci PLANEX BRNO, spol. s r.o. v likvidaci PLANEX BRNO, spol. s r.o. v likvidaci	8,35
"Agroprojekce Litomyšl, spol. s r.o."	7,26
GEOS, spol. s r.o. v likvidaci Ateliér krajinné ekologie-AKE spol. s r.o.	8,34
Geodézie Krkonoše s.r.o.	14,91
JARMILA STIBOROVÁ JARMILA STIBOROVÁ	9,98
HELENA KRAUSOVÁ	5,28
AGROPROJEKT PSO s.r.o.	14,88
PROGEOS, spol. s r.o.	12,78
Geodezie Brno, a.s. v likvidaci GEOMIN s.r.o. EKOS T, spol. s r.o. JAN ZATOČIL	4,2

ATELIÉR KRAJINNÉ EKOLOGIE-AKE, s.r.o.	2,26
INGEOS spol. s r.o.	10,11
AREA G.K. spol. s r.o.	9,55
Geodézie ČS a.s.. Liberec Terraprojekt, v.o.s.	4,03
Agroprojekt AG s.r.o.	6,45
Geodetické služby Plzeň spol. s r.o.	6,83
AGROPLAN, spol. s r.o.	18,46
Lesprojekt východní Čechy s.r.o., Hradec Králové	2,9
GEPARD s.r.o.	15,95
GEOTAN s.r.o. Ing. JOSEF HONZ	3,37
GEODETIKÉ SDRUŽENÍ s.r.o.	5,41
GPK s.r.o.	4,67
LANDPRO s.r.o.	4,83
EKOTOXA s.r.o.	11,39
GK Plavec - Michalec Geodetická kancelář s.r.o. IRENA SOKOLOVÁ	3,27
AGROPOZ, v.o.s. AGROPOZ, v.o.s.	4,38
LUBOR PEKARSKÝ	5,89
Sweco Hydroprojekt a.s.	8,3
AGROPOZ, v.o.s. AGROPOZ CB s.r.o., AGROPOZ, v.o.s. AGROPOZ, v.o.s., AGROPOZ CB s.r.o.	3,25
GEOVAP PARDUBICE s. r. o.	5,05
PozGeo, s.r.o.	1,99
AGRO - AQUA s.r.o.	10,07
JV PROJEKT s.r.o.	7,67
AGROPROJEKT PSO s.r.o.	16,06
AGERIS s.r.o. Ústav archeologické památkové péče Brno, veřejná výzkumná instituce.	4,31
TRAVAL, s.r.o.	1,53
FRANTIŠEK HANOUSEK	12,23
Ing. JINDŘICH JÍRA Ing. JINDŘICH JÍRA Ing. JINDŘICH JÍRA Ing. JINDŘICH JÍRA Ing. JINDŘICH JÍRA	4,24
GEOREAL spol. s r.o. HELENA KRAUSOVÁ	7,91

<p>GEODES, veřejná obchodní společnost PROAGRO, s.r.o. GEODES, veřejná obchodní společnost GEODES, veřejná obchodní společnost SELLA & AGRETA s.r.o. "Agroprojekce Litomyšl, spol. s r.o." GEODES, veřejná obchodní společnost GEODES, veřejná obchodní společnost GEODES, veřejná obchodní společnost GEODES, veřejná obchodní společnost GEODES, veřejná obchodní společnost GEODES, veřejná obchodní společnost GEODES, veřejná obchodní společnost GEODES, veřejná obchodní společnost GEODES, veřejná obchodní společnost GEODES, veřejná obchodní společnost GEODES, veřejná obchodní společnost GEODES, veřejná obchodní společnost GEODES, veřejná obchodní společnost</p>	5,89
Vodohospodářský rozvoj a výstavba a.s.	7,29
PAVEL DVORÁČEK Geodetické služby Geo-Real Tábor s.r.o. PAVEL DVORÁČEK PAVEL DVORÁČEK IRENA SOKOLOVÁ Geodetické služby Geo-Real Tábor s.r.o.	6,13
První zeměměřická a.s.	11,09
GEODIS BRNO, spol. s r.o.	4,87
PROGEOS, spol. s r.o.	10,18
AZ GEON s.r.o.	5,61
GEO Hrubý spol. s r.o.	2,71
AGEO, spol. s r.o. GEOCENTRUM, spol. s r.o. zeměměřická a projekční kancelář, Ředitelství silnic a dálnic, Závod Brno Správa silnic Moravskoslezského kraje, příspěvková organizace GEOCENTRUM, spol. s r.o. zeměměřická a projekční kancelář	8,24
allGEO-Ing. Lubor Pekarský s.r.o.	4,44
GEOREAL spol. s r.o.	12,24
GEOPROGRES, spol. s r.o. Ministerstvo zemědělství	7,73
GEPARD s.r.o. GEPARD s.r.o.	14,57
HELENA KRAUSOVÁ	11,49
GEOVAP PARDUBICE s. r. o.	11,68
O L G E O s. r. o.	7,24
AQUATIS spol. s r.o.	7,84

GEFOS a.s.	6,87
GEOMETRA OPAVA, spol. s r.o.	10,96
Masarykova univerzita Brno	11,86
GB-geodezie, spol. s r.o. GB-geodezie, spol. s r.o. GB-geodezie, spol. s r.o. GB-geodezie, spol. s r.o.	3,43
AGEO, spol. s r.o.	4,64
Ing. JOSEF HONZ	3,87
JARMILA STIBOROVÁ JARMILA STIBOROVÁ	10,94
ZF PRAHA. spol. s r.o. STANISLAV ZEMAN	7,85
GEO Hrubý spol. s r.o.	5,18
TOMÁŠ HORKÝ JIRÍ MRŮZEK	9,07
AGERIS s.r.o.	10,26
AGROPROJEKT PSO s.r.o.	14,96
GEODETICKÉ SDRUŽENÍ s.r.o. AGROPLAN, spol. s r.o.	14,24
GB-geodezie, spol. s r.o.	3,91
TRAVAL, s.r.o.	1,66
AGROPROJEKT PSO s.r.o.	8,34
HELENA KRAUSOVÁ	6,08
GEODIS BRNO, spol. s r.o.	3,23
LANDINFO, spol. s r.o.	17,4
O L G E O s. r. o. AGERIS s.r.o.	3,93
GEODING s. r. o. geodézie Pardubice	9,24
AGROPROJEKT PSO s.r.o.	8,25

GEODETIKÁ KANCELÁŘ TÁBOR spol. s r.o. GEO-CZ s.r.o. PAVEL DVORÁČEK GEODIS BRNO, spol. s r.o. MILAN VAVŘÍN Geodetická kancelář PAVEL DVORÁČEK PAVEL DVORÁČEK PAVEL DVORÁČEK PAVEL DVORÁČEK Geodetické služby Geo-Real Tábor s.r.o. Geodetické služby Geo-Real Tábor s.r.o.	5,58
	6,41
AGERIS s.r.o.	3,91
AGROREAL CZ s.r.o. GAK ZEMĚMĚŘIČSKÉ PRÁCE, spol. s r. o.	3,66
O L G E O s. r. o.	16,21
AGROPROJEKT PSO s.r.o.	2,25
Sdružení Ing.Josef Honz a Ing.Vít Beran.	3,94
GROMA PLAN s.r.o.	5,36
Ing. JOSEF HONZ Ing. JOSEF HONZ	5,67
GEOS, geodetické služby, s.r.o.	11,48
GEOREAL spol. s r.o.	5,01
AGROPROJEKT PSO s.r.o.	5,61
FRANTIŠEK VACULÍN	16,01
Ing. JOSEF HONZ	5,18
VLADIMÍR DUŠEK	6,55
GEODETIKÉ SDRUŽENÍ s.r.o.	4,9
GEOMA Cheb, s.r.o.	4,04
MICHAL HANUŠ PETR DRS	5,48

AGERIS s.r.o. TERRA - POZEMKOVÉ ÚPRAVY, s.r.o. AGERIS s.r.o.	7,51
PAVEL MERGL	3,02
DWK GEO spol. s r.o. AGERIS s.r.o.	3,12
AGROPROJEKT PSO s.r.o.	9,96
VÁCLAV ŠKOPEK Ministerstvo zemědělství GEO Hrubý spol. s r.o.	2,41
GEOREAL spol. s r.o. GEOREAL spol. s r.o. GEOREAL spol. s r.o. GEOREAL spol. s r.o.	6,81
AGROPROJEKT PSO s.r.o. AGROPROJEKT PSO s.r.o.	8,46
AGROPROJEKT PSO s.r.o.	6,31
"Agroprojekce Litomyšl, spol. s r.o." GODET A LES a.s. v likvidaci Geodzie Brno, a.s. v likvidaci	4,12
GEO Hrubý spol. s r.o.	3,84
AGRECO CZ, s.r.o.	5,61
INGEOS spol. s r.o.	6,92
Geocart CZ a.s.	4,86
GEOPOZEM, v.o.s. HELENA KRAUSOVÁ	4,91 7,29
GODETICKÉ SDRUŽENÍ s.r.o. GODETICKÉ SDRUŽENÍ s.r.o.	6,52
DWK GEO spol. s r.o. Geocart CZ a.s.	3,3
GRID a spol., a.s.	8,4
GODETICKÁ KANCELÁŘ, v.o.s. v likvidaci GODETICKÁ KANCELÁŘ, v.o.s. v likvidaci HELENA KRAUSOVÁ	2,65 4,5
Geocart CZ a.s.	2,65
GROMA PLAN s.r.o. HELENA KRAUSOVÁ Geoing Plzeň, spol. s r.o. GROMA PLAN s.r.o., Geoing Plzeň, spol. s r.o., HELENA KRAUSOVÁ	4,49

AREA G.K. spol. s r.o.	4,28
EKOTOXA s.r.o.	9,35
GEOVAP PARDUBICE s. r. o.	5,2
VÁCLAV KELLNER	1,48
VÁCLAV KELLNER	1,58
"Agroprojekce Litomyšl, spol. s r.o."	5,84
DWK GEO spol. s r.o.	5,21
DWK GEO spol. s r.o.	
JAROSLAV TRUHLÁŘ	2,59
ZDENĚK MICHALIČKA	2,12
GMD spol. s r.o.	
"Agroprojekce Litomyšl, spol. s r.o."	
"Agroprojekce Litomyšl, spol. s r.o."	2,12
Ing. Zdeněk Michalička - GEODEZIE, s.r.o.	2,12
"Agroprojekce Litomyšl, spol. s r.o."	
Geocart CZ a.s.	8,88
Ing. JOSEF HONZ	3,95
Geocart CZ a.s.	8,52
Kadlec K.K. Nusle, spol. s r.o. Kadlec K.K. Nusle, spol. s r.o., LANDINFO, spol. s r.o. Kadlec K.K. Nusle, spol. s r.o., LANDINFO, spol. s r.o. Kadlec K.K. Nusle, spol. s r.o., LANDINFO, spol. s r.o. Kadlec K.K. Nusle, spol. s r.o., LANDINFO, spol. s r.o. Kadlec K.K. Nusle, spol. s r.o., LANDINFO, spol. s r.o.	8,99
O L G E O s. r. o. ARVITA P spol. s r.o. GB-geodezie, spol. s r.o. O L G E O s. r. o. ARVITA P spol. s r.o.	9,1
GEOCENTRUM, spol. s r.o. zeměměřická a projekční kancelář	2,44
GB-geodezie, spol. s r.o.	2,38
SURGEO, s.r.o. AGROPROJEKT PSO s.r.o.	12,86
Geodetická kancelář s.r.o.	7,52
AGROPROJEKT PSO s.r.o.	4,7

Sdružení firem Agroprojekce Litomyšl, spol. s r.o. a GAP Part	4,86
AREA G.K. spol. s r.o.	4,26
LÖW & spol., s.r.o.	12,87
VÁCLAV KELLNER	13,32
TRAVAL, s.r.o.	2,07
GEOREAL spol. s r.o.	9,3
AGROPROJEKT PSO s.r.o.	14,74
PAVEL DVORÁČEK HOCHTIEF CZ a. s. GEODETICKÁ KANCELÁŘ TÁBOR spol. s r.o. PAVEL DVORÁČEK "GEFOS" s.r.o. "Digital Mapping s.r.o." v likvidaci "GEFOS" s.r.o. JOSEF TŮMA JOSEF STANĚK	5,12
LANDINFO, spol. s r.o. "Digital Mapping s.r.o." v likvidaci LADISLAV POLAN LADISLAV POLAN GK Plavec - Michalec Geodetická kancelář s.r.o. LADISLAV POLAN "Digital Mapping s.r.o." v likvidaci LANDINFO, spol. s r.o. LANDINFO, spol. s r.o. LADISLAV POLAN "Digital Mapping s.r.o." v likvidaci	10
Geodetická kancelář Pelhřimov Ing.Čašek – 3e projektování Colas a.s. VLASTIMIL SUKDOLÁK	6,61
VLASTIMIL SUKDOLÁK VLASTIMIL SUKDOLÁK VLASTIMIL SUKDOLÁK VLASTIMIL SUKDOLÁK Geodetická kancelář Pelhřimov VLASTIMIL SUKDOLÁK Ing. Vlastimil Sukdolák - Geodetická kancelář	5,98
TRAVAL, s.r.o.	5,36
Ing. Krausová, Plzeň (represent.sdružení)	2,84
IVO ČEVORA	2,79
AGROPROJEKT PSO s.r.o.	11,46
HELENA KRAUSOVÁ	8,71
GEOREAL spol. s r.o. JAROMÍR BOČAN	6,59
Ministerstvo zemědělství	10,01

MIROSLAV CHARVÁT MIROSLAV CHARVÁT GEODETA - TC spol. s r.o. MIROSLAV CHARVÁT INGEOS spol. s r.o.	6,88
AGROLESPROJEKT TEPLICE společnost s ručením omezeným	4,43
HELENA KRAUSOVÁ neuveďeno	2,85
Sweco Hydroprojekt a.s.	7,06
GEOCENTRUM, spol. s r.o. zeměměřická a projekční kancelář	2,66
GEOREAL spol. s r.o.	11,62
GEOKAM Přerov s.r.o.	13,49
AGROPROJEKT PSO s.r.o. GB-geodezie, spol. s r.o. ICOM stavební a.s. Jihlava	3,62
Geocart CZ a.s.	9,6
Ing. JINDŘICH JÍRA	4,41
PAVEL MERGL	5,6
GEFOS a.s.	6,62
GEOREAL spol. s r.o.	5,89
LANDINFO, spol. s r.o.	15,86
AGROPROJEKT PSO s.r.o.	5,91
AGRO - AQUA s.r.o.	10,66
GEOREAL spol. s r.o. Sdružení Bočan / Tomandlová K. Vary	5,77
Geocart CZ a.s.	9,59
GEOVAP, spol. s r.o.	8
GEO Hrubý spol. s r.o.	4,43
MILOSLAV BROM	6,12
GROMA PLAN s.r.o.	7,73
HNG - Czech s.r.o. ALENA PROKOPOVÁ VLADIMÍR REZEK, MILOSLAVA REZKOVÁ HELENA BERANOVÁ R O L A N A, spol. s r.o. AZIMUT CZ s.r.o.	9,83
GEOREAL spol. s r.o. Sdružení J.Bočan - Energoeco K.V./GS - g	6,07
Geospol, s.r.o. EVA TMĚJOVÁ	2,49

Výzkumný ústav meliorací a ochrany půdy,v. v. i. Výzkumný ústav meliorací a ochrany půdy,v. v. i. KAREL PAVLÍK	3,48
AGERIS s.r.o.	2,64
GEOREAL spol. s r.o.	12,06
GEOPROGRES, spol. s r.o.	6,07
ZPK Plzeň	4,59
AGROLESPROJEKT TEPLICE společnost s ručením omezeným	11,03
INGEOS spol. s r.o.	9,65
Třemšínská ekofarma, s.r.o.	5,62
Ing. JOSEF HONZ	3,3
FRANTIŠEK POLÁCH	16,21
GEPARD s.r.o.	9,47
GEOREAL spol. s r.o.	8,94
První zeměměřická a.s.	4,26
EKOS T, spol. s r.o.	3,96
GEOCENTRUM, spol. s r.o. zeměměřická a projekční kancelář	7,85
Výzkumný ústav meliorací a ochrany půdy,v. v. i.	3,71
AGROPLAN, spol. s r.o. PLANEX BRNO, spol. s r.o. v likvidaci	11,14
Ing. JINDŘICH JÍRA	3,59
ALINEX, s.r.o.	2,55
AGROPLAN, spol. s r.o.	14,87
GEFOS a.s.	4,97
Ministerstvo zemědělství VÁCLAV ŠKOPEK GEO Hrubý spol. s r.o.	1,47
Sdružení J.Bočan - Energoeco K.V. / GS-g GEOREAL spol. s r.o.	5,46
GEOCENTRUM, spol. s r.o. zeměměřická a projekční kancelář	7,85
Vodohospodářský rozvoj a výstavba a.s.	7,98
Vojenské lesy a statky ČR, s.p.	8,07
AGEO, spol. s r.o.	3,31

ALINEX, s.r.o. ALINEX, s.r.o., LIBUŠE PRAŽÁKOVÁ ALINEX, s.r.o., LIBUŠE PRAŽÁKOVÁ ALINEX, s.r.o., LIBUŠE PRAŽÁKOVÁ	4,6
Geoplan. Ing.Vladimír Dušek	7,06
GB-geodezie, spol. s r.o.	2,62
GEODETIKA s.r.o.	14,46
MIROSLAV CHARVÁT	10,41
VLADISLAV ČEŠKA	5,87
AGROREAL CZ s.r.o.	5,55
Báňské projekty Teplice a.s.	6,39
AGROPROJEKT PSO s.r.o.	11,58
PAVEL PŮŽA	17,5
GEO Hrubý spol. s r.o. Ministerstvo zemědělství GEO Hrubý spol. s r.o. VÁCLAV ŠKOPEK	6,66
GEOCENTRUM, spol. s r.o. zeměměřická a projekční kancelář	10,66
INGEOS spol. s r.o.	7,8
GROMA PLAN s.r.o.	4,42
TRAVAL, s.r.o. TRAVAL, s.r.o. AGROPOZ, v.o.s., AGROPOZ CB s.r.o.	2,98
TRAVAL, s.r.o. HRDLIČKA spol.s r.o.	1,95
GEODÉZIE ENGINEERING s.r.o.	11,97
GEODETICKÁ KANCELÁŘ, v.o.s. v likvidaci	4,6
IRENA SOKOLOVÁ	5,92
ROLLS ENGINEERING s.r.o.	17,71
Báňské projekty Teplice a.s.	4,39
GEODETICKÉ SDRUŽENÍ s.r.o.	3,88
AGROPROJEKT PSO s.r.o.	15,94

VLADIMÍR RACEK	14,3
GEOREAL spol. s r.o. JAROMÍR BOČAN	6,42
GEO Hrubý spol. s r.o.	5,29
TRAVAL, s.r.o.	6,82
AGROPROJEKT PSO s.r.o.	9,22
GEO Hrubý spol. s r.o.	5,44
GEOŠRAFO, s.r.o.	2,44
GEPARD s.r.o.	10,84
GEPARD s.r.o.	8,86
AZ GEON s.r.o.	7,86
AGEO, spol. s r.o.	3,21
GEODING s. r. o. geodézie Pardubice	5,02
Ministerstvo zemědělství	3,24
Kadlec K.K. Nusle, spol. s r.o.	3,55
IRENA SOKOLOVÁ Geodézie České Budějovice, s.r.o.	4,92
AGROPROJEKT PSO s.r.o.	4,96
AGROPROJEKT PSO s.r.o.	10,62
GB-geodezie, spol. s r.o.	14,75
GEODETICKÁ KANCELÁŘ JBS, s.r.o.	14,22
TRAVAL, s.r.o. TRAVAL, s.r.o.	3,11
AGROPROJEKT PSO s.r.o.	9,46
SELLA & AGRETA s.r.o. SELLA & AGRETA s.r.o.	16,55
Báňské projekty Teplice a.s.	8,51
GRID a spol., a.s.	6,18
AGROPROJEKT PSO s.r.o.	10,07
GEOREAL spol. s r.o.	5,21

PAVEL DVORÁČEK Geodézie České Budějovice, s.r.o. Ústav pro hospodářskou úpravu lesů PAVEL DVORÁČEK Geodetické služby Geo-Real Tábor s.r.o. GEODETIKÁ KANCELÁŘ TÁBOR spol. s r.o. JAN OUBRAM ZEPOR - "Zemědělské poradenství", družstvo Praha	7,17
HRDLIČKA spol.s r.o. GEOPOZEM, v.o.s.	2,8
GB-geodezie, spol. s r.o. Ministerstvo zemědělství	6,26
O L G E O s. r. o. O L G E O s. r. o.	4,35
Ing. JOSEF HONZ	3,35
GEOCENTRUM, spol. s r.o. zeměměřická a projekční kancelář	6,29
EKOS T, spol. s r.o.	2,6
JV PROJEKT s.r.o.	4,39
GEOREAL spol. s r.o. Výzkumný ústav meliorací a ochrany půdy, v. v. i.	6,86
ZF PRAHA. spol. s r.o. ZF PRAHA. spol. s r.o.	5,56
GROMA PLAN s.r.o. GEOREAL spol. s r.o.	12,4
AGROPROJEKT PSO s.r.o.	12,32
AGROPROJEKT PSO s.r.o.	4,62
EKOS T, spol. s r.o.	2,75
Báňské projekty Teplice a.s.	10,18
O L G E O s. r. o.	5,45
JAN MATĚJKA	7,98
GEODETIKÉ SDRUŽENÍ s.r.o.	4,95
HELENA KRAUSOVÁ	5,91
EKOS T, spol. s r.o.	8,98
GEOREAL spol. s r.o.	8,1
AGROREAL CZ s.r.o. AGROREAL CZ s.r.o. AGROREAL CZ s.r.o.	3,82
JAN MATĚJKA	4,93
GEODETIKÉ SDRUŽENÍ s.r.o.	10,38
Agroprojekt AG s.r.o. Krajský pozemkový úřad Kraj Vysočina, pobočka Třebíč, EKOS T, spol. s r.o.	8,68
AGROPOZ, v.o.s.	5,4
PETR DRS	4,53

GEOREAL spol. s r.o.	6,08
Geodetická kancelář Pelhřimov Ing.Čašek – 3e projektování Ing.Čašek – 3e projektování Ing.Čašek – 3e projektování Ing.Jonešová Eva Ing.Jonešová Eva	4,04
AGROPROJEKT PSO s.r.o. GEOCENTRUM, spol. s r.o. zeměměřická a projekční kancelář	16,53
AGROPROJEKT PSO s.r.o.	5,32
Výzkumný ústav meliorací a ochrany půdy,v. v. i.	13,71
VLADIMÍR LEKEŠ PHSP s.r.o. PHSP s.r.o.	2,29
"Agroprojekce Litomyšl, spol. s r.o."	9,81
AGROPROJEKT PSO s.r.o.	17,87
AGROPROJEKT PSO s.r.o.	10,26
Třemšínská ekofarma, s.r.o.	2,17
INGEOS spol. s r.o. Ústav pro hospodářskou úpravu vojenských lesů a statků ČR Olomouc Výzkumný ústav meliorací a ochrany půdy,v. v. i. Ústav pro hospodářskou úpravu vojenských lesů a statků ČR Olomouc Ústav pro hospodářskou úpravu vojenských lesů a statků ČR Olomouc	10,11
IRENA SOKOLOVÁ	3,72
Kadlec K.K. Nusle, spol. s r.o.	10,29
GEOREAL spol. s r.o.	8,42
GEOREAL spol. s r.o.	
MIROSLAV CHARVÁT INGEOS spol. s r.o.	7,27
AGEO, spol. s r.o.	9,27
GB-geodezie, spol. s r.o.	5,21

GEO-CZ s.r.o. PAVEL DVORÁČEK PAVEL DVORÁČEK EKOS T, spol. s r.o. Geodetické služby Geo-Real Tábor s.r.o. GEODETICKÁ KANCELÁŘ TÁBOR spol. s r.o. Lesní a zahradní servis Marek Černý Wotan Forest, a.s. Wotan Forest, a.s. Wotan Forest, a.s. PAVEL DVORÁČEK	6,56
Ing.Honz a spol. City Plan Praha	5,33
AGROPROJEKT PSO s.r.o.	4,59
GEFOS a.s.	3,14
"Agroprojekce Litomyšl, spol. s r.o." JIRÍ MICHÁLEK	17,03
AGROPROJEKT PSO s.r.o.	11,22
Zeměměřičská pozemková kancelář /ZPK/ spol. s r.o.	10,43
GEOREAL spol. s r.o.	6,58
IRENA SOKOLOVÁ GK Plavec - Michalec Geodetická kancelář s.r.o.	3,42
GB-geodezie, spol. s r.o. Krajský pozemkový úřad Kraj Vysočina, pobočka Třebíč, EKOS T, spol. s r.o.	5,55
GEFOS a.s.	5,43
GEOREAL spol. s r.o. AREA G.K. spol. s r.o.	4,8
GEOŠRAFO, s.r.o.	2,38
GEODETICKÁ KANCELÁŘ, v.o.s. v likvidaci	3,15
GEPARD s.r.o. AGRO - AQUA s.r.o.	15,74
Geocart CZ a.s.	15,38
GEOREAL spol. s r.o. GEOREAL spol. s r.o.	5,48
MARTA ORSÁGOVÁ	18,82
GROMA PLAN s.r.o. GEOREAL spol. s r.o.	12,14
GEOREAL spol. s r.o. HELENA KRAUSOVÁ	7,83
"ORIS" spol. s r.o.	7,15
VLASTIMIL ŽDÁRSKÝ	7,79
Vodohospodářský rozvoj a výstavba a.s.	4,36
GEOCENTRUM, spol. s r.o. zeměměřičská a projekční kancelář GEOCENTRUM, spol. s r.o. zeměměřičská a projekční kancelář	15,06

GEODIS BRNO, spol. s r.o.	8,31
IRENA SOKOLOVÁ GK Plavec - Michalec Geodetická kancelář s.r.o.	6,9
Ing. JOSEF HONZ	6,05
Projekce Pelhřimov Ing.Jíra	3,66
Geodetické služby Geo-Real Tábor s.r.o. MILAN VAVŘÍN Geodetické služby Geo-Real Tábor s.r.o. GEFOS a.s. PAVEL DVOŘÁČEK	5,73
AGROPROJEKT PSO s.r.o.	11,89
VLADIMÍR DUŠEK	8,01
GEOREAL spol. s r.o.	7,22
PLANEX BRNO, spol. s r.o. v likvidaci	13,96
MONGEO.Dlouhá 159.261 01 Příbram II	3,4
PETR DRS AGROPOZ, v.o.s.	3,05
Ministerstvo zemědělství ZF PRAHA. spol. s r.o.	5,07
"ORIS" spol. s r.o.	17,13
JAN MATĚJKA	4,61
LÖW & spol., s.r.o.	5,93
JV PROJEKT s.r.o.	17,79
GAP Pardubice s.r.o.	11,65
PETR DRS	4,39
"Agroprojekce Litomyšl, spol. s r.o."	5,17
GEODETICKÉ SDRUŽENÍ s.r.o., Kpt. Olesinského 69, Příbram	10,6
GEOCENTRUM, spol. s r.o. zeměměřická a projekční kancelář	2,65
PETR DRS	2,86
GEODÉZIE ČS a.s.	13,95
Geoplán.s.r.o.Žerotínova 2. Břeclav	9,5
Agroprojekt PSO s.r.o. Brno	5,33
GROMA PLAN s.r.o. GROMA PLAN s.r.o.	2,22
VLADIMÍR RACEK	13,18
AGROPROJEKT PSO s.r.o.	2,26

Ing. JOSEF HONZ PETR HOŘEJŠ	3,2
ALINEX, s.r.o.	14,8
Ing. JINDŘICH JÍRA PAVEL DVOŘÁČEK	3,24
AGROPLAN, spol. s r.o.	8,88
GEODETICKÉ SDRUŽENÍ s.r.o.	4,19
LADISLAV POLAN Výzkumný ústav meliorací a ochrany půdy, v. v. i. LADISLAV POLAN PETR SKLENIČKA PETR SKLENIČKA Geodézie ČS a.s. atelier Most	11,52
AGROPROJEKT PSO s.r.o.	7,7
AGROPROJEKT PSO s.r.o. Krajský pozemkový úřad Kraj Vysočina, pobočka Třebíč, EKOS T, spol. s r.o.	5,2
ZF PRAHA. spol. s r.o. ZF PRAHA. spol. s r.o. GEOS, spol. s r.o. v likvidaci	8,23
GEODETIKA s.r.o.	18,41
	9,1
KAREL LYKO	8,19
"Agroprojekce Litomyšl, spol. s r.o."	5,99
AGEO, spol. s r.o.	3,16
AGRECO CZ, s.r.o.	6,23
AF-CITYPLAN s.r.o. AGROPOZ, v.o.s. AGROPOZ, v.o.s. PETR DRS	3,23
Ing. JINDŘICH JÍRA City Plan Praha	5,39
GB-geodezie, spol. s r.o. GB-geodezie, spol. s r.o. GB-geodezie, spol. s r.o. GB-geodezie, spol. s r.o. Lesprojekt Krnov s. r. o.	2,63
VLADIMÍR DUŠEK	11,86
EKOS T, spol. s r.o.	13,47
AREA G.K. spol. s r.o.	13,66

OLGEO s. r. o.	15,43
Ing. JOSEF HONZ	6,09
"ORIS" spol. s r.o.	10,36
AGROPROJEKT PSO s.r.o.	5,39
JAN MATĚJKA	6,3
1. Geodetická kancelář, s.r.o.	2,21
AREA G.K. spol. s r.o.	4,95
Lesprojekt východní Čechy s.r.o. Lesprojekt východní Čechy, s.r.o. Lesprojekt východní Čechy, s.r.o. Lesprojekt východní Čechy, s.r.o. Lesprojekt východní Čechy, s.r.o. Lesprojekt východní Čechy, s.r.o. Lesprojekt východní Čechy, s.r.o. Lesprojekt východní Čechy, s.r.o. Lesprojekt východní Čechy, s.r.o.	14,15
Geodetická kancelář Uherský Brod, Ing. Petr Čech, Ladislav	12,2
GEOREAL spol. s r.o.	11,4
AGROPOZ, v.o.s. PETR DRS	6,58
TOMÁŠ PURKRÁBEK VÁCLAV KELLNER	6,27
OLGEO s. r. o. AGERIS s.r.o. AGERIS s.r.o. AGERIS s.r.o.	9,49
HELENA KRAUSOVÁ	2,58
Silnice Jičín a.s. ZF PRAHA. spol. s r.o.	9,48
VÁCLAV KELLNER VÁCLAV KELLNER	2,08
AGROPROJEKT PSO s.r.o.	8,57
MIROSLAV ENGLER	3,13
GEOMIN s.r.o. AGROPROJEKT PSO s.r.o.	2,78
VĚRA ŠERKOVÁ	2,76

Ing. JOSEF HONZ	5,33
O L G E O s. r. o.	7,31
GEOREAL spol. s r.o.	5,88
AGERIS s.r.o.	9,61
Kadlec K. K. Nusle	4,35
PROJEKCE & AREA G.K.	3,37
GEOŠRAFO, s.r.o. Geopol, s.r.o. PETRA ČERVINKOVÁ	3,12
ZF PRAHA. spol. s r.o.	3,63
ATELIÉR KRAJINNÉ EKOLOGIE-AKE, s.r.o.	11,43
AGROPROJEKT PSO s.r.o. AGROPROJEKT PSO s.r.o.	10,47
VÁCLAV KELLNER	12,16
GEOREAL spol. s r.o. Vodohospodářský rozvoj a výstavba a.s.	5,54
GB-geodezie, spol. s r.o. Ministerstvo zemědělství	5,16
GB-geodezie, spol. s r.o.	13,05
AGROPROJEKT PSO s.r.o.	5,45
GB-geodezie, spol. s r.o.	4,65
IRENA SOKOLOVÁ GK Plavec - Michalec Geodetická kancelář s.r.o.	7,14
GEO Hrubý spol. s r.o.	3,48
JAROMÍR BOČAN	2,55
AGRECO CZ, s.r.o.	3,68
VLADIMÍR DUŠEK	17,93
AGROPROJEKT PSO s.r.o. Ekostavby Brno, a.s.	6,4
GEOREAL spol. s r.o.	4,94
GEOREAL spol. s r.o.	4,59
HELENA KRAUSOVÁ neuveďeno	3,03
GEOTAN s.r.o. Ing. JOSEF HONZ	6,62

GEODIS BRNO, spol. s r.o. GB-geodezie, spol. s r.o. GB-geodezie, spol. s r.o.	4,68
GEOCENTRUM, spol. s r.o. zeměměřická a projekční kancelář GEOCENTRUM, spol. s r.o. zeměměřická a projekční kancelář	5,84
Ministerstvo zemědělství Agroprojekt Brno s.r.o.	2,09
GEOREAL spol. s r.o.	6,63
Geocart CZ a.s.	9,7
"ORIS" spol. s r.o.	12,96
VLADIMÍR DUŠEK	16,56
GEOŠRAFO, s.r.o.	11,93
GEON, s.r.o. O L G E O s. r. o. TOMÁŠ HORKÝ	13
ENERGOECO Karlovy Vary s.r.o.	4,97
GEODETICKÉ SDRUŽENÍ s.r.o.	4,99
GAP Pardubice s.r.o.	9,91
AKE s.r.o. Liberec	9,12
GEOREAL spol. s r.o. JANA ČECHOVÁ EUROVIA CS, a.s. EUROVIA CS, a.s.	3,99
Ing. JOSEF HONZ Ing. JOSEF HONZ Ing. JOSEF HONZ Ing. JOSEF HONZ	4,2
LANDPRO s.r.o.	3,18
AGEO, spol. s r.o. Syrová Věra Syrová Věra Strabag a.s. Strabag a.s.	3,54
AGROPROJEKT PSO s.r.o. První zeměměřická a.s. První zeměměřická a.s. První zeměměřická a.s.	5,8
Geodetické služby Plzeň spol. s r.o.	3,5
AGROPLAN, spol. s r.o. AGROPLAN, spol. s r.o.	10,85
GEOŠRAFO, s.r.o. GEOŠRAFO, s.r.o.	1,89
1. Geodetická kancelář, s.r.o.	3,59

PETR SEDLÁČEK Geodetická kancelář GEO-CZ s.r.o. GEFOS a.s.	4,34
AGROPROJEKT PSO s.r.o.	8,11
AREA G.K. spol. s r.o.	5,64
HELENA KRAUSOVÁ	13,29
Ministerstvo zemědělství GB-geodezie, spol. s r.o.	16,2
TRAVAL, s.r.o.	6,31
Ing. JINDŘICH JÍRA	3,14
Ing. Helena Krausová, Částkova 24, Plzeň	4,78
AREA G.K. spol. s r.o.	4,79
AGERIS s.r.o.	12,42
GEOVAP PARDUBICE s. r. o.	8,24
allGEO-Ing. Lubor Pekarský s.r.o. GROMA PLAN s.r.o.	3,06
Agrostav projekce Litomyšl	2,22
AGERIS s.r.o.	4,2
EKOS T, spol. s r.o.	2,93
AREA G.K. spol. s r.o.	5,76
TRAVAL, s.r.o.	4,84
TRAVAL, s.r.o. VÁCLAV ŠKOPEK	5,27
GEFOS a.s. MILAN VAVŘÍN	6,06
GEO Hrubý spol. s r.o. GEOREAL spol. s r.o.	4,87
GEOREAL spol. s r.o.	7,06
TRAVAL, s.r.o.	3,03
PAVEL MERGL	5,75
AGROPROJEKT PSO s.r.o.	6,66
PETR DRS	2,7
PROGEKA, v.o.s.	8,34
AGROPROJEKT PSO s.r.o.	8,24
AGROPROJEKT PSO s.r.o. AGROPROJEKT PSO s.r.o.	7,44
VLADIMÍR BARTA	8,31
Pozemko-Projekt Alfons Stuchlík.Těšínská	7,39

GRID a spol., a.s. GRID a spol., a.s. GRID a spol., a.s. GRID a spol., a.s. GRID a spol., a.s. GRID a spol., a.s. GRID a spol., a.s. GRID a spol., a.s. GRID a spol., a.s. GRID a spol., a.s. GRID a spol., a.s.	14,13
Agroatelier spol. s r.o.	2,3
JV PROJEKT s.r.o.	4,13
TOMÁŠ PURKRÁBEK	12,2
ATELIÉR KRAJINNÉ EKOLOGIE-AKE, s.r.o.	5,86
GRID a spol., a.s.	4,69
"Agroprojekce Litomyšl, spol. s r.o."	8,52
GEOKAM Přerov s.r.o.	13,47
AGROPROJEKT PSO s.r.o.	5,8
AGROPROJEKT PSO s.r.o.	
EKOS T, spol. s r.o. Krajský pozemkový úřad Kraj Vysočina, pobočka Třebíč, EKOS T, spol. s r.o.	9,46
JAROMÍR BOČAN	2,86
TRAVAL, s.r.o.	3,49
Geodetické služby Plzeň spol. s r.o.	3,35
GEOREAL spol. s r.o.	3,12
GEOREAL spol. s r.o. GEO Hrubý spol. s r.o.	4,39
"ORIS" spol. s r.o.	10,25
"Digital Mapping s.r.o." v likvidaci "Digital Mapping s.r.o." v likvidaci Ministerstvo zemědělství	5,19
GAP s.r.o. Pardubice GAP Pardubice s.r.o.	2,22
GB-geodezie, spol. s r.o.	4,36
Ministerstvo zemědělství	14,89
EKOS T, spol. s r.o.	2,56
GEFOS a.s.	3,34
GB-geodezie, spol. s r.o.	6,57
GEPARD s.r.o.	11,09

GEOREAL spol. s r.o.	4,55
AGROPROJEKT PSO s.r.o.	11,03
GEPARD s.r.o.	16,64
Geodetická kancelář Pelhřimov	5,76
AGEO, spol. s r.o.	5,86
GEOREAL spol. s r.o.	4,23
GEODETICKÁ KANCELÁŘ, v.o.s. v likvidaci	2,52
"Agroprojekce Litomyšl, spol. s r.o." Geodetická kancelář s.r.o.	7,28
AGROPROJEKT PSO s.r.o.	5,68
PAVEL GALLO První Geodetická, spol. s r.o.	11,71
PAVEL MERGL	7,2
GS - geodetické služby s.r.o. JAROMÍR BOČAN	5,12
PAVEL DVOŘÁČEK IRENA SOKOLOVÁ MILAN VAVŘÍN PAVEL DVOŘÁČEK GEO-CZ s.r.o. PETR SEDLÁČEK GEODETICKÁ KANCELÁŘ TÁBOR spol. s r.o.	5,66
AREA G.K. spol. s r.o.	4,53
VLADIMÍR DUŠEK	14,3
AGERIS s.r.o. AGERIS s.r.o. GB-geodezie, spol. s r.o.	2,77
LANDINFO, spol. s r.o.	12,46
ZPK Ing. Plašil, Na dlouhých 82,Plzeň	5,12
GB-geodezie, spol. s r.o. GEODIS BRNO, spol. s r.o. GB-geodezie, spol. s r.o.	3,87
GEO Hrubý spol. s r.o.	7,13
HELENA KRAUSOVÁ	3,19
GEODÉZIE ČS a.s. Liberec	11,24
PETR DRS GK Plavec - Michalec Geodetická kancelář s.r.o.	5,1
DWK GEO spol. s r.o.	13,43
VLADIMÍR RACEK	7,74
JIŘÍ LIŠKA JIŘÍ LIŠKA	10,64
GS - geodetické služby s.r.o. KAREL NYKLES	2,56

Geodetické služby Plzeň spol. s r.o.	3,55
AGROREAL CZ s.r.o.	3,87
Ministerstvo zemědělství	1,62
AQUATEST a.s. GEOREAL spol. s r.o.	8,69
AGROPROJEKT PSO s.r.o. AGROPROJEKT PSO s.r.o. AGROPROJEKT PSO s.r.o. AGROPROJEKT PSO s.r.o. AGROPROJEKT PSO s.r.o. Katastrální úřad pro Vysočinu AGROPROJEKT PSO s.r.o.	2,86
AGROPLAN, spol. s r.o.	15,27
GEODES GROUP s.r.o.	15,13
ZDENĚK ŠLITR Kadlec K.K. Nusle, spol. s r.o.	5,34
AGROPROJEKT PSO s.r.o.	12,55
FRANTIŠEK HANOUSEK	4,25
GK Plavec - Michalec Geodetická kancelář s.r.o. Výzkumný ústav meliorací a ochrany půdy, v. v. i. IRENA SOKOLOVÁ Výzkumný ústav meliorací a ochrany půdy, v. v. i.	5,65
Ministerstvo zemědělství	7,86
MIROSLAV KODYTEK	6,81
EKOS T, spol. s r.o.	3,81
G - PLAN společnost s ručením omezeným v likvidaci	3,25
Kadlec K. K. Nusle	3,43
AGROPROJEKT PSO s.r.o.	12,32
"Agroprojekce Litomyšl, spol. s r.o."	2,59
O L G E O s. r. o.	11,37
GB-geodezie, spol. s r.o.	3,81
E.G.P. s.r.o. E.G.P. s.r.o. E.G.P. s.r.o.	4,33
GEOREAL spol. s r.o.	15,97
GEPARD s.r.o.	8,62

První zeměměřická a.s.	9,66
AGROPROJEKT PSO s.r.o.	10,43
GEOREAL spol. s r.o.	1,94
GEO Hrubý spol. s r.o.	7,68
PAVEL MERGL	7,31
AGERIS s.r.o.	15,82
1. Geodetická kancelář, s.r.o. PETR DRS	2,9
Vodohospodářský rozvoj a výstavba a.s.	2,88
AGROREAL CZ s.r.o.	5,09
GEPARD s.r.o. Sweco Hydroprojekt a.s.	14,18
GEOREAL spol. s r.o. JV PROJEKT s.r.o.	4,07
AGROPROJEKT PSO s.r.o.	2,36
VÁCLAV KELLNER	7,74
GEOCENTRUM, spol. s r.o. zeměměřická a projekční kancelář	15,63
AGROREAL CZ s.r.o.	6,54
Ing. JINDŘICH JÍRA	2,46
JITKA TOMANDLOVÁ JIRÍ LEITGEB	4,5
AGEO, spol. s r.o. SPH stavby s.r.o.	5,71
Geocart CZ a.s.	8,69
VLADIMÍR BÁRTA	8,27
JAROMÍR BOČAN	5,38
AREA G.K. spol. s r.o. STRABAG a.s.	3,94
GAP Pardubice s.r.o.	7,45
ANNA JANOUTOVÁ JOSEF HEJNÁK TOMÁŠ VRANA PAVEL MERGL GEOREAL spol. s r.o.	5,59
AGERIS s.r.o.	3
MIROSLAV ENGLER	2,13
AGROPOZ, v.o.s. AREA G.K. spol. s r.o.	2,6
ENERGOECO Karlovy Vary s.r.o. ARCH 93, společnost s ručením omezeným GS - geodetické služby s.r.o.	5,32

GEPARD s.r.o.	18,01
Vodohospodářský rozvoj a výstavba a.s.	4,9
GEODETICKÉ SDRUŽENÍ s.r.o.	
	2,64
AGERIS s.r.o.	3
EKOS T, spol. s r.o.	10,96
GEODING s. r. o. geodézie Pardubice JARMILA FOLTOVÁ ZDENKA FULÍNOVÁ ALOIS KOHOUT FRANTIŠEK NEUVIRT ZDEŇKA KUTĚJOVÁ VÁCLAV VESELÝ BOŽENA POSPÍŠILOVÁ ALEŠ KUBÁT GEODING, spol. s r.o. GEODING, spol. s r.o. GEODING, spol. s r.o. GEODING, spol. s r.o. GEODING, spol. s r.o. GEODING, spol. s r.o. GEODING, spol. s r.o.	5,11
GEOCENTRUM, spol. s r.o. zeměměřická a projekční kancelář AGROPROJEKT PSO s.r.o.	15,62
IRENA SOKOLOVÁ GK Plavec - Michalec Geodetická kancelář s.r.o.	2,55
GEODÉZIE ČS a.s.	10,26
Geodetické služby Plzeň spol. s r.o.	4,77
ALINEX, s.r.o.	5,86
LANDINFO, spol. s r.o.	
"ORIS" spol. s r.o.	8,51
AGERIS s.r.o.	3,4
LANDINFO, spol. s r.o.	13,66
GEOREAL spol. s r.o.	5,93

Ing. JOSEF HONZ	4,22
GEFOS a.s. GEFOS a.s. GEFOS a.s.	4,93
GEODIS BRNO, spol. s r.o.	7,63
AGROPROJEKT PSO s.r.o.	5,27
Geocart CZ a.s., Vinařská 3, Brno	9,29
GEFOS a.s. GEFOS a.s. AREA G.K. spol. s r.o.	2,9
GB-geodezie, spol. s r.o.	1,87
GEOPROGRES, spol. s r.o.	13,1
MONGEO. Dlouhá 159. Příbram II	3,93
E.G.P. s.r.o.	6,24
"Agroprojekce Litomyšl, spol. s r.o."	2,59
Vodohospodářské stavby, společnost s ručením omezeným GEOS, geodetické služby, s.r.o.	10,33
GEOREAL spol. s r.o.	2,28
Vodohospodářský rozvoj a výstavba a.s.	2,42
AGROPLAN, spol. s r.o.	11,64
Vodohospodářský rozvoj a výstavba a.s.	3,96
AREA G.K. spol. s r.o. AREA G.K. spol. s r.o. AREA G.K. spol. s r.o.	5,47
Atelier M Velké Poříčí	11,01
GB-geodezie, spol. s r.o.	5,75
VLADIMÍR DUŠEK "Agroprojekce Litomyšl, spol. s r.o."	16,24
O L G E O s. r. o.	8,57
EKOS T, spol. s r.o.	15,39

GRID a spol., a.s., Ing. Jindřich Jíra, projekce GRID a spol., a.s., Ing. Jindřich Jíra, projekce GRID a spol., a.s., Ing. Jindřich Jíra, projekce GRID a spol., a.s., Ing. Jindřich Jíra, projekce GRID a spol., a.s., Ing. Jindřich Jíra, projekce GRID a spol., a.s., Ing. JINDŘICH JÍRA GRID a spol., a.s.	3,29
AGROPROJEKT PSO s.r.o.	14,58
AGROPROJEKT PSO s.r.o.	4,29
PLANEX BRNO, spol. s r.o. v likvidaci	7,52
GEODETIKÉ SDRUŽENÍ s.r.o.	11,27
DWK GEO spol. s r.o. AGEO, spol. s r.o. DWK GEO spol. s r.o. DWK GEO spol. s r.o.	2,55
AGROPOZ, v.o.s.	3,79
GEO Hrubý spol. s r.o.	4,91
AGROPROJEKT PSO s.r.o.	4,81
AGROPOZ, v.o.s.	3,88
AGROPROJEKT PSO s.r.o.	9,43
"Agroprojekce Litomyšl, spol. s r.o."	13,86
GEODETIKA s.r.o.	2,89
GEFOS a.s.	5,15
Ministerstvo zemědělství GEO Hrubý spol. s r.o.	1,93
JAROMÍR BOČAN	2,43
GEODING s. r. o. geodézie Pardubice	4,96
VÁCLAV KELLNER	4,88
AGERIS s.r.o.	8,92
GEODETIKÁ KANCELÁŘ, v.o.s. v likvidaci	7,96
AGEO, spol. s r.o. EUROVIA CS, a.s. PROfi Jihlava spol. s r. o.	5,85
PLANEX BRNO, spol. s r.o. v likvidaci	12,34
JV PROJEKT s.r.o. GEOREAL spol. s r.o.	3,83
GEOREAL spol. s r.o.	4,83
GEODEZIE ČS a.s.	10,16
GS - geodetické služby s.r.o. JAROMÍR BOČAN	3,18

"ORIS" spol. s r.o.	17,45
Ing. JOSEF HONZ	3,45
AQUATIS spol. s r.o. KARETA s.r.o. Hanousek s.r.o. JAROSLAV ZOUHAR	16,38
AGROPROJEKT PSO s.r.o.	5,69
GB-geodezie, spol. s r.o.	5,88
AGROPOZ, v.o.s.	4,44
První zeměměřická a.s.	11,59
IRENA SOKOLOVÁ	3,82
GEOCENTRUM, spol. s r.o. zeměměřická a projekční kancelář GEOCENTRUM, spol. s r.o. zeměměřická a projekční kancelář	13,54
AGRO - AQUA s.r.o.	11,06
ALINEX, s.r.o.	11,81
AGROPROJEKT PSO s.r.o.	4,58
PETR DRS	4,15
"ORIS" spol. s r.o.	3,59
GEPARD s.r.o.	12,15
"Agroprojekce Litomyšl, spol. s r.o."	10,1
Zemprojekt Plzeň. GSP Plzeň.	3,86
KAREL MADĚRA LIBUŠE PRAŽÁKOVÁ	10,67
AGROPROJEKT PSO s.r.o.	4,98
LIBUŠE PRAŽÁKOVÁ	9,82
Geodetická kancelář Uherský Brod	11,12
GEO Hrubý spol. s r.o.	8,57
GEO Hrubý spol. s r.o.	3,55
ALINEX, s.r.o.	10,47
GEOREAL spol. s r.o. City Plan Praha	4,83
GEOREAL spol. s r.o. STRABAG a.s. IVO TOMAN	3,47
GEOREAL spol. s r.o.	9,37
Lesprojekt východní Čechy, s.r.o.	7,37

GEO Hrubý spol. s r.o. GEO Hrubý spol. s r.o.	3,42
Poradenská a projekční kancelář, správce sdružení Ing. Karel Mruzek AGROPROJEKT PSO s.r.o.	4,79
AGEO, spol. s r.o.	4,29
E.G.P. s.r.o. E.G.P. s.r.o.	5,54
AGROPROJEKT PSO s.r.o.	11,98
GB-geodezie, spol. s r.o. GEONETT HRADEC KRÁLOVÉ spol. s r.o.	14,08
Geodetická kancelář Uherský Brod, Ing. Petr Čech, Ladislav	12,8
AGERIS s.r.o.	11,85
GEOS, geodetické služby, s.r.o.	12,23
JAROMÍR NOVOTNÝ AGROPROJEKT PSO s.r.o. JAROMÍR NOVOTNÝ JAROMÍR NOVOTNÝ	13,13
GEOREAL spol. s r.o.	5,58
GROMA PLAN s.r.o. GEOREAL spol. s r.o.	11,1
Lesprojekt východní Čechy, s.r.o. Lesprojekt východní Čechy, s.r.o. Lesprojekt východní Čechy, s.r.o. Lesprojekt východní Čechy, s.r.o. Lesprojekt východní Čechy, s.r.o. Lesprojekt východní Čechy, s.r.o., Pozemkový úřad Jičín Lesprojekt východní Čechy, s.r.o., Pozemkový úřad Jičín	14,74
Sweco Hydroprojekt a.s. Sweco Hydroprojekt a.s.	5,38
AGROPROJEKT PSO s.r.o. HELENA KRAUSOVÁ	9,06
AGROPROJEKT PSO s.r.o.	6,57
AGERIS s.r.o.	9,06
AGROPROJEKT PSO s.r.o.	11,45
GEODÉZIE ENGINEERING s.r.o.	12,29
Ministerstvo zemědělství	3,99
GEPARD s.r.o.	16,95
VÁCLAV ŠKOPEK JIRÍ HEYDA GEODETICKÉ SDRUŽENÍ s.r.o.	4,27
GEODETICKÉ SDRUŽENÍ s.r.o.	8,26
GEODING s. r. o. geodézie Pardubice	6,85
AGROPROJEKT PSO s.r.o.	8,1

JAN MATĚJKA	5,86
GEODETICKÁ KANCELÁŘ, v.o.s. v likvidaci	5
GEODETICKÉ SDRUŽENÍ s.r.o.	7,06
AGROPROJEKT PSO s.r.o.	9,36
GEOS, geodetické služby, s.r.o.	7,68
LANDINFO, spol. s r.o.	16,64
PÚP Uherský Brod	11,62
První zeměměřická a.s.	2,21
E.G.P. s.r.o.	4,88
IRENA SOKOLOVÁ	1,92
JOSEF ŠÍCO PAVEL PŮŽA	14,88
Geodetická kancelář Pelhřimov Profi Jihlava s.r.o. DŘEVOTVAR - ŘEMESLA a STAVBY, s.r.o.	5,6
ICOM stavební. a.s.. Jihlava	3,85
AGROPOZ, v.o.s.	2,15
HELENA KRAUSOVÁ	8,84
GEOREAL spol. s r.o.	9,08
JIRÍ OLŠAR	6,04
Geodézie Východní Čechy spol. s r.o.	10,88
Ing. Tmějová	7,09
GEODETIKA s.r.o.	7,94
	14,29
GEO Hrubý spol. s r.o.	3,46
GEOCENTRUM, spol. s r.o. zeměměřická a projekční kancelář	15,27
AGROPROJEKT PSO s.r.o.	10,95
Geocart CZ a.s.	14,91
EKOTOXA s.r.o.	12,21
Ing Půža.proj.kancelář Brno	14,8
INGEOS spol. s r.o. NDCON s.r.o.	5,41

Agroatelier spol. s r.o. GB-geodezie, spol. s r.o.	13,93
IRENA SOKOLOVÁ	5,98
JV PROJEKT s.r.o. GEOREAL spol. s r.o.	3,46
GEOREAL spol. s r.o.	7,37
AGROPROJEKT PSO s.r.o.	15,22
GEOCENTRUM, spol. s r.o. zeměměřická a projekční kancelář	18,78
GEOS Hradec Králové, spol. s r.o. Ing.Čášek – 3e projektování Ing.Čášek – 3e projektování I. Kamenická stavební s.r.o. Colas Jihlava a.s. JAROMÍR ČÁŠEK Ing.Čášek – 3e projektování VLASTIMIL SUKDOLÁK	5,72
Lesprojekt východní Čechy, s.r.o. Lesprojekt východní Čechy, s.r.o. Lesprojekt východní Čechy, s.r.o. Lesprojekt východní Čechy, s.r.o.	16,14
AGROPROJEKT Praha s.r.o. AGROPROJEKT Praha s.r.o. AGROPROJEKT Praha s.r.o. GEPARD s.r.o. GEPARD s.r.o.	5,46
Geocart CZ a.s.	8,13
GEO Hrubý spol. s r.o.	6,53
AGROPROJEKT PSO s.r.o.	15,47
AGROPLAN, spol. s r.o.	16,8
EKOTOXA s.r.o.	7,2
GEO Hrubý spol. s r.o.	2,55
GEOCENTRUM, spol. s r.o. zeměměřická a projekční kancelář	8,18
Třemšínská ekofarma, s.r.o.	3,06
GEOREAL spol. s r.o.	10,71
AGROPROJEKT PSO s.r.o.	15,31
FRANTIŠEK HANOUSEK	17,16
HELENA KRAUSOVÁ	16,44
GEOREAL spol. s r.o.	5,16
LANDINFO, spol. s r.o.	14,9

GEOREAL spol. s r.o.	3,95
GEPARD s.r.o. COLAS CZ, a.s.	7,2
Geodetické služby Plzeň spol. s r.o.	3,81
allGEO-Ing. Lubor Pekarský s.r.o.	5,79
VÁCLAV KELLNER	13,84
HELENA KRAUSOVÁ	2,26
GEOS Hradec Králové, spol. s r.o. VLASTIMIL SUKDOLÁK Ing.Čašek- 3e projektování I.kamenická stavební s.r.o. Ing.Čašek- 3e projektování I.kamenická stavební s.r.o. M-SILNICE a.s., OZ VÝCHOD	2,72
GEOREAL spol. s r.o.	14,27
GEO Hrubý spol. s r.o.	5,35
INGEOS spol. s r.o.	13,14
Geodetické služby Plzeň spol. s r.o.	2,73
GAP Pardubice s.r.o., "Agroprojekce Litomyšl, spol. s r.o." "Agroprojekce Litomyšl, spol. s r.o.", GAP Pardubice s.r.o. GAP Pardubice s.r.o., "Agroprojekce Litomyšl, spol. s r.o."	10,53
AGROPROJEKT PSO s.r.o.	5,53
VÁCLAV ŠKOPEK TRAVAL, s.r.o.	2,14
AGRECO CZ, s.r.o.	1,94
AGRO - AQUA s.r.o.	8,65
"ORIS" spol. s r.o.	7,09
FRANTIŠEK KOKTÁN FRANTIŠEK KOKTÁN Ing. JOSEF HONZ	3,7
GEOREAL spol. s r.o.	3,45
1. Geodetická kancelář, s.r.o.	4,32
GK Plavec - Michalec Geodetická kancelář s.r.o.	4,63

IRENA SOKOLOVÁ	4,16
Mgr. VÁCLAV NOVÁK PAVEL DVOŘÁČEK Ing. Staněk, Tábor PAVEL DVOŘÁČEK PAVEL DVOŘÁČEK PAVEL DVOŘÁČEK PAVEL DVOŘÁČEK	6,93
EVA TMĚJOVÁ	12,04
GEODIS BRNO, spol. s r.o.	13,02
Sweco Hydroprojekt a.s.	11,4
GEPARD s.r.o.	16,32
"Jindřichohradecká projekční společnost, s.r.o."	5,67
Výzkumný ústav meliorací a ochrany půdy, v. v. i.	3,26
GEOMAPA RAKOVNÍK s.r.o. PETR SKLENIČKA	6,15
AGROPROJEKT PSO s.r.o.	5,27
GB-geodezie, spol. s r.o.	2,88
ICOM stavební. a.s.. Jihlava a GB- Geode	
Geocart CZ a.s.	6,67
GEODETICKÁ KANCELÁŘ, v.o.s. v likvidaci	6,29
Ing. Helena Krausová Ing. Helena Krausová	11,54
GAK ZEMĚMĚŘIČSKÉ PRÁCE, spol. s r. o. VÍT BERAN	3,61
ZF PRAHA. spol. s r.o. RADMIL DRAHOŇOVSKÝ STANISLAV ZEMAN	7,42
GEOMAPA RAKOVNÍK s.r.o.	5,92
PAVEL GALLO	12,93
1. Geodetická kancelář, s.r.o. HRDLIČKA spol.s r.o.	3,46
ALINEX, s.r.o.	12,13
LANDINFO, spol. s r.o.	13,9
INGEOS spol. s r.o.	10,09
GEODETICKÁ KANCELÁŘ, v.o.s. v likvidaci	2,2
GEODETICKÉ SDRUŽENÍ s.r.o. GEOREAL spol. s r.o.	3,78
Geocart CZ a.s.	5,32

AGROPROJEKT PSO s.r.o.	3,78
Geodetická kancelář Pelhřimov VLASTIMIL SUKDOLÁK VLASTIMIL SUKDOLÁK	3,4
GEODETICKÁ KANCELÁŘ, v.o.s. v likvidaci GEODETICKÁ KANCELÁŘ, v.o.s. v likvidaci	3,24
AGROPOZ, v.o.s. Projekce dopravní Filip s.r.o.	3,26
GB-geodezie, spol. s r.o. GEO-CZ s.r.o.	6,54
Ministerstvo zemědělství Geodézie České Budějovice, s.r.o.	5,9
HELENA KRAUSOVÁ	4,74
GEODETICKÁ KANCELÁŘ JBS, s.r.o.	18,32
Zemprojekt Plzeň. GEO Hrubý. Ing. Vondrá	6,39
GEOKAM Přerov s.r.o.	12,86
MOJMÍR FRČEK	4,61
Ministerstvo zemědělství GB-geodezie, spol. s r.o. GB-geodezie, spol. s r.o.	5,22
AGROPOZ, v.o.s.	4,95
GAP Pardubice s.r.o.	8,2
PLANEX BRNO, spol. s r.o. v likvidaci	14,18
AGERIS s.r.o. AGERIS s.r.o. AGERIS s.r.o. AGERIS s.r.o.	4,69
GEOPOZEM, v.o.s. AGROPOZ, v.o.s. AGROPOZ, v.o.s.	3,62
IVO ŠAFARÍK TRAVAL, s.r.o. IVO ŠAFARÍK	5,76
PLANEX BRNO, spol. s r.o. v likvidaci	9,89
GEODÉZIE ENGINEERING s.r.o.	9,53
GEOCENTRUM, spol. s r.o. zeměměřická a projekční kancelář	13,19
GEOREAL spol. s r.o. GEO Hrubý spol. s r.o. LUBOR PEKARSKÝ GEO Hrubý spol. s r.o. LUBOR PEKARSKÝ, GEO Hrubý spol. s r.o. LUBOR PEKARSKÝ Agentura Ekostar, s.r.o.	7,02

FRANTIŠEK VACULÍN	16,48
GEODIS BRNO, spol. s r.o.	8,51
Czech Open Solutions Center spol. s r.o. INGEOS spol. s r.o. MIROSLAV CHARVÁT Czech Open Solutions Center spol. s r.o. MIROSLAV CHARVÁT	7,2
"Agroprojekce Litomyšl, spol. s r.o."	8,44
HYDROREAL s.r.o. HYDROREAL s.r.o. HYDROREAL s.r.o. HYDROREAL s.r.o. HYDROREAL s.r.o. HYDROREAL s.r.o.	13,93
GEOS, geodetické služby, s.r.o.	9,27
Sdružení GRID + PROJEKCE	9,44
HELENA KRAUSOVÁ	7,77
AgroGeo s.r.o.	6,66
IRENA SOKOLOVÁ	4,5
AGROPLAN, spol. s r.o. VLADIMÍR DUŠEK	12,57

Korelace mezi cenou a indexem
Korelace mezi % simmons a % januzsewski
Korelace mezi % simmons a % scelení
Korelace mezi % scelení a % januzsewski

parcela průměr před	parcela průměr po	simmons před	simmons po	% simmons
0,408839779	0,578125	0,5524861878	0,78125	70,7182320442
0,0817753623	0,0707523511	0,3623188406	0,3134796238	115,5797101449
0,4258188825	0,8532818533	0,1926782274	0,3861003861	49,9036608863
0,7924528302	1,0808823529	0,269541779	0,3676470588	73,3153638814
0,2078614458	0,7468614719	0,0602409639	0,2164502165	27,8313253012
0,924025974	1,0336561743	0,2164502165	0,2421307506	89,3939393939
0,5152866242	1,230418251	0,1592356688	0,3802281369	41,8789808917
0,2055418719	0,9204044118	0,0410509031	0,1838235294	22,3316912972
0,3145707071	0,4194276094	0,2525252525	0,3367003367	75
0,1884753363	0,3067883212	0,4484304933	0,7299270073	61,4349775785
1,1012898752	2,0570725389	0,1386962552	0,2590673575	53,5367545076
0,2412825651	0,5490196078	0,0200400802	0,0455996352	43,9478957916
0,3841176471	0,7032307692	0,4201680672	0,7692307692	54,6218487395
0,281499472	0,4620103986	0,0527983105	0,0866551127	60,929250264
1,9979591837	2,67	0,1700680272	0,2272727273	74,8299319728
0,8476039933	1,0815498938	0,1663893511	0,2123142251	78,3693843594
0,8122529644	1,132231405	0,0988142292	0,1377410468	71,7391304348
0,3538961039	0,5495798319	0,1082251082	0,1680672269	64,3939393939
0,5032238806	0,5999288256	0,2985074627	0,3558718861	83,8805970149
0,6850963597	1,2848995984	0,0535331906	0,1004016064	53,3190578158
0,7777184466	1,0204458599	0,2427184466	0,3184713376	76,213592233
0,4012096774	0,8450106157	0,1008064516	0,2123142251	47,4798387097
0,4567567568	0,6282527881	0,2702702703	0,3717472119	72,7027027027
0,8474653887	1,6788396624	0,1064962726	0,2109704641	50,4792332268
0,1980652963	0,5024539877	0,0604594921	0,1533742331	39,4195888755
0,2340425532	0,4857142857	0,1251564456	0,2597402597	48,1852315394
0,4465262515	0,8172178771	0,0610500611	0,1117318436	54,6398046398

0,4198826041	0,5302291105	0,1067235859	0,1347708895	79,1889007471
0,8706976744	1,9063136456	0,0930232558	0,2036659878	45,6744186047
0,3708125819	0,5239444444	0,131061599	0,1851851852	70,7732634338
0,5700564972	0,8270491803	0,2824858757	0,4098360656	68,9265536723
0,4006069803	1,427027027	0,1517450683	0,5405405405	28,0728376328
0,9031007752	1,9203296703	0,1291989664	0,2747252747	47,0284237726
0,2749684343	0,9267021277	0,0631313131	0,2127659574	29,6717171717
0,5896907216	0,9862068966	0,3436426117	0,5747126437	59,793814433
0,3402597403	1,0650406504	0,1298701299	0,406504065	31,9480519481
0,1923846413	1,220491453	0,0336813742	0,2136752137	15,7628831256
0,4911728395	0,9067806268	0,1543209877	0,2849002849	54,1666666667
0,5136058872	1,0434219269	0,0817661488	0,1661129568	49,2232215863
0,313253012	0,4416376307	0,030892802	0,043554007	70,9298733395
0,8023573826	0,9809333333	0,0838926174	0,1025641026	81,7953020134
0,3755656109	1,2528301887	0,1131221719	0,3773584906	29,9773755656
0,4554347826	0,5873831776	0,0724637681	0,0934579439	77,5362318841
1,0233918129	0,935828877	0,5847953216	0,5347593583	109,3567251462
0,4920273349	1,4210526316	0,2277904328	0,6578947368	34,6241457859
0,6317991632	1,4876847291	0,2092050209	0,4926108374	42,4686192469
0,3233548387	0,435826087	0,6451612903	0,8695652174	74,1935483871
0,8111641221	1,3890522876	0,1908396947	0,3267973856	58,3969465649

0,2332245194	0,8128950695	0,0362713094	0,1264222503	28,6906057309
0,5989304813	0,6829268293	0,1336898396	0,1524390244	87,7005347594
0,294246816	0,5625524769	0,0439174352	0,0839630563	52,3056653491
0,274691358	0,4599483204	0,1543209877	0,2583979328	59,7222222222
0,3546611177	1,4271291866	0,1189060642	0,4784688995	24,8513674197
0,422907489	0,64	0,1468428781	0,2222222222	66,0792951542
0,2974054855	0,4839565742	0,0741289844	0,1206272618	61,4529280949
0,2915690867	1,0921052632	0,0585480094	0,2192982456	26,6978922717
0,429316129	0,8056174334	0,1290322581	0,2421307506	53,2903225806
0,2787043189	0,496978673	0,0664451827	0,1184834123	56,0797342193
0,2935215346	1,0201257862	0,0361925443	0,1257861635	28,773072747
0,2982541222	0,5012224939	0,0484966052	0,0814995925	59,5053346266
0,2543552311	0,5537076271	0,0486618005	0,1059322034	45,9367396594
0,3957860616	0,8479166667	0,0810372771	0,1736111111	46,677471637
0,8482748538	1,5031606218	0,2923976608	0,518134715	56,432748538
0,33918582	1,2748023426	0,0389559797	0,1464128843	26,6069341644
0,6566347469	1,3953488372	0,1367989056	0,2906976744	47,0588235294
0,2613803231	0,4797843666	0,1468428781	0,269541779	54,4787077827
0,3219586207	0,5887011349	0,0689655172	0,1261034048	54,6896551724
0,244405441	0,6034669556	0,0438788943	0,1083423619	40,5002193945
0,2112068966	0,8340425532	0,1077586207	0,4255319149	25,3232758621
0,3780487805	0,6540084388	0,243902439	0,4219409283	57,8048780488

1,4235055724	1,6548881037	0,1013171226	0,1177856302	86,0182370821
0,3989820359	0,8709803922	0,2994011976	0,6535947712	45,8083832335
0,5566037736	0,6185483871	0,0725689405	0,0806451613	89,9854862119
0,410906298	0,7664756447	0,0768049155	0,1432664756	53,6098310292
0,5512465374	1,0473684211	0,2770083102	0,5263157895	52,6315789474
0,1988606939	1,1195335277	0,051786639	0,2915451895	17,7628171932
0,3975903614	0,7252747253	0,3012048193	0,5494505495	54,8192771084
0,5072927073	0,6155151515	0,04995005	0,0606060606	82,4175824176
0,3662900188	0,9873096447	0,0941619586	0,2538071066	37,0998116761
0,4354243542	0,9315789474	0,12300123	0,2631578947	46,7404674047
0,5217391304	1,0627306273	0,1811594203	0,36900369	49,0942028986
0,2641726619	0,384744342	0,0287769784	0,0419111484	68,6618705036
0,2959896324	0,5363706234	0,0471253534	0,0853970965	55,1837888784
0,1871666667	0,406884058	0,0333333333	0,0724637681	46
0,4328616352	0,7058974359	0,3144654088	0,5128205128	61,320754717
0,5366795367	0,6017316017	0,3861003861	0,4329004329	89,1891891892
0,2998296422	0,6901960784	0,1703577513	0,3921568627	43,4412265758
0,1769074949	0,5861297539	0,0675219446	0,2237136465	30,1823092505
0,4272864322	0,734600432	0,1256281407	0,2159827214	58,1658291457
0,6563674322	1,2677419355	0,2087682672	0,4032258065	51,7745302714
0,2479079498	0,8494623656	0,1046025105	0,3584229391	29,1841004184
0,4895833333	0,785202864	0,1488095238	0,2386634845	62,3511904762
0,2924630178	0,8053156823	0,073964497	0,2036659878	36,3165680473
0,6565967941	1,5895522388	0,0616522811	0,1492537313	41,30702836

0,747983871	1,1777777778	0,2016129032	0,3174603175	63,5080645161
0,3020935673	0,6091745283	0,1169590643	0,2358490566	49,5906432749
0,2765091864	0,4671840355	0,0656167979	0,110864745	59,186351706
0,4333700441	0,8055271238	0,0550660793	0,1023541453	53,7995594714
0,4855643045	0,7740585774	0,2624671916	0,4184100418	62,7296587927
0,4220665499	0,7650793651	0,1751313485	0,3174603175	55,1663747811
0,8631465517	1,5	0,1077586207	0,1872659176	57,5431034483
0,6107006369	0,743255814	0,127388535	0,1550387597	82,1656050955
0,2605555556	0,5814577657	0,0610500611	0,136239782	44,8107448107
0,3875379939	0,9205776173	0,1519756839	0,3610108303	42,0972644377
0,3010374332	0,4951099384	0,0534759358	0,0879507476	60,8021390374
0,227056962	0,3947730399	0,0791139241	0,1375515818	57,5158227848
0,7533039648	1,7272727273	0,1468428781	0,3367003367	43,6123348018
0,2722993827	0,9983026874	0,0385802469	0,1414427157	27,2762345679
0,4437643678	0,6743668122	0,2873563218	0,4366812227	65,8045977011
0,4795849546	1,3544322344	0,1297016861	0,3663003663	35,4085603113
0,7989552239	1,0663346614	0,2985074627	0,3984063745	74,9253731343
0,4842592593	0,7284122563	0,0925925926	0,139275766	66,4814814815
0,7594501718	0,9650655022	0,3436426117	0,4366812227	78,6941580756
0,7946543779	2,2689473684	0,4608294931	1,3157894737	35,0230414747
0,7001824401	0,9936245955	0,1140250855	0,1618122977	70,4675028506
0,4992783505	0,6879261364	0,206185567	0,2840909091	72,5773195876
0,6140888208	0,7909270217	0,1531393568	0,1972386588	77,6416539051
0,9443668122	1,1442328042	0,2183406114	0,2645502646	82,5327510917
0,3455797933	0,4886363636	0,1148105626	0,1623376623	70,7233065442
0,6086486486	0,912972973	0,4504504505	0,6756756757	66,6666666667
0,5721925134	1,0388349515	0,5347593583	0,9708737864	55,0802139037
0,2685851319	0,7044025157	0,2398081535	0,6289308176	38,1294964029
0,5641282565	0,7536813922	0,1002004008	0,1338688086	74,8496993988

0,3883105023	0,7547928994	0,1522070015	0,2958579882	51,4459665145
0,5454545455	1,2702312139	0,0310269935	0,0722543353	42,9413589823
0,3393934426	0,64696875	0,1639344262	0,3125	52,4590163934
0,1988817891	0,512345679	0,0798722045	0,2057613169	38,8178913738
0,4043817787	0,6450519031	0,2169197397	0,3460207612	62,6898047722
0,6891960508	1,0013114754	0,1410437236	0,2049180328	68,8293370945
0,4372294372	0,9395348837	0,2164502165	0,4651162791	46,5367965368
0,8092307692	0,9006849315	0,3076923077	0,3424657534	89,8461538462
0,3764705882	0,6253435115	0,0919117647	0,1526717557	60,2022058824
0,268442623	0,598173516	0,2049180328	0,4566210046	44,8770491803
0,985915493	1,0294117647	0,7042253521	0,7352941176	95,7746478873
0,79140625	0,8441666667	0,390625	0,4166666667	93,75
0,2497047244	0,7461764706	0,0984251969	0,2941176471	33,4645669291
0,6407407407	0,8522167488	0,3703703704	0,4926108374	75,1851851852
0,3027704485	0,4375595806	0,0659630607	0,0953288847	69,1952506596
0,199372549	0,2990588235	0,3921568627	0,5882352941	66,6666666667
1,5828220859	2,4339622642	0,3067484663	0,4716981132	65,0306748466
0,6871121718	1,3027149321	0,2386634845	0,4524886878	52,7446300716
0,6216768916	1,7708737864	0,0681663258	0,1941747573	35,105657805
0,1746269279	0,414371909	0,041684035	0,0989119683	42,1425593997
0,4393700787	0,8829113924	0,157480315	0,3164556962	49,7637795276
1,6549308756	2,87296	0,4608294931	0,8	57,6036866359

0,2844579781	0,5271783296	0,1218026797	0,2257336343	53,9585870889
--------------	--------------	--------------	--------------	---------------

0,2870759289	0,4738666667	0,0807754443	0,1333333333	60,5815831987
--------------	--------------	--------------	--------------	---------------

0,6515798463	1,2737896494	0,0853970965	0,1669449082	51,1528608027
--------------	--------------	--------------	--------------	---------------

0,8825396825	1,2355555556	0,3174603175	0,4444444444	71,4285714286
--------------	--------------	--------------	--------------	---------------

0,1962843296	0,191867351	0,0403877221	0,0394788788	102,3021001616
--------------	-------------	--------------	--------------	----------------

0,334965035	1,1139534884	0,034965035	0,1162790698	30,0699300699
-------------	--------------	-------------	--------------	---------------

0,5114345114	0,7735849057	0,2079002079	0,3144654088	66,1122661123
--------------	--------------	--------------	--------------	---------------

0,3787023977	0,7140957447	0,0705218618	0,1329787234	53,0324400564
--------------	--------------	--------------	--------------	---------------

0,6915602837	1,0570189702	0,1773049645	0,27100271	65,4255319149
--------------	--------------	--------------	------------	---------------

0,8741721854	1,1092436975	0,3311258278	0,4201680672	78,8079470199
--------------	--------------	--------------	--------------	---------------

0,3739837398	1,4680851064	0,0903342367	0,3546099291	25,4742547425
--------------	--------------	--------------	--------------	---------------

1,4976744186	3,0961538462	0,4651162791	0,9615384615	48,3720930233
--------------	--------------	--------------	--------------	---------------

0,3196393147	0,6964243615	0,0450856628	0,0982318271	45,8972046889
0,7586928105	1,1844897959	0,6535947712	1,0204081633	64,0522875817

0,1727410782	0,2966101695	0,0379650721	0,0651890482	58,238420653
0,4653179191	0,5176848875	0,1445086705	0,1607717042	89,8843930636
0,6737588652	1,130952381	0,2364066194	0,3968253968	59,5744680851
0,902027027	1,3088235294	0,3378378378	0,4901960784	68,9189189189
0,5394874185	0,7677320955	0,0931966449	0,1326259947	70,2702702703

0,8729927007	0,9387755102	0,1459854015	0,1569858713	92,9927007299
1,2682926829	1,0721649485	1,2195121951	1,0309278351	118,2926829268

0,2683060109	0,4588785047	0,1092896175	0,1869158879	58,4699453552
--------------	--------------	--------------	--------------	---------------

0,5014245014	0,7183673469	0,2849002849	0,4081632653	69,8005698006
--------------	--------------	--------------	--------------	---------------

1,3208791209	2,0759930915	0,1098901099	0,1727115717	63,6263736264
--------------	--------------	--------------	--------------	---------------

0,2140402553	0,7278797997	0,0490918017	0,1669449082	29,4059891998
0,4461247637	0,8	0,1890359168	0,3389830508	55,7655954631

0,4633027523 0,299408284	0,6412698413 0,6657894737	0,1146788991 0,1183431953	0,1587301587 0,2631578947	72,247706422 44,9704142012
0,6428571429	1,6385224274	0,1035196687	0,2638522427	39,2339544513
0,2307145587	0,3757187306	0,0382116928	0,0622277536	61,4061902942
0,7315731573	1,6666666667	0,1100110011	0,2506265664	43,8943894389
1,8240740741	1,2847826087	1,2345679012	0,8695652174	141,975308642
0,7303822938	1,4235294118	0,2012072435	0,3921568627	51,3078470825
0,4026556017	0,9752763819	0,2074688797	0,5025125628	41,2863070539
0,4689138577	0,375524895	0,074906367	0,0599880024	124,8689138577
0,4510580205 0,4966517857	0,6955789474 1,2879884226	0,1706484642 0,0558035714	0,2631578947 0,1447178003	64,8464163823 38,5602678571
0,2 0,6642201835	0,8558951965 1,7615571776	0,1020408163 0,0917431193	0,4366812227 0,2433090024	23,3673469388 37,7064220183
0,2709401709	0,5188216039	0,0854700855	0,1636661211	52,2222222222
0,3673239437 0,358238342	0,8316326531 0,7725139665	0,0563380282 0,2590673575	0,1275510204 0,5586592179	44,1690140845 46,3730569948
0,2058823529	0,8949771689	0,1050420168	0,4566210046	23,0042016807
0,3062130178 2,0765454545	0,2839506173 2,7856097561	0,1479289941 1,8181818182	0,1371742112 2,4390243902	107,8402366864 74,5454545455
0,1415973378 1,690472973	0,1495606327 1,8129710145	0,1663893511 0,6756756757	0,1757469244 0,7246376812	94,6755407654 93,2432432432
0,5890410959 1,2874074074	0,9828571429 2,5188405797	0,3424657534 0,7407407407	0,5714285714 1,4492753623	59,9315068493 51,1111111111
0,1216545012 1,2031746032 0,3971223022	0,244977952 1,2508250825 0,6133333333	0,0243309002 0,3174603175 0,2398081535	0,0489955904 0,3300330033 0,3703703704	49,6593673966 96,1904761905 64,7482014388
0,6766256591 0,419047619	0,9577114428 1,1827956989	0,1757469244 0,0952380952	0,2487562189 0,2688172043	70,6502636204 35,4285714286

0,3070071259	0,5144278607	0,0593824228	0,0995024876	59,6793349169
0,1407799075	0,4243027888	0,0330469266	0,0996015936	33,1791143424
0,7563253012	1,0044	0,3012048193	0,4	75,3012048193
0,5135658915	1,2211981567	0,1937984496	0,4608294931	42,0542635659
0,8642857143	1,0283286119	0,2380952381	0,283286119	84,0476190476
0,3290355854	0,5528596187	0,0515729758	0,0866551127	59,5152140278
1,546031746	2,5233160622	0,3174603175	0,518134715	61,2698412698
0,2649869679	0,7760814249	0,0868809731	0,2544529262	34,1442224153
0,5272727273	0,8576709797	0,1136363636	0,1848428835	61,4772727273
0,2735850556	0,4916714286	0,079491256	0,1428571429	55,6438791733
0,404464872	0,6921348315	0,0656598818	0,1123595506	58,4372948129
0,2700144092	0,7348627451	0,144092219	0,3921568627	36,7435158501
0,2463533225	0,3541747573	0,0270124257	0,0388349515	69,5569962183
0,2348850575	0,7233628319	0,2873563218	0,8849557522	32,4712643678
0,4506828528	0,7037914692	0,1517450683	0,2369668246	64,0364188164
0,5396825397	0,6296296296	0,0992063492	0,1157407407	85,7142857143
0,219198869	0,7675577558	0,0942507069	0,3300330033	28,5579641847
0,40859375	0,7672371638	0,1302083333	0,2444987775	53,2552083333
0,2575	0,5674931129	0,125	0,2754820937	45,375
0,6788856305	0,8238434164	0,293255132	0,3558718861	82,4046920821
0,5688230994	1,9502506266	0,0365497076	0,1253132832	29,1666666667
0,2361111111	0,4797178131	0,0868055556	0,176366843	49,21875
0,3688772598	0,5452742616	0,0951474786	0,1406469761	67,6498572788
2,0652446675	3,3660531697	0,1254705144	0,2044989775	61,3550815558
0,3558528428	0,6024915062	0,0668896321	0,1132502831	59,0635451505
0,5421383648	0,9472527473	0,6289308176	1,0989010989	57,2327044025
0,3388324873	0,6282352941	0,1269035533	0,2352941176	53,9340101523
0,4764835165	0,7554006969	0,2197802198	0,3484320557	63,0769230769

0,2399781977 1,1477987421	0,3799884925 2,2392638037	0,0726744186 0,3144654088	0,1150747986 0,6134969325	63,1540697674 51,2578616352
0,7356807512 0,7233333333	1,3745614035 0,775	0,4694835681 3,3333333333	0,8771929825 3,5714285714	53,5211267606 93,3333333333
0,2275132275	0,3173431734	0,2645502646	0,36900369	71,6931216931
0,4020737327	1,0607902736	0,1152073733	0,3039513678	37,9032258065
0,6772597474	0,8029231771	0,0549148819	0,0651041667	84,3492586491
0,3554749568	0,619939759	0,0431778929	0,0753012048	57,3402417962
0,2374031008 0,5442176871	0,5903614458 1,0714285714	0,0968992248 0,2267573696	0,2409638554 0,4464285714	40,2131782946 50,7936507937
0,2833876221	0,5312977099	0,0407166124	0,0763358779	53,338762215
0,3015521064	0,3798882682	0,22172949	0,2793296089	79,3791574279
0,5452830189	1,1333333333	0,1886792453	0,3921568627	48,1132075472
0,9697841727 0,2432572432 0,5281563126 0,5346897547 0,2724384432 0,2281127451	1,5933806147 0,4720102215 1,0117082534 0,9357070707 0,765625 1,2577027027	0,1438848921 0,0877963126 0,1002004008 0,1443001443 0,0794281176 0,1225490196	0,2364066194 0,1703577513 0,1919385797 0,2525252525 0,2232142857 0,6756756757	60,8633093525 51,5364354697 52,2044088176 57,1428571429 35,583796664 18,137254902
0,3264724099	0,4198515568	0,0281531532	0,0362056481	77,759009009
0,7172707889	1,3192156863	0,2132196162	0,3921568627	54,3710021322

0,288372093 0,160669746	0,5838041431 0,4035382831	0,0930232558 0,0461893764	0,1883239171 0,1160092807	49,3953488372 39,8152424942
0,1666666667	0,3719008264	0,1234567901	0,2754820937	44,8148148148
0,1600609756 0,3904688701	0,2685421995 0,7900466563	0,1524390244 0,0768639508	0,2557544757 0,1555209953	59,6036585366 49,4235203689
0,8293838863 0,6460648148	1,2027491409 0,9657439446	0,2369668246 0,2314814815	0,3436426117 0,3460207612	68,9573459716 66,8981481481
0,4194416244	0,9020742358	0,0507614213	0,1091703057	46,4974619289
0,3109540636 0,6014263074	0,4170616114 1,2222222222	0,3533568905 0,0792393027	0,4739336493 0,1610305958	74,5583038869 49,2076069731
0,26625387	0,70781893	0,1547987616	0,4115226337	37,6160990712
0,2688888889 0,3165689468 0,1730959446 2,2139534884	0,5198711063 0,6828103044 0,5 1,5866666667	0,0555555556 0,0542888165 0,0989119683 1,1627906977	0,1074113856 0,1170960187 0,2857142857 0,8333333333	51,7222222222 46,3626492942 34,6191889219 139,5348837209
0,2806652807	0,5763073639	0,051975052	0,1067235859	48,7006237006
0,382559775 2,3181818182	0,6210045662 3,7777777778	0,070323488 2,2727272727	0,1141552511 3,7037037037	61,6033755274 61,3636363636
0,1835849057 0,6048714479	0,2644021739 0,8039568345	0,0188679245 0,1353179973	0,027173913 0,1798561151	69,4339622642 75,2368064953
0,6326234269	1,4038668099	0,0484027106	0,1074113856	45,0629235237
0,7464705882	0,99140625	0,2352941176	0,3125	75,2941176471
0,7971428571	0,9632142857	0,4926108374	0,5952380952	82,7586206897
0,4323287671	0,4493166287	0,0547945205	0,0569476082	96,2191780822
0,5830882353	0,9478087649	0,2450980392	0,3984063745	61,5196078431
1,5489932886	1,4425	0,6711409396	0,625	107,3825503356
0,2292481203	0,4176712329	0,1503759398	0,2739726027	54,8872180451

0,2657200811	0,421221865	0,2028397566	0,3215434084	63,0831643002
0,4351145038	0,8005617978	0,0763358779	0,1404494382	54,3511450382
0,2084739408	0,6682692308	0,0374953131	0,1201923077	31,1961004874
0,4545454545	0,6150793651	0,293255132	0,3968253968	73,9002932551
0,2601902174	0,5615835777	0,0679347826	0,146627566	46,3315217391
0,3805586592	0,7195774648	0,1862197393	0,3521126761	52,886405959
0,228439763	0,8943298969	0,0658327847	0,2577319588	25,543120474
0,3604220779	0,7400666667	0,3246753247	0,6666666667	48,7012987013
0,8634715026	1,0161585366	0,2590673575	0,3048780488	84,9740932642
0,3432171979	0,6558073654	0,0741289844	0,1416430595	52,3350630096
0,5393162393	0,7556886228	0,4273504274	0,5988023952	71,3675213675
0,5203252033	0,7111111111	0,2032520325	0,2777777778	73,1707317073
2021,6238390093	4827,9815157117	0,0773993808	0,1848428835	41,8730650155
0,7004830918	1,218487395	0,1610305958	0,2801120448	57,4879227053
0,4093709884	1,1072916667	0,1283697047	0,3472222222	36,9704749679
0,2439376907	0,3236046016	0,0160590975	0,0213037921	75,3814035651
0,2914772727	0,892173913	0,2840909091	0,8695652174	32,6704545455
0,0872982158	0,0872056015	0,0212404418	0,0212179079	100,106202209
0,8017167382	1,3526430123	0,0429184549	0,0724112962	59,2703862661
0,2430939227	0,7956600362	0,0552486188	0,1808318264	30,5524861878
0,3177710843	0,5108958838	0,1506024096	0,2421307506	62,1987951807
0,3098125689	0,77303989	0,0551267916	0,1375515818	40,0771775083
0,5461254613	1,3214285714	0,36900369	0,8928571429	41,3284132841
0,3295342151	1,1840082645	0,0575043128	0,2066115702	27,8320874066

0,2142488384	0,5669398907	0,0516262261	0,1366120219	37,7903975219
0,2851941748	0,6518723994	0,0606796117	0,1386962552	43,75
0,5781818182	1,2822580645	0,1818181818	0,4032258065	45,0909090909
0,5017361111	0,7555555556	0,0868055556	0,1307189542	66,40625
0,2478173271	0,4197952218	0,0671591672	0,1137656428	59,0329079919
1,4006728972	2,0090080429	0,1869158879	0,2680965147	69,7196261682
0,2061929909	0,5429835651	0,0480076812	0,1264222503	37,9740758521
0,8031496063	2,3448275862	0,1968503937	0,5747126437	34,2519685039
0,3813090909	0,5957954545	0,3636363636	0,5681818182	64
0,2547619048	0,4598853868	0,0793650794	0,1432664756	55,3968253968
7,683645098	6,9976053571	1,9607843137	1,7857142857	109,8039215686
0,9398891967	1,7952380952	0,2770083102	0,5291005291	52,3545706371
0,3090163934	0,5339943343	0,1639344262	0,283286119	57,868852459
0,2309808102	0,8365250965	0,1066098081	0,3861003861	27,6119402985
0,1857385399	0,736204576	0,0339558574	0,134589502	25,2292020374
0,3271245634	1,2217391304	0,1164144354	0,4347826087	26,7753201397
1,0540336134	1,6558415842	0,2100840336	0,3300330033	63,6554621849
0,3831407942	0,6633125	0,3610108303	0,625	57,761732852
0,2956088207	0,7556862745	0,0958772771	0,2450980392	39,1179290508
0,3143051948	0,710763583	0,0649350649	0,1468428781	44,2207792208
0,4261298377	0,9836599424	0,1248439451	0,288184438	43,3208489388
0,2012578616	0,3435582822	0,0898472597	0,1533742331	58,5804132974
0,6247524752	1,4157051282	0,1414427157	0,3205128205	44,1301272984
0,8642428377	2,0239297125	0,136425648	0,3194888179	42,7012278308
0,4312236287	0,7146853147	0,0843881857	0,1398601399	60,3375527426

0,4862745098	1,2916666667	0,1960784314	0,5208333333	37,6470588235
1,2450867052	1,3134146341	0,5780346821	0,6097560976	94,7976878613
0,3074670571	0,6422018349	0,1464128843	0,3058103976	47,8770131772
0,9123466093	1,0908236808	0,1076426265	0,1287001287	83,638320775
0,2702401372	0,2674872666	0,1715265866	0,1697792869	101,0291595197
0,3554855643	0,5690756303	0,2624671916	0,4201680672	62,467191601

0,4605387205	0,9746793349	0,1122334456	0,2375296912	47,2502805836
0,2693318233	0,9129366603	0,0566251416	0,1919385797	29,5016987542

1,6241074856	1,9678139535	0,1919385797	0,2325581395	82,5335892514
--------------	--------------	--------------	--------------	---------------

0,3559682325	0,5387774936	0,0337952011	0,0511508951	66,0696181142
0,9471766849	2,6395939086	0,1821493625	0,5076142132	35,883424408

0,4037267081	0,7182320442	0,3105590062	0,5524861878	56,2111801242
1,0037438424	2,6462337662	0,4926108374	1,2987012987	37,9310344828
0,5029171529	1,058968059	0,1166861144	0,2457002457	47,4912485414

0,1665847666	0,2520446097	0,2457002457	0,3717472119	66,0933660934
--------------	--------------	--------------	--------------	---------------

0,4187306502	0,8413685848	0,0773993808	0,1555209953	49,7678018576
--------------	--------------	--------------	--------------	---------------

0,3442120181	1,0256587838	0,0566893424	0,1689189189	33,5600907029
0,3739198743	0,920696325	0,0785545954	0,1934235977	40,6127258445

0,4807256236	0,4896073903	0,2267573696	0,2309468822	98,1859410431
--------------	--------------	--------------	--------------	---------------

0,231099631	0,4237347767	0,073800738	0,1353179973	54,5387453875
0,4091627172	0,8547854785	0,1579778831	0,3300330033	47,8672985782
0,4734042553	0,7177419355	0,5319148936	0,8064516129	65,9574468085
0,2640894309	0,8708579088	0,081300813	0,2680965147	30,325203252
0,5865102639	0,9389671362	0,146627566	0,234741784	62,4633431085
0,3674059788	0,959697733	0,0964320154	0,2518891688	38,2835101254
0,2595171026	0,6897326203	0,2012072435	0,5347593583	37,6257545272
0,1906321401	0,5371244635	0,0761614623	0,2145922747	35,4912414318
0,35005996	0,603954023	0,0666222518	0,1149425287	57,9613590939
0,396731055	1,197309417	0,1485884101	0,4484304933	33,1352154532
0,4707652534	0,7168976378	0,1034126163	0,157480315	65,6670113754
0,5831288344	1,6089192708	0,0471920717	0,1302083333	36,2435110901
0,2015316456	0,4839209726	0,1265822785	0,3039513678	41,6455696203
9,3006134969	22,2941176471	0,1022494888	0,2450980392	41,717791411
0,5265306122	0,8242811502	0,2040816327	0,3194888179	63,8775510204
0,4817911791	0,7871617647	0,0900090009	0,1470588235	61,2061206121
0,657266881	1,4548754448	0,1607717042	0,3558718861	45,1768488746
0,5493958333	1,0590763052	0,2083333333	0,4016064257	51,875
0,4137931034	2,3076923077	0,0574712644	0,3205128205	17,9310344828
0,2785693215	0,5995873016	0,1474926254	0,3174603175	46,4601769912
0,3015075377	0,5687203791	0,2512562814	0,4739336493	53,0150753769
0,3911158493	0,7406460296	0,0710732054	0,134589502	52,8073916134
0,291958457	0,4340735294	0,0989119683	0,1470588235	67,2601384768
0,5555555556	1,2165775401	0,1221001221	0,2673796791	45,6654456654
0,6430921053	1,15	0,3289473684	0,5882352941	55,9210526316
0,3604938272	0,7487179487	0,2469135802	0,5128205128	48,1481481481
0,3593028846	0,5056495264	0,0480769231	0,0676589986	71,0576923077
0,2178727114	0,8707317073	0,0217959895	0,0871080139	25,0217959895
0,5570652174	0,8541666667	0,1811594203	0,2777777778	65,2173913043

0,2248653668 0,4623892894	0,5141825902 0,7470549085	0,0928505107 0,1029866117	0,2123142251 0,1663893511	43,7325905292 61,894953656
0,4731043257	0,7996989247	0,1272264631	0,2150537634	59,1603053435
0,7264742785 0,2443019943	0,9931389365 0,5444444444	0,1254705144 0,0712250712	0,1715265866 0,1587301587	73,1493099122 44,8717948718
0,2142475463 1,0910740741 0,1473607038 2,2352941176	1,6037959184 2,0457638889 0,4285714286 2,4588235294	0,054525627 0,1851851852 0,073313783 0,5347593583	0,4081632653 0,3472222222 0,2132196162 0,5882352941	13,358778626 53,3333333333 34,3841642229 90,9090909091
0,1886608016 0,2014787431 0,4512987013 0,3425143109	0,3867735471 0,2359307359 0,5325670498 1,1112142857	0,0977517107 0,1848428835 0,3246753247 0,0440334654	0,2004008016 0,2164502165 0,3831417625 0,1428571429	48,7781036168 85,3974121996 84,7402597403 30,8234258036
0,2630209281	0,2779423077	0,0909918107	0,0961538462	94,6314831665
0,4421052632	0,9150326797	0,1052631579	0,2178649237	48,3157894737
0,447257384	0,8	0,0421940928	0,0754716981	55,9071729958
0,4978902954 0,3794520548	1,7101449275 0,7030456853	0,2109704641 0,1369863014	0,7246376812 0,2538071066	29,1139240506 53,9726027397
0,6275659824	0,7629233512	0,146627566	0,1782531194	82,2580645161
1,0065176909	1,6996855346	0,0931098696	0,1572327044	59,217877095
0,9969230769 0,456 0,6676765799	0,8066390041 0,7402597403 1,1052615385	0,5128205128 0,2666666667 0,1858736059	0,4149377593 0,4329004329 0,3076923077	123,5897435897 61,6 60,4089219331
0,5380463576	0,7126754386	0,1655629139	0,2192982456	75,4966887417
0,1254458977	0,1798806479	0,0594530321	0,0852514919	69,7384066587
0,8325358852 0,565805169	1,0175438596 0,6857831325	0,4784688995 0,1988071571	0,5847953216 0,2409638554	81,8181818182 82,5049701789
0,4318644068	0,5509189189	0,4237288136	0,5405405405	78,3898305085
1,2705882353	1,8151260504	0,5882352941	0,8403361345	70

0,3168	0,4079110012	0,032	0,0412031314	77,664
0,7893902439	1,061147541	1,2195121951	1,6393442623	74,3902439024

0,342737722	1,3442622951	0,1044932079	0,4098360656	25,4963427377
0,1970260223	0,4862385321	0,1858736059	0,4587155963	40,5204460967
0,1529152915	0,2809973046	0,0366703337	0,0673854447	54,4187752109
0,4797687861	1,0401002506	0,1156069364	0,2506265664	46,1271676301
0,7496013865	0,8667735471	0,1733102253	0,2004008016	86,4818024263
0,2537605295	0,6414448669	0,0300842359	0,0760456274	39,5607701564

0,3604967949	0,689185049	0,0320512821	0,0612745098	52,3076923077
0,4735732648	0,6418815331	0,2570694087	0,3484320557	73,7789203085
0,4420828905	0,8927038627	0,1062699256	0,2145922747	49,5217853348
0,2689003436	0,7399527187	0,0859106529	0,2364066194	36,3402061856
0,6420890937	1,3333333333	0,0768049155	0,1594896332	48,1566820276
0,6785339168	1,5687521079	0,0729394602	0,1686340641	43,2530999271
0,3546501706	1,0212530713	0,0853242321	0,2457002457	34,7269624573
0,6623931624	1,0367892977	0,1068376068	0,1672240803	63,8888888889
0,32	0,4026845638	0,2666666667	0,3355704698	79,4666666667

0,2343499197	0,3006177076	0,0535045479	0,0686341798	77,9561262707
0,840668942	1,2193861386	0,0682593857	0,099009901	68,9419795222
0,3385672057	0,4290656677	0,0173882803	0,0220361393	78,9080159972
0,3752136752	0,3884955752	0,2136752137	0,2212389381	96,5811965812
0,3328347046	0,6357142857	0,0747943156	0,1428571429	52,3560209424
0,297532656	1,3141025641	0,145137881	0,641025641	22,641509434
0,7630930931	0,8762413793	0,3003003003	0,3448275862	87,0870870871
0,4729156854	0,8908606921	0,0471031559	0,0887311446	53,0852567122
0,1844284925	0,4761225944	0,0276090558	0,0712758375	38,7355052457
0,1536475145	0,214028777	0,0645577792	0,0899280576	71,7882504842
0,2070983213	0,3513425549	0,0479616307	0,081366965	58,9448441247
0,5424107143	0,7084548105	0,1116071429	0,1457725948	76,5625
0,4479465138	0,9001919386	0,0955109838	0,1919385797	49,7612225406
0,2555896478	0,4380201189	0,0266808965	0,0457247371	58,3511205977
0,2834183673	0,2819796954	0,2551020408	0,2538071066	100,5102040816
0,5957894737	0,8984126984	0,350877193	0,5291005291	66,3157894737
0,5671641791	0,7063197026	0,2985074627	0,3717472119	80,2985074627
0,2050501977	0,3063636364	0,030422878	0,0454545455	66,9303316094
0,5714285714	0,7428571429	0,2747252747	0,3571428571	76,9230769231
0,4187012987	0,988490566	0,0999000999	0,2358490566	42,3576423576
0,2924486301	0,8625757576	0,0428082192	0,1262626263	33,904109589
0,2776347709	0,4191353001	0,0673854447	0,1017293998	66,2398921833

0,298488665	0,4746328438	0,0419815281	0,0667556742	62,8883291352
0,1859838275	0,2787878788	0,1347708895	0,202020202	66,7115902965
0,3959276018	0,5766062603	0,1131221719	0,1647446458	68,665158371
0,2940943321	0,511371468	0,0396353547	0,0689179876	57,5108997226
0,2863858696	0,9204366812	0,1358695652	0,4366812227	31,1141304348
0,6435606061	1,3983539095	0,1893939394	0,4115226337	46,0227272727
0,2824102564	0,4257989691	0,1709401709	0,2577319588	66,3247863248
0,799132948	0,7472972973	0,5780346821	0,5405405405	106,936416185
0,4178712221	0,8302872063	0,1314060447	0,2610966057	50,3285151117
0,4458204334	1,156626506	0,1547987616	0,4016064257	38,5448916409
0,4055944056	1,2608695652	0,2331002331	0,7246376812	32,1678321678
0,2685065382	1,1576854599	0,0688231246	0,296735905	23,19339298
1,6931818182	2,1285714286	0,5681818182	0,7142857143	79,5454545455
0,2948421863	0,9598997494	0,0769822941	0,2506265664	30,7159353349
0,5329411765	0,7389885808	0,1176470588	0,163132137	72,1176470588
0,296388543	0,4482109228	0,1245330012	0,1883239171	66,1270236613
0,5766875	0,7236862745	0,3125	0,3921568627	79,6875
0,3675648703	0,5949919225	0,0998003992	0,1615508885	61,7764471058

0,7367549669	1,4401294498	0,1655629139	0,3236245955	51,1589403974
0,2598821218	0,2238240271	0,1964636542	0,1692047377	116,1100196464
0,249057072	0,3875289575	0,2481389578	0,3861003861	64,2679900744
0,411284153	0,5680377358	0,2732240437	0,3773584906	72,4043715847
0,2348527349	0,5734589041	0,1402524544	0,3424657534	40,95371669
0,2689630931	0,8607424072	0,0351493849	0,1124859393	31,2478031634
0,6283464567	0,9755501222	0,157480315	0,2444987775	64,4094488189
0,256973822	1,0354852321	0,1047120419	0,4219409283	24,8167539267
0,3268697556	0,7484962406	0,0364830354	0,0835421888	43,6701933601
0,8100358423	1,5117056856	0,1792114695	0,3344481605	53,5842293907
0,2186156648	0,6655452865	0,0607164542	0,1848428835	32,8476017001
0,6589085873	1,2136020408	0,055401662	0,1020408163	54,2936288089
0,1652457002	0,2401964286	0,1228501229	0,1785714286	68,7960687961
0,455988456	0,7452830189	0,1443001443	0,2358490566	61,1832611833
0,2831676136	0,6115030675	0,1420454545	0,3067484663	46,3068181818
0,5524963716	0,8257483731	0,145137881	0,2169197397	66,908563135
0,2745490982	0,4823943662	0,2004008016	0,3521126761	56,9138276553
0,3942122186	1,2744282744	0,0643086817	0,2079002079	30,9324758842
0,572519084	0,7936507937	0,3816793893	0,5291005291	72,1374045802
0,2635825315	0,6782857143	0,074019245	0,1904761905	38,8601036269
0,4624277457	0,5882352941	0,289017341	0,3676470588	78,612716763
0,8398230088	1,2213642214	0,0884955752	0,1287001287	68,7610619469

0,3356190476	0,642674772	0,0793650794	0,1519756839	52,222222222
0,9533522727	1,2788871951	0,1136363636	0,1524390244	74,5454545455

0,2108695652	0,2365853659	0,4347826087	0,487804878	89,1304347826
0,290346908	0,4203056769	0,1508295626	0,2183406114	69,0799396682
0,2721311475	0,9222222222	0,5464480874	1,8518518519	29,5081967213
0,3318181818	1,022	0,1082251082	0,3333333333	32,4675324675

0,1732209738	0,2712609971	0,1872659176	0,293255132	63,8576779026
--------------	--------------	--------------	-------------	---------------

0,1997133221	0,5621677215	0,0562113547	0,1582278481	35,5255761664
--------------	--------------	--------------	--------------	---------------

0,4749248346	0,7536259542	0,060132291	0,0954198473	63,0186410102
--------------	--------------	-------------	--------------	---------------

0,5795940171	0,8097014925	0,0534188034	0,0746268657	71,5811965812
--------------	--------------	--------------	--------------	---------------

0,0876363636	0,4560075686	0,0181818182	0,0946073794	19,2181818182
--------------	--------------	--------------	--------------	---------------

0,3581661891	0,517384106	0,0573065903	0,082781457	69,2263610315
--------------	-------------	--------------	-------------	---------------

0,3503875969	0,9955947137	0,1550387597	0,4405286344	35,1937984496
--------------	--------------	--------------	--------------	---------------

0,1221097496	0,2435706695	0,017758835	0,0354233085	50,1331912627
--------------	--------------	-------------	--------------	---------------

1,5093167702	1,6418918919	0,6211180124	0,6756756757	91,9254658385
--------------	--------------	--------------	--------------	---------------

0,2246268657	0,3613445378	0,0746268657	0,1200480192	62,1641791045
0,5521647307	1,1054968288	0,1055966209	0,2114164905	49,9472016895

0,1319501336	0,2577043478	0,089047195	0,1739130435	51,2021371327
--------------	--------------	-------------	--------------	---------------

0,1139966273	0,206097561	0,0562113547	0,1016260163	55,3119730185
--------------	-------------	--------------	--------------	---------------

0,6278613473	1,1098265896	0,0654022237	0,1156069364	56,5729234794
0,2389100127	0,594637224	0,0633713561	0,1577287066	40,1774397972

0,7371019108	0,964375	0,3184713376	0,4166666667	76,4331210191
0,4401473297	0,6565934066	0,1841620626	0,2747252747	67,0349907919
0,4601168224	0,5896107784	0,1168224299	0,1497005988	78,0373831776
1,6890243902	1,6586826347	0,6097560976	0,5988023952	101,8292682927
0,211348659	0,4722773973	0,0766283525	0,1712328767	44,7509578544
0,514084507	0,8926630435	0,0521648409	0,0905797101	57,5899843505
0,470575693	0,9234309623	0,1066098081	0,2092050209	50,9594882729

0,1847826087	0,3359683794	0,2173913043	0,395256917	55
--------------	--------------	--------------	-------------	----

0,5358784109	3,2962553055	0,0522739153	0,3215434084	16,2571876634
--------------	--------------	--------------	--------------	---------------

0,2569296375	0,7046783626	0,1066098081	0,2923976608	36,460554371
--------------	--------------	--------------	--------------	--------------

0,2997172479	0,6322067594	0,0942507069	0,1988071571	47,4081055608
0,1973561431	0,495703125	0,1555209953	0,390625	39,8133748056
0,9672386895	1,3566739606	0,1560062402	0,2188183807	71,2948517941
0,7064935065	2,176	0,2597402597	0,8	32,4675324675
0,2205951819	0,5576119403	0,0236183278	0,0597014925	39,5606991025
0,1734187192	0,7858035714	0,0985221675	0,4464285714	22,0689655172

0,3462544803	0,3545137615	0,1792114695	0,1834862385	97,6702508961
0,6464646465	1,0491803279	1,0101010101	1,6393442623	61,6161616162

0,4332348367 0,1660305344	0,5472888016 0,2909698997	0,1555209953 0,1908396947	0,1964636542 0,3344481605	79,1601866252 57,0610687023
0,2747747748 0,4578313253	0,4273204904 0,5467625899	0,1126126126 0,3012048193	0,1751313485 0,3597122302	64,3018018018 83,734939759
0,2560137931	0,4771465296	0,1379310345	0,2570694087	53,6551724138
0,1378244747 0,6694736842	0,137654321 0,7106145251	0,0618046972 0,5263157895	0,0617283951 0,5586592179	100,1236093943 94,2105263158
0,2634730539	0,5482866044	0,1497005988	0,3115264798	48,0538922156
0,1650655022 0,4980216802	0,2692307692 0,8627699531	0,0873362445 0,27100271	0,1424501425 0,4694835681	61,3100436681 57,7235772358
0,4931129477 0,4673110721	1,2344827586 0,8605177994	0,2754820937 0,1757469244	0,6896551724 0,3236245955	39,9449035813 54,3057996485
0,3874849579 0,8393442623 0,3630898405 0,55917481	0,5709219858 1,2307692308 0,5875543478 1,5373134328	0,1203369434 0,1639344262 0,0839630563 0,108577633	0,1773049645 0,2403846154 0,1358695652 0,2985074627	67,8700361011 68,1967213115 61,7968094039 36,3735070575
0,5913203883	1,1033695652	0,1941747573	0,3623188406	53,5922330097
0,7053941909	1,2977099237	0,1383125864	0,2544529262	54,356846473
0,5393285372 1,384057971	0,9449579832 1,5403225806	0,2398081535 0,7246376812	0,4201680672 0,8064516129	57,0743405276 89,8550724638
0,3970735786 0,7833546326	0,9771604938 1,3435068493	0,1672240803 0,1597444089	0,4115226337 0,2739726027	40,635451505 58,3067092652
0,7839506173	0,8943661972	0,2469135802	0,2816901408	87,6543209877
1,9435148515	2,0662631579	0,495049505	0,5263157895	94,0594059406
0,4702970297	0,9693877551	0,2475247525	0,5102040816	48,5148514851

0,6815541601 0,6824447334	0,936340762 1,5572700297	0,0523286238 0,1300390117	0,0718907261 0,296735905	72,7891156463 43,8231469441
0,2062027231 0,5888594164	0,3245238095 1,0882352941	0,015128593 0,2652519894	0,0238095238 0,4901960784	63,5400907716 54,1114058355
0,2178030303 1,9830985915	0,6182795699 2,7826086957	0,0631313131 0,2816901408	0,1792114695 0,395256917	35,2272727273 71,2676056338
0,3266556837	0,4665411765	0,1647446458	0,2352941176	70,0164744646
0,3532970357	0,9898305085	0,0604960678	0,1694915254	35,6926799758
0,2509124088 1,3994782609 0,343035343	0,5566801619 1,8670533643 0,4034229829	0,0912408759 0,1739130435 0,2079002079	0,2024291498 0,2320185615 0,2444987775	45,0729927007 74,9565217391 85,0311850312
0,3254950495 0,231092437	1,9104116223 0,2954341987	0,0412541254 0,0700280112	0,2421307506 0,0895255148	17,0379537954 78,2212885154
0,2474663573 0,2197050428	1,0157904762 0,4296	0,0464037123 0,0475737393	0,1904761905 0,0930232558	24,3619489559 51,1417697431
0,5755970149	1,0376233184	0,2487562189	0,4484304933	55,4726368159
0,3742203742 0,1919934641 0,1607293355 0,9857549858	0,7929515419 0,3706624606 0,2549357326 2,3066666667	0,2079002079 0,0816993464 0,1620745543 0,2849002849	0,4405286344 0,1577287066 0,2570694087 0,6666666667	47,1933471933 51,7973856209 63,0470016207 42,735042735
0,5294117647	0,8468899522	0,0997008973	0,1594896332	62,5124626122
0,3414718019	0,5204402516	0,1375515818	0,2096436059	65,6121045392
0,4983055828	0,7673755656	0,0979431929	0,1508295626	64,9363369246
0,1460088528 0,2936127745 0,6937593985 0,2770745429	0,2746911867 0,3579075426 1,5727840909 0,5143603133	0,0368867577 0,1996007984 0,2506265664 0,1406469761	0,0693962526 0,2433090024 0,5681818182 0,2610966057	53,1538177794 82,0359281437 44,1102756892 53,8677918425

0,2915766739	0,538707103	0,0431965443	0,0798084597	54,1252699784
0,7647849462	2,0285204991	0,0672043011	0,1782531194	37,7016129032
0,1770334928	0,2880622837	0,0531632111	0,0865051903	61,456671983
0,2432103321	0,3641436464	0,184501845	0,2762430939	66,7896678967
0,3575269461	0,6245502092	0,0598802395	0,1046025105	57,245508982
0,3416178737	0,9161570248	0,1540832049	0,4132231405	37,2881355932
0,7555714286	1,8889285714	0,2857142857	0,7142857143	40
0,2437106918	0,5477031802	0,1572327044	0,3533568905	44,4968553459
0,3639326453	0,4695164681	0,0543183053	0,0700770848	77,5122216187
0,9833333333	1,0751708428	0,2083333333	0,2277904328	91,4583333333
0,4190768037	1,247551963	0,077579519	0,2309468822	33,59193173
0,3254211332	0,8854166667	0,0382848392	0,1041666667	36,7534456355
0,4509311741	0,9144499179	0,0809716599	0,1642036125	49,3117408907
0,6984937238	0,6898347107	0,4184100418	0,4132231405	101,2552301255
0,3780535714	0,8205813953	0,1785714286	0,3875968992	46,0714285714
0,2822491731	0,7272727273	0,1102535832	0,2840909091	38,809261301
0,6412878788	1,2587360595	0,1893939394	0,3717472119	50,946969697
0,4077380952	0,6919191919	0,2976190476	0,5050505051	58,9285714286
0,3683473389	0,9195804196	0,2801120448	0,6993006993	40,056022409
1,4158415842	6,085106383	0,495049505	2,1276595745	23,2673267327
0,3905325444	0,6376811594	0,2958579882	0,4830917874	61,2426035503
0,2657643452	0,4044933333	0,0438020149	0,0666666667	65,703022339
1,2611363636	2,7024350649	0,1515151515	0,3246753247	46,6666666667

0,2463189845	0,4531269036	0,055187638	0,1015228426	54,3598233996
0,7318395303	0,7289863548	0,1956947162	0,1949317739	100,3913894325
0,2692307692	0,7287066246	0,1165501166	0,3154574132	36,9463869464
0,3034022989	0,857012987	0,1149425287	0,3246753247	35,4022988506
0,2909865153	0,6890756303	0,0709723208	0,1680672269	42,228530873
0,7445783133	1,5147058824	0,2409638554	0,4901960784	49,156626506
0,2220620043	0,5124792013	0,0720980534	0,1663893511	43,3309300649
0,4155597723	0,6434867777	0,0632511069	0,0979431929	64,5793801392
0,372212693	1,1128205128	0,1715265866	0,5128205128	33,4476843911
0,6439891557	1,1660448808	0,0774593338	0,1402524544	55,2285050349
0,2224380165	0,7916176471	0,041322314	0,1470588235	28,0991735537
0,2740087623	0,8966666667	0,1095290252	0,3584229391	30,5585980285
0,8839534884	1,2003157895	0,7751937984	1,0526315789	73,6434108527
0,2365529623	0,3639779006	0,1795332136	0,2762430939	64,9910233393
0,2388059701	0,585915493	0,1148105626	0,2816901408	40,757749713
0,379250218	0,6205420827	0,0871839582	0,1426533524	61,1159546643
1,1016176471	1,1839224138	0,1336898396	0,1436781609	93,0481283422
1,0387755102	1,3342070773	0,1020408163	0,131061599	77,8571428571
0,1953743153	0,687366167	0,0608642727	0,2141327623	28,4236153378
0,3680241327	0,8714285714	0,1508295626	0,3571428571	42,2322775264
0,2586065071	0,8527732794	0,0613873542	0,2024291498	30,3253529773
0,1657249417	1,2091156463	0,0233100233	0,1700680272	13,7062937063
0,5536082474	1,0346820809	0,1030927835	0,1926782274	53,5051546392
0,1554278803	0,9244604317	0,0302388872	0,1798561151	16,8128212882
0,2086112116	0,9910824742	0,0361663653	0,1718213058	21,0488245931
0,221754386	1,1617647059	0,0701754386	0,3676470588	19,0877192982

0,2755842063	0,4578313253	0,0805801773	0,1338688086	60,1933924255
0,3139617293	1,2991202346	0,0708717222	0,293255132	24,1672572644
0,4185185185	0,7462264151	0,5291005291	0,9433962264	56,0846560847
0,2402439701	0,8952066116	0,0277238703	0,1033057851	26,8367064042
0,4655050505	1,2355227882	0,101010101	0,2680965147	37,6767676768
0,2048251439	0,5985769728	0,0442673749	0,1293661061	34,2186808322
0,2733951026	0,5050122249	0,0661813369	0,1222493888	54,1363335539
0,4380053908	1,1818181818	0,1347708895	0,3636363636	37,0619946092
0,2019529609	0,3307083906	0,02099958	0,0343878955	61,0667786644
0,3432432432	0,7582089552	0,1351351351	0,2985074627	45,2702702703
2,0871717172	3,8264814815	1,0101010101	1,8518518519	54,5454545455
0,3060140474	0,8490864799	0,0438981563	0,1218026797	36,0403863038
0,3548883757	0,7294303797	0,0769822941	0,1582278481	48,6528098537
0,3397078353	0,6134292566	0,1328021248	0,2398081535	55,3784860558
1,2888571429	1,4275316456	0,5714285714	0,6329113924	90,2857142857
0,2503985056	0,8075100402	0,1245330012	0,4016064257	31,0087173101
0,2009668508	0,9765100671	0,0690607735	0,3355704698	20,5801104972
0,5153846154	1,0974137931	0,2024291498	0,4310344828	46,963562753
0,216733871	0,4308617234	0,1008064516	0,2004008016	50,3024193548
0,346615087	0,7950310559	0,0386847195	0,0887311446	43,5976789168
0,3571910871	0,9742173112	0,0675219446	0,1841620626	36,6644159352
1,297359736	2,8904411765	0,3300330033	0,7352941176	44,8844884488
2,4212179487	5,1041891892	0,641025641	1,3513513514	47,4358974359
1,223255814	1,5843373494	0,4651162791	0,6024096386	77,2093023256
0,5909649123	0,813647343	0,0584795322	0,0805152979	72,6315789474
0,3614800759	1,0916905444	0,0948766603	0,2865329513	33,1119544592
0,3380782918	0,7037037037	0,1779359431	0,3703703704	48,0427046263

0,4375	0,9522058824	0,1689189189	0,3676470588	45,9459459459
0,3264367816	0,9466666667	0,0574712644	0,1666666667	34,4827586207
0,2367299496	0,7695214106	0,0387446726	0,1259445844	30,7632700504
0,6282557222	1,7571743929	0,0789265983	0,2207505519	35,7537490134
0,6849219688	0,788038674	0,1200480192	0,138121547	86,9147659064
0,9624222222	1,4222988506	0,1111111111	0,1642036125	67,6666666667
0,552840678	1,6778600823	0,0677966102	0,2057613169	32,9491525424
0,2513283884	0,5064130435	0,0674308833	0,1358695652	49,6291301416
0,1818237971	0,4230635401	0,0325097529	0,0756429652	42,977893368
0,3488372093	0,6666666667	1,1627906977	2,2222222222	52,3255813953
0,4770376432	1,3370183486	0,1636661211	0,4587155963	35,6792144026
0,2931204527	0,5477190332	0,0808407437	0,1510574018	53,5165723525
0,8067729084	1,2577639752	0,1992031873	0,3105590062	64,1434262948
0,5265789474	1,2755378486	0,1644736842	0,3984063745	41,2828947368
0,5119047619	0,8237547893	0,2380952381	0,3831417625	62,1428571429
0,3997005988	0,4198113208	0,0998003992	0,1048218029	95,2095808383
0,2882897603	0,6183411215	0,0544662309	0,1168224299	46,6230936819

0,2671285604	0,5396578538	0,0769822941	0,1555209953	49,4996150885
0,2538787024	0,4545454545	0,1410437236	0,2525252525	55,8533145275
0,2882249561	0,5635738832	0,1757469244	0,3436426117	51,1423550088
0,3017408124	0,8764044944	0,1934235977	0,5617977528	34,4294003868
0,5144230769	1,2010204082	0,1748251748	0,4081632653	42,8321678322
0,328125	0,6714031972	0,0868055556	0,1776198934	48,8715277778
0,5047510823	0,7023945783	0,1082251082	0,1506024096	71,8614718615
0,3852242744	0,6790697674	0,2638522427	0,4651162791	56,72823219
0,4105011933	1,1700680272	0,1193317422	0,3401360544	35,0835322196
0,1934950927	0,4028036322	0,054525627	0,113507378	48,0370774264
0,5064338235	0,841221374	0,0919117647	0,1526717557	60,2022058824
0,4104031465	0,5694133697	0,0983284169	0,136425648	72,0747295969
0,3771171171	0,7618604651	0,0500500501	0,1011122346	49,4994994995
0,7664473684	1,5032258065	0,3289473684	0,6451612903	50,9868421053
0,7683397683	0,9024943311	0,1930501931	0,2267573696	85,1351351351
0,3867801047	0,8151724138	0,0654450262	0,1379310345	47,4476439791
0,3209509658	1,0936708861	0,0742942051	0,253164557	29,3462109955
0,844457478	1,013943662	0,293255132	0,3521126761	83,284457478
0,3806460674	0,8742580645	0,1404494382	0,3225806452	43,5393258427
1,1489361702	1,5	0,7092198582	0,9259259259	76,5957446809
0,6370123457	0,9999612403	0,2469135802	0,3875968992	63,7037037037
0,2253571429	0,3946216385	0,0357142857	0,0625390869	57,1071428571
0,2560467056	0,6079207921	0,0834028357	0,198019802	42,1184320267
0,2792343996	0,4946586159	0,0262191924	0,0464468184	56,4499213424

0,1292958423	0,1826205024	0,0240326845	0,0339443313	70,8002883922
0,1763753056	0,7777628032	0,0611246944	0,269541779	22,6772616137
0,449752883	0,6691176471	0,1647446458	0,2450980392	67,215815486
0,2392389006	0,4335632184	0,2114164905	0,3831417625	55,1797040169
0,4248120301	0,5355450237	0,1253132832	0,1579778831	79,3233082707
0,1783686884	0,3010590015	0,0298775022	0,0504286435	59,2470869435
0,4427406199	0,5799145299	0,163132137	0,2136752137	76,3458401305
0,4715025907	1,06640625	0,1727115717	0,390625	44,2141623489
0,354934688	0,5374725275	0,145137881	0,2197802198	66,0377358491
0,4193548387	0,9541284404	0,4032258065	0,9174311927	43,9516129032
0,2283384302	0,5483476132	0,0509683996	0,1223990208	41,6411824669
1,1857923497	2,3333333333	0,5464480874	1,0752688172	50,8196721311
0,4394350282	0,763797054	0,0941619586	0,1636661211	57,5329566855
0,2446700508	0,6085858586	0,1015228426	0,2525252525	40,2030456853
0,2675984991	0,4195	0,0938086304	0,1470588235	63,7898686679
1,0313953488	1,8383419689	0,2906976744	0,518134715	56,1046511628
0,8918269231	2,4090909091	0,2403846154	0,6493506494	37,0192307692
0,2885572139	0,8467153285	0,0497512438	0,1459854015	34,07960199
0,3309859155	0,7164634146	0,1408450704	0,3048780488	46,1971830986
0,7528640777	1,3369827586	0,2427184466	0,4310344828	56,3106796117
2,1585365854	1,5	1,2195121951	0,8474576271	143,9024390244
0,4907131012	1,1979757085	0,1658374793	0,4048582996	40,9618573798
0,6203090508	0,6722488038	0,2207505519	0,2392344498	92,2737306843
0,5288311688	0,5935860058	0,2597402597	0,2915451895	89,0909090909
0,4535117057	0,7730900798	0,0668896321	0,1140250855	58,6622073579
0,5009090909	0,68875	0,5347593583	0,7352941176	72,7272727273
0,4847552448	0,7002020202	0,3496503497	0,5050505051	69,2307692308
0,2386363636	0,7993079585	0,1033057851	0,3460207612	29,8553719008

0,254915912	0,5778592375	0,064683053	0,146627566	44,1138421734
0,6453608247	0,8917378917	0,206185567	0,2849002849	72,3711340206
0,6534296029	0,9141414141	0,3610108303	0,5050505051	71,4801444043
0,5148660714	0,8638951311	0,2232142857	0,3745318352	59,5982142857
0,2847108844	0,52315625	0,1700680272	0,3125	54,4217687075
0,1565814216	0,5543941411	0,0376081234	0,1331557923	28,2437006393
0,3133333333	0,4177777778	0,119047619	0,1587301587	75
0,4191133721	0,8168555241	0,0726744186	0,1416430595	51,3081395349
0,4530020704	0,5913513514	0,2070393375	0,2702702703	76,6045548654
0,9531674208	1,1294906166	0,2262443439	0,2680965147	84,3891402715
0,2333460803	0,3755076923	0,1912045889	0,3076923077	62,1414913958
0,4803648649	0,6370430108	0,1351351351	0,1792114695	75,4054054054
0,3535833333	0,4893886967	0,0833333333	0,1153402537	72,25
0,2000985222	0,4767605634	0,0985221675	0,234741784	41,9704433498
0,2496170971	0,9767247387	0,089047195	0,3484320557	25,5565449688
0,3115773116	0,8268041237	0,0777000777	0,206185567	37,6845376845
0,227926078	0,4812138728	0,0684462697	0,1445086705	47,3648186174
0,4336363636	0,8966165414	0,0909090909	0,1879699248	48,3636363636
0,3889278206	0,6431054461	0,0700770848	0,1158748552	60,4765241766
0,2359177215	0,5180681028	0,0158227848	0,0347463516	45,5379746835
0,5266821346	1,0044247788	0,2320185615	0,4424778761	52,4361948956

0,1667420436	0,3420790378	0,0837520938	0,1718213058	48,743718593
0,7857142857	0,8461538462	0,7936507937	0,8547008547	92,8571428571
1,4670837989	2,963972912	0,1117318436	0,2257336343	49,4972067039
0,199925401	0,3804116395	0,0372995151	0,0709723208	52,5550167848
1,1145510836	1,935483871	0,3095975232	0,5376344086	57,5851393189
0,7217235189	5,9117647059	0,1795332136	1,4705882353	12,2082585278
0,4953271028	0,7725947522	0,1869158879	0,2915451895	64,1121495327
0,5150501672	0,8508287293	0,3344481605	0,5524861878	60,5351170569
0,1146993318	0,206	0,0222717149	0,04	55,6792873051
0,1590813612	0,4449667058	0,0140036409	0,0391696044	35,7512953368
0,787012987	0,5509090909	1,2987012987	0,9090909091	142,8571428571
0,8916967509	0,7417417417	0,3610108303	0,3003003003	120,2166064982
0,3029566626	0,5834633385	0,0405022276	0,0780031201	51,9238558121
2,0817589577	2,0682847896	0,325732899	0,3236245955	100,651465798
0,2424242424	0,3069767442	0,0918273646	0,1162790698	78,971533517
1,2756355932	1,7301724138	0,4237288136	0,5747126437	73,7288135593
0,566552901	1,4733727811	0,1137656428	0,2958579882	38,4527872582
0,2728571429	0,3666026871	0,1428571429	0,1919385797	74,4285714286
0,47374613	1,1770769231	0,3095975232	0,7692307692	40,2476780186
0,1940639269	0,4093097913	0,0761035008	0,1605136437	47,4124809741

0,3504820416	0,9044146341	0,0945179584	0,243902439	38,752362949
1,1332027424	1,5263852243	0,0979431929	0,1319261214	74,2409402547
0,4416118421	1,4712328767	0,0822368421	0,2739726027	30,0164473684
0,2077681874	0,3307163886	0,0616522811	0,0981354269	62,823674476
0,4795989305	0,5823701299	0,2673796791	0,3246753247	82,3529411765
0,3036102653	0,5377503852	0,0434971727	0,0770416025	56,4593301435
0,3735810114	0,5621118012	0,0343997248	0,0517598344	66,4602683179
0,7418684211	1,1553688525	0,2631578947	0,4098360656	64,2105263158
0,4944135429	0,8276923077	0,1209189843	0,2024291498	59,7339782346
0,5408011869	0,717519685	0,0741839763	0,0984251969	75,3709198813
1,4334763948	3,2427184466	0,4291845494	0,9708737864	44,2060085837
0,6476091476	0,745215311	0,2079002079	0,2392344498	86,9022869023
0,3435802469	0,8145365854	0,1028806584	0,243902439	42,1810699588
0,1998141264	0,4215686275	0,0464684015	0,0980392157	47,3977695167
0,369393531	0,9859352518	0,1347708895	0,3597122302	37,4663072776
0,4877149877	0,6222570533	0,1228501229	0,1567398119	78,3783783784
0,2965604027	0,8015873016	0,0838926174	0,2267573696	36,9966442953
0,123424598	0,4515103339	0,0434593655	0,1589825119	27,3359408953
0,2774331551	0,2702083333	0,5347593583	0,5208333333	102,6737967914
0,2785299807	0,6697674419	0,1934235977	0,4651162791	41,586073501
0,3839906103	0,614962406	0,4694835681	0,7518796992	62,441314554
0,6196769457	1,2196531792	0,1468428781	0,289017341	50,8076358297
0,2570093458	0,5789473684	0,1168224299	0,2631578947	44,3925233645
0,3712177122	0,954459203	0,073800738	0,1897533207	38,8929889299
0,5221606648	0,6357504216	0,1385041551	0,1686340641	82,1329639889
0,1827926322	0,6615913978	0,0594177065	0,2150537634	27,6292335116

0,4115292234	0,821086262	0,0800640512	0,1597444089	50,1200960769
0,303027933	0,6426777251	0,1117318436	0,2369668246	47,1508379888
0,7247542449	1,7145877378	0,0893655049	0,2114164905	42,2698838248
0,4123539232	0,8233333333	0,0834724541	0,1666666667	50,0834724541
0,1672316384	0,2630331754	0,0376647834	0,0592417062	63,5781544256
0,6651020408	0,6837062937	0,3401360544	0,3496503497	97,2789115646
0,4407713499	0,8839779006	0,2754820937	0,5524861878	49,8622589532
0,8322222222	1,5638461538	0,2923976608	0,5494505495	53,216374269
0,2456803456	0,5170454545	0,0539956803	0,1136363636	47,5161987041
0,3571428571	0,6375838926	0,3759398496	0,6711409396	56,015037594
0,4435028249	0,9092664093	0,1883239171	0,3861003861	48,7758945386
0,5897920605	0,6380368098	0,1890359168	0,2044989775	92,438563327
0,6665534979	1,0433011272	0,0514403292	0,0805152979	63,8888888889
0,2598425197	0,417721519	0,157480315	0,253164557	62,2047244094
0,3442508711	0,6842105263	0,0696864111	0,1385041551	50,3135888502
0,2411347518	0,7640449438	0,3546099291	1,1235955056	31,5602836879
0,675	0,8059701493	0,2083333333	0,2487562189	83,75
0,2183716707	0,3232526882	0,0302663438	0,0448028674	67,5544794189
0,3110846246	0,6334951456	0,1191895113	0,2427184466	49,1060786651
0,8432432432	1,5	0,2702702703	0,4807692308	56,2162162162
0,2711564626	0,3597472924	0,1360544218	0,1805054152	75,3741496599
0,5631067961	1,7984496124	0,2427184466	0,7751937984	31,3106796117

0,2710727969	0,5294667914	0,0478927203	0,0935453695	51,1973180077
0,3891458541	0,6359755102	0,04995005	0,0816326531	61,1888111888
0,4046092184	0,6502415459	0,1002004008	0,1610305958	62,2244488978
1,1518324607	2,2916666667	0,2617801047	0,5208333333	50,2617801047
0,4530225783	1,266802444	0,0728332119	0,2036659878	35,7611070648
0,3814449918	0,5836683417	0,1642036125	0,2512562814	65,3530377668
0,4808510638	1,3780487805	0,2127659574	0,6097560976	34,8936170213
0,7176243094	1,1007627119	0,2762430939	0,4237288136	65,1933701657
0,2816107931	0,4692234332	0,0817661488	0,136239782	60,0163532298
0,3375186846	0,4462450593	0,1494768311	0,1976284585	75,6352765321
0,3660436137	0,4137323944	0,1557632399	0,176056338	88,4735202492
0,2396226415	0,4123376623	0,1886792453	0,3246753247	58,1132075472
0,2551924975	0,5039181287	0,0987166831	0,1949317739	50,6416584403
0,3407456588	0,3980787589	0,102145046	0,1193317422	85,5975485189
0,437037037	0,4483282675	0,0740740741	0,0759878419	97,4814814815
0,3265822785	0,4858757062	0,1265822785	0,1883239171	67,2151898734
0,3791907514	0,6482213439	0,1156069364	0,1976284585	58,4971098266
0,2990680101	0,5863209877	0,1259445844	0,2469135802	51,0075566751
0,3155339806	0,5386740331	0,1618122977	0,2762430939	58,5760517799
0,4217207334	0,6077235772	0,1410437236	0,2032520325	69,3935119887
0,226105953	1,5923076923	0,0273074823	0,1923076923	14,1998907701
0,4121405751	0,7247191011	0,1597444089	0,2808988764	56,8690095847
0,9855072464	1,8888888889	0,2070393375	0,3968253968	52,1739130435
0,1948955916	0,3140186916	0,0580046404	0,0934579439	62,0649651972
0,3022974607	1,7605633803	0,0604594921	0,3521126761	17,1704957678
0,3802721088	5,7628865979	0,0680272109	1,0309278351	6,5986394558
0,7287550744	1,3199754902	0,1353179973	0,2450980392	55,2097428958
0,2872614712	0,8268553459	0,0728332119	0,2096436059	34,7414420976
1,63136	2,2408791209	0,8	1,0989010989	72,8
2,8247863248	2,7773109244	0,4273504274	0,4201680672	101,7094017094

0,4099804305	0,5586666667	0,0978473581	0,1333333333	73,385518591
0,1332138114	0,2175921909	0,1328021248	0,2169197397	61,2217795485
0,2069767442	0,2537678208	0,1661129568	0,2036659878	81,561461794
0,5160680529	0,8863636364	0,1890359168	0,3246753247	58,2230623819
0,1119631902	0,1498973306	0,1533742331	0,205338809	74,6932515337
0,266	1,4	0,1	0,5263157895	19
0,4867109635	0,9451612903	0,1661129568	0,3225806452	51,4950166113
0,8183266932	0,8891774892	0,3984063745	0,4329004329	92,03187251
0,2048577803	0,9466752577	0,0557724484	0,2577319588	21,6397099833
0,3491959064	0,8701275046	0,0730994152	0,1821493625	40,1315789474
0,5960579065	1,01375	0,2227171492	0,3787878788	58,7973273942
0,2615331808	0,4712989691	0,114416476	0,206185567	55,4919908467
0,9680338266	1,816984127	0,2114164905	0,3968253968	53,2769556025
0,5085934489	1,8458741259	0,1926782274	0,6993006993	27,5529865125
0,243772242	0,7653631285	0,1779359431	0,5586592179	31,8505338078
0,839898167	0,8965	0,2036659878	0,2173913043	93,6863543788
0,3302752294	0,8674698795	0,2293577982	0,6024096386	38,0733944954
0,4422782258	0,7239933993	0,2016129032	0,3300330033	61,0887096774
0,5745769231	0,8787647059	0,3846153846	0,5882352941	65,3846153846
0,5703703704	0,875	0,3703703704	0,5681818182	65,1851851852
0,346922462	0,6605783866	0,0799360512	0,1522070015	52,5179856115
0,4248735632	0,9334343434	0,2298850575	0,5050505051	45,5172413793
0,6135258724	0,9919066148	0,1203369434	0,1945525292	61,853188929
0,7078841871	1,1685294118	0,2227171492	0,3676470588	60,579064588

0,2899582173	0,6168592593	0,069637883	0,1481481481	47,0055710306
0,7303609342	1,1132686084	0,2123142251	0,3236245955	65,6050955414
0,4963043478	0,6814925373	0,2717391304	0,3731343284	72,8260869565
0,7222222222	0,9590163934	0,3086419753	0,4098360656	75,3086419753
0,2092033384	0,7452162162	0,0758725341	0,2702702703	28,0728376328
0,948025	1,6275107296	0,25	0,4291845494	58,25
0,3433333333	0,7388910697	0,0455996352	0,0981354269	46,4660282718
1,0841836735	2,9513888889	0,2551020408	0,6944444444	36,7346938776
0,9410029499	2,2949640288	0,2949852507	0,7194244604	41,0029498525
0,4136004391	0,9711082474	0,1097694841	0,2577319588	42,5905598244
0,5656877898	0,6354166667	0,1545595054	0,1736111111	89,0262751159
0,2560175055	1,2614555256	0,0547045952	0,269541779	20,295404814
0,5310015898	0,8882978723	0,1589825119	0,2659574468	59,7774244833
0,5445373134	0,8986206897	0,2985074627	0,4926108374	60,5970149254
0,4605451937	0,5253682488	0,143472023	0,1636661211	87,6614060258
0,3745271454	0,5764285714	0,0875656743	0,1347708895	64,9737302977
0,3323643411	0,5913793103	0,0968992248	0,1724137931	56,2015503876
0,3439716312	0,4110169492	0,1773049645	0,2118644068	83,6879432624
2,1013071895	2,4448669202	0,3267973856	0,3802281369	85,9477124183
0,5476804124	0,7841328413	0,2577319588	0,36900369	69,8453608247
0,4756060606	0,4756060606	0,1683501684	0,1683501684	100
0,2353703704	0,4352739726	0,3703703704	0,6849315068	54,0740740741
0,1863352045	0,5480188679	0,0801924619	0,2358490566	34,0016038492
0,4347826087	0,8230452675	0,1086956522	0,2057613169	52,8260869565
0,5954056696	1,0185618729	0,0977517107	0,1672240803	58,4555229717

0,3848044693	0,861	0,5586592179	1,25	44,6927374302
0,1326402016	0,4093339815	0,0157529931	0,0486144871	32,4039067423
0,8901734104	0,8901734104	0,5780346821	0,5780346821	100
0,3462414579	0,5801526718	0,2277904328	0,3816793893	59,6810933941
0,207223796	0,4406626506	0,283286119	0,6024096386	47,0254957507
0,308320951	0,6005788712	0,0742942051	0,1447178003	51,3372956909
0,6870967742	1,2102272727	0,3225806452	0,5681818182	56,7741935484
0,572972973	1,1691176471	0,1801801802	0,3676470588	49,009009009
0,3183742591	1,0231292517	0,0423370025	0,1360544218	31,1176968671
1,2756756757	3,7165354331	0,2702702703	0,7874015748	34,3243243243
0,534965035	1,0774647887	0,3496503497	0,7042253521	49,6503496503
0,3527835052	0,9777142857	0,206185567	0,5714285714	36,0824742268
0,1584084084	0,2870748299	0,0750750751	0,1360544218	55,1801801802
0,4155477032	0,5969543147	0,3533568905	0,5076142132	69,6113074205
0,8522619048	1,2272571429	0,3968253968	0,5714285714	69,4444444444
0,4281268882	0,6402560241	0,1007049345	0,1506024096	66,8680765358
1,1379310345	1,6041666667	0,4926108374	0,6944444444	70,9359605911
0,5297297297	0,8828828829	0,2702702703	0,4504504505	60
0,4306235201	1,045210728	0,0789265983	0,1915708812	41,1996842936
0,5746240602	0,7778625954	0,1879699248	0,2544529262	73,8721804511
1,3042372881	1,8768292683	0,3389830508	0,487804878	69,4915254237
0,8689138577	1,6453900709	0,3745318352	0,7092198582	52,808988764
0,1246828561	0,26812159	0,0362450163	0,0779423227	46,5023559261
0,2604938272	0,3767857143	0,1234567901	0,1785714286	69,1358024691
2,0641573034	3,4499530516	0,2808988764	0,4694835681	59,8314606742
0,3128258603	1,5625	0,1042752868	0,5208333333	20,0208550574
0,8504065041	0,890212766	0,406504065	0,4255319149	95,5284552846

0,2103301384	0,9949622166	0,0532481363	0,2518891688	21,1395101171
0,6112311015	1,3671497585	0,2159827214	0,4830917874	44,7084233261
0,7183098592	1,1086956522	0,3521126761	0,5434782609	64,7887323944
0,2699890471	3,1401273885	0,0547645126	0,6369426752	8,5980284775
0,3164127219	5,347375	0,073964497	1,25	5,9171597633
0,5870307167	0,9885057471	0,3412969283	0,5747126437	59,385665529
1,0805471125	1,7383863081	0,1519756839	0,2444987775	62,1580547112
0,5892541857	0,9850890585	0,1522070015	0,2544529262	59,8173515982
0,4454787234	0,9682080925	0,1329787234	0,289017341	46,0106382979
0,293354183	0,8745920746	0,0390930414	0,1165501166	33,5418295543
0,2056531049	0,5785542169	0,0713775874	0,2008032129	35,5460385439
0,4216121842	0,7266197183	0,0742942051	0,1280409731	58,0237741456
0,7308188976	1,0742361111	0,157480315	0,2314814815	68,031496063
0,4083409091	0,71868	0,2272727273	0,4	56,8181818182
0,49	0,8811144578	0,1675041876	0,3012048193	55,6113902848
0,5360204082	0,5709782609	0,5102040816	0,5434782609	93,8775510204
0,2176793489	0,6729081334	0,018928639	0,0585137507	32,3490441037
0,5506113537	1,1359459459	0,4366812227	0,9009009009	48,4716157205
1,395915493	2,8317142857	0,234741784	0,4761904762	49,2957746479
0,1639624253	0,3194675541	0,0426985482	0,0831946755	51,3236549957
0,2479346681	0,5194039735	0,105374078	0,2207505519	47,7344573235
0,9491349481	2,2032128514	0,0865051903	0,2008032129	43,0795847751
0,7528082192	1,5701428571	0,3424657534	0,7142857143	47,9452054795

0,3693957115	0,3637236084	0,0974658869	0,0959692898	101,559454191
0,1937243402	0,292300885	0,293255132	0,4424778761	66,275659824
0,6319018405	0,7842639594	0,2044989775	0,2538071066	80,572597137
0,6193473684	0,8240616246	0,1052631579	0,1400560224	75,1578947368
0,8716356108	1,6706349206	0,2070393375	0,3968253968	52,1739130435
0,3915662651	0,4088050314	0,3012048193	0,3144654088	95,7831325301
0,495049505	1,9565217391	0,1100110011	0,4347826087	25,302530253
0,3279845956	0,6025943396	0,0641848524	0,1179245283	54,4287548139
0,5530555556	1,0513531353	0,1736111111	0,3300330033	52,6041666667
0,412009434	0,7303177258	0,0943396226	0,1672240803	56,4150943396
0,2009212547	0,7441104793	0,0219346348	0,0812347685	27,0015354244
0,9152542373	1,0588235294	1,6949152542	1,9607843137	86,4406779661
0,4912280702	1,0858725762	0,1253132832	0,2770083102	45,2380952381
0,2825988701	0,4547272727	0,1883239171	0,303030303	62,1468926554
0,3188277087	0,8466981132	0,0888099467	0,2358490566	37,6554174067
0,402173913	0,5381818182	0,2717391304	0,3636363636	74,7282608696
1,1757668712	1,2905723906	0,3067484663	0,3367003367	91,1042944785
0,4540358744	0,7513914657	0,1121076233	0,185528757	60,4260089686
0,357543991	0,6366666667	0,0374391614	0,0666666667	56,1587420442
2,9384146341	3,76484375	1,2195121951	1,5625	78,0487804878
0,7436911488	0,820997921	0,1883239171	0,2079002079	90,5838041431
0,4302337023	0,5878655462	0,12300123	0,1680672269	73,1857318573
0,5086580087	0,987394958	0,2164502165	0,4201680672	51,5151515152
1,0566037736	1,2564102564	0,1347708895	0,1602564103	84,0970350404
0,9070403281	2,3445229682	0,0683526999	0,1766784452	38,6876281613
0,7481343284	1,1725146199	0,3731343284	0,5847953216	63,8059701493
0,3233830846	0,7162534435	0,1243781095	0,2754820937	45,1492537313
0,6588921283	0,9262295082	0,2915451895	0,4098360656	71,1370262391

3,1306730769	3,2887878788	0,9615384615	1,0101010101	95,1923076923
0,274990572	0,5545120406	0,0628535512	0,1267427123	49,591451917
0,3846153846	0,8759124088	0,1602564103	0,3649635036	43,9102564103
0,8996825397	1,2516088328	0,2267573696	0,3154574132	71,8820861678
0,1928394762	0,4918181818	0,0242483026	0,061842919	39,2095053346

0,4288495575	0,5056695652	0,1474926254	0,1739130435	84,808259587
0,2114726027	0,546460177	0,0856164384	0,2212389381	38,698630137
0,871559633	1,2086513995	0,1834862385	0,2544529262	72,1100917431
0,6106870229	0,7920792079	0,7633587786	0,9900990099	77,0992366412
0,4613636364	0,9398148148	0,4545454545	0,9259259259	49,0909090909
0,3048966165	1,0601633987	0,0939849624	0,3267973856	28,7593984962
0,5087912088	1,2627272727	0,3663003663	0,9090909091	40,293040293
0,4124293785	0,5627753304	0,0807102502	0,1101321586	73,2849071832
1,1208053691	1,637254902	0,6711409396	0,9803921569	68,4563758389
0,3333333333	1,7461139896	0,0494559842	0,2590673575	19,0900098912

0,3865057471	1,0067664671	0,2298850575	0,5988023952	38,3908045977
0,541025641	0,7326388889	0,2564102564	0,3472222222	73,8461538462
0,3999290277	1,5459533608	0,0354861604	0,1371742112	25,8694109297
0,4277456647	0,7025316456	0,0642260758	0,1054852321	60,8863198459
0,8303578038	1,3287364265	0,0616903146	0,0987166831	62,4922887107
0,4144869215	1,0729166667	0,0670690812	0,1736111111	38,6317907445
0,1724938393	0,303547268	0,0492853622	0,0867302689	56,8260226713
0,5804489338	0,9984169884	0,1122334456	0,1930501931	58,1369248036
0,460251046	1,7886178862	0,2092050209	0,8130081301	25,7322175732
0,2140309156	0,4651162791	0,1189060642	0,2583979328	46,016646849
0,4989835431	1,3353626943	0,0968054211	0,2590673575	37,366892546
0,276533593	0,7082294264	0,0973709834	0,2493765586	39,0457643622
0,2206673843	0,6083086053	0,1076426265	0,296735905	36,2755651238
0,4401386749	1,3537914692	0,1540832049	0,4739336493	32,5115562404
0,5726210351	1,698019802	0,1669449082	0,495049505	33,7228714524
0,2926165362	0,7008964955	0,0340251786	0,0814995925	41,7488941817
0,3356834532	0,4666	0,2398081535	0,3333333333	71,9424460432
0,6634016393	1,1815328467	0,4098360656	0,7299270073	56,1475409836
0,3534201954	0,821969697	0,1628664495	0,3787878788	42,996742671
0,7629482072	1,1894409938	0,1992031873	0,3105590062	64,1434262948
0,2877906977	0,4703087886	0,1453488372	0,2375296912	61,1918604651
0,4152899824	0,7680390033	0,0585823081	0,1083423619	54,0714704159

0,2774765558	0,504620155	0,0852514919	0,1550387597	54,9872122762
0,726464891	1,4653479853	0,0605326877	0,1221001221	49,5762711864
0,3010752688	0,5737704918	0,2150537634	0,4098360656	52,4731182796
0,2782215289	0,5437195122	0,1560062402	0,3048780488	51,1700468019
0,6802270577	0,6980582524	0,0946073794	0,0970873786	97,4456007569

0,1828205128	0,2944806008	0,0777000777	0,1251564456	62,0823620824
0,4377224199	0,984	0,3558718861	0,8	44,4839857651
0,2530978809	0,5860280374	0,1009081736	0,2336448598	43,1886982846
0,2413312693	0,8733893557	0,0773993808	0,2801120448	27,6315789474
0,4420642648	0,7591973244	0,0973709834	0,1672240803	58,2278481013
1,1739204064	1,8218134034	0,0846740051	0,1314060447	64,4369178662

0,7709090909	1,9569230769	0,1212121212	0,3076923077	39,3939393939
--------------	--------------	--------------	--------------	---------------

0,1320588235	0,259394773	0,0700280112	0,1375515818	50,9103641457
0,3785488959	0,4615384615	0,3154574132	0,3846153846	82,0189274448

0,2725050302	0,4024814264	0,1006036217	0,1485884101	67,7062374245
--------------	--------------	--------------	--------------	---------------

0,5611246944	0,5839694656	0,2444987775	0,2544529262	96,0880195599
0,4529451396	0,826356453	0,0481231954	0,0877963126	54,812319538
0,6264957265	1,3089285714	0,8547008547	1,7857142857	47,8632478632

0,2676579926	0,502617801	0,0464684015	0,0872600349	53,2527881041
--------------	-------------	--------------	--------------	---------------

1,9507575758	2,2391304348	0,3787878788	0,4347826087	87,1212121212
--------------	--------------	--------------	--------------	---------------

0,292662116	0,5745393635	0,0853242321	0,1675041876	50,9385665529
-------------	--------------	--------------	--------------	---------------

0,401648855	0,6536149068	0,0763358779	0,1242236025	61,4503816794
-------------	--------------	--------------	--------------	---------------

0,6230636833	0,9282051282	0,1721170396	0,2564102564	67,1256454389
--------------	--------------	--------------	--------------	---------------

0,4271587462	0,8838075314	0,1011122346	0,2092050209	48,3316481294
0,6203090508	0,6722488038	0,2207505519	0,2392344498	92,2737306843

0,9593632959	1,4230555556	0,1872659176	0,2777777778	67,4157303371
--------------	--------------	--------------	--------------	---------------

0,4214565826	0,9230674847	0,2801120448	0,6134969325	45,6582633053
0,2992125984	0,5588235294	0,2624671916	0,4901960784	53,5433070866
0,2202312139	0,653516295	0,0289017341	0,0857632933	33,6994219653
0,2330857354	0,2660185576	0,036954915	0,0421762969	87,6201034738
0,3912650602	0,8562953197	0,0301204819	0,0659195781	45,6927710843
0,5170731707	0,6794871795	0,487804878	0,641025641	76,0975609756
2,4005376344	4,1728971963	0,2688172043	0,4672897196	57,5268817204
0,2146067416	0,4216335541	0,1123595506	0,2207505519	50,8988764045
0,6005505952	0,6946127367	0,1488095238	0,1721170396	86,4583333333
0,675320122	1,4019303797	0,1524390244	0,3164556962	48,1707317073
0,2196907216	0,6024028269	0,1288659794	0,3533568905	36,4690721649
0,6713595707	1,0571549296	0,1788908766	0,2816901408	63,5062611807
0,29375	0,6968454259	0,0664893617	0,1577287066	42,1542553191
0,3391684902	1,0064935065	0,1094091904	0,3246753247	33,6980306346
0,893648449	0,9885620915	0,1477104874	0,1633986928	90,3988183161
0,7506361323	1,0387323944	0,2544529262	0,3521126761	72,2646310433
0,5916666667	1,1137254902	0,2083333333	0,3921568627	53,125
0,5777952756	0,8912550607	0,2624671916	0,4048582996	64,8293963255
0,3185125303	0,6666666667	0,0808407437	0,1692047377	47,7768795473
1,0637172775	2,1386315789	0,5235602094	1,0526315789	49,7382198953
0,1327554745	0,2466101695	0,045620438	0,0847457627	53,8321167883
0,5493877551	0,8993318486	0,1360544218	0,2227171492	61,0884353741
0,1821471653	0,6801801802	0,0603136309	0,2252252252	26,779252111
0,4061392405	0,7090607735	0,3164556962	0,5524861878	57,2784810127
0,2411204482	0,4958525346	0,056022409	0,1152073733	48,6274509804
0,21692607	0,4321705426	0,0972762646	0,1937984496	50,1945525292
0,6181523501	1,3572953737	0,1620745543	0,3558718861	45,5429497569
0,4464111498	0,7812195122	0,3484320557	0,6097560976	57,1428571429

0,2748850575	0,6198272138	0,0957854406	0,2159827214	44,3486590038
0,3951367781	0,4207119741	0,3039513678	0,3236245955	93,9209726444
0,2607407407	0,3981900452	0,1481481481	0,2262443439	65,4814814815
0,2123915237	0,5235820896	0,1009081736	0,2487562189	40,5650857719
0,151323495	0,5851449275	0,0234246896	0,0905797101	25,8608573436
0,6040100251	0,7194029851	0,2506265664	0,2985074627	83,9598997494
0,1889714994	0,2177016417	0,0619578686	0,0713775874	86,8029739777
0,1958516155	0,5319609967	0,0398883127	0,1083423619	36,8169126446
0,2370644139	0,7409240924	0,0527983105	0,1650165017	31,9957761352
0,2165165165	0,3137055838	0,0500500501	0,0725163162	69,019019019
0,2024866785	0,76	0,0888099467	0,3333333333	26,6429840142
4,8372189349	11,0471621622	0,5917159763	1,3513513514	43,7869822485
0,7279411765	1,3813953488	0,2450980392	0,4651162791	52,6960784314
0,2637853949	0,3798283262	0,1490312966	0,2145922747	69,4485842027
0,3463398693	0,4343442623	0,1633986928	0,2049180328	79,7385620915
0,2556849695	0,4467054264	0,055463117	0,0968992248	57,237936772
0,7092498411	1,5915121255	0,0635727908	0,1426533524	44,5645263827
0,409600477	0,7531798246	0,0596302922	0,1096491228	54,3828264758
0,6181015453	1,2727272727	0,2207505519	0,4545454545	48,5651214128
0,6699578059	0,9986163522	0,2109704641	0,3144654088	67,0886075949
1,0815850816	1,3768545994	0,2331002331	0,296735905	78,5547785548
0,2501561439	0,5103601108	0,0678886626	0,1385041551	49,0156143924
0,237704918	0,7316513761	0,0745156483	0,2293577982	32,4888226528
0,3223724884	1,0186813187	0,0386398764	0,1221001221	31,6460587326
1,858637084	3,3508571429	0,1584786054	0,2857142857	55,4675118859

0,3059149723	0,8756613757	0,0924214418	0,2645502646	34,9353049908
0,6493237705	1,5382038835	0,2049180328	0,4854368932	42,2131147541
0,5992779783	0,9071038251	0,3610108303	0,5464480874	66,0649819495
0,3173373449	1,1527322404	0,0376081234	0,1366120219	27,5291462956
0,4457478006	0,6608695652	0,293255132	0,4347826087	67,4486803519
0,5729166667	0,7205240175	0,3472222222	0,4366812227	79,5138888889
0,3019312294	0,4267643142	0,0471031559	0,0665778961	70,748940179
0,2250957854	0,3167115903	0,1915708812	0,269541779	71,0727969349
0,1932075472	0,4079681275	0,1886792453	0,3984063745	47,358490566
0,4881889764	0,9538461538	0,1968503937	0,3846153846	51,1811023622
0,6395520833	0,8872398844	0,1041666667	0,1445086705	72,0833333333
0,2320777643	0,547277937	0,1215066829	0,2865329513	42,4058323208
0,2570738255	0,6041640379	0,067114094	0,1577287066	42,5503355705
0,1774340309	0,3786407767	0,0909918107	0,1941747573	46,8607825296
0,8423943662	1,5878761062	0,234741784	0,4424778761	53,0516431925
0,6955555556	2,8981481481	0,2222222222	0,9259259259	24
0,3041168659	0,5313225058	0,1328021248	0,2320185615	57,2377158035
0,40625	0,6512059369	0,1157407407	0,185528757	62,3842592593
0,5455410448	1,1203448276	0,1865671642	0,3831417625	48,6940298507
0,1326899696	0,2494571429	0,1519756839	0,2857142857	53,1914893617
0,6051219512	1,3291071429	0,8130081301	1,7857142857	45,5284552846
0,1834215168	0,3969465649	0,176366843	0,3816793893	46,2081128748
0,1906998265	0,4270984456	0,0578368999	0,1295336788	44,6500867554
0,3951434879	0,50997151	0,2207505519	0,2849002849	77,4834437086
1,2433596554	2,0116144019	0,071787509	0,1161440186	61,8090452261
0,730423053	1,2085865979	0,3115264798	0,5154639175	60,4361370717
0,1695340502	0,4533546326	0,119474313	0,3194888179	37,3954599761
0,4926940188	0,8489948893	0,0494315373	0,0851788756	58,0326248146

0,4570241287	0,6002464789	0,2680965147	0,3521126761	76,1394101877
0,3869209809	0,931147541	0,136239782	0,3278688525	41,553133515
0,4320987654	0,6104651163	0,2057613169	0,2906976744	70,7818930041
0,3705953827	1,06271777	0,1215066829	0,3484320557	34,872417983
0,8422619048	1,0884615385	0,1488095238	0,1923076923	77,380952381
1,5418994413	1,7523809524	0,2793296089	0,3174603175	87,9888268156
0,568034188	0,78884273	0,2136752137	0,296735905	72,0085470085
0,5368814192	0,8914728682	0,0933706816	0,1550387597	60,2240896359
0,3088599034	0,9746036585	0,0483091787	0,1524390244	31,690821256
0,2722736992	0,9695431472	0,0712758375	0,2538071066	28,0826799715
0,624159292	0,6733174224	0,2212389381	0,2386634845	92,6991150442
0,6362674651	0,7328045977	0,1996007984	0,2298850575	86,8263473054
1,2151052632	3,0782666667	0,2631578947	0,6666666667	39,4736842105
0,6916494845	0,8148582996	0,0859106529	0,1012145749	84,8797250859
0,9399748111	1,3619343066	0,2518891688	0,3649635036	69,0176322418
0,1797220467	0,3319719953	0,0631711939	0,1166861144	54,1377132028
0,2855245684	0,6635802469	0,1328021248	0,3086419753	43,0278884462
0,5090639269	0,835093633	0,2283105023	0,3745318352	60,9589041096
0,6302486751	0,902510216	0,0407664085	0,0583771162	69,8328577252
0,2466606498	0,4786339755	0,0902527076	0,1751313485	51,5342960289
0,9591836735	1,3177570093	0,6802721088	0,9345794393	72,7891156463
0,198549606	0,7398322349	0,0160797556	0,0599161174	26,8371120759
0,4359756098	1	0,1016260163	0,2331002331	43,5975609756

0,2143712575	0,8229885057	0,0598802395	0,2298850575	26,0479041916
0,2966751918	0,5749690211	0,0639386189	0,1239157373	51,5984654731
0,6449878049	1,9444485294	0,1219512195	0,3676470588	33,1707317073
0,3398230088	0,6378737542	0,1769911504	0,3322259136	53,2743362832
0,7946666667	1,4679802956	0,2666666667	0,4926108374	54,1333333333
0,5912280702	0,9426573427	0,4385964912	0,6993006993	62,7192982456
0,2609727165	0,6853582555	0,118623962	0,3115264798	38,0782918149
0,9568452381	1,7378378378	0,1488095238	0,2702702703	55,0595238095
0,618204804	1,8452830189	0,1264222503	0,3773584906	33,5018963338
0,5713333333	0,6977661795	0,0854700855	0,1043841336	81,8803418803
1,1010452962	1,1747211896	0,3484320557	0,3717472119	93,7282229965
0,7046728972	1,45	0,1869158879	0,3846153846	48,5981308411
0,2454873646	0,5564648118	0,0722021661	0,1636661211	44,1155234657
0,1401666667	0,3255483871	0,0925925926	0,2150537634	43,0555555556
0,2693544601	0,5611002445	0,117370892	0,2444987775	48,0046948357
0,6752136752	0,7596153846	0,8547008547	0,9615384615	88,8888888889
0,7380191693	0,7524429967	0,3194888179	0,325732899	98,0830670927
0,3740340031	0,9565217391	0,1545595054	0,395256917	39,1035548686
0,3142250531	0,7149758454	0,2123142251	0,4830917874	43,949044586
0,325648415	1,0366972477	0,288184438	0,9174311927	31,4121037464
0,375	0,6300326442	0,0647668394	0,1088139282	59,5207253886

0,19125	0,6405657709	0,0422297297	0,1414427157	29,8564189189
0,2560865645	1,1314741036	0,0901713255	0,3984063745	22,6330027051
0,5315315315	0,6448087432	0,2252252252	0,2732240437	82,4324324324
0,9295681063	1,1504934211	0,0664451827	0,0822368421	80,7973421927
0,6819517103	1,2813988658	0,1006036217	0,1890359168	53,2193158954
1,25	3,0416666667	0,3424657534	0,8333333333	41,095890411
0,5325301205	0,5846560847	0,2409638554	0,2645502646	91,0843373494
0,4826749827	0,9261968085	0,0693000693	0,1329787234	52,1136521137
0,2837837838	0,5285234899	0,0900900901	0,1677852349	53,6936936937
0,2508960573	0,625	0,3584229391	0,8928571429	40,1433691756
0,5204755614	0,8191268191	0,1321003963	0,2079002079	63,5402906209
0,1974522293	0,2771982116	0,0353857042	0,0496770989	71,2314225053
0,3779429988	0,8664772727	0,1239157373	0,2840909091	43,6183395291
0,6291560102	1,3015873016	0,2557544757	0,5291005291	48,3375959079
0,2081749623	0,6765686275	0,1508295626	0,4901960784	30,7692307692
0,992248062	1,1743119266	0,2583979328	0,3058103976	84,496124031
0,5709090909	0,8698060942	0,1818181818	0,2770083102	65,6363636364
0,9727891156	1,8193384224	0,1360544218	0,2544529262	53,4693877551
0,3426042984	1,1782608696	0,1264222503	0,4347826087	29,0771175727
0,8791150442	1,1826190476	0,4424778761	0,5952380952	74,3362831858
0,7632352941	1,5264705882	0,1470588235	0,2941176471	50
0,2716906229	0,6582752902	0,0684462697	0,1658374793	41,273100616
0,8027079304	1,5427509294	0,1934235977	0,3717472119	52,0309477756
0,4347014925	0,7540453074	0,1865671642	0,3236245955	57,6492537313
0,3381725021	0,438538206	0,0853970965	0,1107419712	77,1135781383

1,6623376623	2,188034188	0,1623376623	0,2136752137	75,974025974
0,326584507	0,8961352657	0,176056338	0,4830917874	36,4436619718
0,6916272966	1,1923529412	0,2624671916	0,4524886878	58,0052493438
0,3388157895	0,7330960854	0,0548245614	0,118623962	46,2171052632
0,3581765557	0,4353562005	0,0723589001	0,0879507476	82,2720694645
0,6243846154	1,1936764706	0,3846153846	0,7352941176	52,3076923077
0,3826033058	0,7309736842	0,1377410468	0,2631578947	52,3415977961
1,1891891892	3,52	0,4504504505	1,3333333333	33,7837837838
0,4463487332	0,5199652778	0,0745156483	0,0868055556	85,8420268256
0,8752025932	0,9294320138	0,1620745543	0,1721170396	94,1653160454
0,2632911392	0,5360824742	0,253164557	0,5154639175	49,1139240506
0,3378148148	0,721027668	0,0925925926	0,1976284585	46,8518518519
0,3292336802	0,6181172291	0,0946073794	0,1776198934	53,2639545885
0,4377880184	0,8796296296	0,2304147465	0,462962963	49,7695852535
0,361526336	0,7070150376	0,0384467512	0,0751879699	51,1341791619
0,1843386984	0,4419798658	0,0699790063	0,1677852349	41,7074877537
0,9952606635	1,6237113402	0,1579778831	0,2577319588	61,2954186414
0,4484052533	1,04595186	0,0938086304	0,2188183807	42,8705440901
0,214028777	0,3404864092	0,0449640288	0,0715307582	62,8597122302
0,5331950207	0,6727748691	0,1037344398	0,1308900524	79,2531120332
0,6644578313	0,8031553398	0,2008032129	0,2427184466	82,7309236948
0,4291187739	0,7466666667	0,1915708812	0,3333333333	57,4712643678

0,3613087071	0,8279081016	0,0527704485	0,1209189843	43,6411609499
0,1866425993	0,3600278552	0,036101083	0,069637883	51,8411552347
0,2945454545	0,5944954128	0,1515151515	0,3058103976	49,5454545455
0,4224677188	0,5211681416	0,143472023	0,1769911504	81,0616929699
0,550831793	1,041958042	0,1848428835	0,3496503497	52,865064695
0,4275256223	0,7263681592	0,1464128843	0,2487562189	58,8579795022
0,91628125	1,5596276596	0,3125	0,5319148936	58,75
0,3761980831	1,1954314721	0,0798722045	0,2538071066	31,4696485623
0,3285751979	0,6842307692	0,0879507476	0,1831501832	48,0211081794
0,476343949	1,0161141304	0,127388535	0,2717391304	46,8789808917
0,3691910499	0,5119331742	0,0860585198	0,1193317422	72,1170395869

-0,018589302	-0,031929843	0,9905469828
		1
		0,9905469828

Januszewski před	Januszewski po	% Januszewski	index koncentrace	index defragmentace
7,4329414625	8,8388347648	84,0941329964	29,2817679558	0,7162162162
6,0192926543	5,5989251096	107,5080044206	-15,5797101449	-1,9051838724
4,3895128131	6,21369766	70,6425232323	50,0963391137	1,1764705882
5,1917413165	6,0633906259	85,6243913154	26,6846361186	0,3367346939
2,4544034684	4,652421052	52,7554028524	72,1686746988	3,4719605854
4,652421052	4,9206783131	94,5483682535	10,6060606061	0,1147809792
3,9904344223	6,1662641598	64,7139713599	58,1210191083	1,1279357231
2,0261022462	4,2874646286	47,2564189261	77,6683087028	3,7787098063
5,0251890763	5,8025885319	86,6025403784	25	0,7947338846
6,6964953018	8,5435765772	78,3804679614	38,5650224215	2,0461575065
3,7241946136	5,0898659856	73,1688147421	46,4632454924	0,4218984169
1,4156299008	2,1354071088	66,2932091481	56,0521042084	2,323089701
6,4820372355	8,7705801931	73,9065956052	45,3781512605	1,1813607526
2,2977882943	2,943724047	78,0571907411	39,070749736	1,3879510841
4,1239304942	4,7673129462	86,5042958314	25,1700680272	0,12597889
4,0790850822	4,6077567758	88,5264843758	21,6306156406	0,2551971889
3,1434730673	3,7113480951	84,698955386	28,2608695652	0,3479318735
3,2897584748	4,0996003085	80,2458344052	35,6060606061	1,006116208
5,4635836471	5,9654998627	91,5863510655	16,1194029851	0,3203226955
2,3137240669	3,1686212526	73,0198999012	46,6809421842	0,6813777583
4,9266463908	5,6433264798	87,300396467	23,786407767	0,3058485737
3,175003175	4,6077567758	68,9056156708	52,5201612903	1,3090452261
5,1987524491	6,0971076085	85,2658798716	27,2972972973	0,5976331361
3,2633766658	4,5931521217	71,0487390647	49,5207667732	0,5843396961
2,458851198	3,9163022499	62,7850212037	60,5804111245	3,0586080586
3,5377456884	5,0964719144	69,4155829331	51,8147684606	2,2139037433
2,4708310555	3,3426313523	73,9187423052	45,3601953602	1,0158461055

3,2668576019	3,6711154911	88,9881456977	20,8110992529	0,4956409018
3,0499714067	4,5129368241	67,5828518225	54,3255813953	0,6239316239
3,6202430713	4,3033148291	84,1268467457	29,2267365662	0,7881808221
5,3149400345	6,4018439966	83,0220173643	31,0734463277	0,5450941526
3,8954469357	7,3521462209	52,9838066137	71,9271623672	1,7954545455
3,5944257734	5,2414241836	68,5772730375	52,9715762274	0,5865522175
2,5125945381	4,6126560401	54,4717515523	70,3282828283	2,5576856848
5,8621038176	7,5809804358	77,3264601757	40,206185567	0,6818181818
3,6037498508	6,3757671306	56,5226078203	68,0519480519	2
1,835248599	4,6225016352	39,7024975608	84,2371168744	4,3785780563
3,9283710066	5,3376051268	73,5980072194	45,8333333333	0,9331406309
2,8594780785	4,0756957297	70,1592628142	50,7767784137	0,9886331073
1,7576348306	2,0869596778	84,2198749343	29,0701266605	0,9280078895
2,8964222318	3,2025630761	90,4407552011	18,2046979866	0,2268901413
3,36336397	6,1429511683	54,7515986667	70,0226244344	1,8644578313
2,6919095103	3,0570892026	88,0546602311	22,4637681159	0,4932378679
7,647191129	7,3127242413	104,5737659005	-9,3567251462	-0,0914285714
4,772739599	8,1110710565	58,8422856336	65,3758542141	1,3287037037
4,5738935375	7,0186240634	65,1679516686	57,5313807531	0,9105960265
8,032193289	9,3250480824	86,1356769214	25,8064516129	0,798084597
4,3685202833	5,7166195048	76,4178948708	41,6030534351	0,5128808375

1,9045028064	3,5555906727	53,5636123977	71,3093942691	3,0575427683
3,6563621206	3,9043440472	93,6485636619	12,2994652406	0,2053571429
2,0956487115	2,897637939	72,3226557513	47,6943346509	1,6208955224
3,9283710066	5,0832856778	77,2801541291	40,2777777778	1,4662921348
3,4482758621	6,9171446387	49,8511458441	75,1486325803	2,1188855735
3,8320083262	4,7140452079	81,2891721905	33,9207048458	0,8020833333
2,7226638506	3,4731435582	78,3919180113	38,5470719051	1,296111665
2,4196695925	4,6829290579	51,6700031659	73,3021077283	2,5140562249
3,5921060405	4,9206783131	73,0002209453	46,7096774194	1,0880019235
2,5776963111	3,4421419541	74,8864034517	43,9202657807	1,5758731672
1,9024338185	3,5466345107	53,6405376064	71,226927253	2,4266337855
2,2021944791	2,8548133477	77,13970095	40,4946653734	1,3577235772
2,2059419867	3,2547227745	67,7766476446	54,0632603406	2,1255022001
2,8467047115	4,1666666667	68,3209130771	53,322528363	1,3472563473
5,4073807044	7,1981575075	75,1217335649	43,567251462	0,5135982903
1,973726925	3,826393659	51,5819097789	73,3930658356	2,1638011232
3,6986336073	5,3916386602	68,599434057	52,9411764706	0,80625
3,8320083262	5,1917413165	73,8096929832	45,5212922173	1,7415730337
2,6261286572	3,5511041211	73,9524544369	45,3103448276	1,4073344186
2,0947289622	3,2915400934	63,6397826791	59,4997806055	2,434470377
3,2826608215	6,5232807305	50,3222374921	74,6767241379	3,5357142857
4,9386479832	6,4956980246	76,0295192993	42,1951219512	1,1161290323

3,1830350704 5,4717565516 2,6938622922	3,4319911153 8,0845208345 2,8398091712	92,7460172094 67,6818906603 94,8606800587	13,9817629179 54,1916167665 10,0145137881	0,0982206406 1,3582470359 0,1799217731
2,7713699774 5,2631578947	3,7850558205 7,2547625011	73,2187346443 72,547625011	46,3901689708 47,3684210526	1,1289719626 0,8592964824
2,2756677931	5,3994924716	42,1459573306	82,2371828068	4,1354166667
5,4882129995	7,4124931666	74,0400412672	45,1807228916	1,1363636364
2,2349507813	2,4618298196	90,7841299003	17,5824175824	0,3465931469
3,0685820597 3,5071531192 4,2562826538	5,0379272186 5,1298917604 6,0745673923	60,9096147386 68,3670003764 70,0672554754	62,9001883239 53,2595325953 50,9057971014	1,7172236504 1,2231638418 0,9756944444
1,6963778594	2,0472212476	82,8624586309	31,3381294964	1,1862745098
2,1708374753	2,9222781609	74,2857919648	44,8162111216	1,5141142193
1,8257418584 5,6077215409 6,21369766	2,6919095103 7,1611487404 6,5795169496	67,8232998313 78,307569696 94,4400281603	54 38,679245283 10,8108108108	2,8851291184 0,8935706502 0,2014388489
4,1274417171	6,2622429109	65,9099587132	56,5587734242	1,8863636364
2,5984985017 3,544406025	4,7298376984 4,6473941234	54,9384284909 76,2665255179	69,8176907495 41,8341708543	3,9465648855 0,9790662119
4,5691166238	6,35000635	71,9545205469	48,2254697286	0,7347328244
3,2342311368	5,9868434009	54,0223105933	70,8158995816	2,8565400844
3,8575837491	4,8853196875	78,9627700098	37,6488095238	0,7689969605
2,7196414661	4,5129368241	60,2632292923	63,6834319527	2,1774866594
2,4829877393	3,8633370464	64,2705440774	58,69297164	0,8938967136

4,4901325507	5,6343616982	79,6919472194	36,4919354839	0,4878706199
3,4199278403	4,8564293118	70,4206243049	50,4093567251	1,6686670022
2,5615775979	3,3296357911	76,9326664727	40,813648294	1,4760322734
2,3466162723	3,1992834408	73,3481829846	46,2004405286	1,0660736976
5,1231551958	6,4684622735	79,2020572919	37,2703412073	0,7675675676
4,1848697532	5,6343616982	74,2740700252	44,8336252189	1,0622406639
3,2826608215	4,3274232241	75,8571706883	42,4568965517	0,4918851436
3,5691530512	3,9374961548	90,6452453775	17,8343949045	0,2920317063
2,4708310555	3,6910673526	66,9408282073	55,1892551893	2,1181377258
3,8984058779	6,0084176813	64,8824047317	57,9027355623	1,4941176471
2,3124864503	2,9656491293	77,9757263752	39,1978609626	1,3020925854
2,8127197523	3,7087947078	75,8391869582	42,4841772152	1,8710801394
3,8320083262	5,8025885319	66,0396356757	56,3876651982	0,7485380117
1,9641855033	3,7608870722	52,2266546582	72,7237654321	2,6707282516
5,3605626742	6,6081860046	81,1200330998	34,1954022989	0,7705756653
3,6014120303	6,0522753267	59,5050924806	64,5914396887	1,3468195586
5,4635836471	6,311944031	86,5594438143	25,0746268657	0,313842705
3,0429030973	3,7319668543	81,5361769287	33,5185185185	0,6921606119
5,8621038176	6,6081860046	88,7097278068	21,3058419244	0,2805429864
6,788442333	11,4707866935	59,1802682274	64,9769585253	0,8176757133
3,3767600673	4,0225899335	83,9449241173	29,5324971494	0,4217828877
4,5407660919	5,3300179089	85,1923233558	27,4226804124	0,5492463349
3,913302401	4,4411559168	88,1145015903	22,3583460949	0,3640897756
4,6726931352	5,1434449987	90,8475377166	17,4672489083	0,1849625451
3,3883707379	4,0291148201	84,0971500969	29,2766934558	0,8471760797
6,7115605521	8,2199493653	81,6496580928	33,3333333333	0,5476613381
7,3127242413	9,8532927816	74,2160453701	44,9197860963	0,785046729
4,8970210687	7,9305158572	61,7490861494	61,8705035971	2,3035714286
3,1654446892	3,6588086663	86,5157207673	25,1503006012	0,4458259325

3,9013715732	5,4392829322	71,7258436789	48,5540334855	1,2503919724
1,7614480828	2,6880166529	65,5296566314	57,0586410177	1,0460750853
4,0488816509	5,5901699437	72,428596834	47,5409836066	1,4007631744
2,8261670947	4,5360921163	62,3040057892	61,1821086262	3,0763052209
4,6574643283	5,8823529412	79,1768935815	37,3101952278	0,9226477846
3,7555788309	4,5267873021	82,9634480326	31,1706629055	0,452275704
4,652421052	6,8199433947	68,2178836793	53,4632034632	1,2227722772
5,5470019623	5,8520573598	94,7872110815	10,1538461538	0,1254752852
3,031695313	3,9073233258	77,5900804758	39,7977941176	1,0571289063
4,5267873021	6,757373784	66,990334512	55,1229508197	2,0534351145
8,391813583	8,5749292571	97,8645226256	4,2253521127	0,0428571429
6,25 3,1372790257	6,4549722437 5,4232614455	96,8245836552 57,8485669046	6,25 66,5354330709	0,0789733465 2,6645644462
6,0858061945	7,0186240634	86,7093911783	24,8148148148	0,387283237
2,5683274847	3,0875376055	83,1836826906	30,8047493404	1,0174291939
6,2622429109	7,6696498885	81,6496580928	33,3333333333	1,6719118804
5,5384877562	6,8680281974	80,6415989714	34,9693251534	0,2209302326
4,8853196875	6,72672794	72,6254983264	47,2553699284	0,6877387982
2,6108681666	4,4065264924	59,2500276836	64,894342195	1,0438596491
2,0416668439	3,1450273186	64,9173007755	57,8574406003	3,313202683
3,9683789507	5,6254395046	70,5434472701	50,2362204724	1,1433691756
6,788442333	8,94427191	75,8970925899	42,3963133641	0,2561817777

3,4900240638	4,7511433815	73,456508962	46,0414129111	1,6185664126
--------------	--------------	--------------	---------------	--------------

2,842102114	3,6514837167	77,834171929	39,4184168013	1,3731007316
-------------	--------------	--------------	---------------	--------------

2,9222781609	4,0858892322	71,5212281793	48,8471391973	0,749672346
--------------	--------------	---------------	---------------	-------------

5,6343616982	6,6666666667	84,5154254729	28,5714285714	0,3237410072
--------------	--------------	---------------	---------------	--------------

2,0096696776	1,9869292589	101,1445006718	-2,3021001616	-0,1172839506
--------------	--------------	----------------	---------------	---------------

1,86989398	3,4099716974	54,8360557206	69,9300699301	2,0876826722
------------	--------------	---------------	---------------	--------------

4,5596075259	5,6077215409	81,3094497044	33,8877338877	0,662601626
--------------	--------------	---------------	---------------	-------------

2,6555952586	3,6466247874	72,8233754068	46,9675599436	1,2402234637
--------------	--------------	---------------	---------------	--------------

4,2107596053	5,205792063	80,8860506607	34,5744680851	0,4999487232
--------------	-------------	---------------	---------------	--------------

5,7543533765	6,4820372355	88,7738401895	21,1920529801	0,2424242424
--------------	--------------	---------------	---------------	--------------

3,0055654489	5,9549133418	50,472026651	74,5257452575	1,9927536232
--------------	--------------	--------------	---------------	--------------

6,8199433947	9,8058067569	69,5500489024	51,6279069767	0,3447204969
--------------	--------------	---------------	---------------	--------------

2,1233384742	3,134195704	67,7474757381	54,1027953111	1,692620176
8,0845208345	10,1015254455	80,0326730665	35,9477124183	0,4738111647

1,9484627821	2,5532146059	76,3141013529	41,761579347	2,4175824176
3,8014296063	4,0096346988	94,8073800205	10,1156069364	0,2173913043
4,8621663833	6,2994078835	77,1844984988	40,4255319149	0,6
5,8123819372	7,0014004201	83,0174192076	31,0810810811	0,3445692884
3,0528125544	3,6417852036	83,8273644285	29,7297297297	0,5510736435

3,8208035995	3,9621442588	96,4327230404	7,0072992701	0,0802675585
11,0431526075	10,1534616513	108,7624397147	-18,2926829268	-0,1442307692

3,3058980245	4,3233770117	76,4656428438	41,5300546448	1,5478615071
--------------	--------------	---------------	---------------	--------------

5,3376051268	6,38876565	83,5467353046	30,1994301994	0,6022727273
--------------	------------	---------------	---------------	--------------

3,3149677207	4,1558581746	79,7661417058	36,3736263736	0,275374376
--------------	--------------	---------------	---------------	-------------

2,2156669801	4,0858892322	54,2272894397	70,5940108002	3,2981651376
4,347826087	5,8222250974	74,6763653796	44,2344045369	0,9915254237

3,3864273074	3,9840953644	84,9986508258	27,752293578	0,599009901
3,4401045808	5,1298917604	67,0599837468	55,0295857988	1,837944664
3,2174472604	5,1366549694	62,6370133797	60,7660455487	0,9452495974
1,954781133	2,4945491292	78,3621019972	38,5938097058	1,6727947266
3,316790634	5,0062617432	66,2528410251	56,1056105611	0,7669172932
11,1111111111	9,3250480824	119,153392164	-41,975308642	-0,2301184433
4,4856130402	6,2622429109	71,629496077	48,6921529175	0,6666666667
4,5548751867	7,0888120501	64,2544216797	58,7136929461	1,4581615829
2,7369027575	2,4492448305	111,7447599924	-24,8689138577	-0,5303514377
4,1309619239	5,1298917604	80,5272726362	35,1535836177	0,7793583535
2,3622779563	3,8041792845	62,0969144621	61,4397321429	1,2370786517
3,194382825	6,6081860046	48,3397837591	76,6326530612	3,8316326531
3,0289126641	4,9326362367	61,4055551382	62,2935779817	0,9378453039
2,923526731	4,0455669703	72,2649446289	47,7777777778	1,7634069401
2,3735633164	3,5714285714	66,4597728589	55,8309859155	1,5199386503
5,0898659856	7,4743509275	68,0977657452	53,6269430052	1,4969626844
3,2410186178	6,757373784	47,962695588	76,9957983193	3,7397959184
3,8461538462	3,7037037037	103,8461538462	-7,8402366864	-0,2560386473
13,4839972493	15,6173761889	86,3397096042	25,4545454545	0,1225812101
4,0790850822	4,1922180815	97,3013570128	5,3244592346	0,3760282021
8,2199493653	8,5125653076	96,5625409997	6,7567567568	0,0399696231
5,8520573598	7,5592894602	77,4154421607	40,0684931507	0,6802325581
8,6066296582	12,0385853086	71,4920352984	48,8888888889	0,3797468354
1,5598365377	2,2134947571	70,4694028615	50,3406326034	4,138
5,6343616982	5,7448498962	98,0767435178	3,8095238095	0,0316622691
4,8970210687	6,0858061945	80,4662671179	35,2517985612	0,8876811594
4,1922180815	4,9875466805	84,0537111735	29,3497363796	0,4337662338
3,0860669992	5,1847584737	59,5219047314	64,5714285714	1,5409090909

2,4368508941	3,1544014894	77,2524012034	40,3206650831	1,3133462282
1,8178813668	3,1559720155	57,6013145183	66,8208856576	4,7464788732
5,4882129995	6,3245553203	86,7762668126	24,6987951807	0,3265631223
4,4022545316	6,788442333	64,8492587204	57,9457364341	1,1283018868
4,8795003647	5,3224629541	91,6774885387	15,9523809524	0,1845730028
2,2709684225	2,943724047	77,1461042619	40,4847859722	1,2304075235
5,6343616982	7,1981575075	78,2750543084	38,7301587302	0,250513347
2,9475578547	5,0443327231	58,4330577801	65,8557775847	2,4852459016
3,3709993123	4,2993358039	78,407443988	38,5227272727	0,7306034483
2,8194193722	3,7796447301	74,5948250037	44,3561208267	1,6212918035
2,5624184243	3,3520076158	76,4442900503	41,5627051871	1,0275974026
3,79594809	6,2622429109	60,6164299923	63,2564841499	2,3427077219
1,6435457315	1,9706585563	83,4008370571	30,4430037817	1,235745614
5,3605626742	9,4072086838	56,9835628649	67,5287356322	2,8749694152
3,8954469357	4,8679238351	80,0227585231	35,9635811836	0,797979798
3,1497039417	3,4020690872	92,5820099773	14,2857142857	0,2647058824
3,0700277992	5,7448498962	53,4396521178	71,4420358153	3,2592337791
3,6084391824	4,9446817643	72,9761662006	46,7447916667	1,1440407903
3,5355339059	5,2486388108	67,3609679265	54,625	2,1213592233
5,4153036107	5,9654998627	90,7770301795	17,5953079179	0,2591792657
1,9117977823	3,539961627	54,0061724867	70,8333333333	1,2452611964
2,9462782549	4,1996052557	70,156076002	50,78125	2,1507352941
3,0845984924	3,7502930031	82,2495332988	32,3501427212	0,8769893472
3,5421817349	4,5221563165	78,3294845865	38,6449184442	0,1871202916
2,5863030006	3,3652679407	76,8528107167	40,9364548495	1,1503759398
7,9305158572	10,4828483672	75,6522996362	42,7672955975	0,788863109
3,5623524994	4,8507125007	73,4397781535	46,0659898477	1,3595505618
4,6880723094	5,902813361	79,4209815332	36,9230769231	0,7749077491

2,6958193301 5,6077215409	3,3922676578 7,8326044999	79,469534897 71,59459591	36,8459302326 48,7421383648	1,5353865722 0,4246575342
6,8518870983 18,2574185835	9,3658581158 18,8982236505	73,1581347224 96,6091783079	46,4788732394 6,6666666667	0,6317804722 0,0921658986
5,1434449987 3,3942211665	6,0745673923 5,5131784642	84,6717908711 61,5655957548	28,3068783069 62,0967741935	1,2441860465 1,5444126074
2,343392454	2,5515518154	91,8418524688	15,6507413509	0,2310892004
2,0779290873	2,7441064997	75,7233397284	42,6597582038	1,2000777378
3,1128640318 4,7619047619	4,9088069367 6,6815310478	63,413861493 71,26966451	59,7868217054 49,2063492063	2,5183673469 0,9041666667
2,0178357807	2,76289482	73,0333911406	46,661237785	1,6465517241
4,7088160935	5,2851642258	89,0949815803	20,6208425721	0,6838235294
4,3437224276	6,2622429109	69,3636846968	51,8867924528	0,9515570934
3,7932162091 2,9630442547 3,1654446892 3,798685882 2,8182994439 3,5007002101	4,8621663833 4,1274417171 4,3810795434 5,0251890763 4,7245559126 8,2199493653	78,0149404618 71,7888817782 72,2526185115 75,5928946018 59,6521555889 42,5878561352	39,1366906475 48,4635645303 47,7955911824 42,8571428571 64,416203336 81,862745098	0,4035608309 1,9922763201 0,9049516221 0,8015328979 2,3644314869 3,5886966799
1,677890138	1,9027781815	88,1810688351	22,240990991	0,6812517786
4,6175709654	6,2622429109	73,7366951607	45,6289978678	0,6361474435

3,0499714067 2,1491713855	4,339630366 3,4060135165	70,281824704 63,0993205147	50,6046511628 60,1847575058	1,7548387097 3,7458674716
3,5136418446	5,2486388108	66,9438681395	55,1851851852	3,3111111111
3,9043440472 2,772434865	5,0572173742 3,9436150336	77,2034057128 70,3018636801	40,3963414634 50,5764796311	2,5238095238 1,2952755906
4,8679238351 4,8112522432	5,8621038176 5,8823529412	83,0405599521 81,7912881352	31,0426540284 33,1018518519	0,3742857143 0,5123611609
2,2530295453	3,3040930023	68,1890474555	53,5025380711	1,2755657751
5,9443829828 2,8149476495	6,8842839082 4,0128617695	86,3471504376 70,1481339546	25,4416961131 50,7923930269	0,8181818182 0,8445322793
3,9344473768	6,415002991	61,3319648073	62,3839009288	2,3430232558
2,357022604 2,3299960623 3,1450273186 10,7832773203	3,2773676267 3,4219295541 5,3452248382 9,1287092918	71,918163368 68,0901235821 58,8380734915 118,1248846437	48,2777777778 53,6373507058 65,3808110781 -39,5348837209	1,7954545455 1,6943339278 3,7771428571 -0,1785714286
2,2798037629	3,2668576019	69,7858321586	51,2993762994	1,8277777778
2,6518576139 15,0755672289	3,378686892 19,245008973	78,487817862 78,3349451801	38,3966244726 38,6363636364	1,0036764706 0,1666666667
1,3736056395 3,6785594639	1,6484511835 4,2409446484	83,3270437878 86,7391529214	30,5660377358 24,7631935047	1,6649537513 0,4093959732
2,2000616026	3,2773676267	67,1289233667	54,9370764763	0,8684009181
4,8507125007	5,5901699437	86,7721831275	24,7058823529	0,3309692671
7,0186240634	7,7151674981	90,9717652295	17,2413793103	0,2162897046
2,3408229439	2,3863697995	98,0913747901	3,7808219178	0,0874524715
4,9507377149	6,311944031	78,4344362147	38,4803921569	0,6599411517
8,1923192052	7,9056941504	103,6255520302	-7,3825503356	-0,047660312
3,8778336716	5,2342392259	74,0859082722	45,1127819549	1,9678583142

4,5037734911	5,6704797712	79,424910639	36,9168356998	1,3893129771
2,76289482	3,747658445	73,7232290653	45,6488549618	1,049122807
1,9363706537	3,4668762264	55,8534694423	68,8038995126	3,3003597122
5,4153036107	6,2994078835	85,9652797676	26,0997067449	0,5741935484
2,6064301757	3,8291979053	68,0672621303	53,6684782609	2,0626631854
4,31531852	5,933908291	72,7230403373	47,113594041	1,2380113525
2,565790029	5,0767308257	50,5402022889	74,456879526	3,2593659942
5,698028823	8,1649658093	69,7863157799	51,2987012987	1,4232951986
5,0898659856	5,5215763037	92,1813936021	15,0259067358	0,1740174017
2,7226638506	3,7635496475	72,34297686	47,6649369904	1,3887688985
6,5372045046	7,7382323253	84,4793000489	28,6324786325	0,5309033281
4,5083481733	5,2704627669	85,5398922768	26,8292682927	0,515625
2,7820744204	4,2993358039	64,709400411	58,1269349845	0,000287526
4,0128617695	5,2925612402	75,82079049	42,5120772947	0,6068965517
3,5828718195	5,8925565099	60,8033510326	63,0295250321	1,5396676074
1,2672449439	1,4595818605	86,8224645844	24,6185964349	1,0092165899
5,3300179089	9,3250480824	57,1580742725	67,3295454545	2,3099415205
1,4574100933	1,4566368083	100,0530870133	-0,106202209	-0,0121654501
2,0716769762	2,6909347105	76,9872627557	40,7296137339	0,5080299786
2,3505024736	4,2524325556	55,274303422	69,4475138122	2,8568181818
3,8807526285	4,9206783131	78,8662127788	37,8012048193	1,1895734597
2,3479095302	3,7087947078	63,3065379785	59,9228224917	1,9341637011
6,0745673923	9,4491118252	64,2871785694	58,6715867159	1,0743243243
2,3980056886	4,5454545455	52,7561251482	72,1679125934	2,189997557

2,2721405353	3,6961063548	61,4738948839	62,2096024781	2,9036144578
2,4633231954	3,7241946136	66,1437827766	56,25	1,9723404255
4,2640143271	6,35000635	67,1497647732	54,9090909091	0,9496855346
2,9462782549	3,6155076303	81,490030065	33,59375	0,669550173
2,5915085805	3,3729162868	76,8328757707	40,9670920081	1,6531165312
4,3233770117	5,1778037308	83,4982791249	30,2803738318	0,2161844774
2,1910655223	3,5555906727	61,6231091817	62,0259241479	3,0081490105
4,4367825471	7,5809804358	58,5251813358	65,7480314961	0,818627451
6,0302268916	7,5377836144	80	36	0,9441159641
2,8171808491	3,7850558205	74,4290436569	44,6031746032	1,7507788162
14,0028008403	13,3630620956	104,7873663991	-9,8039215686	-0,012759467
5,2631578947	7,2739296745	72,3564583414	47,6454293629	0,5069260242
4,0488816509	5,3224629541	76,0715797516	42,131147541	1,3633952255
3,2651157422	6,21369766	52,5470649023	72,3880597015	3,1339425828
1,842711518	3,6686441912	50,2286790961	74,7707979626	4,0255941499
3,4119559697	6,593804734	51,7448742773	73,2246798603	2,2384341637
4,5834924851	5,7448498962	79,7843732725	36,3445378151	0,3448138404
6,0084176813	7,9056941504	76,0011400257	42,238267148	1,1024215585
3,0964056111	4,9507377149	62,5443275212	60,8820709492	2,059548521
2,5482359572	3,8320083262	66,4987061685	55,7792207792	1,7746833874
3,5333262667	5,368281271	65,818575599	56,6791510612	1,3300911142
2,9974532467	3,9163022499	76,5378424685	41,4195867026	2,0580357143
3,7608870722	5,6613851707	66,4305105343	55,8698727016	0,8942721304
3,6935842758	5,6523341894	65,3461764993	57,2987721692	0,662993891
2,9049644689	3,73978796	77,6772506868	39,6624472574	0,9197651663

4,4280744277	7,2168783649	61,3571991078	62,3529411765	1,2822580645
7,6028592127	7,8086880944	97,3641041972	5,2023121387	0,0417827298
3,826393659	5,5300126361	69,1932172811	52,1229868228	1,6952380952
3,2808935746	3,5874800167	91,4539888551	16,361679225	0,17933622
4,1415768328	4,1204282172	100,5132625675	-1,0291595197	-0,0380831482
5,1231551958	6,4820372355	79,036188927	37,532808399	1,0558180744
3,3501260509	4,8737017883	68,7388395186	52,7497194164	1,1453916265
2,3796037814	4,3810795434	54,3154662635	70,4983012458	2,6175258599
4,3810795434	4,8224282217	90,8479990156	17,4664107486	0,1075446724
1,8383471131	2,2616563652	81,2832197407	33,9303818858	0,9531856718
4,2678959978	7,1247049988	59,9027749007	64,116575592	0,6769230769
5,5727821258	7,4329414625	74,9741156161	43,7888198758	1,0846153846
7,0186240634	11,396057646	61,5881762051	62,0689655172	0,6183745583
3,4159349284	4,956815971	68,9138944926	52,5087514586	1,0440835267
4,956815971	6,0971076085	81,2978265966	33,9066339066	2,0353982301
2,7820744204	3,9436150336	70,5462981719	50,2321981424	1,1996303142
2,380952381	4,1099746826	57,9310717171	66,4399092971	1,9302030666
2,8027592734	4,3979949713	63,7281145527	59,3872741555	1,5882352941
4,7619047619	4,8056933133	99,0888192699	1,8140589569	0,0377358491

2,7166291246	3,6785594639	73,8503523265	45,4612546125	1,9671712333
3,9746431676	5,7448498962	69,186197018	52,1327014218	1,2741312741
7,2932495749	8,9802651013	81,2141901446	34,0425531915	0,7191011236
2,8513297426	5,1778037308	55,0683241547	69,674796748	2,6383031124
3,8291979053	4,8450158311	79,03375425	37,5366568915	0,64
3,1053504702	5,0188561323	61,873669784	61,7164898746	1,6797900262
4,4856130402	7,3127242413	61,3398357735	62,3742454728	2,4034734067
2,7597366233	4,6324105461	59,5745259585	64,5087585682	3,3839392729
2,5811286646	3,3903175181	76,1323578342	42,0386409061	1,2008982948
3,8547167225	6,6964953018	57,5631961006	66,8647845468	1,6853932584
3,2157832069	3,9683789507	81,0351845653	34,3329886246	0,7293016717
2,1723736265	3,6084391824	60,2025839065	63,7564889099	1,0933516773
3,5578403348	5,5131784642	64,5333786658	58,3544303797	2,8955467621
3,197647397	4,9507377149	64,5893113534	58,282208589	0,0626649077
4,5175395145	5,6523341894	79,9234327469	36,1224489796	0,6860465116
3,0001500113	3,8348249442	78,2343406773	38,7938793879	0,8052011135
4,0096346988	5,9654998627	67,2137254395	54,8231511254	0,8341079204
4,5643546459	6,3372425052	72,0243014544	48,125	0,8759622312
2,3973165074	5,6613851707	42,345052229	82,0689655172	1,9833333333
3,8404768632	5,6343616982	68,1617025837	53,5398230088	1,9219569016
5,0125470712	6,8842839082	72,811451968	46,9849246231	1,5583333333
2,6659558399	3,6686441912	72,6686945069	47,1926083866	1,2066145739
3,1450273186	3,8348249442	82,0122786397	32,7398615232	1,1213876749
3,4942827891	5,1708769	67,5762130231	54,3345543346	0,978021978
5,7353933468	7,6696498885	74,780380202	44,0789473684	0,6854219949
4,96903995	7,1611487404	69,3888666489	51,8518518519	1,4383561644
2,1926450483	2,6011343419	84,2957248665	28,9423076923	0,8055128119
1,4763464884	2,9514066805	50,021791241	74,9782040105	3,4413765506
4,2562826538	5,2704627669	80,7572853087	34,7826086957	0,6243902439

3,0471381767 3,209152719	4,6077567758 4,0790850822	66,1306211443 78,6733459667	56,2674094708 38,105046344	2,5022710381 0,8240901599
3,566881875	4,6373889576	76,9157365846	40,8396946565	0,8632280966
3,5421817349 2,6688025634	4,1415768328 3,9840953644	85,5273698369 66,9864127057	26,8506900878 55,1282051282	0,3696027634 2,2565597668
2,3350723125 4,3033148291 2,7076518054 7,3127242413	6,38876565 5,8925565099 4,6175709654 7,6696498885	36,5496629614 73,029674334 58,6380117525 95,3462589246	86,641221374 46,6666666667 65,6158357771 9,0909090909	4,0439772988 0,4277130928 4,4527363184 0,0406698565
3,1265269974 4,2993358039 5,698028823 2,0984152457	4,4766148104 4,652421052 6,1898446059 3,7796447301	69,8413227372 92,4107202654 92,0544728627 55,5188488746	51,2218963832 14,6025878004 15,2597402597 69,1765741964	2,7150259067 0,7247706422 0,3381294964 2,0196696021
3,016484887	3,1008683647	97,2787146125	5,3685168335	0,2041098734
3,2444284226	4,6676002801	69,5095601149	51,6842105263	1,169047619
2,054120075	2,747211279	74,7710993605	44,0928270042	0,9858490566
4,5931521217 3,701166051	8,5125653076 5,0379272186	53,9573202176 73,466048444	70,8860759494 46,0273972603	1,4237288136 1,2129963899
3,8291979053	4,2220033092	90,6962317388	17,7419354839	0,2827102804
3,0513909885	3,9652579286	76,9531526937	40,782122905	0,4051803885
7,1611487404 5,1639777949 4,3113061356	6,441566264 6,5795169496 5,5470019623	111,1709240718 78,4856674814 77,7231766805	-23,5897435897 38,4 39,5910780669	-0,2366255144 0,8421052632 0,5929679018
4,0689422939	4,6829290579	86,888830549	24,5033112583	0,4554126408
2,4382992455	2,9197858124	83,5095244022	30,2615933413	2,4123222749
6,9171446387 4,4587796207	7,647191129 4,9088069367	90,4534033733 90,8322465752	18,1818181818 17,4950298211	0,2183908046 0,309205903
6,509445549	7,3521462209	88,5380316635	21,6101694915	0,5003924647
7,6696498885	9,1669849703	83,6660026534	30	0,2361111111

1,788854382	2,029855449	88,1271808241	22,336	0,7050505051
11,0431526075	12,8036879933	86,2497790736	25,6097560976	0,3244245327
3,2325409192	6,4018439966	50,4939033327	74,5036572623	2,1737804878
4,3113061356	6,7728546148	63,6556722505	59,4795539033	3,0188679245
1,9149499654	2,5958706583	73,76908242	45,5812247891	2,9808153477
3,4001020046	5,0062617432	67,9169843486	53,8728323699	1,1228915663
4,1630544712	4,4766148104	92,9955925979	13,5181975737	0,1803384815
1,7344807828	2,7576371657	62,8973530098	60,4392298436	2,3817427386
1,7902871851	2,4753688574	72,324057068	47,6923076923	1,3229606579
5,0702012656	5,902813361	85,8946565908	26,2210796915	0,5536858104
3,2599068332	4,6324105461	70,3717168575	50,4782146652	1,1418269231
2,9310519088	4,8621663833	60,2828385078	63,6597938144	2,3674121406
2,7713699774	3,9936153192	69,3950156911	51,8433179724	0,8074162679
2,7007306465	4,1065078118	65,7670889785	56,7469000729	0,8363163383
2,9210311892	4,956815971	58,9295871845	65,2730375427	1,8404907975
3,2686022523	4,0893041005	79,9305253885	36,1111111111	0,5451612903
5,1639777949	5,7928444636	89,1440781357	20,5333333333	0,6416666667

2,3131050103	2,6198125853	88,2927665614	22,0438737293	0,9406392694
2,6126497214	3,1465838776	83,0313070608	31,0580204778	0,3694441287
1,3186462869	1,484457452	88,8301840577	21,0919840028	0,6229777618
4,6225016352	4,7036043419	98,2757328038	3,4188034188	0,0911161731
2,7348549437	3,7796447301	72,3574605292	47,6439790576	1,4314606742
3,8096965888	8,0064076903	47,5830951431	77,358490566	2,6
5,4799662435	5,8722021951	93,320462433	12,9129129129	0,1692180552
2,1703261486	2,9787773437	72,8596299141	46,9147432878	0,9920318725
1,6615972969	2,6697534997	62,2378544342	61,2644947543	3,3218562874
2,5408222923	2,9988007195	84,727947269	28,2117495158	1,8361344538
2,1900143994	2,8524895269	76,775545667	41,0551558753	1,9823992589
3,3407655239	3,8180177416	87,5	23,4375	0,4320987654
3,0904851361	4,3810795434	70,5416348978	50,2387774594	1,1215351812
1,633428801	2,1383343303	76,3879051929	41,6488794023	1,6295213738
5,0507627228	5,0379272186	100,254777483	-0,5102040816	-0,0180018002
5,9234887776	7,2739296745	81,4345071046	33,6842105263	0,5653710247
5,4635836471	6,0971076085	89,6094344713	19,7014925373	0,3473684211
1,7442155258	2,1320071636	81,8109599072	33,0696683906	1,6127596439
5,2414241836	5,9761430467	87,7058019307	23,0769230769	0,4038461538
3,1606977062	4,8564293118	65,0827491411	57,6423576424	1,3766940256
2,0690147215	3,5533452726	58,2272355423	66,095890411	2,2600854851
2,5958706583	3,1895046605	81,3878935612	33,7601078167	1,2159899032

2,0489394361	2,5837119466	79,3021620986	37,1116708648	1,2433192686
3,6711154911	4,4946657498	81,6771634525	33,2884097035	1,7898550725
3,36336397	4,0588747923	82,8644425378	31,334841629	0,7914285714
1,9908629972	2,6252235637	75,8359411642	42,4891002774	1,4447439353
3,6860489039	6,6081860046	55,7800416231	68,8858695652	2,4053515514
4,3519413989	6,415002991	67,84005253	53,9772727273	0,8387286639
4,134491153	5,0767308257	81,4400308968	33,6752136752	1,1924217662
7,6028592127	7,3521462209	103,4100653636	-6,936416185	-0,0867992767
3,624997168	5,1097613031	70,9425930677	49,6714848883	1,1886792453
3,9344473768	6,3372425052	62,0845324061	61,4551083591	1,3784722222
4,8280454959	8,5125653076	56,7166925762	67,8321678322	1,6724137931
2,6234161807	5,447347107	48,1595192875	76,80660702	2,8605116112
7,5377836144	8,4515425473	89,1882585016	20,4545454545	0,1208053691
2,7745683281	5,0062617432	55,4219589467	69,2840646651	2,3498694517
3,4299717029	4,0389619586	84,922109641	27,8823529412	0,5231788079
3,5289233662	4,339630366	81,3185241266	33,8729763387	1,1428571429
5,5901699437	6,2622429109	89,2678553568	20,3125	0,3522271594
3,159120118	4,0193393553	78,5979943165	38,2235528942	1,0399131143

4,0689422939	5,6888012399	71,5254782559	48,8410596026	0,6629213483
4,4324220718	4,1134503489	107,7543593765	-16,1100196464	-0,6198971878
4,9813548139	6,21369766	80,1673188241	35,7320099256	1,4346916409
5,2270837349	6,1429511683	85,0907583611	27,5956284153	0,6709625988
3,7450294314	5,8520573598	63,9950909758	59,04628331	2,5141833383
1,8748169213	3,3538923545	55,8997344926	68,7521968366	2,556194459
3,9683789507	4,9446817643	80,2554975182	35,5905511811	0,5664160401
3,2359240085	6,4956980246	49,8164168992	75,1832460733	2,9257161485
1,9100532817	2,8903665651	66,0834270904	56,3298066399	1,7233104526
4,2333375667	5,7831493197	73,2012495731	46,4157706093	0,5730088496
2,4640709032	4,2993358039	57,3128272728	67,1523982999	3,0717102705
2,3537557658	3,194382825	73,6842105263	45,7063711911	0,6936678634
3,5049981862	4,2257712736	82,9433956359	31,2039312039	1,8883354397
3,798685882	4,8564293118	78,2197297255	38,8167388167	0,8512658228
3,7688918072	5,5384877562	68,0491132799	53,6931818182	1,8961625282
3,8096965888	4,6574643283	81,7976546944	33,091436865	0,5989439672
4,4766148104	5,933908291	75,4412537378	43,0861723447	1,5693430657
2,5359156467	4,5596075259	55,6169721256	69,0675241158	1,7520391517
6,1780206322	7,2739296745	84,9337415755	27,8625954198	0,4866666667
2,720647809	4,3643578047	62,3378726193	61,1398963731	2,3195731536
5,3760333057	6,0633906259	88,663812665	21,387283237	0,4625
2,9748205865	3,5874800167	82,9222900955	31,2389380531	0,3719704953

2,8171808491	3,8984058779	72,2649446289	47,7777777778	1,4235716988
3,3709993123	3,9043440472	86,3397096042	25,4545454545	0,2670004172

6,593804734	6,9843029577	94,408916307	10,8695652174	0,5154639175
3,8836781869	4,6726931352	83,1143427263	30,9200603318	1,0649350649
7,3922127095	13,6082763488	54,3214476255	70,4918032787	2,5903614458
3,2897584748	5,7735026919	56,9802882298	67,5324675325	2,0352250489

4,3274232241	5,4153036107	79,910999182	36,1423220974	2,0864864865
--------------	--------------	--------------	---------------	--------------

2,3708933906	3,9777864209	59,6033356167	64,4744238336	3,2283486729
--------------	--------------	---------------	---------------	--------------

2,4521886355	3,0890103161	79,3842811961	36,9813589898	0,7786781464
--------------	--------------	---------------	---------------	--------------

2,3112508176	2,7317918235	84,6056715482	28,4188034188	0,4903225806
--------------	--------------	---------------	---------------	--------------

1,3483997249	3,0758312596	43,8385467576	80,7818181818	9,2178423237
--------------	--------------	---------------	---------------	--------------

2,3938794927	2,8771766882	83,2023803935	30,7736389685	0,8592
--------------	--------------	---------------	---------------	--------

3,9374961548	6,637233116	59,324361311	64,8062015504	1,8495575221
--------------	-------------	--------------	---------------	--------------

1,3326227906	1,8821080877	70,804795927	49,8668087373	4,0837696335
--------------	--------------	--------------	---------------	--------------

7,8811040624	8,2199493653	95,8777689762	8,0745341615	0,0534979424
--------------	--------------	---------------	--------------	--------------

2,7317918235	3,4647946434	78,8442636496	37,8358208955	1,6843853821
3,2495633693	4,5980048987	70,6733342142	50,0527983105	0,9064830752

2,9840776634	4,1702882811	71,5556686313	48,7978628673	3,6982048859
--------------	--------------	---------------	---------------	--------------

2,3708933906	3,1878835653	74,3720196166	44,6880269815	3,9201183432
--------------	--------------	---------------	---------------	--------------

2,5573858464	3,4001020046	75,2149742268	43,4270765206	0,6916666667
2,5173668018	3,9715073539	63,3856764555	59,8225602028	2,5039787798

5,6433264798	6,4549722437	87,4260378944	23,5668789809	0,3197234824
4,2914107542	5,2414241836	81,8748989568	32,9650092081	0,7489539749

3,4179296351	3,8691161627	88,3387701848	21,9626168224	0,477326969
7,8086880944	7,7382323253	100,9104891935	-1,8292682927	-0,0108303249

2,7681826618	4,138029443	66,8961567315	55,2490421456	2,6141184149
--------------	-------------	---------------	---------------	--------------

2,2839623661	3,0096463271	75,8880651687	42,4100156495	0,8249619482
3,2651157422	4,5738935375	71,3859147682	49,0405117271	1,0421386498

4,6625240412	6,2869461346	74,161984871	45	2,4352941176
--------------	--------------	--------------	----	--------------

2,2863489523	5,6704797712	40,320202955	83,7428123366	1,5627203977
--------------	--------------	--------------	---------------	--------------

3,2651157422	5,4073807044	60,3825756084	63,539445629	2,4730290456
--------------	--------------	---------------	--------------	--------------

3,0700277992	4,4587796207	68,8535442521	52,5918944392	1,7547169811
3,9436150336	6,25	63,097840538	60,1866251944	3,0496453901
3,9497625277	4,6778026972	84,4362788108	28,7051482059	0,2967741935
5,0964719144	8,94427191	56,9802882298	67,5324675325	0,9558823529
1,5368255536	2,4433888871	62,8972965258	60,4393008975	2,7398286938
3,1388241029	6,6815310478	46,9776175612	77,9310344828	4,4938075219

4,2333375667	4,2835293688	98,8282605817	2,3297491039	0,0672843021
10,0503781526	12,8036879933	78,495962709	38,3838383838	0,59375

3,9436150336	4,4324220718	88,9720105568	20,8398133748	0,4810281078
4,3685202833	5,7831493197	75,5387772619	42,9389312977	2,5862068966
3,3557802761	4,1848697532	80,1884042751	35,6981981982	1,2991803279
5,4882129995	5,997601439	91,50679743	16,265060241	0,3552631579
3,7139067635	5,0702012656	73,2496910668	46,3448275862	1,8102472927
2,4860550508	2,484519975	100,0617856098	-0,1236093943	-0,0089686099
7,2547625011	7,4743509275	97,062107084	5,7894736842	0,0864779874
3,8691161627	5,5814557219	69,3209147484	51,9461077844	1,9715909091
2,9552706228	3,7742567805	78,3007303083	38,6899563319	2,3439153439
5,205792063	6,8518870983	75,9760338763	42,2764227642	0,848887196
5,2486388108	8,3045479854	63,2019806503	60,0550964187	1,217877095
4,1922180815	5,6888012399	73,6924688476	45,6942003515	0,9778112072
3,4689615657	4,2107596053	82,3832726353	32,1299638989	0,8291925466
4,0488816509	4,9029033785	82,5813061846	31,8032786885	0,37890625
2,897637939	3,6860489039	78,6109466956	38,2031905961	1,052169087
3,2951120316	5,4635836471	60,3104527073	63,6264929425	1,1378640777
4,4065264924	6,0192926543	73,2067162286	46,4077669903	0,7848159459
3,7190400165	5,0443327231	73,7270957471	45,643153527	0,6470588235
4,8970210687	6,4820372355	75,5475615275	42,9256594724	0,795909293
8,5125653076	8,9802651013	94,7919155117	10,1449275362	0,0732984293
4,0893041005	6,415002991	63,7459422277	59,364548495	1,4950515898
3,9968038349	5,2342392259	76,3588300494	41,6932907348	0,5322403034
4,96903995	5,3074489243	93,6238863686	12,3456790123	0,157480315
7,0359754473	7,2547625011	96,9842285841	5,9405940594	0,0305662396
4,975185951	7,1428571429	69,6526033147	51,4851485149	1,0947368421

2,2875450544 3,6060922299	2,6812446009 5,447347107	85,3165374627 66,1990535764	27,2108843537 56,1768530559	0,3992475719 0,8231707317
1,2299834568 5,1502620262	1,5430334996 7,0014004201	79,7120384707 73,5604552974	36,4599092284 45,8885941645	1,768158474 0,7792792793
2,5125945381 5,3074489243	4,2333375667 6,2869461346	59,3525675327 84,420143114	64,7727272727 28,7323943662	2,9739130435 0,1448863636
4,0588747923	4,8507125007	83,6758474499	29,9835255354	0,9178938874
2,4595948397	4,116934848	59,7433510742	64,3073200242	1,8202054795
3,0206104667 4,1702882811 4,5596075259	4,4992127067 4,8168305086 4,9446817643	67,1364228275 86,5774345538 92,2123554797	54,9270072993 25,0434782609 14,9688149688	2,1890909091 0,1789486765 0,4363636364
2,0311111593	4,9206783131	41,2770563332	82,9620462046	2,5487959442
2,6462806201	2,9920814623	88,4427998852	21,7787114846	0,9424242424
2,1541520907 2,1811405112	4,3643578047 3,0499714067	49,3578250695 71,5134740752	75,6380510441 48,8582302569	3,0564983405 2,2238101425
4,9875466805	6,6964953018	74,4799548979	44,5273631841	0,7735857211
4,5596075259 2,8583097524 4,0258484111 5,3376051268	6,637233116 3,9715073539 5,0702012656 8,1649658093	68,6974142114 71,970400597 79,4021420497 65,3720450461	52,8066528067 48,2026143791 36,9529983793 57,264957265	1,4111111111 2,5106382979 2,2990823838 0,5809248555
3,1575448898	3,9936153192	79,0648231593	37,4875373878	0,7080979284
3,7087947078	4,578685465	81,0012990879	34,3878954608	1,0070493454
3,1295877196	3,8836781869	80,5830856474	35,0636630754	0,7036578415
1,9205925558 4,4676705161 5,0062617432 3,7502930031	2,6343168489 4,9326362367 7,5377836144 5,1097613031	72,906664839 90,5736872076 66,4155672183 73,3946808989	46,8461822206 17,9640718563 55,8897243108 46,1322081575	3,2084480711 0,611828688 0,8056067339 1,6649746193

2,0783778356	2,8250391094	73,5698783324	45,8747300216	1,5733333333
2,5923792368	4,2220033092	61,4016391501	62,2983870968	0,8145869947
2,3057148796	2,9411764706	78,3943059048	38,543328017	2,1771771772
4,2953677959	5,2558833123	81,7249459447	33,2103321033	1,3654984069
2,4470439212	3,2342311368	75,6607619457	42,754491018	1,1958396838
3,9253433599	6,4282434653	61,0640119819	62,7118644068	1,8357313608
5,3452248382	8,4515425473	63,2455532034	60	0,7941009643
3,9652579286	5,9443829828	66,7059632611	55,5031446541	2,2774193548
2,3306287836	2,6472076759	88,0410254476	22,4877783813	0,6179104478
4,5643546459	4,772739599	95,633850353	8,5416666667	0,0868644068
2,7853100188	4,8056933133	57,9585470229	66,40806827	1,584627631
1,9566512005	3,2274861218	60,6246201106	63,2465543645	1,9435294118
2,8455519661	4,0522044924	70,2223190237	50,6882591093	1,1240797271
6,4684622735	6,4282434653	100,6256578242	-1,2552301255	-0,0179705283
4,2257712736	6,2257280636	67,8759372469	53,9285714286	1,4264796183
3,3204455009	5,3300179089	62,2970796274	61,190738699	2,16796875
4,3519413989	6,0971076085	71,3771459901	49,053030303	0,7649143532
5,4554472559	7,1066905452	76,7649473579	41,0714285714	1,0072992701
5,2925612402	8,3624201001	63,2898273097	59,943977591	1,6273764259
7,0359754473	14,5864991498	48,2362174436	76,7326732673	0,541958042
5,4392829322	6,9504804686	78,2576536514	38,7573964497	0,9924242424
2,0928930907	2,5819888975	81,0574008583	34,296977661	1,2905033457
3,8924947208	5,698028823	68,3130051064	53,3333333333	0,4228990208

2,3492049287	3,1862649394	73,7291146017	45,6401766004	1,8528891179
4,423739552	4,4151078569	100,1955036079	-0,3913894325	-0,0053480226
3,41394371	5,616559563	60,7835396686	63,0536130536	2,341991342
3,3903175181	5,698028823	59,4998309666	64,5977011494	2,1291104713
2,6640630772	4,0996003085	64,9834831884	57,771469127	1,9853658537
4,9088069367	7,0014004201	70,1117868165	50,843373494	0,6828478964
2,6851080677	4,0790850822	65,8262334217	56,6690699351	2,5519480519
2,5149772741	3,1295877196	80,3612967411	35,4206198608	0,8523592085
4,1415768328	7,1611487404	57,8339730531	66,5523156089	1,7880184332
2,7831517	3,7450294314	74,3158832517	44,7714949651	0,695221256
2,0327890705	3,8348249442	53,0086535895	71,9008264463	3,2323982909
3,3095169616	5,9868434009	55,2798317911	69,4414019715	2,5342766918
8,8045090633	10,2597835209	85,8157391466	26,3565891473	0,298167149
4,2371359861	5,2558833123	80,6170102021	35,0089766607	1,4799635701
3,3883707379	5,3074489243	63,8417964291	59,242250287	2,4807692308
2,9526929768	3,776947873	78,1766938827	38,8840453357	1,0252873563
3,6563621206	3,7904902179	96,4614577654	6,9518716578	0,0631060303
3,194382825	3,6202430713	88,2366946668	22,1428571429	0,2131630648
2,4670685575	4,6274481338	53,3138024697	71,5763846622	3,6635514019
3,8836781869	5,9761430467	64,9863658981	57,7677224736	1,5696721311
2,4776471542	4,4992127067	55,0684600995	69,6746470227	2,6942341016
1,5267620414	4,1239304942	37,0220119744	86,2937062937	5,2070439968
3,2108064953	4,3895128131	73,1472177456	46,4948453608	0,8398510242
1,7389332135	4,2409446484	41,003440451	83,1871787118	5,3521400778
1,9017456528	4,1451333614	45,8789980199	78,9511754069	3,7846084499
2,6490647141	6,0633906259	43,6894945018	80,9122807018	3,6487341772

2,838664779	3,6588086663	77,5844007681	39,8066075745	1,4444444444
2,6621743403	5,4153036107	49,1602047029	75,8327427356	2,4153498871
7,2739296745	9,7128586236	74,8896896005	43,9153439153	1,0493046776
1,6650486555	3,2141217327	51,8041565941	73,1632935958	3,0453748154
3,1782086308	5,1778037308	61,3814040869	62,3232323232	1,338830422
2,1039813437	3,5967500063	58,496735663	65,7813191678	3,2115841798
2,5725733588	3,4964180064	73,5773970414	45,8636664461	1,6775599129
3,6711154911	6,0302268916	60,8785632297	62,9380053908	1,4369230769
1,4491231835	1,8543973539	78,1452357245	38,9332213356	1,9278361235
3,6760731105	5,4635836471	67,2831853216	54,7297297297	1,594488189
10,0503781526	13,6082763488	73,8548945876	45,4545454545	0,217780574
2,0951886855	3,4900240638	60,0336458195	63,9596136962	2,0900875054
2,7745683281	3,9777864209	69,7515661858	51,3471901463	1,4468546638
3,6442025854	4,8970210687	74,4167226205	44,6215139442	1,3135261923
7,5592894602	7,9555728418	95,0187951332	9,7142857143	0,0753713146
3,5289233662	6,3372425052	55,6854714536	68,9912826899	2,7552593624
2,6279416561	5,7928444636	45,3653066751	79,4198895028	3,9518900344
4,4992127067	6,565321643	68,5299662579	53,036437247	1,0290652003
3,175003175	4,4766148104	70,9241985184	49,6975806452	2,2930232558
1,9668431441	2,9787773437	66,0285384639	56,4023210832	1,6272321429
2,5984985017	4,2914107542	60,5511485731	63,3355840648	1,7731568998
5,7448498962	8,5749292571	66,9958867759	55,1155115512	0,424828288
8,0064076903	11,6247638744	68,8737231721	52,5641025641	0,2170977734
6,8199433947	7,7615052571	87,8688240081	22,7906976744	0,1863117871
2,418254167	2,8375217692	85,2241626227	27,3684210526	0,4631141458
3,0802055182	5,3528772757	57,5429878084	66,8880455408	1,8503937008
4,2182454061	6,0858061945	69,3128448603	51,9572953737	1,5368421053

4,1099746826	6,0633906259	67,7834389405	54,0540540541	1,2355212355
2,3973165074	4,0824829046	58,7220219515	65,5172413793	2,0070422535
1,9683666479	3,5488672049	55,4646464429	69,2367299496	2,9247135843
2,8093878028	4,6984098573	59,7944387158	64,2462509866	1,0226130653
3,4647946434	3,7164707312	93,2280890646	13,0852340936	0,1910470782
3,3333333333	4,0522044924	82,259751195	32,3333333333	0,335957884
2,6037782196	4,5360921163	57,4013523729	67,0508474576	1,2128421466
2,59674572	3,6860489039	70,4479454219	50,3708698584	2,0041854475
1,8030461149	2,7503266207	65,5575269271	57,022106632	3,136119008
10,7832773203	14,90711985	72,3364233256	47,6744186047	1,3666666667
4,0455669703	6,7728546148	59,732080495	64,3207855974	1,3483377363
2,8432506702	3,8866103717	73,1550219414	46,4834276475	1,5858131774
4,4632184268	5,5727821258	80,089591268	35,8565737052	0,4444444444
4,0555355283	6,311944031	64,2517663079	58,7171052632	1,1150674663
4,8795003647	6,1898446059	78,8307409218	37,8571428571	0,7395348837
3,159120118	3,2376195412	97,5753969187	4,7904191617	0,1198501873
2,33380014	3,4179296351	68,2811054992	53,3769063181	1,8515019838

2,7745683281	3,9436150336	70,3559628521	50,5003849115	1,8904899135
3,7555788309	5,0251890763	74,735075117	44,1466854725	1,7388888889
4,1922180815	5,8621038176	71,5138832737	48,8576449912	1,6951219512
4,3979949713	7,49531689	58,6765714633	65,5705996132	2,1730769231
4,18121005	6,38876565	65,4462893006	57,1678321678	1,111299915
2,9462782549	4,2144975196	69,9081738982	51,1284722222	1,5582010582
3,2897584748	3,8807526285	84,7711459528	28,1385281385	0,5574733592
5,1366549694	6,8199433947	75,3181466779	43,27176781	1,1232876712
3,4544426793	5,8321184352	59,2313533693	64,9164677804	1,5813953488
2,3350723125	3,3690856026	69,308785465	51,9629225736	2,6854904613
3,031695313	3,9073233258	77,5900804758	39,7977941176	0,7858439201
3,1357362279	3,6935842758	84,8968371595	27,9252704031	0,6804350951
2,2371868507	3,1798150037	70,3558807062	50,5005005005	1,3391198174
5,7353933468	8,032193289	71,4050713222	49,0131578947	0,6394849785
4,3937477516	4,7619047619	92,2687027844	14,8648648649	0,1934673367
2,5582225505	3,7139067635	68,8822502384	52,5523560209	1,358714044
2,725696334	5,0315460543	54,1721432062	70,6537890045	2,2013888889
5,4153036107	5,933908291	91,2603185826	16,715542522	0,1979441589
3,747658445	5,6796183425	65,9843359008	56,4606741573	1,4832853664
8,4215192107	9,6225044865	87,5189948987	23,4042553191	0,2037037037
4,96903995	6,2257280636	79,8145999825	36,2962962963	0,5697895267
1,889822365	2,5007816164	75,5692681301	42,8928571429	1,9033280507
2,8879549113	4,4499415949	64,8987149539	57,8815679733	2,2605863192
1,6192341538	2,1551523935	75,1331626796	43,5500786576	1,5596244131

1,5502478657	1,8423987434	84,1429072425	29,1997116078	2,2583643123
2,4723408822	5,1917413165	47,620648477	77,3227383863	4,3839889101
4,0588747923	4,9507377149	81,9852520189	32,784184514	0,7289377289
4,5980048987	6,1898446059	74,2830424908	44,8202959831	1,8734535171
3,539961627	3,9746431676	89,0636335833	20,6766917293	0,4867256637
1,7285109847	2,2456322822	76,9721293349	40,7529130565	2,2847571189
4,0389619586	4,6225016352	87,3761066485	23,6541598695	0,5342667649
4,1558581746	6,25	66,4937307939	55,7858376511	1,1831501832
3,8096965888	4,6880723094	81,2636055372	33,9622641509	0,9568595379
6,35000635	9,5782628522	66,2960126276	56,0483870968	1,3365384615
2,2576182049	3,4985571427	64,5299794412	58,3588175331	2,5558035714
7,3922127095	10,3695169473	71,2879177218	49,1803278689	0,4147465438
3,0685820597	4,0455669703	75,8504823225	42,4670433145	0,96640096
3,1862649394	5,0251890763	63,4058717196	59,7969543147	2,4439834025
3,0628194592	3,8348249442	79,8685599394	36,2101313321	1,3531515109
5,3916386602	7,1981575075	74,9030380978	43,8953488372	0,4255918828
4,9029033785	8,0582296403	60,8434308444	62,9807692308	0,7061994609
2,2304986837	3,8208035995	58,3777371864	65,92039801	2,2844827586
3,7529331252	5,5215763037	67,9685096928	53,8028169014	1,6255319149
4,9266463908	6,565321643	75,0404421706	43,6893203883	0,5803082081
11,0431526075	9,205746179	119,9593427059	-43,9024390244	-0,2033898305
4,0723148119	6,3628476298	64,0014510615	59,0381426202	1,2031091585
4,6984098573	4,8911598804	96,0592164679	7,7262693157	0,1245551601
5,0964719144	5,3994924716	94,3879807449	10,9090909091	0,2062868369
2,5863030006	3,3767600673	76,5912575676	41,3377926421	0,9115044248
7,3127242413	8,5749292571	85,2802865422	27,2727272727	0,5444646098
5,9131239599	7,1066905452	83,2050294338	30,7692307692	0,6347374495
3,2141217327	5,8823529412	54,6400694553	70,1446280992	2,9393939394

2,5432863197	3,8291979053	66,41825214	55,8861578266	2,1923369703
4,5407660919	5,3376051268	85,0712254647	27,6288659794	0,428115016
6,0084176813	7,1066905452	84,5459309514	28,5198555957	0,4364640884
4,7245559126	6,1199006136	77,1998797186	40,4017857143	0,7847047603
4,1239304942	5,5901699437	73,7711113563	45,5782312925	1,6008601637
1,9392813967	3,6490518258	53,1448027933	71,7562993607	4,582682839
3,4503277967	3,9840953644	86,6025403784	25	0,7978723404
2,6958193301	3,7635496475	71,6297002192	48,6918604651	1,1617825559
4,5501575519	5,1987524491	87,5240280525	23,3954451346	0,5164533821
4,7565149415	5,1778037308	91,8635620208	15,6108597285	0,16377878
4,3726946945	5,5470019623	78,8298746642	37,8585086042	1,6224188791
3,6760731105	4,2333375667	86,8362858518	24,5945945946	0,5119981996
2,8867513459	3,3961780541	85	27,75	0,7848220599
3,1388241029	4,8450158311	64,7845995201	58,0295566502	2,9000492368
2,9840776634	5,902813361	50,5534815506	74,4434550312	2,9823059361
2,7874733667	4,5407660919	61,3877330454	62,3154623155	2
2,6162237993	3,8014296063	68,8221030029	52,6351813826	2,3093093093
3,0151134458	4,3355498476	69,5439690869	51,6363636364	1,1907756813
2,6472076759	3,4040395878	77,7666536355	39,5234758234	1,0162162162
1,2578865136	1,8640373288	67,4818306536	54,4620253165	2,3085177733
4,8168305086	6,6519010524	72,41284064	47,5638051044	0,9030837004

2,8939954009 8,9087080637	4,1451333614 9,2450032704	69,8167018649 96,3624111659	51,256281407 7,1428571429	3,0739866392 0,0909090909
3,3426313523 1,9313082381	4,7511433815 2,6640630772	70,3542512603 72,4948389782	50,5027932961 47,4449832152	0,3442393225 2,3731343284
5,5641488407	7,3323557511	75,8848728792	42,4148606811	0,3805555556
4,2371359861 4,3233770117	12,1267812518 5,3994924716	34,9403184413 80,070062778	87,7917414722 35,8878504673	1,2164179104 0,7245283019
5,7831493197	7,4329414625	77,8043167548	39,4648829431	0,7662337662
1,4923710973	2	74,6185548675	44,3207126949	3,8640776699
1,1833698047	1,9791312333	59,7923869207	64,2487046632	4,0387323944
11,396057646	9,5346258925	119,5228609334	-42,8571428571	-0,5445544554
6,0084176813	5,4799662435	109,6433338139	-20,2166064982	-0,2267206478
2,0125165247	2,7929038674	72,0582096725	48,0761441879	1,5868983957
5,7073014554	5,6888012399	100,3252041105	-0,651465798	-0,0031294007
3,0303030303	3,4099716974	88,8659290825	21,028466483	0,8674242424
6,509445549	7,5809804358	85,8654840779	26,2711864407	0,2059458562
3,3729162868	5,4392829322	62,0103114476	61,5472127418	1,0863453815
3,7796447301	4,3810795434	86,2719951251	25,5714285714	0,9371727749
5,5641488407	8,7705801931	63,4410576981	59,7523219814	1,2612730362
2,7586862953	4,0064154011	68,8567215122	52,5875190259	2,7098039216

3,0743773095	4,9386479832	62,2513959273	61,247637051	1,747525687
3,1295877196	3,6321635615	86,1631825403	25,7590597453	0,2273120138
2,8676966734	5,2342392259	54,7872680177	69,9835526316	1,5847299814
2,4829877393	3,1326574484	79,2613868639	37,176325524	1,7893175074
5,1708769	5,698028823	90,7485212973	17,6470588235	0,3679545074
2,0855975806	2,7756369083	75,1394238357	43,5406698565	1,4340974212
1,8547162802	2,275078776	81,5231674543	33,5397316821	0,8977900552
5,1298917604	6,4018439966	80,1314709186	35,7894736842	0,4824234685
3,4773407121	4,4992127067	77,2877598554	40,2660217654	0,8144198787
2,7236735535	3,1372790257	86,8164269487	24,6290801187	0,4554183813
6,5512178208	9,8532927816	66,4875992826	55,7939914163	0,3892215569
4,5596075259	4,8911598804	93,2213960968	13,0977130977	0,202247191
3,2075014955	4,9386479832	64,9469552472	57,8189300412	1,6828362678
2,1556530678	3,1311214554	68,8460380245	52,6022304833	2,6325581395
3,6711154911	5,997601439	61,2097273949	62,5336927224	1,6928746032
3,5049981862	3,9590379123	88,5315640765	21,6216216216	0,443324937
2,8964222318	4,7619047619	60,8248668682	63,0033557047	2,1244695898
2,0846909961	3,9872611141	52,2837841929	72,6640591047	5,8873239437
7,3127242413	7,2168783649	101,328079421	-2,6737967914	-0,0963762529
4,3979949713	6,8199433947	64,4872650226	58,413926499	2,0972222222
6,8518870983	8,6710996952	79,0198168525	37,558685446	0,9781146839
3,8320083262	5,3760333057	71,2794751872	49,1923641703	0,7938388626
3,4179296351	5,1298917604	66,6277144771	55,6074766355	2,1636363636
2,7166291246	4,3560684187	62,3642437057	61,1070110701	1,6461232604
3,7216146378	4,1065078118	90,6272387249	17,8670360111	0,3421750663
2,4375747471	4,6373889576	52,563517302	72,3707664884	3,9591730594

2,8295591749	3,9968038349	70,7955479369	49,8799039231	1,2120622568
3,3426313523	4,8679238351	68,6664677909	52,8491620112	1,7440359869
2,9894063778	4,5980048987	65,0152934507	57,7301161752	0,7965474723
2,8891599833	4,0824829046	70,7696774432	49,9165275459	1,2105263158
1,9407416991	2,4339619176	79,735910621	36,4218455744	2,1779279279
5,8321184352	5,9131239599	98,6300722724	2,7210884354	0,0409123453
5,2486388108	7,4329414625	70,6132133196	50,1377410468	1,1375
5,4073807044	7,4124931666	72,949553987	46,783625731	0,5621530462
2,3236970617	3,3709993123	68,9319945338	52,4838012959	2,1362637363
6,1313933948	8,1923192052	74,8431944762	43,984962406	1,2315789474
4,339630366	6,21369766	69,8397412213	51,2241054614	1,1549893843
4,347826087	4,5221563165	96,1449755978	7,561436673	0,1282051282
2,2680460581	2,8375217692	79,9305253885	36,1111111111	0,5417586319
3,9683789507	5,0315460543	78,8699717316	37,7952755906	1,4545454545
2,6398183867	3,7216146378	70,9320723299	49,6864111498	1,4433198381
5,9549133418	10,5999788001	56,1785401091	68,4397163121	2,8382352941
4,5643546459	4,9875466805	91,5150260886	16,25	0,2407407407
1,7397225016	2,1166687833	82,1915320571	32,4455205811	1,4857934858
3,4523833988	4,9266463908	70,0757295111	50,8939213349	1,6360153257
5,1987524491	6,9337524528	74,9774740947	43,7837837838	0,5192307692
3,6885555678	4,2485928866	86,8182870482	24,6258503401	0,9081786252
4,9266463908	8,8045090633	55,9559466113	68,6893203883	1,2198275862

2,1884405477	3,058518751	71,5523011563	48,8026819923	1,8003533569
2,2349507813	2,8571428571	78,2232773468	38,8111888112	0,9973429859
3,1654446892	4,0128617695	78,8824751753	37,7755511022	0,9336305102
5,116445101	7,2168783649	70,8955429521	49,7382198953	0,4318181818
2,6987629008	4,5129368241	59,8005911884	64,2388929352	1,4180064309
4,0522044924	5,0125470712	80,8412257248	34,6469622332	0,9083082221
4,6126560401	7,8086880944	59,0708193792	65,1063829787	1,3539823009
5,2558833123	6,509445549	80,7424115108	34,8066298343	0,4850257911
2,8594780785	3,6910673526	77,4702221694	39,9836467702	1,4198194013
3,8662233651	4,4455422447	86,9685440445	24,3647234679	0,7218777679
3,9466851898	4,1959067915	94,0603637295	11,5264797508	0,314893617
4,3437224276	5,698028823	76,2320192224	41,8867924528	1,7480314961
3,141921118	4,4151078569	71,1629527495	49,3583415597	1,9341611543
3,1960138605	3,4544426793	92,5189432056	14,4024514811	0,4226745406
2,7216552698	2,7565892321	98,732710629	2,5185185185	0,0576271186
3,5578403348	4,339630366	81,9848704783	32,7848101266	1,003875969
3,4001020046	4,4455422447	76,4834033151	41,5028901734	1,0945121951
3,5488672049	4,96903995	71,4195748203	48,9924433249	1,6381706393
4,0225899335	5,2558833123	76,5349931599	41,4239482201	1,3128205128
3,7555788309	4,5083481733	83,3027682546	30,6064880113	0,7257525084
1,6524975719	4,3852900965	37,6827424295	85,8001092299	3,7946859903
3,9968038349	5,2999894	75,4115439337	43,1309904153	1,0465116279
4,5501575519	6,2994078835	72,2315118515	47,8260869565	0,4852941176
2,4084152543	3,0570892026	78,7813208808	37,9350348028	1,9464285714
2,458851198	5,933908291	41,437296929	82,8295042322	2,74
2,6082026548	10,1534616513	25,6878170653	93,4013605442	2,4561717352
3,6785594639	4,9507377149	74,3032589432	44,7902571042	0,6146133135
2,6987629008	4,578685465	58,9418714477	65,2585579024	2,2717476737
8,94427191	10,4828483672	85,3229160308	27,2	0,1667320518
6,5372045046	6,4820372355	100,8510791759	-1,7094017094	-0,0060514372

3,1280562354	3,6514837167	85,665348065	26,614481409	0,6491646778
3,6442025854	4,6574643283	78,2443477502	38,7782204515	2,9109759745
4,0756957297	4,5129368241	90,3113845504	18,438538206	0,8908507223
4,347826087	5,698028823	76,3040381512	41,7769376181	0,8095238095
3,9163022499	4,5314325443	86,4252576124	25,3067484663	2,2602739726
3,1622776602	7,2547625011	43,5889894354	81	3,045112782
4,0756957297	5,6796183425	71,7600282966	48,5049833887	0,9965870307
6,311944031	6,5795169496	95,9332437219	7,96812749	0,0973709834
2,3616191143	5,0767308257	46,5185016776	78,3602900167	3,825106858
2,7036903522	4,2678959978	63,3494900906	59,8684210526	1,7144651455
4,7192917818	6,154574549	76,6794153565	41,2026726058	0,6912528491
3,3825504575	4,5407660919	74,4929465431	44,5080091533	1,7018111821
4,5980048987	6,2994078835	72,9910649344	46,7230443975	0,482659212
4,3895128131	8,3624201001	52,4909387538	72,4470134875	1,4244582513
4,2182454061	7,4743509275	56,4362771698	68,1494661922	2,795620438
4,5129368241	4,6625240412	96,7917116177	6,3136456212	0,0751715609
4,7891314261	7,7615052571	61,7036421092	61,9266055046	1,875
4,4901325507	5,7448498962	78,1592666786	38,9112903226	0,879792132
6,2017367295	7,6696498885	80,8607540063	34,6153846154	0,6024499632
6,0858061945	7,5377836144	80,7373427759	34,8148148148	0,6103896104
2,8272964323	3,9013715732	72,4692939192	47,4820143885	1,3686635945
4,7946330149	7,1066905452	67,4664667663	54,4827586207	1,2823287523
3,4689615657	4,4108109139	78,646798364	38,146811071	0,6217636906
4,7192917818	6,0633906259	77,8325539784	39,420935412	0,5568839668

2,6388990698	3,8490017946	68,5606089753	52,9944289694	1,8276574283
4,6077567758	5,6888012399	80,9969724998	34,3949044586	0,4709302326
5,2128603514	6,1084722178	85,3382018539	27,1739130435	0,5475251862
5,5555555556	6,4018439966	86,7805519545	24,6913580247	0,3418803419
2,754496944	5,1987524491	52,9838066137	71,9271623672	3,4381460124
5	6,5512178208	76,3216876124	41,75	0,4403892302
2,1354071088	3,1326574484	68,1659946541	53,5339717282	1,559241895
5,0507627228	8,3333333333	60,6091526731	63,2653061224	0,5835294118
5,4312544659	8,4818892968	64,0335457807	58,9970501475	0,6269592476
3,3131478096	5,0767308257	65,2614433064	57,4094401756	1,3880410839
3,9314056699	4,1666666667	94,3537360765	10,9737248841	0,193989071
2,3389013486	5,1917413165	45,0504215452	79,704595186	3,1132478632
3,9872611141	5,1571062313	77,3158615572	40,2225755167	0,7574850299
5,4635836471	7,0186240634	77,8440845057	39,4029850746	0,7236048679
3,7877700954	4,0455669703	93,6276700692	12,3385939742	0,2679127726
2,9591497809	3,6711154911	80,6062840588	35,0262697023	0,9352131117
3,1128640318	4,1522739927	74,9676933002	43,7984496124	1,3177842566
4,2107596053	4,6028730895	91,4811145879	16,3120567376	0,4742268041
5,7166195048	6,1662641598	92,7079890939	14,0522875817	0,066874028
5,0767308257	6,0745673923	83,5735369748	30,1546391753	0,5505882353
4,1030496993	4,1030496993	100	0	0
6,0858061945	8,276058886	73,5350760346	45,9259259259	1,9512195122
2,8318273589	4,8564293118	58,3108942216	65,9983961508	3,5419177139
3,296902367	4,5360921163	72,6815567779	47,1739130435	1,085
3,1265269974	4,0893041005	76,4562116323	41,5444770283	0,6977507798

7,4743509275	11,1803398875	66,8526270465	55,3072625698	1,43728223
1,2551092808	2,2048693185	56,9244295029	67,5960932577	5,0961995249
7,6028592127	7,6028592127	100	0	0
4,772739599	6,1780206322	77,2535393326	40,3189066059	1,1644736842
5,3224629541	7,7615052571	68,5751381703	52,9745042493	2,5563909774
2,725696334	3,8041792845	71,6500493307	48,6627043091	1,578313253
5,6796183425	7,5377836144	75,3486519776	43,2258064516	0,6291079812
4,2447635998	6,0633906259	70,0064347107	50,990990991	0,8899371069
2,057595746	3,6885555678	55,7832384028	68,8823031329	2,1635638298
5,1987524491	8,8735650942	58,5869646972	65,6756756757	0,5148305085
5,9131239599	8,391813583	70,4630042294	50,3496503497	0,9411764706
4,5407660919	7,5592894602	60,0686892039	63,9175257732	1,8118059614
2,7399831218	3,6885555678	74,2833629962	44,8198198198	2,8293838863
5,9443829828	7,1247049988	83,4333910497	30,3886925795	0,731292517
6,2994078835	7,5592894602	83,3333333333	30,5555555556	0,3585230712
3,1734040799	3,8807526285	81,7729029299	33,1319234642	0,7738809305
7,0186240634	8,3333333333	84,2234887612	29,0640394089	0,2554112554
5,1987524491	6,7115605521	77,4596669241	40	0,7551020408
2,8093878028	4,3768810953	64,1869802169	58,8003157064	1,3654692082
4,3355498476	5,0443327231	85,9489269573	26,1278195489	0,4546941446
5,8222250974	6,9843029577	83,3615771346	30,5084745763	0,2339181287
6,1199006136	8,4215192107	72,6697934248	47,191011236	0,5431034483
1,9038123939	2,7918152281	68,1926359118	53,4976440739	4,2906976744
3,5136418446	4,2257712736	83,1479419283	30,8641975309	1,1848341232
5,2999894	6,8518870983	77,350798751	40,1685393258	0,1946001851
3,2291684186	7,2168783649	44,7446701377	79,9791449426	2,5566666667
6,3757671306	6,5232807305	97,7386593342	4,4715447154	0,052581262

2,30755577	5,0188561323	45,977722994	78,8604898829	3,7493670886
4,6473941234	6,9504804686	66,8643577148	55,2915766739	0,9045936396
5,933908291	7,3720978077	80,4914482379	35,2112676056	0,4901960784
2,340181886	7,9808688447	29,3223949867	91,4019715225	3,3853955375
2,7196414661	11,1803398875	24,3252127705	94,0828402367	2,9734215386
5,8420623784	7,5809804358	77,0620954354	40,614334471	0,6918604651
3,8984058779	4,9446817643	78,8403796993	37,8419452888	0,3502109705
3,9013715732	5,0443327231	77,3416780256	40,1826484018	0,6819238518
3,6466247874	5,3760333057	67,8311420351	53,9893617021	1,2119402985
1,9771960307	3,41394371	57,9153084722	66,4581704457	2,2654584222
2,6716584257	4,4811071495	59,620498609	64,4539614561	3,1341107872
2,725696334	3,5782813348	76,1733379508	41,9762258544	0,9956122575
3,9683789507	4,8112522432	82,4812075948	31,968503937	0,4374340078
4,7673129462	6,3245553203	75,3778361444	43,1818181818	1,0574942951
4,0927275454	5,4882129995	74,5730449189	44,3886097152	0,9058899942
7,1428571429	7,3720978077	96,8904283304	6,1224489796	0,1142204455
1,3758139057	2,4189615692	56,8762200781	67,6509558963	3,107826087
6,6081860046	9,4915799575	69,6215596784	51,5283842795	0,9358394797
4,8450158311	6,9006555934	70,2109497499	50,7042253521	0,3632327717
2,0663627041	2,8843487227	71,6405297271	48,6763450043	2,96875
3,2461373658	4,6984098573	69,0901276041	52,2655426765	2,1080368906
2,9411764706	4,4811071495	65,635040013	56,9204152249	0,5997083485
5,8520573598	8,4515425473	69,2424764718	52,0547945205	0,6914748431

3,1219527053	3,097891054	100,776710698	-1,559454191	-0,0422163588
5,4153036107	6,6519010524	81,4098641591	33,724340176	1,7408416591
4,5221563165	5,0379272186	89,7622399102	19,427402863	0,3074433657
3,2444284226	3,7424059428	86,6936530185	24,8421052632	0,4011013291
4,5501575519	6,2994078835	72,2315118515	47,8260869565	0,5486935867
5,4882129995	5,6077215409	97,8688574216	4,2168674699	0,1076923077
3,316790634	6,593804734	50,3016205037	74,697469747	1,5088888889
2,5334729597	3,4340140987	73,7758461923	45,5712451861	1,3894324853
4,1666666667	5,7448498962	72,5287299397	47,3958333333	0,8569814164
3,0714755842	4,0893041005	75,1099822524	43,5849056604	1,0578618368
1,4810345974	2,8501713717	51,9630016689	72,9984645756	3,6331877729
13,0188910981	14,0028008403	92,9734789959	13,5593220339	0,1481481481
3,539961627	5,2631578947	67,2592709135	54,7619047619	1,1147959184
4,339630366	5,5048188256	78,8333004861	37,8531073446	1,3394642143
2,9800997754	4,8564293118	61,3640101417	62,3445825933	1,9554317549
5,2128603514	6,0302268916	86,445509351	25,2717391304	0,6283783784
5,5384877562	5,8025885319	95,448569648	8,8957055215	0,0756587529
3,3482476509	4,3073049225	77,7341681429	39,5739910314	0,8716049383
1,9349201886	2,5819888975	74,9391366672	43,8412579558	1,2261780105
11,0431526075	12,5	88,3452208599	21,9512195122	0,0747042955
4,339630366	4,5596075259	95,1755242398	9,4161958569	0,1266143327
3,5071531192	4,0996003085	85,5486597542	26,8142681427	0,6232488993
4,652421052	6,4820372355	71,7740562565	48,4848484848	0,9531914894
3,6711154911	4,0032038451	91,7044355745	15,9029649596	0,1505102041
2,6144349281	4,2033135171	62,1993795478	61,3123718387	0,6759608139
6,1084722178	7,647191129	79,8786392906	36,1940298507	0,4837905237
3,5267280793	5,2486388108	67,193194396	54,8507462687	1,6961538462
5,3994924716	6,4018439966	84,3427686521	28,8629737609	0,4380530973

9,8058067569	10,0503781526	97,5665453382	4,8076923077	0,015356737
2,5070610528	3,5600942725	70,421198454	50,408548083	1,8331009577
4,0032038451	6,0412209333	66,2648145023	56,0897435897	1,4583333333
4,7619047619	5,616559563	84,7833038798	28,1179138322	0,3125315052
1,5571866497	2,4868236565	62,6174938293	60,7904946654	3,152388497

3,8404768632	4,1702882811	92,0914000257	15,191740413	0,3542440501
2,9260286799	4,7036043419	62,2082230392	61,301369863	2,8987854251
4,2835293688	5,0443327231	84,9176611449	27,8899082569	0,32
8,7370405666	9,9503719021	87,8061709911	22,9007633588	0,375
6,7419986246	9,6225044865	70,0649049745	50,9090909091	1,1034482759
3,0656966974	5,7166195048	53,6277899006	71,2406015038	2,3365494282
6,0522753267	9,5346258925	63,4767991419	59,706959707	1,1735061195
2,8409549486	3,318616558	85,6066044083	26,7150928168	0,6477495108
8,1923192052	9,9014754298	82,7383682695	31,5436241611	0,2814371257
2,223870144	5,0898659856	43,6921158691	80,9099901088	2,4272997033

4,7946330149	7,7382323253	61,9603135868	61,6091954023	1,5940046393
5,0636968354	5,8925565099	85,9337848847	26,1538461538	0,4834123223
1,8837770674	3,7037037037	50,8619808204	74,1305890703	1,8535936114
2,5342864042	3,2478490123	78,0296865596	39,1136801541	0,9144144144
2,4837535027	3,141921118	79,0520643062	37,5077112893	0,4517054108
2,5897698962	4,1666666667	62,1544775092	61,3682092555	1,4805825243
2,220030681	2,9450003203	75,3830369986	43,1739773287	2,5029286551
3,3501260509	4,3937477516	76,2475736031	41,8630751964	0,721218918
4,5738935375	9,0166963467	50,7269332537	74,2677824268	1,6136363636
3,4482758621	5,0832856778	67,8355709411	53,983353151	2,5222222222
3,1113569564	5,0898659856	61,1284651746	62,633107454	1,2552138908
3,1204323971	4,9937616944	62,4866100555	60,9542356378	2,2042253521
3,2808935746	5,447347107	60,2291998318	63,7244348762	2,887804878
3,9253433599	6,8842839082	57,0189058474	67,4884437596	1,5333450026
4,0858892322	7,0359754473	58,0713969631	66,2771285476	1,1574344023
1,8445915166	2,8548133477	64,613384203	58,2511058183	1,9906976744
4,8970210687	5,7735026919	84,818892968	28,0575539568	0,8358336905
6,4018439966	8,5435765772	74,931662856	43,8524590164	0,6610242787
4,0356715614	6,154574549	65,5719015059	57,003257329	1,6129032258
4,4632184268	5,5727821258	80,089591268	35,8565737052	0,4699738903
3,8124642583	4,8737017883	78,2252264075	38,8081395349	1,3484848485
2,4203782379	3,2915400934	73,5333056621	45,9285295841	1,1059387784

2,9197858124	3,9374961548	74,1533628881	45,0127877238	1,6222194912
2,4603391565	3,4942827891	70,4104191057	50,4237288136	0,6940972569
4,6373889576	6,4018439966	72,4383312063	47,5268817204	1,5785714286
3,9497625277	5,5215763037	71,5332417844	48,8299531981	1,7550745767
3,0758312596	3,1158847642	98,7145383198	2,5543992431	0,0375521558
2,7874733667	3,5377456884	78,7923613572	37,9176379176	2,0740362956
5,9654998627	8,94427191	66,696316064	55,5160142349	1,2682926829
3,1766046899	4,8336824452	65,718108832	56,8113017154	2,2446375887
2,7820744204	5,2925612402	52,5657483038	72,3684210526	2,9987171264
3,1204323971	4,0893041005	76,307174041	41,7721518987	0,9449339207
2,9098798099	3,624997168	80,2726091928	35,5630821338	0,3029428736
3,4815531191	5,5470019623	62,7645914461	60,6060606061	0,786163522
2,6462806201	3,7087947078	71,3514990352	49,0896358543	3,7172552763
5,616559563	6,2017367295	90,5643017114	17,9810725552	0,475
3,1718073985	3,8547167225	82,2838000001	32,2937625755	1,1850703289
4,9446817643	5,0443327231	98,0244967138	3,9119804401	0,0697167756
2,1936999654	2,9630442547	74,0353425993	45,187680462	0,9976413591
9,2450032704	13,3630620956	69,183269555	52,1367521368	0,8321964529
2,1556530678	2,9539809563	72,9745079491	46,7472118959	1,7465277778
6,154574549	6,593804734	93,3387444319	12,8787878788	0,0660194175
2,9210311892	4,0927275454	71,3712593086	49,0614334471	1,6763848397
2,76289482	3,5245368843	78,3902938376	38,5496183206	0,9597840961
4,1486990682	5,0636968354	81,9302419372	32,8743545611	0,5276243094
3,1798150037	4,5738935375	69,5209667147	51,6683518706	1,2095819723
4,6984098573	4,8911598804	96,0592164679	7,7262693157	0,1245551601
4,3274232241	5,2704627669	82,1070827256	32,5842696629	0,3396447394

5,2925612402	7,8326044999	67,5708985476	54,3417366947	1,289379237
5,1231551958	7,0014004201	73,173292318	46,4566929134	1,5526315789
1,7000510023	2,9285370633	58,0512032307	66,3005780347	3,0104986877
1,9223661203	2,0536868535	93,6056106618	12,3798965262	0,5311305947
1,7355253363	2,5674808298	67,5964282225	54,3072289157	1,3879907621
6,9843029577	8,0064076903	87,233915982	23,9024390244	0,4622641509
5,1847584737	6,8358592702	75,8464776509	42,4731182796	0,1769316909
3,3520076158	4,6984098573	71,343448476	49,1011235955	2,2879581152
3,8575837491	4,1486990682	92,9829733518	13,5416666667	0,2254875238
3,9043440472	5,6254395046	69,4051379275	51,8292682927	0,7674770321
3,5897907931	5,9443829828	60,3896283851	63,5309278351	2,8918348193
4,2295493444	5,3074489243	79,6908157699	36,4937388193	0,5435796318
2,5785531156	3,9715073539	64,9263084729	57,8457446809	1,9692168402
3,3077060083	5,698028823	58,0500048532	66,3019693654	1,9548387097
3,8433122101	4,0422604173	95,0782931673	9,6011816839	0,1074380165
5,0443327231	5,933908291	85,0086060604	27,7353689567	0,3694915254
4,5643546459	6,2622429109	72,8868986856	46,875	0,7922535211
5,1231551958	6,3628476298	80,5167040591	35,1706036745	0,6087035523
2,8432506702	4,1134503489	69,1208214269	52,2231204527	1,6395939086
7,2357460529	10,2597835209	70,5253287091	50,2617801047	0,4725107053
2,1358941443	2,9111125487	73,3703733044	46,1678832117	3,4776632302
3,6885555678	4,7192917818	78,1590912013	38,9115646259	0,7082714215
2,4558833621	4,7457899788	51,7486735202	73,220747889	4,0198675497
5,6254395046	7,4329414625	75,6825481949	42,7215189873	1,0518934081
2,3669053417	3,3942211665	69,7333858208	51,3725490196	2,1305762082
3,1189143078	4,4022545316	70,8481139687	49,8054474708	2,2959641256
4,0258484111	5,9654998627	67,4855167846	54,4570502431	0,8809648663
5,902813361	7,8086880944	75,5928946018	42,8571428571	0,9600374649

3,094922303	4,6473941234	66,594788838	55,6513409962	2,0245313262
5,5131784642	5,6888012399	96,912833332	6,0790273556	0,1538461538
3,8490017946	4,7565149415	80,9206286935	34,5185185185	1,3238636364
3,1766046899	4,9875466805	63,6907259905	59,4349142281	2,7983656404
1,5305126469	3,0096463271	50,8535715006	74,1391426564	4,899380805
5,0062617432	5,4635836471	91,6296348074	16,0401002506	0,265560166
2,4891337579	2,6716584257	93,1681136321	13,1970260223	0,6983606557
1,9972058663	3,2915400934	60,6769417857	63,1830873554	3,2260692464
2,2977882943	4,0622223185	56,5648089674	68,0042238648	2,868596882
2,2371868507	2,6928853702	83,0776859446	30,980980981	1,4308830328
2,9800997754	5,7735026919	51,6168422264	73,3570159858	3,6228070175
7,6923076923	11,6247638744	66,1717328234	56,2130177515	0,1162093726
4,9507377149	6,8199433947	72,5920646017	47,3039215686	0,6498316498
3,8604571824	4,6324105461	83,3358171513	30,5514157973	1,1581920904
4,0422604173	4,5267873021	89,2964512685	20,2614379085	0,5850160408
2,3550608703	3,1128640318	75,6557577267	42,762063228	1,6724511931
2,5213645283	3,776947873	66,7566673694	55,4354736173	0,7816071349
2,4419314525	3,3113308927	73,7447126755	45,6171735242	1,1136992284
4,6984098573	6,7419986246	69,6886801517	51,4348785872	0,8321428571
4,5931521217	5,6077215409	81,9076355384	32,9113924051	0,4912457488
4,8280454959	5,447347107	88,6311336691	21,4452214452	0,1982758621
2,6055452902	3,7216146378	70,011152249	50,9843856076	2,038102475
2,7297554522	4,7891314261	56,9989672299	67,5111773472	2,8401253918
1,9657028349	3,4942827891	56,2548297772	68,3539412674	2,1203404051
3,9809371433	5,3452248382	74,4765143424	44,5324881141	0,2395975443

3,0400895016	5,1434449987	59,1060952785	65,0646950092	2,1268882175
4,5267873021	6,9673301429	64,9716205386	57,7868852459	0,8899548711
6,0084176813	7,3922127095	81,2803678323	33,9350180505	0,5662650602
1,9392813967	3,6961063548	52,4682249515	72,4708537044	2,2837165205
5,4153036107	6,593804734	82,1271455439	32,5513196481	0,7302631579
5,8925565099	6,6081860046	89,1705606626	20,4861111111	0,3575757576
2,1703261486	2,580269291	84,1123892057	29,251059821	0,968798752
4,3768810953	5,1917413165	84,3046836984	28,9272030651	1,285106383
4,3437224276	6,311944031	68,8175054518	52,641509434	2,724609375
4,4367825471	6,2017367295	71,5409689354	48,8188976378	1
3,2274861218	3,8014296063	84,9019041797	27,9166666667	0,4365034122
3,4857808719	5,3528772757	65,1197606881	57,5941676792	2,4816753927
2,5906388008	3,9715073539	65,2306182482	57,4496644295	2,2347535505
3,016484887	4,4065264924	68,4549359284	53,1392174704	2,9948717949
4,8450158311	6,6519010524	72,8365589471	46,9483568075	0,5573204035
4,7140452079	9,6225044865	48,9897948557	76	1,0926517572
3,6442025854	4,8168305086	75,655611691	42,7622841965	1,4061135371
3,4020690872	4,3073049225	78,9837067117	37,6157407407	0,9259259259
4,3193421279	6,1898446059	69,7811076515	51,3059701493	0,9404603126
3,8984058779	5,3452248382	72,9324957489	46,8085106383	3,5276600618
9,0166963467	13,3630620956	67,4747769797	54,4715447154	0,9001746608
4,1996052557	6,1780206322	67,9765495408	53,7918871252	2,9326923077
2,4049303512	3,5990787537	66,8207204057	55,3499132447	2,9024626956
4,6984098573	5,3376051268	88,0246804644	22,5165562914	0,5698324022
2,6793191108	3,407990883	78,6187288285	38,1909547739	0,3071593533
5,5814557219	7,1795815862	77,740682446	39,5638629283	0,5416568216
3,4565056491	5,6523341894	61,1518274266	62,6045400239	3,6927413672
2,2233204295	2,9185420271	76,1791472876	41,9673751854	0,8517938839

5,1778037308 3,6910673526	5,933908291 5,7259833431	87,2578994634 64,4617200476	23,8605898123 58,446866485	0,5220859975 1,5105633803
4,5360921163	5,3916386602	84,1319754933	29,2181069959	0,6761904762
3,4857808719 3,8575837491	5,902813361 4,3852900965	59,0528729047 87,9664438186	65,127582017 22,619047619	1,7573770492 0,2685512367
5,2851642258	5,6343616982	93,8023596802	12,0111731844	0,0778985507
4,6225016352	5,447347107	84,857849966	27,9914529915	0,4927776106
3,0556616568	3,9374961548	77,6041813537	39,7759103641	0,7408695652
2,1979349113	3,9043440472	56,2946012119	68,309178744	2,21165577
2,6697534997	5,0379272186	52,9930938628	71,9173200285	2,6413612565
4,7036043419	4,8853196875	96,2803796442	7,3008849558	0,1169715015
4,4676705161 5,1298917604 2,9310519088	4,7946330149 8,1649658093 3,1814238149	93,1806564183 62,8280862438 92,1301932517	13,1736526946 60,5263157895 15,1202749141	0,2070458324 0,4981158228 0,218611815
5,0188561323	6,0412209333	83,0768513136	30,9823677582	0,3296084894
2,5133880308	3,4159349284	73,5783345848	45,8622867972	2,5518453427
3,6442025854 4,7781848257 2,0190693024	5,5555555556 6,1199006136 2,4161356785	65,5956465371 78,0761833785 83,5660563418	56,9721115538 39,0410958904 30,1671422748	1,9953488372 0,7669193165 0,4786545925
3,0042088406 8,2478609884 1,2680597615 3,1878835653	4,1848697532 9,6673648905 2,4477768982 4,8280454959	71,7873916707 85,3165374627 51,8045481361 66,0284491531	48,4657039711 27,2108843537 73,1628879241 56,4024390244	1,9648737651 0,2836879433 3,6848669399 1,2937062937

2,4470439212	4,7946330149	51,0371474434	73,9520958084	3,4497206704
2,5286086871	3,520166719	71,8320718573	48,4015345269	1,6314655172
3,4921514788	6,0633906259	57,5940376318	66,8292682927	1,036132277
4,2070316191	5,763904177	72,9892706384	46,7256637168	1,375
5,1639777949	7,0186240634	73,5753581937	45,8666666667	0,5771812081
6,6226617853	8,3624201001	79,1955164423	37,2807017544	0,6305637982
3,4441829516	5,5814557219	61,7076104018	61,9217081851	2,3727272727
3,8575837491	5,1987524491	74,2021049631	44,9404761905	0,4696734059
3,5555906727	6,1429511683	57,8808226736	66,4981036662	1,0756646217
2,923526731	3,2308533488	90,4877571168	18,1196581197	0,3171468749
5,902813361	6,0971076085	96,8133374058	6,2717770035	0,0569620253
4,3233770117	6,2017367295	69,7123596223	51,4018691589	0,7294429708
2,6870460745	4,0455669703	66,4195178134	55,8844765343	2,2764705882
3,0429030973	4,6373889576	65,6167322834	56,9444444444	4,0626238605
3,4259435491	4,9446817643	69,2854204257	51,9953051643	1,9303673363
9,2450032704	9,8058067569	94,2809041582	11,1111111111	0,164556962
5,6523341894	5,7073014554	99,0368956968	1,9169329073	0,025974026
3,9314056699	6,2869461346	62,5328352697	60,8964451314	1,6280991736
4,6077567758	6,9504804686	66,294075592	56,050955414	1,7837837838
5,368281271	9,5782628522	56,0465018948	68,5878962536	2,1061946903
2,5449329928	3,2986956238	77,1496762071	40,4792746114	1,079447323

2,0549873413	3,7608870722	54,6410275516	70,1435810811	3,6676382265
3,0028540677	6,311944031	47,5741554892	77,3669972949	3,0211267606
4,7457899788	5,2270837349	90,7923082824	17,5675675676	0,3305084746
2,5776963111	2,8676966734	89,8873418189	19,2026578073	0,2065761258
3,1718073985	4,347826087	72,951570165	46,7806841046	0,6859823562
5,8520573598	9,1287092918	64,1060764756	58,904109589	0,4712328767
4,9088069367	5,1434449987	95,4381146866	8,9156626506	0,1674208145
2,6324906325	3,6466247874	72,1897860598	47,8863478863	0,992103374
3,0015011259	4,0961596026	73,2759808489	46,3063063063	1,6317460317
5,9868434009	9,4491118252	63,3587951082	59,8566308244	2,3857142857
3,6345618209	4,5596075259	79,7121638277	36,4597093791	0,7005076142
1,8811088266	2,2288359935	84,3987100051	28,7685774947	1,4569892473
3,520166719	5,3300179089	66,0441818248	56,3816604709	1,4918032787
5,0572173742	7,2739296745	69,5252442699	51,6624040921	0,8211382114
3,8836781869	7,0014004201	55,4700196225	69,2307692308	3,3256049848
5,0832856778	5,5300126361	91,9217732809	15,503875969	0,15625
4,2640143271	5,2631578947	81,0162722151	34,3636363636	0,601910828
3,6885555678	5,0443327231	73,1227650975	46,5306122449	0,4783216783
3,555906727	6,593804734	53,9232024018	70,9228824273	2,0701107011
6,6519010524	7,7151674981	86,2184917438	25,6637168142	0,2919267163
3,8348249442	5,4232614455	70,7106781187	50	0,655105973
2,6162237993	4,0723148119	64,2441441814	58,726899384	2,1615357485
4,3979949713	6,0971076085	72,132480739	47,9690522244	0,5975903614
4,3193421279	5,6888012399	75,9271056549	42,3507462687	0,974248927
2,9222781609	3,3277916282	87,814337177	22,8864218617	0,6767676768

4,0291148201	4,6225016352	87,1630804722	24,025974026	0,14453125
4,1959067915	6,9504804686	60,3685861784	63,5563380282	1,9460916442
5,1231551958	6,72672794	76,1611773437	41,9947506562	0,607187583
2,341464529	3,4441829516	67,9831635504	53,7828947368	1,5873786408
2,6899609689	2,9656491293	90,7039522097	17,7279305355	0,4949494949
6,2017367295	8,5749292571	72,324057068	47,6923076923	0,7638290009
3,7113480951	5,1298917604	72,3474932504	47,6584022039	1,2456348778
6,7115605521	11,5470053838	58,1238193719	66,2162162162	0,5568181818
2,7297554522	2,9462782549	92,6509723779	14,1579731744	0,3171953255
4,0258484111	4,1486990682	97,0388149378	5,8346839546	0,0666666667
5,0315460543	7,1795815862	70,0813270784	50,8860759494	1,9326923077
3,0429030973	4,4455422447	68,4484125834	53,1481481481	1,5732924021
3,0758312596	4,2144975196	72,9821584968	46,7360454115	1,4195402299
4,8001536074	6,8041381744	70,5475621503	50,2304147465	1,1473684211
1,9607843137	2,7420424855	71,5081667796	48,8658208381	1,351653143
2,6453545376	4,0961596026	64,5813345741	58,2925122463	3,1622503986
3,9746431676	5,0767308257	78,2913907409	38,7045813586	0,3888888889
3,0628194592	4,6778026972	65,4756016315	57,1294559099	1,2740585774
2,1204723242	2,6745234758	79,2841170918	37,1402877698	1,7352941176
3,220783132	3,6178730265	89,0242169486	20,7468879668	0,3891050584
4,4811071495	4,9266463908	90,9565411033	17,2690763052	0,2598972499
4,3768810953	5,7735026919	75,8098043579	42,5287356322	0,9910714286

2,2971819377	3,4773407121	66,0614569548	56,3588390501	1,5598527779
1,9000285006	2,6388990698	72,0008022418	48,1588447653	2,580270793
3,8924947208	5,5300126361	70,3885321238	50,4545454545	1,712962963
3,7877700954	4,2070316191	90,0342673485	18,9383070301	0,4482782042
4,2993358039	5,9131239599	72,7083658839	47,134935305	0,855704698
3,826393659	4,9875466805	76,7189543087	41,1420204978	0,9623287671
5,5901699437	7,2932495749	76,6485485838	41,25	0,4501892841
2,8261670947	5,0379272186	56,0978150754	68,5303514377	1,821656051
2,9656491293	4,2796049251	69,2972641447	51,9788918206	1,5819481249
3,5691530512	5,2128603514	68,4682268587	53,1210191083	1,1151819859
2,9335732442	3,4544426793	84,9217519761	27,8829604131	0,7552447552

-0,0042369105 **-0,0405329254**

-0,095919902 **-0,1732220396**

zemků nižší než 7,28

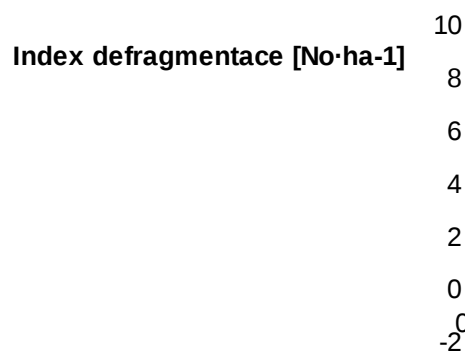

zemků vyšší než 7.28

----- , ----- , -----

Index defragmentace [No·ha-1] 6,
5,
4,
3,
2,
1,
0,
-1,
-2,
-3,

index defragmentace u nižších cen	ceny rovné nebo nižší než průměr z cen (7,2874)	index defragmentace u vyšších cen	ceny vyšší než průměr z cen (7,2874)	index defragmentace v obsazených okresech
0,7162162162	3,02	-1,90518387 1,17647059	9,17 8,83	0,7162162162 1,1764705882
0,3367346939 3,4719605854	5,85 5,68	0,11478098	12,48	0,3367346939 3,4719605854 0,1147809792
1,1279357231	5,59	3,77870981 0,79473388	8,32 7,8	0,7947338846
2,0461575065	2,36	0,42189842	7,31	2,0461575065 0,4218984169
		2,32308970	10,05	
1,1813607526	2,39			
1,3879510841	1,74			
		0,12597889	9,84	0,12597889
		0,25519719	###	
0,3479318735 1,006116208	5,86 7,20			### ###
		0,32032270 0,68137776	### ###	### ###
0,3058485737 1,3090452261	3,74 5,03			###
0,5976331361	2,49	0,58433970	###	
3,0586080586	5,83			
2,2139037433	6,99			###
1,0158461055	6,23			###

		0,49564090	###	
0,6239316239	4,09			###
0,7881808221	3,83			
0,5450941526	5,70			
		1,79545455	###	
		0,58655222	###	###
2,5576856848	6,33			###
		0,68181818	###	
		2,00000000	###	###
4,3785780563	7,25			###
		0,93314063	###	
		0,98863311	###	###
		0,92800789	###	###
		0,22689014	###	###
1,8644578313	5,35			
		0,49323787	###	
		-0,09142857	###	
1,3287037037	5,56			
0,9105960265	4,04			###
0,798084597	4,47			###
0,5128808375	5,66			###

3,0575427683	5,48			
		0,20535714	###	###
1,6208955224	4,54			###
1,4662921348	2,28			
		2,11888557	###	
		0,80208333	###	###
		1,29611167	###	
2,5140562249	6,77			###
		1,08800192	###	
1,5758731672	2,89			
2,4266337855	4,13			###
1,3577235772	1,76			###
		2,12550220	###	
		1,34725635	###	
		0,51359829	###	
		2,16380112	###	###
		0,80625000	###	
1,7415730337	3,17			
1,4073344186	2,48			
		2,43447038	###	
3,5357142857	6,36			
1,1161290323	3,88			###

1,3582470359	2,16	0,09822064	###	###
0,1799217731	6,37			###
1,1289719626	4,86			
0,8592964824	5,78			
4,1354166667	4,93			
1,1363636364	3,54			###
		0,34659315	###	
1,7172236504	3,27			
1,2231638418	5,26	0,97569444	###	###
		1,18627451	###	
1,5141142193	4,11			###
2,8851291184	6,48			
0,8935706502	5,64			###
0,2014388489	4,83			
		1,88636364	###	
3,9465648855	5,47			
0,9790662119	3,09			
		0,73473282	###	
2,8565400844	4,27			
		0,76899696	###	
2,1774866594	3,94			###
		0,89389671	###	###

1,6686670022	4,29	0,48787062	###	
		1,47603227	###	
1,0660736976	2,96			###
0,7675675676	6,48			###
1,0622406639	6,49			###
		0,49188514	###	
		0,29203171	###	
2,1181377258	3,58			
1,4941176471	4,98			
1,3020925854	4,16			
1,8710801394	3,29			###
0,7485380117	4,82			###
		2,67072825	###	###
		0,77057567	###	
		1,34681956	###	
0,313842705	3,94			###
0,6921606119	4,73			
0,2805429864	7,17			
0,8176757133	6,24			
		0,42178289	###	
0,5492463349	5,25			
		0,36408978	###	
		0,18496255	###	
0,8471760797	5,47			
0,5476613381	3,33			###
		0,78504673	###	
		2,30357143	###	###
0,4458259325	6,78			

		1,25039197	###	###
1,0460750853	2,32			###
		1,40076317	###	###
		3,07630522	###	
0,9226477846	6,62	0,45227570	###	
1,2227722772	5,81			
		0,12547529	###	
1,0571289063	2,27			###
2,0534351145	5,86			###
0,0428571429	5,56			
0,0789733465	1,90			###
2,6645644462	5,47			###
0,387283237	3,10			
1,0174291939	3,12			
1,6719118804	2,22			###
0,2209302326	1,90			###
		0,68773880	###	
1,0438596491	6,70			###
		3,31320268	###	###
1,1433691756	4,83			
0,2561817777	6,07			###

1,6185664126	2,27			
		1,37310073	###	
0,749672346	5,26			###
0,3237410072	3,66			###
		-0,11728395	###	
2,0876826722	4,42			###
0,662601626	3,65			###
1,2402234637	4,66			
0,4999487232	3,47			###
0,2424242424	4,20			###
1,9927536232	3,39			
		0,34472050	###	

		1,69262018	###	
0,4738111647	4,09			###
2,4175824176	6,71	0,21739130	###	
		0,60000000	###	
		0,34456929	###	
		0,55107364	###	###
-0,1442307692	3,19	0,08026756	###	###
		1,54786151	###	###
		0,60227273	###	
		0,27537438	###	###
3,2981651376	2,77			###
0,9915254237	1,77			###

0,599009901	4,51			
1,837944664	5,36			
0,9452495974	3,44			###
		1,67279473	###	
		0,76691729	###	###
-0,2301184433	4,13			###
0,6666666667	2,39			###
1,4581615829	3,70			###
		-0,53035144	###	
0,7793583535	3,37			###
		1,23707865	###	
3,8316326531	6,23			
0,9378453039	3,38			###
1,7634069401	2,83			###
		1,51993865	###	
1,4969626844	2,74			
3,7397959184	5,39			
-0,2560386473	5,26			
0,1225812101	6,15			###
0,3760282021	2,03			###
0,0399696231	3,53			###
0,6802325581	5,55			###
		0,37974684	###	
		4,13800000	###	###
0,0316622691	4,67			###
0,8876811594	2,83			
		0,43376623	###	
1,5409090909	5,62			

1,3133462282	4,35			
4,7464788732	3,75			
		0,32656312	###	
		1,12830189	###	
0,1845730028	4,15			###
		1,23040752	###	
		0,25051335	###	
2,4852459016	5,97			
		0,73060345	###	
		1,62129180	###	
		1,02759740	###	
		2,34270772	###	###
		1,23574561	###	###
2,8749694152	4,23			###
0,797979798	4,79			###
0,2647058824	3,04			
3,2592337791	6,53			
1,1440407903	3,23			
2,1213592233	3,99			
		0,25917927	###	
		1,24526120	###	###
		2,15073529	###	
0,8769893472	4,32			###
0,1871202916	2,26			###
		1,15037594	###	###
0,788863109	7,03			
		1,35955056	###	
		0,77490775	###	

1,5353865722	2,09			###
0,4246575342	3,70			###
0,6317804722	1,37			###
0,0921658986	1,21			###
1,2441860465	4,18			
1,5444126074	2,75			###
		0,23108920	###	###
1,2000777378	3,82			
2,5183673469	4,75	0,90416667	###	
1,6465517241	5,84			
0,6838235294	1,76			###
0,9515570934	6,34			
		0,40356083	###	
		1,99227632	###	
		0,90495162	###	###
		0,80153290	###	###
2,3644314869	7,27	3,58869668	###	###
		0,68125178	###	
0,6361474435	3,65			###

1,7548387097	4,83			
3,7458674716	2,02			
3,3111111111	6,50			###
2,5238095238	3,16			###
1,2952755906	4,44			
0,5123611609	5,71	0,37428571	###	###
1,2755657751	3,60			###
0,8181818182	6,23			###
0,8445322793	4,74			###
2,3430232558	5,13			###
1,7954545455	2,32			###
1,6943339278	4,58			
3,7771428571	6,52			
-0,1785714286	4,02			###
1,8277777778	2,53			###
0,1666666667	1,34	1,00367647	###	###
1,6649537513	5,41	0,40939597	###	
0,8684009181	2,37			###
0,3309692671	3,83			###
0,2162897046	4,86			###
		0,08745247	###	
		0,65994115	###	###
-0,047660312	3,42			###
1,9678583142	2,34			###

1,3893129771	5,13			###
		1,04912281	###	
3,3003597122	7,22			
0,5741935484	5,74			
2,0626631854	3,92			
1,2380113525	5,86			###
3,2593659942	1,47			###
1,4232951986	3,72			###
		0,17401740	###	
		1,38876890	###	###
0,5309033281	6,31			###
0,515625	5,94			
		0,00028753	###	
		0,60689655	###	
1,5396676074	3,17			
1,0092165899	6,77			
		2,30994152	###	
		-0,01216545	###	
		0,50802998	###	###
		2,85681818	###	
1,1895734597	4,56			
1,9341637011	4,47			
1,0743243243	5,73			
2,189997557	5,20			###

2,9036144578	3,33			###
1,9723404255	5,11			
		0,94968553	###	###
		0,66955017	###	
1,6531165312	5,22			
		0,21618448	###	
		3,00814901	###	
0,9441159641	3,58	0,81862745	###	
		1,75077882	###	###
		-0,01275947	###	###
1,3633952255	4,15	0,50692602	###	
		3,13394258	###	
		4,02559415	###	
2,2384341637	5,55			
		0,34481384	###	###
1,1024215585	2,45			###
2,059548521	4,88			
		1,77468339	###	
1,3300911142	2,74			
2,0580357143	3,42			
0,8942721304	6,33			
		0,66299389	###	###
		0,91976517	###	

1,2822580645	3,50		###
0,0417827298	6,28		###
1,6952380952	2,81		###
0,17933622	4,70		###
-0,0380831482	2,65		###
1,0558180744	5,30		###

1,14539163 ###

2,61752586 ###

0,10754467 ###

0,9531856718	5,35		###
--------------	------	--	-----

0,67692308 ###

1,0846153846	6,99	0,61837456	###
--------------	------	------------	-----

1,0440835267	5,86		
--------------	------	--	--

2,0353982301	3,19		
--------------	------	--	--

1,1996303142	6,40		
--------------	------	--	--

1,9302030666	4,67		
--------------	------	--	--

1,5882352941	6,24		
--------------	------	--	--

0,03773585 ### ###

		1,96717123	###	
		1,27413127	###	###
0,7191011236	5,33			
2,6383031124	5,91			###
		0,64000000	###	
		1,67979003	###	
2,4034734067	3,42			
3,3839392729	2,83			
		1,20089829	###	
1,6853932584	6,28			###
0,7293016717	5,81			
		1,09335168	###	###
2,8955467621	6,44			###
		0,06266491	###	###
0,6860465116	4,63			###
0,8052011135	6,11			
0,8341079204	4,60			###
0,8759622312	3,91			###
1,9833333333	4,70			###
1,9219569016	7,09			
		1,55833333	###	
1,2066145739	7,26			
		1,12138767	###	###
		0,97802198	###	
		0,68542199	###	
1,4383561644	5,28			
		0,80551281	###	###
		3,44137655	###	
0,6243902439	4,20			

2,5022710381	2,26	0,82409016	###	###
		0,86322810	###	###
0,3696027634	4,03			###
2,2565597668	6,45			
4,0439772988	6,83	0,42771309	###	###
4,4527363184	2,90	0,04066986	###	
2,7150259067	3,37			
0,7247706422	5,41			
0,3381294964	4,67			
2,0196696021	4,83			
		0,20410987	###	###
1,169047619	3,27			###
0,9858490566	4,38			###
1,4237288136	5,89	1,21299639	###	
0,2827102804	3,25			###
0,4051803885	5,05			###
-0,2366255144	1,99	0,84210526	###	###
		0,59296790	###	
		0,45541264	###	
2,4123222749	4,31			
0,2183908046	1,53	0,30920590	###	###
0,5003924647	4,24	0,23611111	###	###

0,7050505051	5,89	0,32442453	###	###
2,1737804878	6,13			
2,9808153477	4,87	3,01886792	###	###
0,1803384815	5,61	1,12289157	###	###
2,3817427386	2,71			###
		1,32296066	###	
0,5536858104	4,44	1,14182692	###	###
		2,36741214	###	
		0,80741627	###	
		0,83631634	###	###
0,5451612903	7,24	1,84049080	###	
		0,64166667	###	

0,9406392694	6,87			
		0,36944413	###	###
		0,62297776	###	
0,0911161731	3,43			
1,4314606742	4,64			
2,6	3,87			
		0,16921806	###	
		0,99203187	###	
3,3218562874	5,18			###
		1,83613445	###	
		1,98239926	###	
		0,43209877	###	
		1,12153518	###	
1,6295213738	3,91			
-0,0180018002	1,66			###
		0,56537102	###	###
0,3473684211	6,08			
1,6127596439	3,23			
		0,40384615	###	
1,3766940256	3,93			
		2,26008549	###	
		1,21598990	###	

1,2433192686	5,58			
1,7898550725	6,41			
0,7914285714	3,91			###
1,4447439353	3,66			###
		2,40535155	###	
0,8387286639	2,25			
1,1924217662	3,94			
-0,0867992767	5,36			###
1,1886792453	5,67			
		1,37847222	###	###
1,6724137931	5,01			
2,8605116112	5,61			
		0,12080537	###	###
2,3498694517	5,18			
0,5231788079	6,55			
1,1428571429	4,90			
0,3522271594	4,04			###
1,0399131143	5,48			###

		0,66292135	###	###
-0,6198971878	3,02			###
1,4346916409	3,12	0,67096260	###	###
2,5141833383	2,41			###
2,556194459	6,81			###
2,9257161485	6,31	0,56641604	###	###
1,7233104526	4,12			
0,5730088496	3,84			
3,0717102705	5,61			###
0,6936678634	6,92			###
1,8883354397	4,86			
0,8512658228	4,91			###
		1,89616253	###	###
0,5989439672	6,52			
1,5693430657	3,30			###
		1,75203915	###	
0,4866666667	2,65			###
2,3195731536	4,50			
0,4625	2,65			###
0,3719704953	4,49			###

1,4235716988	4,28	0,26700042	###	###
0,5154639175	5,20			###
1,0649350649	1,48			###
2,5903614458	1,58			###
2,0352250489	5,84			
2,0864864865	5,21			###
3,2283486729	2,59			
0,7786781464	2,12			###
0,4903225806	2,12			###
9,2178423237	2,12			###
		0,85920000	###	
1,8495575221	3,95			
		4,08376963	###	
		0,05349794	###	
0,9064830752	2,44	1,68438538	###	
3,6982048859	2,38			
		3,92011834	###	
		0,69166667	###	###
2,5039787798	4,70			

0,3197234824	4,86			###
0,7489539749	4,26			
		0,47732697	###	###
		-0,01083032	###	###
2,6141184149	2,07			###
		0,82496195	###	
		1,04213865	###	###
2,4352941176	5,12			
		1,56272040	###	###
2,4730290456	6,61			
1,7547169811	5,98			
3,0496453901	5,36			
0,2967741935	2,84			###
0,9558823529	2,79			###
		2,73982869	###	
		4,49380752	###	###
0,0672843021	6,59			###
		0,59375000	###	

0,4810281078	6,88		###
2,5862068966	4,43		###
1,2991803279	2,85		
0,3552631579	7,06		
1,8102472927	2,66		
		-0,00896861	###
		0,08647799	###
1,9715909091	3,62		
		2,34391534	###
0,848887196	4,41		
1,217877095	5,60		
0,9778112072	6,62		
0,8291925466	5,89		
		0,37890625	###
1,052169087	5,91		
		1,13786408	###
0,7848159459	5,77		###
		0,64705882	###
		0,79590929	###
0,0732984293	4,43		###
1,4950515898	6,12		
		0,53224030	###
			###
		0,15748031	###
0,0305662396	6,07		###
1,0947368421	2,49		###

0,3992475719	3,48			###
0,8231707317	2,64			
		1,76815847	###	
0,7792792793	6,07			###
2,9739130435	4,59			
		0,14488636	###	###
		0,91789389	###	###
1,8202054795	5,62			
2,1890909091	3,30			
		0,17894868	###	
		0,43636364	###	
		2,54879594	###	
0,9424242424	4,26			
3,0564983405	3,96			
		2,22381014	###	
0,7735857211	3,71			###
		1,41111111	###	
2,5106382979	3,59			###
2,2990823838	2,55			###
		0,58092486	###	
0,7080979284	4,97			###
1,0070493454	1,47			###
0,7036578415	5,46			###
		3,20844807	###	
		0,61182869	###	###
		0,80560673	###	
1,6649746193	3,31			###

1,5733333333	4,60		###
0,8145869947	7,06		###
2,1771771772	2,62		
		1,36549841	###
		1,19583968	###
1,8357313608	5,87		###
0,7941009643	5,55		###
2,2774193548	6,39		###
		0,61791045	###
		0,08686441	###
1,584627631	6,66		###
		1,94352941	###
		1,12407973	###
-0,0179705283	4,42		###
1,4264796183	2,98		###
2,16796875	1,95		###
		0,76491435	###
1,0072992701	4,60		###
1,6273764259	5,92		###
		0,54195804	###
0,9924242424	4,39		###
1,2905033457	3,88		
		0,42289902	###

		1,85288912	###	
-0,0053480226	6,42			###
2,341991342	5,29			###
2,1291104713	6,82			###
		1,98536585	###	
0,6828478964	5,44			###
2,5519480519	2,44			
		0,85235921	###	
		1,78801843	###	
		0,69522126	###	###
3,2323982909	3,21			
2,5342766918	5,02			
0,298167149	3,24			###
1,4799635701	3,55			
2,4807692308	4,92			
1,0252873563	4,96			
		0,06310603	###	
		0,21316306	###	###
		3,66355140	###	
1,5696721311	3,11			
		2,69423410	###	
		5,20704400	###	
		0,83985102	###	###
5,3521400778	6,18			
		3,78460845	###	###
3,6487341772	5,21			###

1,4444444444	7,17			
2,4153498871	2,80			###
1,0493046776	6,26			
3,0453748154	4,35			###
1,338830422	3,35			
3,2115841798	6,29			
1,6775599129	2,60			
1,4369230769	4,39			
1,9278361235	6,86			
1,594488189	5,56			
		0,21778057	###	###
		2,09008751	###	###
1,4468546638	4,62			
1,3135261923	2,75			
		0,07537131	###	###
2,7552593624	5,45			
		3,95189003	###	
1,0290652003	4,95			
2,2930232558	5,91			
		1,62723214	###	
		1,77315690	###	
0,424828288	3,82			###
0,2170977734	4,93			###
		0,18631179	###	
		0,46311415	###	
1,8503937008	5,40			###
1,5368421053	4,53			###

1,2355212355	6,08			
2,0070422535	4,04			
1,0226130653	5,32	2,92471358	###	###
				###
		0,19104708	###	
0,335957884	2,29			###
		1,21284215	###	###
		2,00418545	###	
		3,13611901	###	
1,366666667	2,17			
		1,34833774	###	###
1,5858131774	3,72			###
		0,44444444	###	
		1,11506747	###	###
0,7395348837	7,27			###
1,8515019838	5,21	0,11985019	###	

1,8904899135	6,56			
1,7388888889	5,33			
1,6951219512	4,59			
2,1730769231	3,14			###
		1,11129992	###	
		1,55820106	###	###
		0,55747336	###	###
1,1232876712	6,58			###
1,5813953488	3,42			###
2,6854904613	5,55			
0,7858439201	5,43			
0,6804350951	4,80			
1,3391198174	2,38			
0,6394849785	3,15			###
		0,19346734	###	
		1,35871404	###	
2,2013888889	5,48			
		0,19794416	###	###
		1,48328537	###	###
		0,20370370	###	###
0,5697895267	7,15			
		1,90332805	###	
2,2605863192	4,36			###
		1,55962441	###	

		2,25836431	###	
4,3839889101	6,90			
0,7289377289	6,05			
1,8734535171	3,66			
0,4867256637	5,73			
		2,28475712	###	
		0,53426676	###	
1,1831501832	7,22			
		0,95685954	###	
1,3365384615	3,40			
2,5558035714	3,05			###
0,4147465438	5,07			
		0,96640096	###	
2,4439834025	4,61			
1,3531515109	5,93			
		0,42559188	###	
		0,70619946	###	
2,2844827586	4,39			###
1,6255319149	5,17			
		0,58030821	###	
-0,2033898305	2,65			###
1,2031091585	2,86			###
		0,12455516	###	###
		0,20628684	###	
0,9115044248	5,33			
0,5444646098	2,22			###
		0,63473745	###	
2,9393939394	2,26			

2,1923369703	3,20			
		0,42811502	###	
0,4364640884	3,24			
		0,78470476	###	
1,6008601637	4,19			###
		4,58268284	###	###
		0,79787234	###	
1,1617825559	5,20			
		0,51645338	###	###
		0,16377878	###	###
		1,62241888	###	###
		0,51199820	###	
0,7848220599	5,99			###
2,9000492368	3,16			
2,9823059361	6,23			###
2	3,23			###
2,3093093093	5,39			
1,1907756813	2,63			###
		1,01621622	###	
		2,30851777	###	
		0,90308370	###	

0,0909090909	6,09	3,07398664	###	
2,3731343284	5,39	0,34423932	###	###
0,3805555556	6,30			###
1,2164179104	2,21			###
0,7245283019	4,95			
		0,76623377	###	
		3,86407767	###	
		4,03873239	###	
-0,5445544554	6,58			###
-0,2267206478	6,27			###
		1,58689840	###	
-0,0031294007	2,58			###
		0,86742424	###	###
0,2059458562	2,08			###
		1,08634538	###	
0,9371727749	3,13			###
1,2612730362	2,78			
2,7098039216	2,76			

1,747525687	5,33			
		0,22731201	###	###
1,5847299814	5,88			
		1,78931751	###	
0,3679545074	4,35			###
1,4340974212	3,37			
0,8977900552	3,12			
0,4824234685	3,63			###
		0,81441988	###	###
		0,45541838	###	
		0,38922156	###	###
0,202247191	5,54			###
1,6828362678	5,16			
		2,63255814	###	###
1,6928746032	5,45			
0,443324937	4,65			
2,1244695898	7,14			
5,8873239437	3,48			
-0,0963762529	2,55			###
2,0972222222	3,68			###
		0,97811468	###	
0,7938388626	6,40			###
2,1636363636	4,94			
1,6461232604	4,59			###
0,3421750663	3,03			
3,9591730594	6,62			###

1,2120622568	4,68		
1,7440359869	5,84		
0,7965474723	2,09		###
1,2105263158	6,63		
		2,17792793	###
		0,04091235	###
		1,13750000	###
		0,56215305	###
		2,13626374	###
1,2315789474	4,97		###
1,1549893843	4,99		
		0,12820513	###
		0,54175863	###
1,4545454545	3,99		
1,4433198381	4,20		
2,8382352941	3,18		###
0,2407407407	3,54		
1,4857934858	5,80		###
1,6360153257	3,50		
		0,51923077	###
0,9081786252	1,89		
1,2198275862	3,59		###

1,8003533569	4,34			
0,9336305102	5,64	0,99734299	###	###
		0,43181818	###	
		1,41800643	###	
0,9083082221	6,31			
1,3539823009	3,14			
0,4850257911	4,78			
1,4198194013	4,79			
		0,72187777	###	
		0,31489362	###	
1,7480314961	3,06			###
1,9341611543	2,22			
0,4226745406	4,20			
0,0576271186	2,93			
1,003875969	5,76			
1,0945121951	4,84			###
1,6381706393	5,27			###
1,3128205128	6,06			
0,7257525084	4,87			
3,7946859903	7,06			
1,0465116279	3,03			
0,4852941176	5,75			
1,9464285714	6,66			
2,74	2,70			###
		2,45617174	###	
		0,61461331	###	
		2,27174767	###	
		0,16673205	###	###
		-0,00605144	###	###

2,9109759745	2,30	0,64916468	###	###
0,8908507223	4,13			
		0,80952381	###	
2,2602739726	5,86			###
3,045112782	4,69			
		0,99658703	###	###
		0,09737098	###	
3,825106858	5,80			
		1,71446515	###	
0,6912528491	2,86			###
1,7018111821	3,49			###
0,482659212	3,35			###
1,4244582513	3,12			###
2,795620438	4,39			
		0,07517156	###	
1,875	5,19			
0,879792132	2,22			
0,6024499632	4,36			
		0,61038961	###	
1,3686635945	2,56			
1,2823287523	3,34			###
0,6217636906	6,57			
		0,55688397	###	

1,8276574283	4,91			
		0,47093023	###	
0,5475251862	3,68			
		0,34188034	###	
3,4381460124	4,57			###
		0,44038923	###	
		1,55924189	###	
		0,58352941	###	
		0,62695925	###	
1,3880410839	4,93			
0,193989071	4,47			
3,1132478632	4,11			
0,7574850299	6,87			###
0,7236048679	3,69			
0,2679127726	3,21			###
0,9352131117	4,88			
1,3177842566	3,72			
0,4742268041	6,09			###
		0,06687403	###	
0,5505882353	6,61			
0	4,97			
1,9512195122	2,20			###
3,5419177139	3,93			
1,085	3,07			
		0,69775078	###	###

1,43728223	4,55	5,09619952	###	###
		0,00000000	###	###
1,1644736842	5,76			
2,5563909774	5,86			
1,578313253	4,23			
0,6291079812	2,52			###
0,8899371069	7,28			###
2,1635638298	5,68			
		0,51483051	###	
0,9411764706	7,20			
1,8118059614	5,12			###
2,8293838863	5,66			
0,731292517	4,53			
		0,35852307	###	
0,7738809305	2,77			###
		0,25541126	###	
0,7551020408	5,12			
1,3654692082	3,87			
0,4546941446	7,13			###
0,2339181287	3,19			###
		0,54310345	###	
4,2906976744	5,10			
		1,18483412	###	###
		0,19460019	###	
		2,55666667	###	###
0,052581262	2,56			###

3,7493670886	3,55			
0,9045936396	3,87			###
0,4901960784	1,62			###
		3,38539554	###	
2,9734215386	2,86			
		0,69186047	###	
		0,35021097	###	###
0,6819238518	5,34			
		1,21194030	###	
2,2654584222	4,25			
3,1341107872	5,65			
		0,99561226	###	###
0,4374340078	6,81			###
1,0574942951	3,81			
0,9058899942	3,25			
0,1142204455	3,43			###
		3,10782609	###	
0,9358394797	2,59			###
		0,36323277	###	###
2,96875	3,81			
2,1080368906	4,33			###
		0,59970835	###	###
		0,69147484	###	

		-0,04221636	###	
		1,74084166	###	
0,3074433657	1,94			###
		0,40110133	###	###
		0,54869359	###	
		0,10769231	###	
1,5088888889	2,90			###
1,3894324853	2,88			###
0,8569814164	5,09			###
		1,05786184	###	
3,6331877729	4,07			###
0,1481481481	2,36			###
		1,11479592	###	###
		1,33946421	###	
1,9554317549	6,54			###
0,6283783784	2,46			
0,0756587529	4,50			###
0,8716049383	5,71			
		1,22617801	###	
		0,07470430	###	###
0,1266143327	5,38			###
0,6232488993	3,94			
		0,95319149	###	
0,1505102041	5,59			
0,6759608139	3,00			###
0,4837905237	2,13			###
1,6961538462	2,60			###
0,4380530973	5,32			###

		0,01535674	###	
1,8331009577	4,90			###
1,4583333333	2,64			
0,3125315052	3,00			
		3,15238850	###	
0,3542440501	5,11			
		2,89878543	###	
0,32	2,55			###
		0,37500000	###	###
1,1034482759	4,77			###
2,3365494282	5,86			
		1,17350612	###	###
0,6477495108	3,40			
		0,28143713	###	
2,4272997033	5,93			

1,5940046393	4,22			
0,4834123223	4,93			
0,9144144144	5,27	1,85359361	###	
		0,45170541	###	###
1,4805825243	2,90			###
2,5029286551	1,87			
		0,72121892	###	
1,6136363636	3,93			
2,5222222222	6,24			###
1,2552138908	2,59			###
		2,20422535	###	###
2,887804878	2,28			
1,5333450026	2,42			###
1,9906976744	3,96	1,15743440	###	###
0,8358336905	5,47			
		0,66102428	###	###
1,6129032258	5,75			
		0,46997389	###	
		1,34848485	###	
		1,10593878	###	

1,6222194912	3,29			###
		0,69409726	###	###
1,5785714286	4,29			
		1,75507458	###	
		0,03755216	###	
2,0740362956	2,55			###
1,2682926829	3,79			###
2,2446375887	4,91			###
2,9987171264	4,81			
0,9449339207	3,88			###
		0,30294287	###	###
		0,78616352	###	
3,7172552763	2,89			
0,475	5,15			###
1,1850703289	1,93			###
0,0697167756	2,43			###
0,9976413591	4,96			
0,8321964529	4,88			###
		1,74652778	###	
		0,06601942	###	###
1,6763848397	5,85			
		0,95978410	###	
0,5276243094	3,83			
1,2095819723	4,83			
		0,12455516	###	###
0,3396447394	3,18			###

		1,28937924	###	
1,5526315789	3,45			
		3,01049869	###	
0,5311305947	5,69			###
1,3879907621	5,88			###
0,4622641509	4,44			###
		0,17693169	###	###
2,2879581152	3,82			###
		0,22548752	###	
		0,76747703	###	
		2,89183482	###	
0,5435796318	4,58			###
1,9692168402	4,15			###
1,9548387097	3,59			###
		0,10743802	###	
		0,36949153	###	
0,7922535211	3,86			
		0,60870355	###	
1,6395939086	4,98			
		0,47251071	###	
		3,47766323	###	
		0,70827142	###	
4,0198675497	3,55			###
		1,05189341	###	
2,1305762082	4,83			
2,2959641256	3,47			
		0,88096487	###	
		0,96003746	###	###

2,0245313262	3,42			###
0,1538461538	4,79			###
1,3238636364	4,29			###
2,7983656404	5,54			###
		4,89938080	###	
		0,26556017	###	###
		0,69836066	###	
		3,22606925	###	
		2,86859688	###	###
		1,43088303	###	###
3,6228070175	5,58			
		0,11620937	###	###
		0,64983165	###	
1,1581920904	5,38			
		0,58501604	###	
1,6724511931	6,57			
		0,78160713	###	###
		1,11369923	###	
		0,83214286	###	
0,4912457488	3,99			###
		0,19827586	###	
2,038102475	4,27			###
		2,84012539	###	
2,1203404051	6,85			
		0,23959754	###	###

2,1268882175	5,86			###
0,8899548711	5,00			###
0,5662650602	7,06			###
		2,28371652	###	###
		0,73026316	###	###
		0,35757576	###	
		0,96879875	###	
1,285106383	2,21			
2,724609375	4,88			###
1	1,92			###
		0,43650341	###	
2,4816753927	5,60			
2,2347535505	3,85			
2,9948717949	2,15			###
		0,55732040	###	###
		1,09265176	###	
1,4061135371	6,04			###
		0,92592593	###	###
0,9404603126	7,09			
		3,52766006	###	
		0,90017466	###	
2,9326923077	3,46			
		2,90246270	###	
		0,56983240	###	###
		0,30715935	###	
		0,54165682	###	###
		3,69274137	###	
0,8517938839	5,41			###

1,5105633803	5,98	0,52208600	###	###
0,6761904762	3,46			
		1,75737705	###	
		0,26855124	###	
		0,07789855	###	###
0,4927776106	5,72			
		0,74086957	###	
2,21165577	5,46			
		2,64136126	###	
0,1169715015	6,53			###
		0,20704583	###	
0,218611815	7,20	0,49811582	###	###
0,3296084894	2,55			###
		2,55184534	###	
1,9953488372	3,06			
		0,76691932	###	
		0,47865459	###	###
		1,96487377	###	
3,6848669399	5,16	0,28368794	###	
		1,29370629	###	###

3,4497206704	3,95			
1,6314655172	7,20			###
1,036132277	3,81			###
1,375	5,79			###
		0,57718121	###	###
0,6305637982	2,26			###
2,3727272727	2,72			
		0,46967341	###	
1,0756646217	5,35			
		0,31714687	###	
0,0569620253	2,73			###
2,2764705882	5,53			
		0,72944297	###	
4,0626238605	2,14			###
1,9303673363	1,94			###
		0,16455696	###	
0,025974026	7,09			###
1,6280991736	3,70			
1,7837837838	3,45			
2,1061946903	4,32			###
1,079447323	4,63			

3,6676382265	4,16			###
3,0211267606	6,93			
		0,33050847	###	###
		0,20657613	###	
		0,68598236	###	
		0,47123288	###	
0,1674208145	5,67			
0,992103374	3,26			###
1,6317460317	6,15			
2,3857142857	5,27			
0,7005076142	2,88			
1,4569892473	6,67			
1,4918032787	6,29			
		0,82113821	###	###
3,3256049848	3,61			###
		0,15625000	###	
0,601910828	5,92			
		0,47832168	###	
2,0701107011	3,46			###
		0,29192672	###	
		0,65510597	###	
		2,16153575	###	###
0,5975903614	2,20			###
0,974248927	3,78			
0,6767676768	5,32			

0,14453125	3,78		###
1,9460916442	3,40		
0,607187583	3,24		###
1,5873786408	3,26		###
0,4949494949	6,54		
0,7638290009	5,90		###
1,2456348778	4,74		
		0,55681818	###
0,3171953255	6,39		
		0,06666667	###
1,9326923077	4,61		###
1,5732924021	5,22		
1,4195402299	4,95		###
		1,14736842	###
		1,35165314	###
3,1622503986	4,69		###
0,3888888889	3,62		###
1,2740585774	5,76		
		1,73529412	###
		0,38910506	###
		0,25989725	###
0,9910714286	7,02		

		1,55985278	###	
		2,58027079	###	
1,712962963	7,20			###
		0,44827820	###	###
		0,85570470	###	
		0,96232877	###	###
		0,45018928	###	###
		1,82165605	###	
1,5819481249	6,66			###
1,1151819859	4,50			###
		0,75524476	###	

0,0349

-0,1385

74 Kč a indexu defragm

ly a indexu defragment

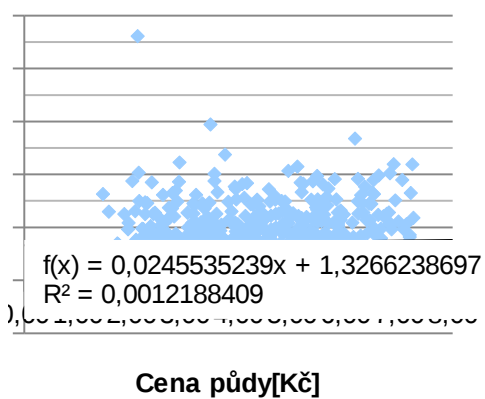

74 Kč a indexu defraan

/ a indexu defragmenta

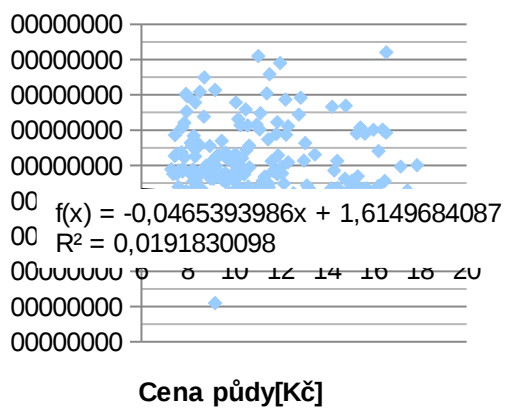

Index defragmentace [No·ha-1]



ceny v obsazených okresech	index defragmentace v neobsazených okresech	ceny v neobsazených okresech
3,02	-1,9051838724	9,17
8,83		
5,85		
5,68		
12,48		
	1,1279357231	5,59
	3,7787098063	8,32
7,80		
2,36		
7,31		
	2,323089701	10,05
	1,1813607526	2,39
	1,3879510841	1,74
9,84		
	###	18,77
5,86		
7,20		
9,34		
	###	8,95
3,74		
	###	5,03
	###	2,49
	###	18,08
	###	5,83
6,99		
6,23		

	###	15,73
4,09		
	###	3,83
	###	5,70
	###	8,41
10,37		
6,33		
	###	14,28
10,06		
7,25		
	###	14,55
10,43		
8,13		
9,49		
	###	5,35
	###	12,32
	###	11,80
	###	5,56
4,04		
4,47		
5,66		

10,94	###	5,48
4,54		
	###	2,28
	###	11,61
7,70		
	###	10,91
6,77		
	###	9,79
	###	2,89
4,13		
1,76		
	###	14,43
	###	13,22
	###	7,99
9,12		
	###	13,74
	###	3,17
	###	2,48
	###	10,53
	###	6,36
3,88		

9,59	###	2,16
6,37		
	###	4,86
	###	5,78
	###	4,93
3,54		
	###	10,74
	###	3,27
7,94	###	5,26
	###	11,44
4,11		
	###	6,48
5,64	###	4,83
	###	8,22
	###	5,47
	###	3,09
	###	8,71
	###	4,27
	###	13,46
3,94		
7,69		

	###	10,16
	###	4,29
	###	11,48
2,96		
6,48		
6,49		
	###	7,75
	###	10,27
	###	3,58
	###	4,98
	###	4,16
3,29		
4,82		
8,29		
	###	9,69
	###	15,72
3,94		
	###	4,73
	###	7,17
	###	6,24
	###	16,92
	###	5,25
	###	13,96
	###	16,41
	###	5,47
3,33		
	###	7,49
7,75		
	###	6,78

10,25

2,32

10,60

7,76

6,62

13,50

5,81

12,53

2,27

5,86

5,56

1,90

5,47

3,10

3,12

2,22

1,90

11,20

6,70

10,17

4,83

6,07

2,27

5,26
3,66
15,08

4,42
3,65
10,78

3,47
4,20
4,66

3,39

12,40

4,09 ### 15,32

 ### 6,71
 ### 11,47
 ### 15,35
 ### 14,49

14,94

3,19 ### 14,68

8,23

 ### 14,23

9,94

2,77
1,77

	###	4,51
	###	5,36
3,44		
	###	10,15
8,23		
4,13		
2,39		
3,70		
	###	11,46
3,37		
	###	7,84
	###	6,23
3,38		
2,83		
	###	9,63
	###	2,74
	###	5,39
	###	5,26
6,15		
2,03		
3,53		
5,55		
	###	15,56
9,17		
4,67		
	###	2,83
	###	10,57
	###	5,62

	###	4,35
	###	3,75
	###	11,72
4,15	###	8,60
	###	15,64
	###	16,60
	###	5,97

	###	13,07
	###	14,77
9,66	###	8,10

10,68
4,23
4,79

	###	3,04
	###	6,53
	###	3,23
	###	3,99
11,51	###	11,50

4,32	###	9,11
------	-----	------

2,26

11,44	###	7,03
	###	10,23
	###	13,01

2,09
3,70

1,37
1,21

4,18

2,75

9,91

3,82

4,75
10,48

5,84

1,76

6,34

16,04
8,78

8,84
11,64

7,27

10,49

7,98

3,65

	###	4,83
	###	2,02
6,50		
3,16		
	###	4,44
5,71	###	13,45
3,60		
6,23		
4,74		
5,13		
2,32		
	###	4,58
	###	6,52
4,02		
2,53		
1,34	###	7,57
	###	5,41
	###	12,44
2,37		
3,83		
4,86		
	###	8,25
15,42		
3,42		
2,34		

5,13

7,40

7,22

5,74

3,92

5,86

1,47

3,72

16,29

7,60

6,31

5,94

8,20

9,49

3,17

6,77

7,50

10,21

7,57

7,45

4,56

4,47

5,73

5,20

3,33

8,22 ### 5,11

8,97

5,22

17,77

15,99

16,02

3,58

11,85

10,15

14,03

4,15

10,57

7,92

5,55

8,10

2,45

4,88

8,58

2,74

3,42

6,33

11,34

9,24

3,50

6,28

2,81

4,70

2,65

5,30

14,82

8,26

17,50

5,35

16,37

6,99

12,82

5,86

3,19

6,40

4,67

6,24

11,50

7,94	###	12,04
	###	5,33
5,91		
	###	10,18
	###	11,31
	###	3,42
	###	2,83
	###	15,37
6,28		
	###	5,81
8,92		
6,44		
11,83		
4,63		
	###	6,11
4,60		
3,91		
4,70		
	###	7,09
	###	8,35
	###	7,26
8,34		
	###	14,91
	###	9,98
	###	5,28
14,88		
	###	12,78
	###	4,20

2,26		
10,11		
	###	9,55
4,03		
	###	6,45
6,83		
	###	18,46
	###	2,90
	###	15,95
	###	3,37
	###	5,41
	###	4,67
	###	4,83
11,39		
3,27		
4,38		
	###	5,89
	###	8,30
3,25		
5,05		
1,99		
	###	10,07
	###	7,67
	###	16,06
	###	4,31
1,53		
	###	12,23
	###	4,24
7,91		

5,89
7,29

6,13

11,09

4,87

5,61

10,18

2,71

8,24

12,24

4,44

7,73

11,49

14,57

11,68

7,24

7,84

	###	6,87
10,96		
	###	11,86
	###	3,43
	###	4,64
	###	3,87
	###	10,94
	###	7,85
5,18		
	###	9,07
	###	10,26
	###	14,96
	###	14,24
1,66	###	3,91
8,34		
	###	6,08
	###	3,23
	###	17,40
	###	3,93
	###	9,24
	###	8,25

	###	5,58
	###	6,41
3,91		
3,66		
	###	16,21
	###	2,25
	###	3,94
5,36		
	###	5,67
11,48		
	###	5,01
	###	5,61
16,01		
	###	5,18
	###	6,55
	###	4,90
4,04		
5,48		

7,51

3,02

3,12

###

9,96

2,41

6,81

8,46

###

6,31

###

4,12

###

3,84

5,61

6,92

###

4,86

4,91

7,29

###

6,52

3,30

###

8,40

2,65

###

4,50

2,65

4,49

9,35 ### 4,28

5,20
1,48
1,58

5,84

5,21

2,59

2,12

2,12

2,12

8,88

3,95

8,52

8,99

9,10

2,44

2,38

12,86

7,52

4,70

4,86
4,26

12,87
13,32

2,07

14,74
9,30

5,12

10,00

6,61

5,98
5,36

2,84
2,79

11,46

8,71

6,59
10,01

6,88
4,43

2,85
7,06

2,66
11,62
13,49

3,62
9,60
4,41
5,60
6,62

5,89
15,86
5,91
10,66

5,77

9,59

4,43

8,00

7,73

6,12

9,83

6,07

2,49

3,48	###	2,64
	###	12,06
6,07	###	4,59
11,03		
9,65		
	###	5,62
	###	3,30
	###	16,21
	###	9,47
	###	8,94
	###	4,26
	###	3,96
	###	7,85
3,71		
	###	11,14
3,59		
2,55	###	14,87
4,97		
1,47		
5,46		
	###	7,85
7,98	###	8,07
3,31		

4,60

7,06

2,62

14,46

10,41

5,87

5,55

6,39

11,58

17,50

6,66

10,66

7,80

4,42

2,98

1,95

11,97

4,60

5,92

17,71

4,39

3,88

15,94

	###	14,30
6,42		
5,29		
6,82		
	###	9,22
5,44		
	###	2,44
	###	10,84
	###	8,86
7,86		
	###	3,21
	###	5,02
3,24		
	###	3,55
	###	4,92
	###	4,96
	###	10,62
14,75		
	###	14,22
	###	3,11
	###	9,46
	###	16,55
8,51		
	###	6,18
10,07		
5,21		

	###	7,17
2,80		
	###	6,26
4,35		
	###	3,35
	###	6,29
	###	2,60
	###	4,39
	###	6,86
	###	5,56
12,40		
12,32		
	###	4,62
	###	2,75
10,18		
	###	5,45
	###	7,98
	###	4,95
	###	5,91
	###	8,98
	###	8,10
3,82		
4,93		
	###	10,38
	###	8,68
5,40		
4,53		

6,08

4,04

16,53
5,32

13,71

2,29
9,81

17,87

10,26

2,17

10,11

3,72

10,29

8,42

7,27

9,27

5,21

	###	6,56
	###	5,33
3,14	###	4,59
	###	17,03
11,22		
10,43		
6,58		
3,42		
	###	5,55
	###	5,43
	###	4,80
	###	2,38
3,15		
	###	15,74
	###	15,38
	###	5,48
18,82		
12,14		
7,83		
	###	7,15
	###	7,79
4,36		
	###	15,06

	###	8,31
	###	6,90
	###	6,05
	###	3,66
	###	5,73
	###	11,89
	###	8,01
	###	7,22
	###	13,96
	###	3,40
3,05		
	###	5,07
	###	17,13
	###	4,61
	###	5,93
	###	17,79
	###	11,65
4,39		
	###	5,17
	###	10,60
2,65		
2,86		
13,95		
	###	9,50
	###	5,33
2,22		
	###	13,18
	###	2,26

3,20

14,80

3,24

8,88

4,19

11,52

7,70

5,20

8,23

18,41

9,10

8,19

5,99

3,16

6,23

3,23

5,39

2,63

11,86

13,47

13,66

	###	15,43
	###	6,09
10,36		
	###	5,39
6,30		
2,21		
	###	4,95
	###	14,15
	###	12,20
	###	11,40
6,58		
6,27		
	###	9,49
2,58		
9,48		
2,08		
	###	8,57
3,13		
	###	2,78
	###	2,76

	###	5,33
7,31		
	###	5,88
	###	9,61
4,35		
	###	3,37
	###	3,12
3,63		
11,43		
	###	10,47
12,16		
5,54		
	###	5,16
13,05		
	###	5,45
	###	4,65
	###	7,14
	###	3,48
2,55		
3,68		
	###	17,93
6,40		
	###	4,94
4,59		
	###	3,03
6,62		

	###	4,68
	###	5,84
2,09		
	###	6,63
	###	9,70
	###	12,96
	###	16,56
	###	11,93
	###	13,00
4,97		
	###	4,99
	###	9,91
	###	9,12
	###	3,99
	###	4,20
3,18		
	###	3,54
5,80		
	###	3,50
	###	10,85
	###	1,89
3,59		

	###	4,34
8,11	###	5,64
	###	13,29
	###	16,20
	###	6,31
	###	3,14
	###	4,78
	###	4,79
	###	12,42
	###	8,24
3,06	###	2,22
	###	4,20
	###	2,93
4,84	###	5,76
5,27		
	###	6,06
	###	4,87
	###	7,06
	###	3,03
	###	5,75
2,70	###	6,66
	###	8,34
	###	8,24
8,31	###	7,44
7,39		

2,30	###	14,13
	###	4,13
	###	12,20
5,86		
	###	4,69
8,52		
	###	13,47
	###	5,80
2,86	###	9,46
3,49		
3,35		
3,12		
	###	4,39
	###	10,25
	###	5,19
	###	2,22
	###	4,36
	###	14,89
	###	2,56
3,34		
	###	6,57
	###	11,09

	###	4,91
	###	11,23
4,57	###	3,68
	###	12,07
	###	17,47
	###	11,27
	###	18,27
	###	11,02
	###	4,93
	###	4,47
6,87	###	4,11
	###	3,69
3,21		
6,09	###	4,88
	###	3,72
	###	8,85
	###	6,61
2,20	###	4,97
	###	3,93
	###	3,07
8,59		

4,55		
11,03	###	16,64
	###	5,76
	###	5,86
	###	4,23
2,52		
7,28	###	5,68
	###	11,71
	###	7,20
5,12		
	###	5,66
	###	4,53
	###	14,30
2,77	###	12,46
	###	5,12
	###	3,87
7,13		
3,19	###	11,24
	###	5,10
13,43	###	7,74
10,64		
2,56		

	###	3,55
3,87 1,62		
	###	8,69
	###	2,86
	###	15,27
15,13		
	###	5,34
	###	12,55
	###	4,25
	###	5,65
7,86		
6,81		
	###	3,81
	###	3,25
3,43		
	###	12,32
2,59 11,37		
	###	3,81
4,33 15,97		
	###	8,62

	###	9,66
	###	10,43
1,94 7,68		
	###	7,31
	###	15,82
2,90		
2,88		
5,09		
	###	14,18
	###	4,07
2,36 7,74		
	###	15,63
6,54		
	###	2,46
4,50		
	###	5,71
	###	8,69
8,27 5,38		
	###	3,94
	###	7,45
	###	5,59
3,00 2,13		
2,60		
5,32		

18,01

4,90

2,64

3,00

10,96

5,11

15,62

2,55

10,26

4,77

5,86

8,51

3,40

13,66

5,93

	###	4,22
	###	4,93
	###	7,63
9,29	###	5,27
2,90		
	###	1,87
	###	13,10
6,24	###	3,93
2,59		
10,33		
	###	2,28
2,42		
3,96	###	11,64
11,01	###	5,47
	###	5,75
	###	16,24
	###	8,57
	###	15,39

3,29		
14,58		
	###	4,29
	###	7,52
	###	11,27

2,55		
3,79		
4,91		
	###	4,81
3,88		
9,43		

	###	13,86
--	-----	-------

	###	2,89
5,15		

1,93

2,43		
	###	4,96
4,88		

	###	8,92
--	-----	------

7,96

	###	5,85
--	-----	------

	###	12,34
--	-----	-------

	###	3,83
--	-----	------

	###	4,83
--	-----	------

10,16

3,18

17,45

3,45

16,38

5,69

5,88

4,44

11,59

3,82

13,54

11,06

11,81

4,58

4,15

3,59

12,15

10,10

3,86

10,67

4,98

9,82

11,12

8,57

3,55

10,47

4,83

3,47

9,37

7,37

3,42

4,79

4,29

5,54

###

11,98

14,08

###

12,80

###

11,85

12,23

13,13

###

5,58

11,10

###

14,74

###

5,38

###

9,06

###

6,57

9,06

###

11,45

###

12,29

3,99

###

16,95

4,27

###

8,26

###

6,85

8,10

5,86

5,00

7,06

9,36

7,68

16,64

11,62

2,21

4,88

1,92

14,88

5,60

3,85

2,15

8,84

9,08

6,04

10,88

7,09

7,94

14,29

3,46

15,27

10,95

14,91

12,21

14,80

5,41

5,98	###	13,93
	###	3,46
	###	7,37
	###	15,22
18,78		

	###	5,72
	###	16,14
	###	5,46
	###	8,13

6,53		
	###	15,47
	###	16,80
7,20		
2,55		

	###	8,18
	###	3,06
	###	10,71

15,31		
	###	17,16
	###	16,44
5,16	###	14,90

3,95
7,20
3,81
5,79
13,84
2,26

2,72
14,27

5,35
13,14
2,73

10,53
5,53

2,14
1,94
8,65

7,09
3,70
3,45

4,32
4,63

4,16

6,93

12,04

13,02

11,40

16,32

5,67

3,26

6,15

5,27

2,88

6,67

6,29

11,54

3,61

7,42

5,92

12,93

3,46

12,13

13,90

10,09

2,20

3,78

5,32

3,78

3,40

3,24

3,26

6,54

5,90

4,74

18,32

6,39

12,86

4,61

5,22

4,95

8,20

14,18

4,69

3,62

5,76

9,89

9,53

13,19

7,02

16,48

8,51

7,20

8,44

13,93

9,27

9,44

7,77

6,66

4,50

12,57

-0,0890

-0,2757

řice v obsazených ok

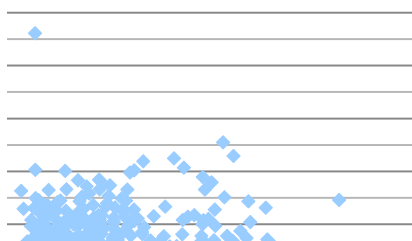

$$f(x) = -0,0269287874x + 1,3281951926$$
$$R^2 = 0,0079249829$$

Cena půdy[Kč]

ice v neobsazených o

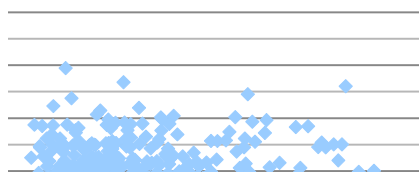

$$f(x) = -0,0660576373x + 1,9208812619$$
$$R^2 = 0,0756480193$$

J 5,00 10,00 15,00 20,00

Cena půdy[Kč]

Simmons před KoPÚ Simmons po KoPÚ % scelení Simmons

Průměr ČR	0,185040972	0,3265324821	76,4649625869
Praha	0,2079002079	0,2444987775	17,6039119804
Jihočeský	0,1758453075	0,3390624237	92,8185793094
Jihomoravský	0,1052218887	0,1828460458	73,7718720911
Karlovarský	0,5136171938	0,6461085463	25,7957393331
Královéhradecký	0,2042035594	0,3245176008	58,9186798182
Liberecký	0,1582609203	0,2822346848	78,3350458751
Moravskoslezský	0,2306972524	0,3445671512	49,359018202
Olomoucký	0,1561947095	0,2454515295	57,1445859373
Pardubický	0,1749126525	0,3174155044	81,4708655016
Plzeňský	0,2086942204	0,4081646832	95,5802525157
Středočeský	0,2017119217	0,3623585526	79,6416144391
Ústecký	0,2374407232	0,3893031562	63,9580400879
Vysočina	0,1276637882	0,2628374709	105,8825565403
Zlínský	0,1111382862	0,1470070071	32,273955304

Korelace mezi cenou a indexem	-0,018589302	-0,031929843	
Korelace mezi % simmons a % januzsewski			0,9905469828
Korelace mezi % simmons a % scelení			1
Korelace mezi % scelení a % januzsewski			0,9905469828

Kraje

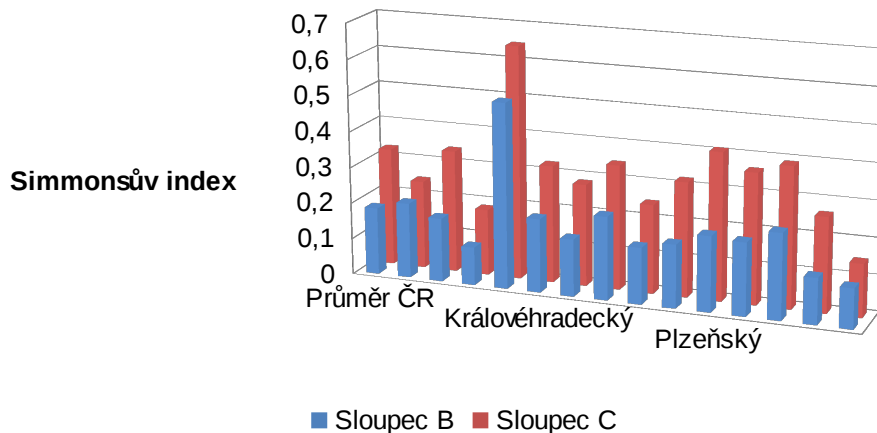

	Januszewski před KoPÚ	Januszewski po KoPÚ	% scelení Januszewski	index koncentrace	index defragmentac e
Průměr ČR	3,928656893	5,3227104939	35,48422881	43,46396521	1,293470345
Praha	4,5596075259	4,9446817643	8,445337373	14,96881497	0,436363636
Jihočeský	3,8655816641	5,4997653855	42,27523471	49,05282561	1,567988407
Jihomoravský	2,9687500624	3,9077589999	31,62977407	39,75886822	1,52615054
Karlovarský	6,6907407256	7,5720723296	13,17240707	19,38179036	0,370376244
Královéhradecký	4,1743239074	5,2812483359	26,51745416	36,84980472	0,928162511
Liberecký	3,7701001656	5,1425274164	36,40293866	44,96242609	1,452209418
Moravskoslezský	4,1317405582	5,1182892496	23,8773146	33,36500518	0,597272415
Olomoucký	3,6309400678	4,7166994018	29,90298142	39,97862545	1,162117641
Pardubický	3,7684561603	5,1649196306	37,0566463	45,25891075	1,033587935
Plzeňský	4,152846499	6,0235429717	45,04612615	51,26470631	1,549184159
Středočeský	4,2653997213	5,7057504998	33,76824852	41,06646307	0,814631353
Ústecký	4,6434375556	6,0224462217	29,69801251	39,58388446	0,890270533
Vysočina	3,4081654282	4,9045373125	43,90549449	49,26591153	1,578941547
Zlínský	2,9350342434	3,5328105604	20,3669282	32,75518587	1,648360053

-0,00423691 -0,040532925 -0,095919902 -0,17322204

Kraje

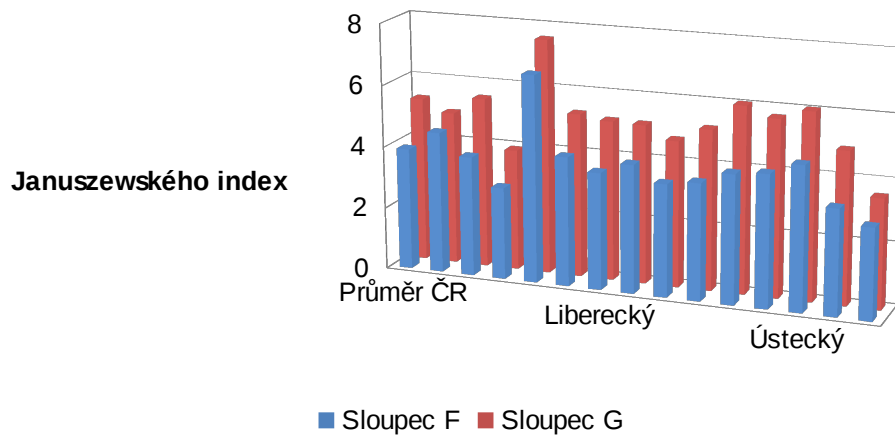

parcela průměr před	parcela průměr po	list vlastnictví před	list vlastnictví po	%	Předpoklád aná výměra obvodu pozem. úpravy [25]
2,1975831	4,969144811	171009	164175	96,0037191	508206,43
0,3430353	0,403422983	92	83	90,2173913	340
0,3923276	0,833696475	16292	15753	96,69162779	63437,51
0,3978875	0,703345372	38420	36509	95,02602811	69278,4
0,9277304	1,17822709	1391	1205	86,62832495	11469,95
0,4966197	0,798579898	9 214	8 809	95,60451487	28429,36
0,4654764	0,913448992	3473	3470	99,91361935	10674,91
0,8630764	1,322776974	7410	7114	96,00539811	30894,57
0,5763812	0,979297132	17387	16949	97,48087652	46850,28
0,6568186	1,324343247	9774	9736	99,61121342	39425,72
0,4719002	0,999921548	14159	12885	91,00218942	60116,7
14,695229	34,73651009	20637	20130	97,54324757	42326,09
0,8471056	1,35441234	4814	4729	98,23431658	34708,01
0,3610649	0,773992491	15541	14867	95,66308474	53385,08
0,2720896	0,415830581	12 405	11 936	103,9292895	16869,85

Celková aktuální výměra obvodu pozem. úpravy [28]	%
513241,18	99,019028
340	100
66200,84	95,825838
72347,48	95,757862
11375,32	100,83189
28048,89	101,35645
10777,49	99,048201
31542,61	97,945509
46726,95	100,26394
39222,47	100,5182
59834,23	100,47209
41582,07	101,78928
34620,74	100,25207
53503,04	99,779527
17119,05	98,544312

Simmons před KoPÚ Simmons po KoPÚ % scelení Simmons

Januszewski před KoPÚ Januszewski po KoPÚ

Průměr Praha 0,207900208 0,244498778 17,60391198 Průměr Praha 4,559607526 4,944681764

Praha

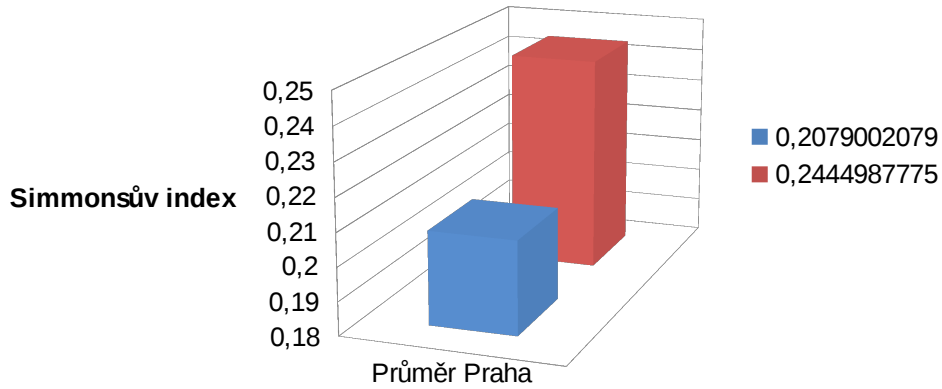

Janus

% scelení Januszewski	index koncentra ce	index defragmentac e
8,445337373	14,96881	0,436363636

parcela průměr před	parcela průměr po
0,343035	0,403423

Počet listů vlastnictví před KPÚ	Počet listů vlastnictví po KPÚ
92	83

Praha

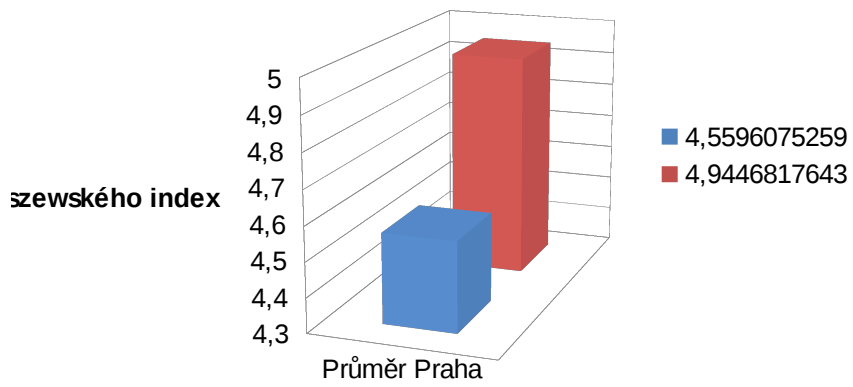

%
90,21739

Předpoklá daná výměra obvodu pozem. úpravy	Celková aktuální výměra obvodu pozem. úpravy
340	340

%
100

Simmons před KoPÚ	Simmons po KoPÚ	% scelení Simmons
----------------------	--------------------	----------------------

Průměr	0,175845307	0,339062424	92,81857931	Průměr
České Budějovice	0,218294862	0,341664253	56,51502281	České Budějovice
Český Krumlov	0,184104985	0,400554057	117,5682841	Český Krumlov
Jindřichův Hradec	0,244883611	0,375330615	53,26898109	Jindřichův Hradec
Písek	0,123478432	0,292330488	136,7461934	Písek
Prachatice	0,154084799	0,322078163	109,0265648	Prachatice
Strakonice	0,182297622	0,413251981	126,690824	Strakonice
Tábor	0,123772841	0,228227409	84,39215448	Tábor

Jihočeský kraj

Simmonsův index

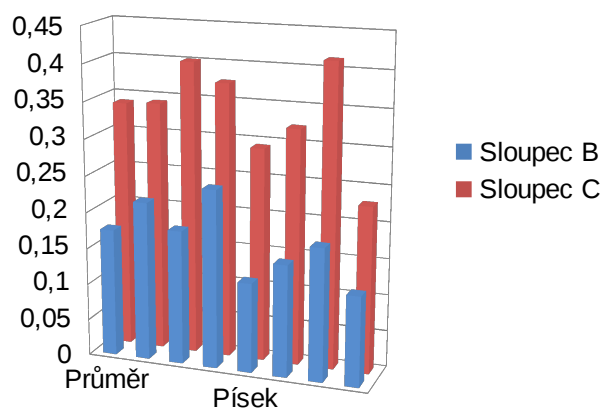

Januszewski před KoPÚ	Januszewski po KoPÚ	% scelení Januszewski	index koncentrace	index defragmentac e	parcela průměr před
3,865581664	5,499765386	42,27523471	49,05282561	1,567988407	0,392327559
4,218605626	5,550484885	31,57155177	42,09067554	1,228512283	0,426584392
3,868307711	5,911783419	52,82608986	55,43197787	1,617693802	0,472030409
4,581938818	5,828284377	27,20127023	40,40621608	1,094625103	0,463457311
3,396363395	5,203385513	53,20461647	54,24113139	1,750397397	0,36722623
3,754704777	5,525310884	47,15699936	53,46737981	1,929874135	0,322008731
3,913290195	5,929194966	51,51431842	54,24596585	1,600371159	0,374823481
3,325861128	4,549913655	36,80407811	43,48643276	1,75444497	0,320162355

Jihočeský kraj

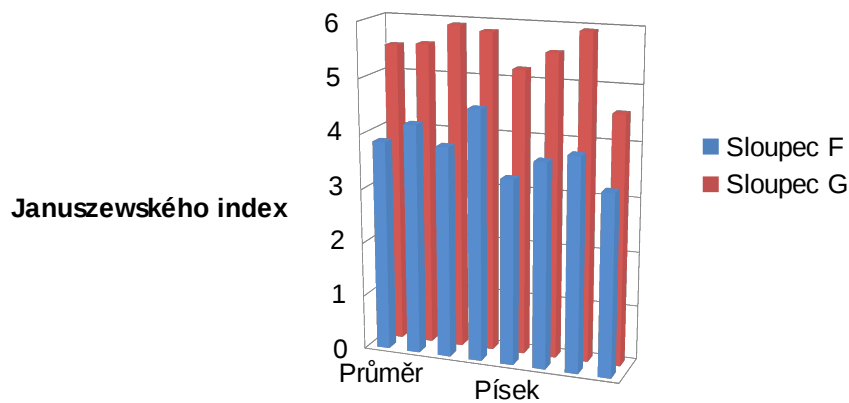

parcela
průměr po

	list vlastnictví před	list vlastnictví po	%	Předpokl ádaná výměra obvodu pozem. úpravy [25]	Celková aktuální výměra obvodu pozem. úpravy [28]	%
0,833696475	16292	15753	96,69163	63 437,51	66 200,84	95,82584
0,772548949	2 289	2 300	100,4806	7 168,30	8 880,32	80,72119
1,156870879	3009	3000	99,7009	16 447,55	16 455,33	99,95272
0,828732929	307	308	100,3257	1 516,16	1 530,82	99,04234
0,847463965	1 461	1 245	85,21561	4 345,93	4 397,48	98,82774
0,722376898	2594	2451	94,48728	9 214,76	9 747,43	94,53528
0,889800795	2 115	2 126	100,5201	8 491,64	8 846,78	95,98566
0,618080913	4 517	4 323	95,70511	16 253,17	16 342,68	99,45229

Simmons před KoPÚ	Simmons po KoPÚ	% scelení Simmons
----------------------	--------------------	----------------------

Průměr	0,105221889	0,182846046	73,77187209	Průměr
Blansko	0,159008523	0,266917677	67,86375464	Blansko
Brno - město	0,156754335	0,228233021	45,59917701	Brno - město
Brno - venkov	0,131955254	0,218844904	65,84781331	Brno - venkov
Břeclav	0,071497088	0,105312527	47,29624748	Břeclav
Hodonín	0,029710262	0,04882229	64,3280368	Hodonín
Vyškov	0,112649915	0,246748366	119,039993	Vyškov
Znojmo	0,074977845	0,165043536	120,1230737	Znojmo

Jihomoravský kraj

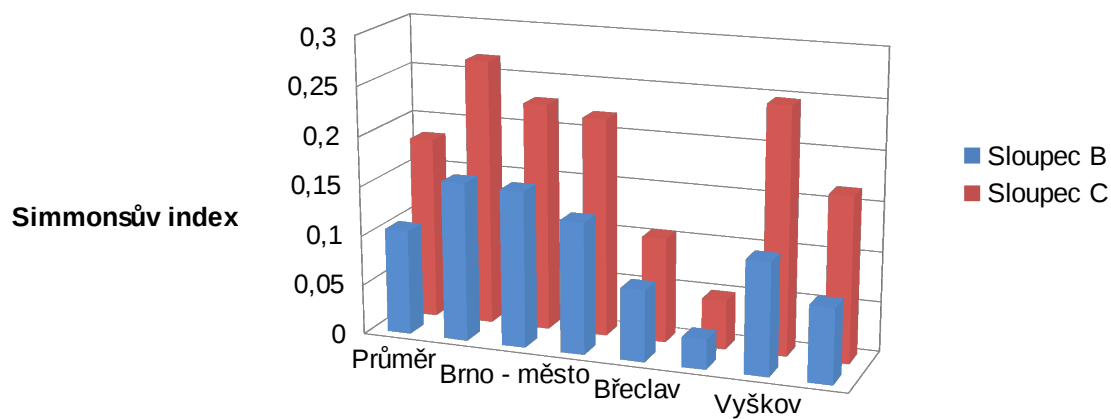

Januszewski před KoPÚ	Januszewski po KoPÚ	% scelení Januszewski	index koncentrace	index defragmentac e	parcela průměr před	parcela průměr po
2,968750062	3,907759	31,62977407	39,75886822	1,52615054	0,397888	0,703345
3,836531682	4,973187055	29,62715983	38,77557381	1,768895221	0,283178	0,454378
3,725043835	4,518125737	21,29053876	32,40801163	1,18155095	0,33318	0,484116
3,427491797	4,399331727	28,35425986	37,44115228	1,16968205	0,508022	0,824952
2,474874166	3,02965995	22,41672693	29,59588098	0,956009087	0,421459	0,642006
1,680735949	2,143842577	27,55380038	37,21893015	2,136019734	0,209068	0,326245
3,005745362	4,338590147	44,34323684	48,47062932	1,798748113	0,500831	1,040509
2,630827646	3,951575805	50,20276268	54,40189934	1,672148625	0,529475	1,151212

Jihomoravský kraj

Januszewského index

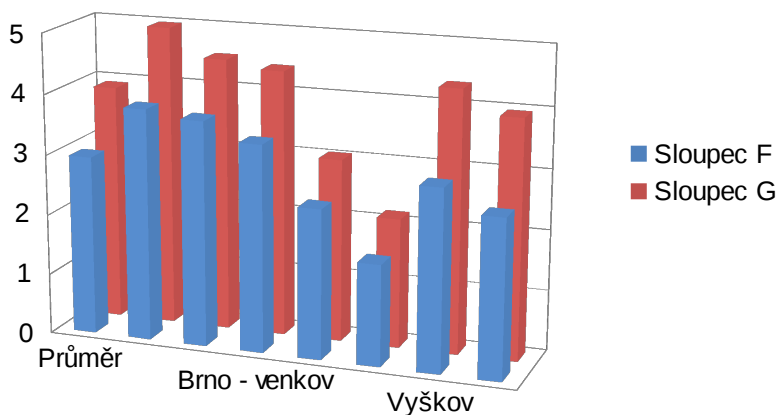

list vlastnictví před	list vlastnictví po	%
38420	36509	95,02603
4349	4324	99,42516
1535	1525	99,34853
9535	9339	97,94442
5358	4580	85,47966
8809	8254	93,69963
4794	4346	90,65499
4040	4141	102,5

Předpokl ádaná výměra obvodu pozem. úpravy [25]	Celková aktuální výměra obvodu pozem. úpravy [28]	%
69 278,40	72 347,48	95,75786
7 138,65	10 114,61	70,57761
1 438,00	1 247,30	115,289
16 978,75	17 706,60	95,88939
9 617,60	9 487,74	101,3687
9 523,00	9 350,85	101,841
8 742,00	8 783,18	99,53115
15 840,40	15 657,20	101,1701

	Simmons před KoPÚ	Simmons po KoPÚ	% scelení Simmons		Januszewski před KoPÚ
Průměr	0,513617194	0,646108546	25,79573933	Průměr	6,690740726
Cheb	0,463186446	0,572298016	23,55672785	Cheb	6,562308229
Karlovy Vary	0,493243943	0,758485221	53,7748678	Karlovy Vary	6,403488868
Sokolov	0,584421193	0,607542401	3,956257745	Sokolov	7,10642508

Karlovarský kraj

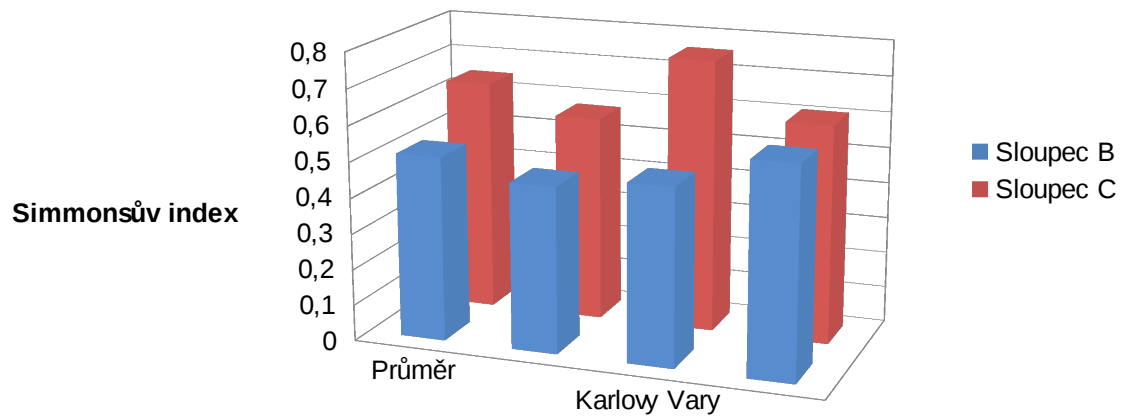

Januszewski po KoPÚ	% scelení Januszewski	index koncentrace	index defragmentac e	parcela průměr před	parcela průměr po
7,57207233	13,17240707	19,38179036	0,370376244	0,92773	1,178227
7,28821574	11,06177103	13,77342564	0,293302591	0,945179	1,168087
7,929531482	23,83142449	30,49343243	0,510817028	0,905418	1,317406
7,498469767	5,516763818	13,878513	0,307009112	0,932594	1,049188

Karlovarský kraj

Januszewského index

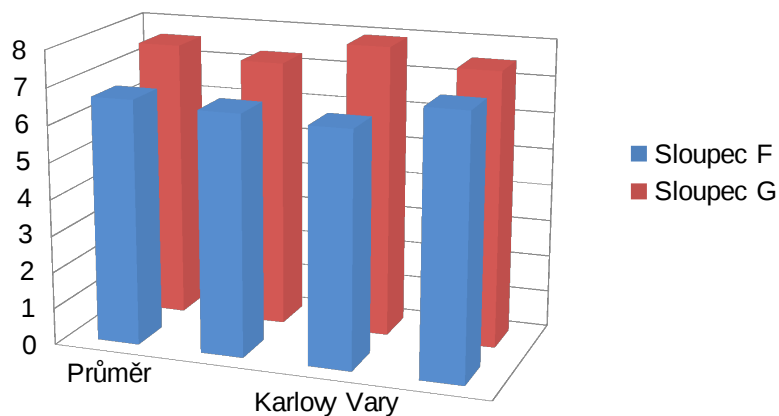

list vlastnictví před	list vlastnictví po	%
1 391	1 205	86,62832
971	707	72,81153
271	354	130,6273
149	144	96,6443

Předpokl ádaná výměra obvodu pozem. úpravy [25]	Celková aktuální výměra obvodu pozem. úpravy [28]	%
11 469,95	11 375,32	100,8319
8 035,95	7 984,50	100,6444
2 204,98	2 161,80	101,9974
1 229,02	1 229,02	100

Simmons před KoPÚ	Simmons po KoPÚ	% scelení Simmons
----------------------	--------------------	----------------------

Průměr	0,204203559	0,324517601	58,91867982	Průměr
Hradec Králové	0,25124195	0,362170578	44,15211243	Hradec Králové
Jičín	0,299021546	0,511406274	71,02656345	Jičín
Náchod	0,260610025	0,380377542	45,95660376	Náchod
Rychnov nad Kněžnou	0,125219879	0,207271352	65,5259162	Rychnov nad Kněžnou
Trutnov	0,084924397	0,161362258	90,00695136	Trutnov

Královéhradecký kraj

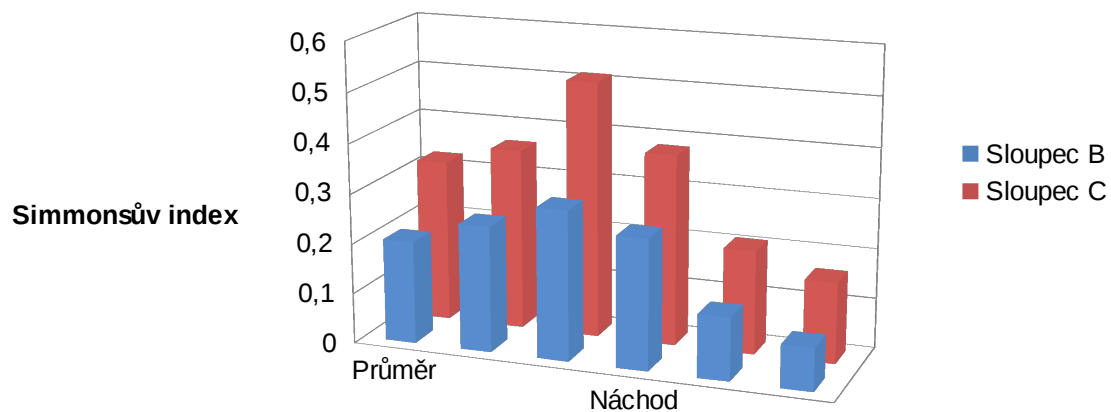

Januszewski před KoPÚ	Januszewski po KoPÚ	% scelení Januszewski	index koncentrace	index defragmentac e	parcela průměr před	parcela průměr po
4,174323907	5,281248336	26,51745416	36,84980472	0,928162511	0,49662	0,79858
4,763460348	5,748270842	20,67426666	30,89619438	0,553715256	0,656095	0,954004
5,125554971	6,678696606	30,30192133	40,44874004	0,738321294	0,569732	0,978236
4,800183719	5,815522176	21,15207494	30,97865327	0,596639426	0,563328	0,847259
3,412260827	4,430928756	29,85316716	39,93807471	1,505718829	0,328316	0,548467
2,770159672	3,732823299	34,75119636	41,98736117	1,246417749	0,365628	0,664934

Královéhradecký kraj

Januszewského index

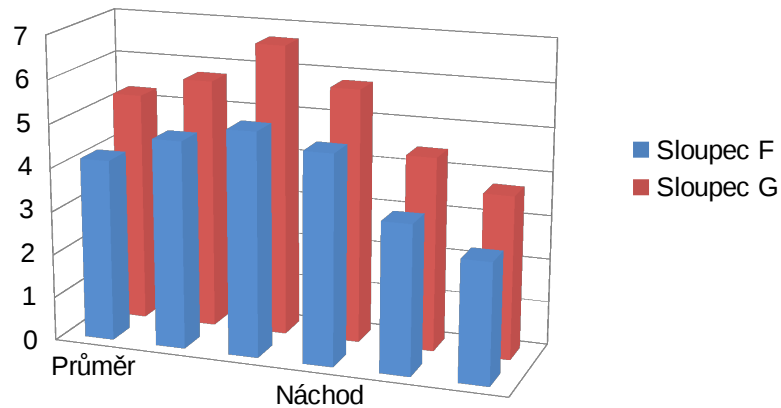

list vlastnictví před	list vlastnictví po	%	Předpokl ádaná výměra obvodu pozem. úpravy [25]	Celková aktuální výměra obvodu pozem. úpravy [28]	%
9 214	8 809	95,60451	28 429,36	28 048,89	101,3565
1 002	1 021	101,8962	2 686,00	2 650,00	101,3585
2 040	2 027	99,36275	4 681,43	4 442,10	105,3878
1 773	1 721	97,06712	2 662,48	2 662,00	100,018
2 816	2 722	96,66193	10 928,19	10 929,54	99,98765
1 583	1 318	83,25963	7 471,26	7 365,25	101,4393

Simmons před KoPÚ	Simmons po KoPÚ	% scelení Simmons
----------------------	--------------------	----------------------

Průměr	0,163392145	0,288022451	76,2768037	Průměr
Česká Lípa	0,115311408	0,333255867	189,0051146	Česká Lípa
Jablonec nad Nisou	0,1618378	0,2465734	52,35834891	Jablonec nad Nisou
Liberec	0,252739575	0,350658161	38,74287834	Liberec
Semily	0,123679797	0,221602375	79,17427114	Semily

Liberecký kraj

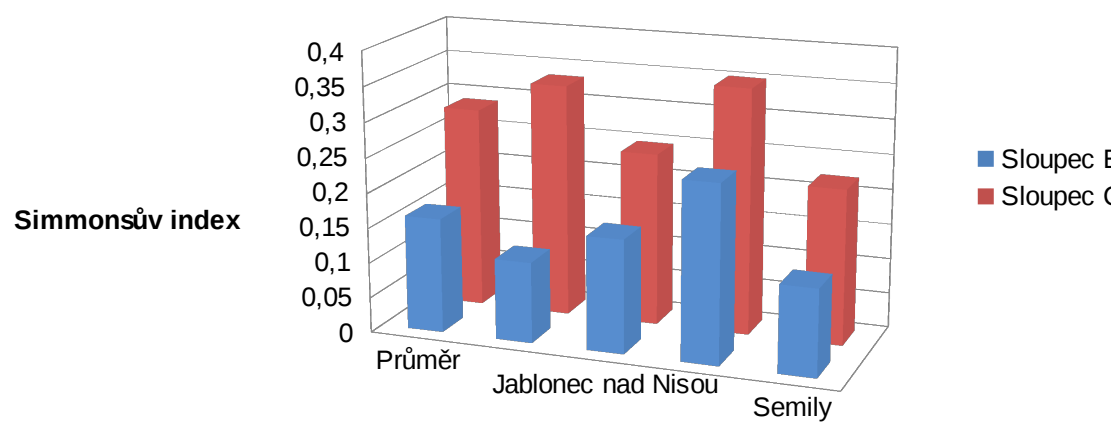

Januszewski před KoPÚ	Januszewski po KoPÚ	% scelení Januszewski	index koncentrace	index defragmentac e	parcela průměr před	parcela průměr po
3,7800461471	5,1189944641	35,42148072	44,002518014	1,4522094178	0,428284	0,819155
3,2079793206	5,6054524471	74,73468146	66,714010882	2,3118530077	0,411517	1,242195
3,9441888	4,8955579	24,12077992	35,00749489	1,37692892	0,394029	0,591653
4,6650960325	5,5223656345	18,37624769	28,762259355	0,7435871775	0,56345	0,804226
3,3029204353	4,4526018749	34,80802708	45,526306927	1,3764685661	0,34414	0,638547

Liberecký kraj

3
C

Januszewského index

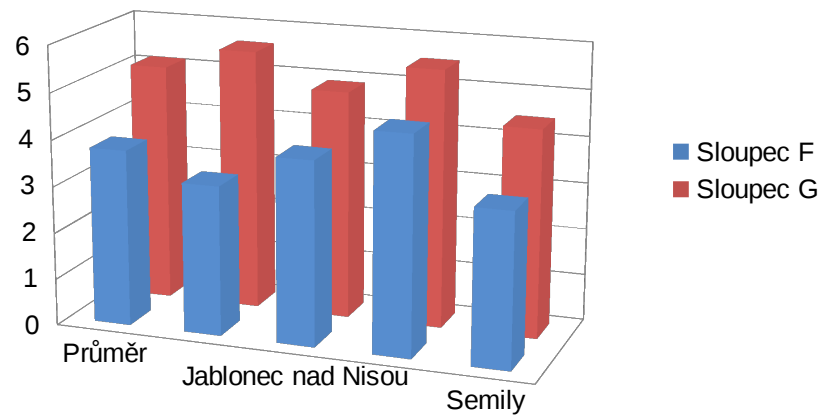

list vlastnictví před	list vlastnictví po	%
3 473	3 470	99,91362
442	438	99,09502
1 035	1 010	97,58454
880	907	103,0682
1 116	1 115	99,91039

Předpokl ádaná výměra obvodu pozem. úpravy [25]	Celková aktuální výměra obvodu pozem. úpravy [28]	%
10 674,91	10 777,49	99,0482
3 022,82	3 022,72	100,0033
2 120,73	2 134,31	99,36373
3 024,36	3 110,36	97,23505
2 507,00	2 510,10	99,8765

Simmons před KoPÚ	Simmons po KoPÚ	% scelení Simmons
----------------------	--------------------	----------------------

Průměr	0,230697252	0,344567151	49,3590182	Průměr
Bruntál	0,170610002	0,346931225	103,3475295	Bruntál
Frýdek - Místek	0,08900139	0,122440079	37,57097318	Frýdek - Místek
Karviná	0,790129796	1,063500543	34,59820754	Karviná
Nový Jičín	0,094732204	0,157310835	66,05845661	Nový Jičín
Opava	0,175019851	0,279340757	59,60518443	Opava
Ostrava - město	0,064690271	0,097879469	51,30477579	Ostrava - město

Moravskoslezský kraj

Simmonsův index

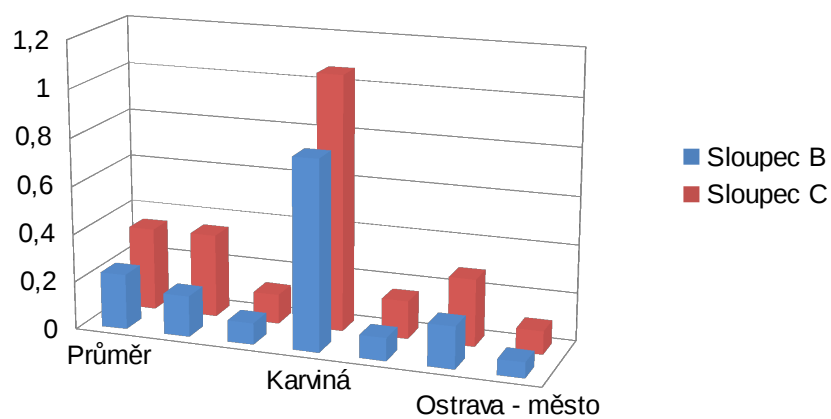

Januszewski před KoPÚ	Januszewski po KoPÚ	% scelení Januszewski	index koncentrace	index defragmentac e	parcela průměr před	parcela průměr po
4,131740558	5,11828925	23,8773146	33,36500518	0,597272415	0,863076	1,322777
3,92583403	5,466142007	39,23517819	44,69598673	0,625981824	0,86772	1,625839
2,861535788	3,279392596	14,60253653	19,3283205	0,425822803	0,472679	0,620039
8,636971098	10,08559268	16,77233333	27,61181001	0,268935791	1,721855	2,301379
2,976441363	3,900349305	31,04069019	40,55984685	0,70128423	0,707454	1,238423
3,93662163	4,914714558	24,84599791	30,79419117	0,597832761	0,980232	1,465916
2,45303944	3,06354435	24,88769239	37,19987583	0,963777081	0,428519	0,685066

Moravskoslezský kraj

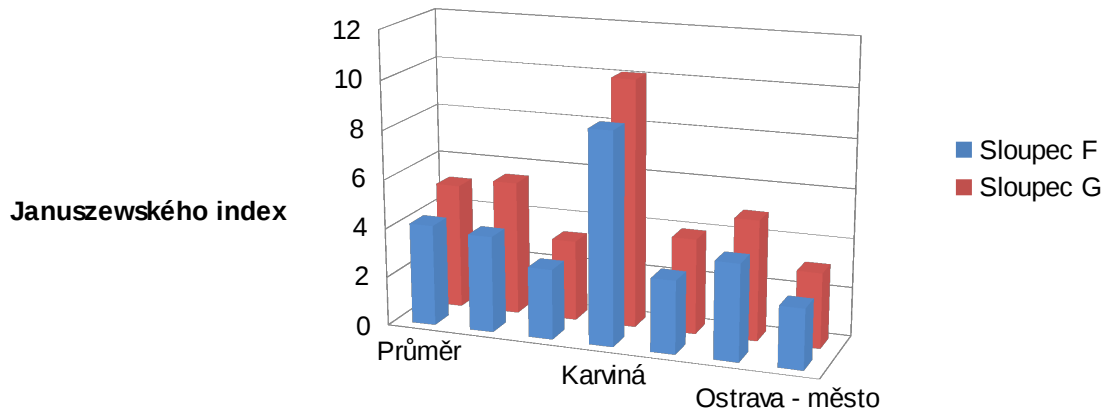

list vlastnictví před	list vlastnictví po	%
7 410	7 114	96,0054
379	394	103,9578
1 089	1 064	97,70432
141	140	99,29078
1 917	1 766	92,12311
2 085	1 981	95,01199
1 799	1 769	98,33241

Předpokl ádaná výměra obvodu pozem. úpravy [25]	Celková aktuální výměra obvodu pozem. úpravy [28]	%
30 894,57	31 542,61	97,94551
6 811,07	6 529,28	104,3158
1 979,05	1 977,59	100,0738
169,00	166,40	101,5625
8 799,48	8 629,15	101,9739
8 910,52	10 036,26	88,78327
4 225,45	4 203,93	100,5119

	Simmons před KoPÚ	Simmons po KoPÚ	% scelení Simmons		Januszewski před KoPÚ
Průměr	0,156194709	0,245451529	57,14458594	Průměr	3,630940068
Jeseník	0,108194768	0,247859894	129,0867652	Jeseník	3,189082304
Olomouc	0,291756344	0,335817464	15,10202637	Olomouc	5,011882706
Prostějov	0,110622382	0,192364336	73,89278087	Prostějov	3,180451014
Přerov	0,186737496	0,301131642	61,25933367	Přerov	4,026818437
Šumperk	0,083662558	0,150084311	79,39244953	Šumperk	2,746465878

Olomoucký kraj

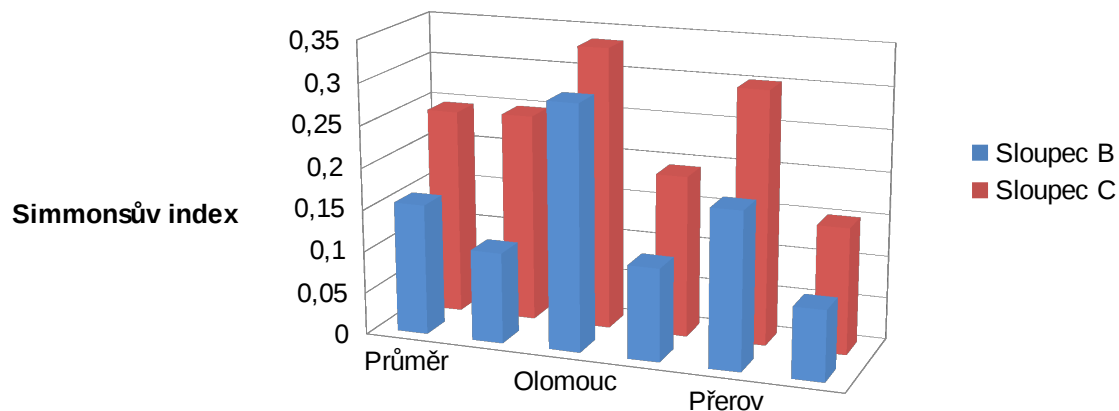

Januszewski po KoPÚ	% scelení Januszewski	index koncentrace	index defragmentac e	parcela průměr před	parcela průměr po
4,716699402	29,90298142	39,97862545	1,1621176405	0,576381	0,979297
4,903470365	53,75803748	56,07811219	1,3514118318	0,608623	1,394701
5,574857325	11,23279718	21,34707844	0,3882381243	0,982308	1,257196
4,216468308	32,57454021	41,52023065	1,7083328746	0,358388	0,606348
5,168941685	28,36291892	36,91216377	1,1031307294	0,540815	0,885703
3,719759325	35,43803166	44,03554219	1,2594746426	0,391771	0,752537

Olomoucký kraj

Januszewského index

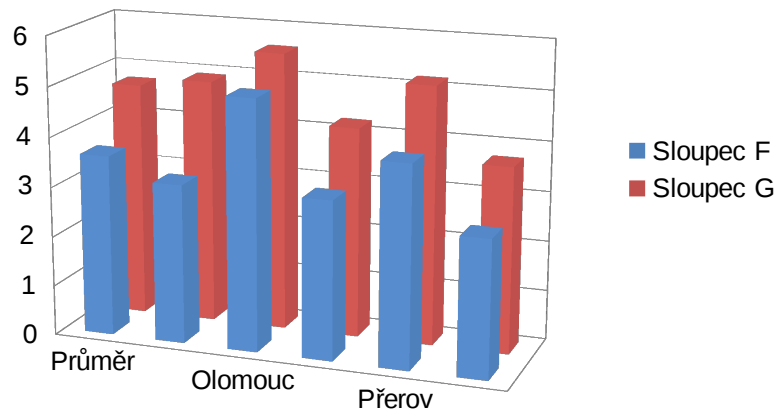

list vlastnictví před	list vlastnictví po	%
17 387	16 949	97,48088
744	736	98,92473
2 519	2 546	101,0719
8 507	8 340	98,03691
3 647	3 588	98,38223
1 970	1 739	88,27411

Předpokl ádaná výměra obvodu pozem. úpravy [25]	Celková aktuální výměra obvodu pozem. úpravy [28]	%
46 850,28	46 726,95	100,2639
6 078,06	6 085,07	99,8848
9 828,08	9 782,37	100,4673
16 902,09	16 860,82	100,2448
7 759,30	7 649,68	101,433
6 282,75	6 349,01	98,95637

Simmons před KoPÚ	Simmons po KoPÚ	% scelení Simmons
----------------------	--------------------	----------------------

Průměr	0,174912653	0,317415504	81,4708655	Průměr
Chrudim	0,153921225	0,323857394	110,4046361	Chrudim
Pardubice	0,194969696	0,320891685	64,58541592	Pardubice
Svitavy	0,118719403	0,204332624	72,11392517	Svitavy
Ústí nad Orlicí	0,232040286	0,420580314	81,25314429	Ústí nad Orlicí

Pardubický kraj

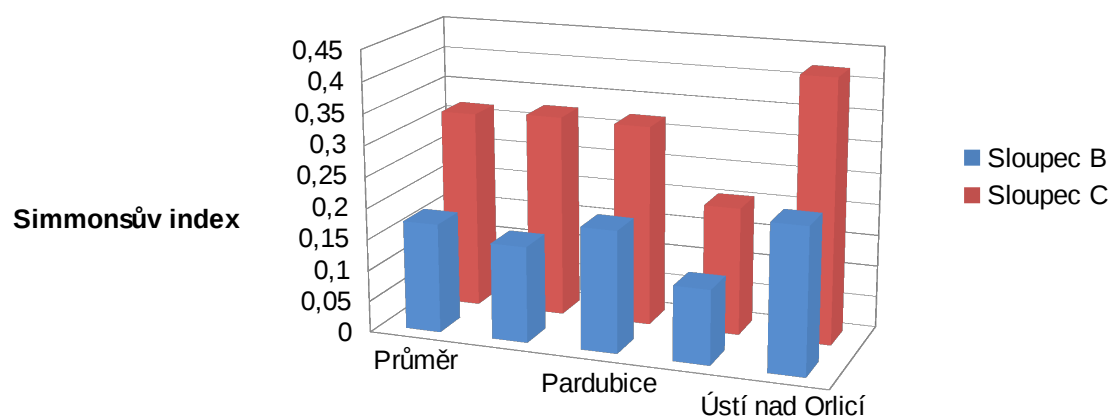

Januszewski před KoPÚ	Januszewski po KoPÚ	% scelení Januszewski	index koncentrace	index defragmentac e	parcela průměr před	parcela průměr po
3,76845616	5,164919631	37,0566463	45,25891075	1,033587935	0,656819	1,324343
3,820982418	5,595134054	46,4318189	51,97173011	1,260907346	0,43095	0,964231
4,2635947	5,456323345	27,97471918	35,94777869	0,699738476	0,562005	0,934085
3,226497396	4,357695892	35,05964383	45,1046839	0,769793125	1,026151	2,216051
3,762750127	5,250525232	39,53956693	48,0114503	1,403912794	0,608169	1,183006

Pardubický kraj

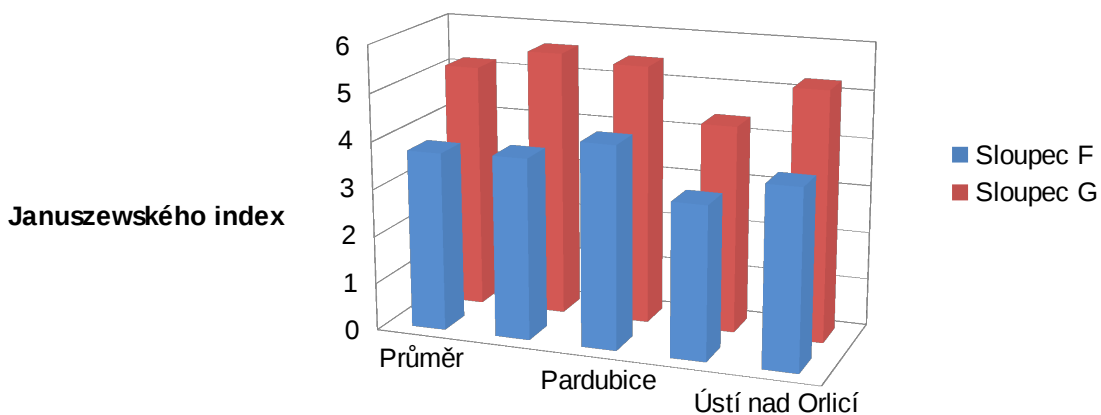

list vlastnictví před	list vlastnictví po	%
9 774	9 736	99,61121
1 211	1 229	101,4864
2 874	2 828	98,39944
3 166	3 130	98,86292
2 523	2 549	101,0305

Předpokl ádaná výměra obvodu pozem. úpravy [25]	Celková aktuální výměra obvodu pozem. úpravy [28]	%
39 425,72	39 222,47	100,5182
4 002,48	3 993,70	100,2198
8 755,63	8 850,04	98,93323
16 625,81	16 433,54	101,17
10 041,80	9 945,19	100,9714

	Simmons před KoPÚ	Simmons po KoPÚ	% scelení Simmons		Januszewski před KoPÚ
Průměr	0,20869422	0,408164683	95,58025252	Průměr	4,152846499
Domažlice	0,14552739	0,322029568	121,2845078	Domažlice	3,554096464
Klatovy	0,435503817	0,698401029	60,36622449	Klatovy	5,51488771
Plzeň - jih	0,136558487	0,296291621	116,970492	Plzeň - jih	3,513078556
Plzeň - město	0,187456488	0,405387952	116,2570932	Plzeň - město	4,179525409
Plzeň - sever	0,127478244	0,34164452	168,0022156	Plzeň - sever	3,34017232
Rokycany	0,150854617	0,307813509	104,0464625	Rokycany	3,795493526
Tachov	0,277480499	0,485584583	74,99773295	Tachov	5,172671508

Plzeňský kraj

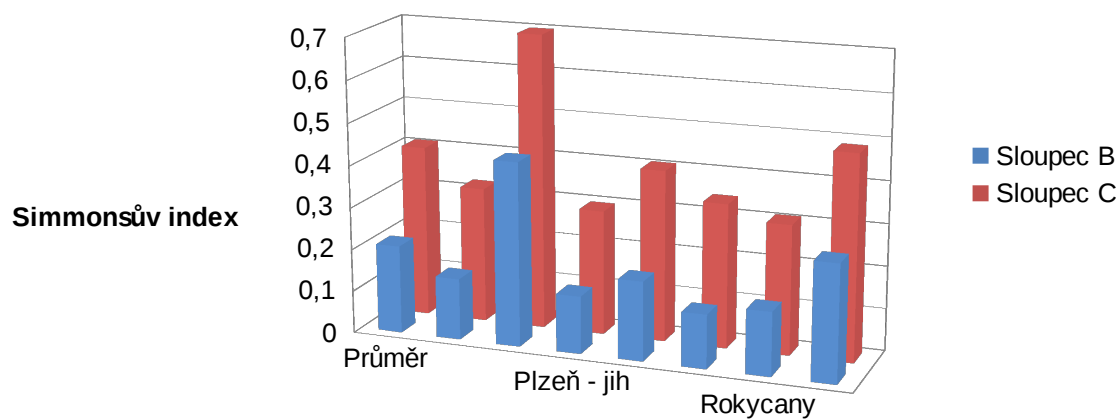

Januszewski po KoPÚ	% scelení Januszewski	index koncentrace	index defragmentac e	parcela průměr před	parcela průměr po
6,023542972	45,04612615	51,26470631	1,549184159	0,4719	0,999922
5,415579664	52,3757084	55,48823973	1,870811878	0,399773	0,935462
7,35541493	33,3737932	43,6711554	1,3495662	0,424857	0,794016
5,245964655	49,3267108	52,15022476	1,77291766	0,386057	0,901406
6,16510964	47,507409	51,50265486	1,473704687	0,465693	0,959398
5,686911951	70,2580408	64,39180446	2,428942014	0,338744	1,024538
5,458337149	43,81099881	51,53597843	1,391940858	0,421701	0,871035
6,837482812	32,18474828	40,11288652	0,556405814	0,866476	1,513595

Plzeňský kraj

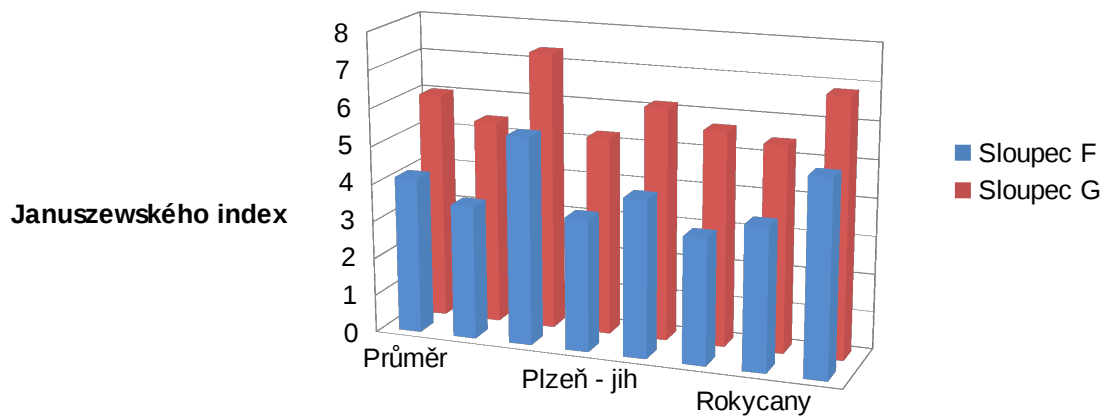

list vlastnictví před	list vlastnictví po	%
14 159	12 885	91,00219
3 088	2 954	95,66062
1 585	1 520	95,89905
3 847	3 670	95,39901
840	799	95,11905
2 861	2 166	75,70779
1 137	1 014	89,18206
801	762	95,13109

Předpokl ádaná výměra obvodu pozem. úpravy [25]	Celková aktuální výměra obvodu pozem. úpravy [28]	%
60 116,70	59 834,23	100,4721
9 824,55	9 759,20	100,6696
7 725,15	7 719,27	100,0762
11 842,00	11 815,00	100,2285
2 869,00	2 101,00	136,554
14 445,00	14 401,00	100,3055
4 620,00	4 960,81	93,12995
8 791,00	9 077,95	96,83904

	Simmons před KoPÚ	Simmons po KoPÚ	% scelení Simmons	
Průměr	0,201711922	0,362358553	79,64161444	Průměr
Benešov	0,118509643	0,250354125	111,2521139	Benešov
Beroun	0,10373444	0,130890052	26,17801047	Beroun
Kladno	0,261780105	0,520833333	98,95833333	Kladno
Kolín	0,257045138	0,449550716	74,89174037	Kolín
Kutná Hora	0,144077442	0,265416673	84,21806214	Kutná Hora
Mělník	0,213722043	0,397409093	85,94670345	Mělník
Mladá Boleslav	0,323175532	0,609732366	88,66909967	Mladá Boleslav
Nymburk	0,13503735	0,255749674	89,39180424	Nymburk
Praha - východ	0,306705906	0,482978633	57,47288339	Praha - východ
Praha - západ	0,186199382	0,302805329	62,62423927	Praha - západ
Příbram	0,181050405	0,309152141	70,75473573	Příbram
Rakovník	0,189505675	0,373430497	97,0550471	Rakovník

Středočeský kraj

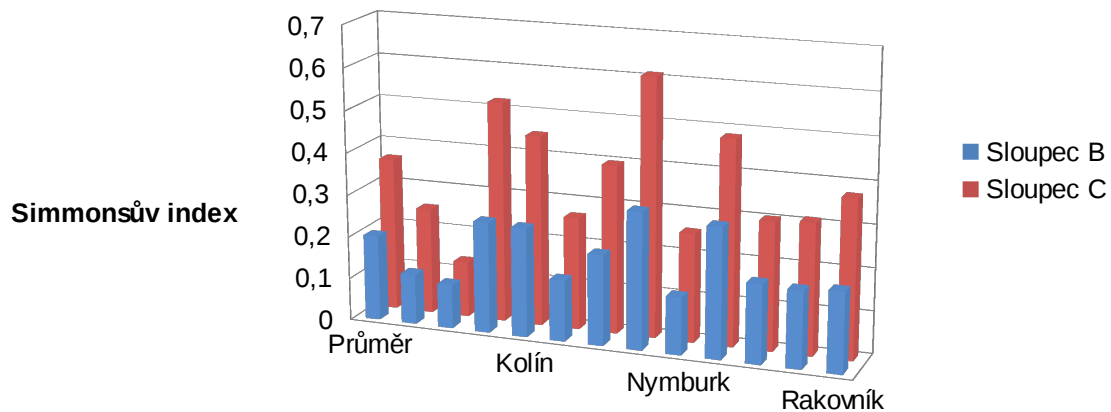

Januszewski před KoPÚ	Januszewski po KoPÚ	% scelení Januszewski	index koncentrace	index defragmentac e	parcela průměr před	parcela průměr po
4,265399721	5,7057505	33,76824852	41,06646307	0,814631353	14,69523	34,73651
3,285198262	4,872179467	48,30701464	53,4306956	1,744427521	0,325477	0,754603
3,220783132	3,617873026	12,32898578	20,74688797	0,389105058	0,533195	0,672775
5,116445101	7,216878365	41,05259067	49,7382199	0,431818182	1,151832	2,291667
4,883412717	6,515826134	33,4277177	41,84152255	0,638703129	0,710948	1,352431
3,581763155	4,912086503	37,14157777	45,28791582	1,212523494	0,364125	0,731636
4,384394473	5,951836282	35,75047408	43,02671301	0,859451333	0,68116	1,232132
5,497570733	7,47501352	35,96939236	42,27906115	0,473356209	1,034244	1,97579
3,59021053	4,943186923	37,6851547	47,2548565	0,995339549	0,490058	0,94278
5,264721469	6,620984768	25,76134952	34,31370738	0,47888532	0,870463	1,39767
4,297167215	5,42933883	26,34692947	34,66968965	0,525424529	0,707593	1,103242
4,020011856	5,259265108	30,82710441	38,83815983	1,03799724	0,407462	0,72342
4,043118014	5,654537071	39,85585016	41,37012756	0,988544668	169,0662	403,66

Středočeský kraj

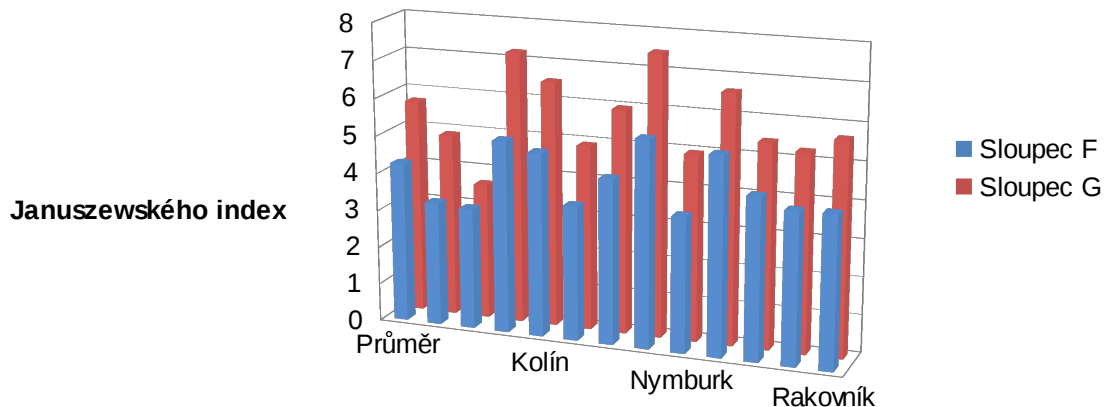

list vlastnictví před	list vlastnictví po	%	Předpokl ádaná výměra obvodu pozem. úpravy [25]	Celková aktuální výměra obvodu pozem. úpravy [28]	%
20 637	20 130	97,54325	42 326,09	41 582,07	101,7893
1 132	1 116	98,58657	5 919,03	5 920,60	99,97348
287	291	101,3937	570,00	582,00	97,93814
52	70	134,6154	440,00	448,00	98,21429
2 592	2 447	94,40586	6 483,00	6 379,49	101,6225
3 896	3 882	99,64066	10 408,65	9 961,20	104,4919
2 876	2 767	96,21001	8 891,37	8 840,31	100,5776
2 399	2 396	99,87495	9 614,04	9 450,47	101,7308
752	759	100,9309	1 815,00	1 819,45	99,75542
2 164	2 080	96,1183	6 040,00	5 329,25	113,3368
698	698	100	2 853,40	3 016,50	94,59307
2 590	2 404	92,81853	11 671,00	11 574,80	100,8311
1 199	1 220	101,7515	4 998,00	5 017,90	99,60342

	Simmons před KoPÚ	Simmons po KoPÚ	% scelení Simmons		Januszewski před KoPÚ
Průměr	0,237440723	0,389303156	63,95804009	Průměr	4,643437556
Děčín	0,145214969	0,276662233	90,51908703	Děčín	3,758019905
Chomutov	0,357730149	0,584823832	63,48184061	Chomutov	5,765961334
Litoměřice	0,170496507	0,295517606	73,32765949	Litoměřice	4,052915153
Louny	0,232976478	0,404238867	73,5105926	Louny	4,22315732
Most	0,225879084	0,311264822	37,80152486	Most	4,715689709
Teplice	0,268518485	0,409840569	52,63030002	Teplice	4,911205859
Ústí nad Labem	0,26126939	0,442774163	69,4703551	Ústí nad Labem	5,077113609

Ústecký kraj

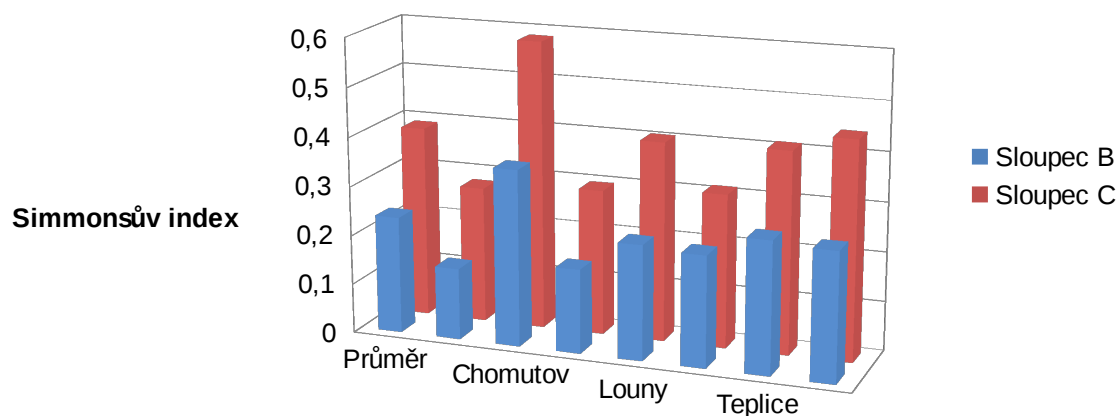

Januszewski po KoPÚ	% scelení Januszewski	index koncentrace	index defragmentac e	parcela průměr před	parcela průměr po
6,022446222	29,69801251	39,58388446	0,890270533	0,847106	1,354412
5,15150088	37,08019144	45,82040807	0,937110684	0,510612	0,935922
7,468326766	29,52439903	38,64832364	0,51759209	1,102099	1,863813
5,38912938	32,96921293	41,87991175	1,183884212	0,433505	0,77444
5,845429824	38,41373602	46,49594698	1,286867834	0,900353	1,600712
5,52712954	17,20723545	26,9512312	0,135432627	1,990529	2,726304
6,179139436	25,81715395	37,01151063	0,89601476	0,592896	0,917922
6,596467725	29,92554891	40,27985894	1,274991521	0,399744	0,661773

Ústecký kraj

Januszewského index

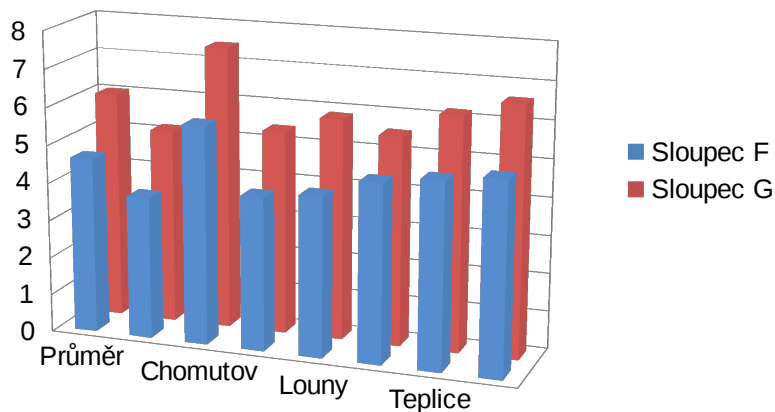

list vlastnictví před	list vlastnictví po	%
-----------------------------	---------------------------	---

4 814	4 729	98,23432
139	138	99,28058
180	182	101,1111
528	535	101,3258
2 857	2 774	97,09485
106	110	103,7736
738	723	97,96748
266	267	100,3759

Předpokl ádaná výměra obvodu pozem. úpravy [25]	Celková aktuální výměra obvodu pozem. úpravy [28]
---	---

%

34 708,01	34 620,74	100,2521
1 951,05	1 950,05	100,0513
1 513,00	1 412,00	107,153
2 372,16	2 469,55	96,05637
20 270,80	20 273,78	99,9853
2 091,00	2 092,56	99,92545
4 518,00	4 448,80	101,5555
1 992,00	1 974,00	100,9119

	Simmons před KoPÚ	Simmons po KoPÚ	% scelení Simmons		Januszewski před KoPÚ
Průměr	0,127663788	0,262837471	105,8825565	Průměr	3,408165428
Havlíčkův Brod	0,166835726	0,354574602	112,5291807	Havlíčkův Brod	3,888990128
Jihlava	0,139116915	0,250124128	79,79418856	Jihlava	3,574356685
Pelhřimov	0,138716292	0,257880577	85,90503941	Pelhřimov	3,557363449
Třebíč	0,086222794	0,224657878	160,555091	Třebíč	2,868608802
Žďár nad Sázavou	0,107427214	0,226950169	111,2594746	Žďár nad Sázavou	3,151508077

Vysočina

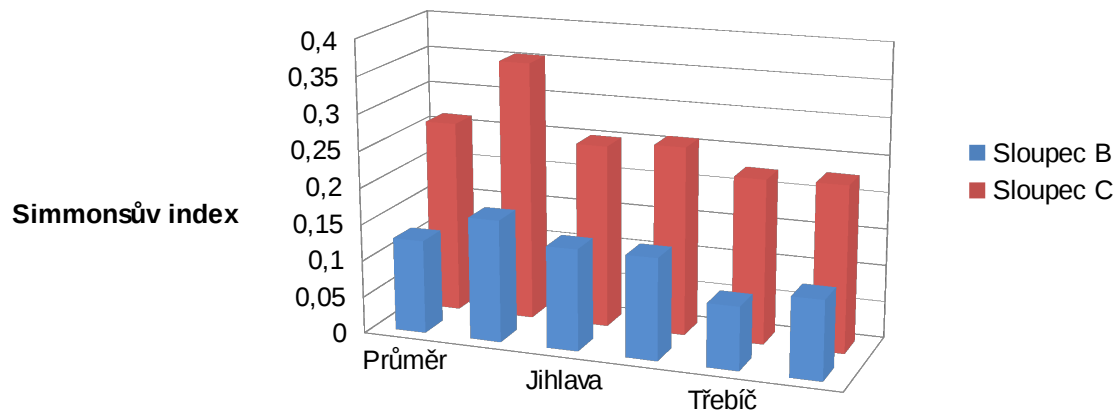

Januszewski po KoPÚ	% scelení Januszewski	index koncentrace	index defragmentac e	parcela průměr před	parcela průměr po
4,904537312	43,90549449	49,26591153	1,578941547	0,361065	0,773992
5,636685793	44,93957575	47,29096199	1,228981029	0,406172	0,99217
4,829858098	35,12524138	44,99212667	1,449220463	0,37309	0,678571
4,900421287	37,75430476	46,05912617	1,541534515	0,343236	0,656707
4,647325932	62,00626342	59,87567847	2,149982447	0,331704	0,848087
4,508395453	43,05517683	48,11166433	1,524989281	0,351122	0,694427

Vysočina

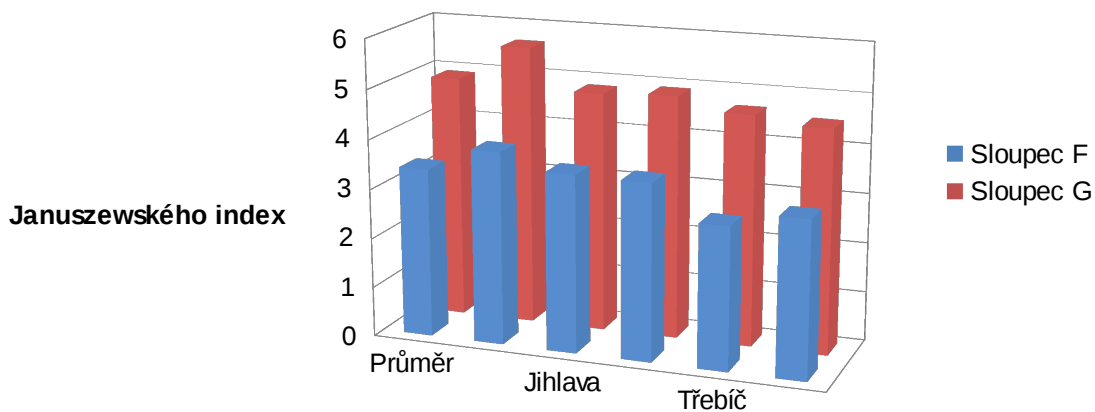

list vlastnictví před	list vlastnictví po	%
15 541	14 867	95,66308
2 367	2 369	100,0845
2 998	2 965	98,89927
2 726	2 406	88,26119
4 975	4 648	93,42714
2 475	2 479	100,1616

Předpokl ádaná výměra obvodu pozem. úpravy [25]	Celková aktuální výměra obvodu pozem. úpravy [28]	%
53 385,08	53 503,04	99,77953
8 825,94	8 837,92	99,86445
15 220,65	14 964,90	101,709
10 997,13	11 343,48	96,9467
9 182,36	9 191,97	99,89545
9 159,00	9 164,77	99,93704

	Simmons před KoPÚ	Simmons po KoPÚ	% scelení Simmons		Januszewski před KoPÚ
Průměr	0,111138286	0,147007007	32,2739553	Průměr	2,935034243
Kroměříž	0,163515455	0,214733488	31,32305357	Kroměříž	3,582586308
Uherské Hradiště	0,038943356	0,063119415	62,08006152	Uherské Hradiště	1,907417681
Vsetín	0,167108856	0,184213731	10,2357685	Vsetín	3,626450483
Zlín	0,074985479	0,125961393	67,98104895	Zlín	2,623682501

Zlínský kraj

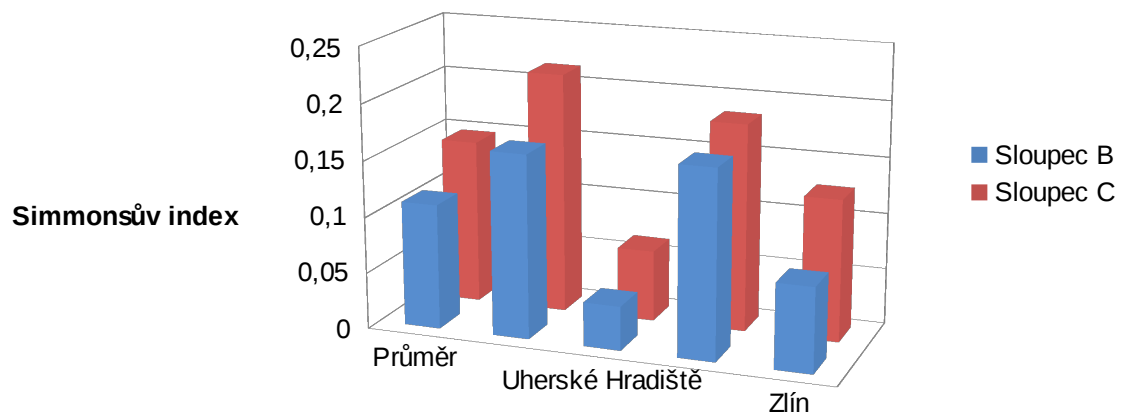

Januszewski po KoPÚ	% scelení Januszewski	index koncentrace	index defragmentace	parcela průměr před	parcela průměr po
3,53281056	20,3669282	32,75518587	1,648360053	0,27209	0,415831
4,361747276	21,74856099	35,05397606	1,922749051	0,365073	0,511369
2,433161457	27,56311741	34,95325978	1,810170301	0,201987	0,387351
3,902735012	7,618593719	19,26227397	0,81981982	0,306754	0,371982
3,433598497	30,86943621	41,75123366	2,040701038	0,214544	0,39262

Zlínský kraj

Januszewského index

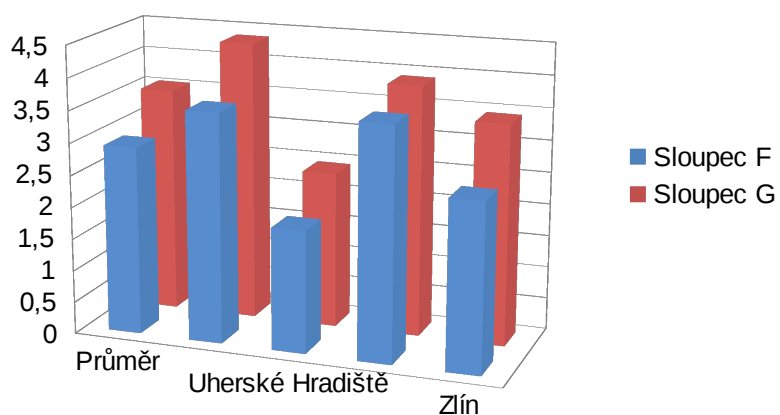

list vlastnictví před	list vlastnictví po	%
12 405	11 936	96,21927
1 774	1 705	96,11048
7 585	7 235	95,38563
382	377	98,6911
2 664	2 619	98,31081

Předpokl ádaná výměra obvodu pozem. úpravy [25]	Celková aktuální výměra obvodu pozem. úpravy [28]	%
16 869,85	17 119,05	98,54431
2 395,85	2 422,93	98,88234
9 331,00	9 352,00	99,77545
859,00	1 348,01	63,72356
4 284,00	3 996,11	107,2043