WALTROVKA REZIDENCE

I.ETAPA

BYTOVÝ DŮM A3

TECHNICKÁ DOKUMENTACE

WALTROVKA REZIDENCE

I.ETAPA

BYTOVÝ DŮM A3

STAVEBNÍ VÝKRESY

POZNÁMKY K DOKUMENTACÍ :

1) NEDÍLNOU SOUČÁSTÍ PROJEKTOVÉ DOKUMENTACE JE TECHNICKÁ ZPRÁVA !!
2) TATO DOKUMENTACE JE ZPRACOVÁNA V ÚROVNI PRO PROVEDENÍ STAVBY (DSP VE SMYSLU VYHL. 499/2006Sb.)!!
JAKO TAKOVÁ SMÍ BÝT UŽITA PRO REALIZACI STAVBY ČI VÝBĚR DODAVATELE !!!
3) DOKUMENTACE, KTERÁ JE OKRÁDNA AUTORIZAČNÍM RAZÍTKEM OVAT. 1301/97Y SE STÁVÁ VEŘEJNOU LISTINOU A S JAKO TAKOVOU S NÍ MUSÍ BÝT NAKLÁDÁNO. PORUŠENÍ PRAVIDEL PRO NAKLÁDÁNÍ S VEŘEJNOU LISTINOU MŮŽE MÍT TRESTNĚPRÁVNÍ DŮSLEDKY !!!
4) LEGENDY VIZ. SAMOSTATNÉ VÝKRESY

POZNÁMKY K PROVEDENÍ INSTALACE :

1) INSTALACE OVLÁDAČŮ V JEDNOTNÉ VÝŠCE cca 1,25m (OSOU) NAD ÚROVNÍ PODLAHY (POKUD NENÍ UVEDENO NA VÝKRESE JINAK).
2) ZÁSUVKY INSTALOVÁNY DLE ÚČELU OBECNĚ VE VÝŠCE CCA 0,25m (OSOU) NAD ÚROVNÍ PODLAHY
3) V KOUPELNÁCH DBÁT ZÓN A PŘÍSEM VE SMYSLU ČSN 33 2000-7-701 ed.2
4) CELKOVÉ INSTALACI PROVÉST VE SMYSLU ČSN 33 2130 ed.2, VČ. POŽADAVKŮ NA "UMÝVACÍ PROSTOR"
5) ROZMÍSTĚNÍ KONCOVÝCH PRVKŮ ELEKTROINSTALACE V KOUPELNÁCH PROVÉST DLE DETAILŮ SPÁROŘEZŮ STAVEBNÍ PROFESE.
6) SVĚTELNÉ VÝVODY V BYTECH UKONČIT OBLÁKOU, BEZ DODÁVKY SVÍTIDLA.
7) VEŠKERÉ PRVKY INSTALACE MUSÍ BÝT V PROVEDENÍ ODPOVÍDAJÍCÍMU PŮSOBENÍ VNĚJŠÍCH VLIVŮ PROSTORU, V NĚMŽ JSOU INSTALOVÁNY.
8) V KOUPELNÁCH PROVÉST OCHRANNÉ POSPOJENÍ.
9) OBVODY PRO POTŘEBY KUCHYŇSKÉ LINKY PROVEDENY JAKO VOLNÉ VÝVODY S DÉLKOVOU REZERVOU MIN. 3-5m
10) OD SPORÁKOVÉ KOMBINACE BUDE SPOTŘEBIČ PŘIPOJEN POHYBLIVÝM PŘÍVODEM V OHEBNÉ CHRÁNIČCE
11) PRO SPLNĚNÍ POŽADAVKŮ ČL. B.1.2 ČSN 73 4301 Z1 SE UVAŽUJÍ SVÍTIDLA V BYTOVÝCH JEDNOTKÁCH S MINIMÁLNÍM SVĚTELNÝM TOKEM >1600lmf
12) ROZVODY NA SPOLEČNÉ CHODBĚ (NAPÁJENÍ BYTŮ) PROVEDENO ULOŽENÍM V KÁB. CHRÁNIČKÁCH V PODLAZE A POTÉ ZAKONČENY V BYTOVÝCH ROZVODNICÍCH.
13) ROZVODY NA SPOLEČNÉ CHODBĚ (OSVĚTLENÍ) PROVEDENO VE STROPECH, VE STAVBOU PŘIPRAVENÉM TRUBKOVÁNÍ
14) ROZVODY (STOUPAČKY) PRO SYSTÉM ODVODU TEPLA A KOUŘE PROVEDENY ULOŽENÍM V TRUBKOVÁNÍ V ŽB MONOLITICKÉ KONSTRUKCI STĚNY (VTAHU). TRUBKY VIZ. POPIS a DETAIL PDHLEDU.
15) BYTOVÉ ROZVODY V MISTĚ ŽB KONSTRUKCÍ PROVEDENY ULOŽENÍM V PODLAHÁCH.
16) POKUD JE POZICE KONCOVÉHO PRVKU ELEKTROINSTALACE V ŽB KONSTRUKCI STAVBA ZALOŽÍ KABELOVOU CHRÁNIČKU I INSTALAČNÍ KRABICE V POTŘEBNÉM MNOŽSTVÍ PRO PŘIPOJEN ROZVODŮ Z PODLAHY.

NAPĚŤOVÁ SOUSTAVA / VOLTAGE

- 3f, 3+N+PE, AC 50Hz, 3x400/230V, TN-C/S
- 1f, 1+N+PE, AC 50Hz, 1x230V, TN-S
- MALÉ NAPĚTÍ SYSTÉMU SELV / PELV

OCHRANA PŘED NEBEZPEČNÝM DOTYKEM V SÍTÍCH TN DLE ČSN 332000-4-41ed2

- ZÁKLADNÍ ZAJIŠTĚNÍ ZÁKLADNÍ IZOLACÍ ŽIVÝCH ČÁSTÍ NEBO PŘEPÁŽKAMI NEBO KRYTY DLE ČL. 411.2
- PŘI PORUŠE: OCHRANNÝM UZEMNĚNÍM A OCHRANNÝM POSPOJOVÁNÍM DLE ČL. 411.3.1
- PŘI PORUŠE: AUTOMATICKÝM ODPOJENÍM V PŘÍPADĚ PORUCHY DLE ČL. 411.3.2
- ZVÝŠENÁ MALÝM NAPĚTÍM SELV/PELV

VNĚJŠÍ VLIVY DLE SOUBORU ČSN 332000-1ed.2 a 332000-5-51ed.3

- AB4 - PROSTORY VNITŘNÍ BEZ REGULACE TEPLOTY, JEDNODUCHÉ - BEZ NUTNOSTI PROTOKOLÁRNÍHO STANOVENÍ !!!
- AB8 - PROSTORY VENKOVNÍ, NECHRÁNĚNÉ, JEDNODUCHÉ - BEZ NUTNOSTI PROTOKOLÁRNÍHO STANOVENÍ !!!
- VNĚJŠÍ VLIV SLOŽITÉ - STANOVENÉ PROTOKOLEM URČENÍ VNĚJŠÍCH VLIVŮ
- PÁSMA A ZÓNY DLE ČSN 332000-7-701ed.2

Poznámky

- drážky a prostupy pro instalace budou provedeny dle požadavků příslušné profese. Drážky a prostupy v nosných konstrukcích jsou kótovány ve výkresech konstrukční části
- výkresová dokumentace kótovány na konstrukci bez omítek
- vnitřní kóty místností jsou rozměry místností bez omítek, bez obkladů. Ale osazovacích zařizovacích předmětů viz je nutné minimální rozměry místností dodržet příp. upravit
- závěsný systém ve musí být kotven dle technických předpisů výrobce a příslušných norem.
- při provádění omítek je nutné v místě rozhraní zdicích materiálů užít omítku vyztuž, aby nedošlo k jevu popraskání a znehodnocení
- montáž, revize, zkoušky a uvedení do provozuschopného stavu zařízení, elektrické systémy, délka dle velikosti, osazení dle zdicích pokynů výrobce systému.
- přesné umístění otvorů, spojů - dle prostupujících a konstrukční části
- prostupy zděných konstrukcemi dle projekcí instalací jednotlivých profesí, ve zděných stěnách osazeny systémové překlady dle zdicích pokynů.
- instalační jádra - ve stěnách instalačních jader nebudou vedeny žádné rozvody
- označení výrobků a zkušebních ohřevných vpusti je součástí příslušného patra, v ostatních patrech jsou jen grafický znaženy
- horizontál - osazen a propojován ve všem koncovým prvky ohřev a tenis, - kvůly budou skryté v nefiřitné trubce
- keramické obklady za kuchyňskou linku nepsou dodělkovu stěnu, budou dodány klientem spolehlivě a kuchyňskou linku, obklady jsou uvažovány pouze mezi pracovní deskou a horními skříněmi, nad horními skříněmi je stěna dodělána - bílá barva
- dveře ve zděných konstrukcích jsou kótovány svěrné (otvory). Pro zděděnické zakázek jsou kótovány otvory pro vestavbu dveřních zárubní, pro osatové vestavěné zárubně jsou dveře kótovány na osu. Ostatní zárubně budou osazeny před zděním příček a klasicky zazděny.
- ve výkresech je uvedán čistý rozměr dveří po otevření.
- výpočt otvorů, ztížení, a ktermp konstrukcí je nutné zadat do výrobu dle zaměření skutečného provedení stavby
- veškeré otvory v betonových konstrukcích budou provedeny bednicími
- jakékoliv zjištěné neesnvnosti s jednotlivých částech projektové dokumentace a nutné nejprve konzultovat s projektantem
- veškeré úlaahy do nosné konst. (drážky, niky, prostupy, ...) je možné provádět po odsouhlasení statikem stavby popř. autor. statikem
- technická zpráva je součástou soubor dokumentace.
- neodmítnout z výkresu
- veškeré zapravení drážek je součástí příslušného obchodního souboru

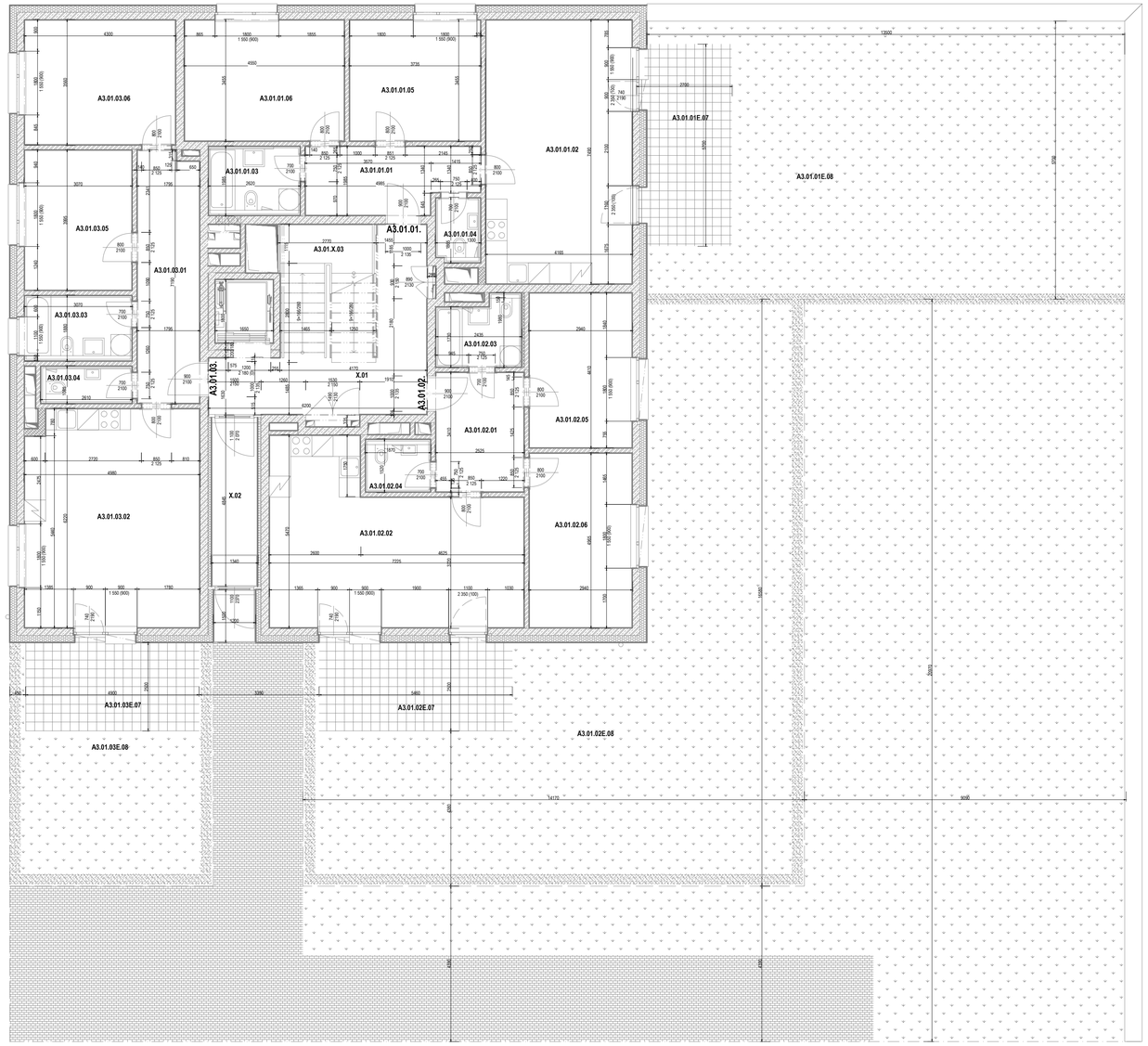

LEGENDA:

SUTERÉNY:

PŘÍVOD – OCELOVÉ TRUBKY BEZEŠVĚ ZÁVITOVÉ – 65°C
ZPÁTEČKA – OCELOVÉ TRUBKY BEZEŠVĚ ZÁVITOVÉ – 50°C

INSTALAČNÍ ŠACHTA:

T1
PŘÍVOD – OCELOVÉ TRUBKY BEZEŠVĚ ZÁVITOVÉ
ZPÁTEČKA – OCELOVÉ TRUBKY BEZEŠVĚ ZÁVITOVÉ

BYTOVÉ JEDNOTKY :

PŘÍVOD – PLASTOVÉ POTRUBÍ – ALPEXTHERM XS – VEDENO V PODLAZE
ZPÁTEČKA – PLASTOVÉ POTRUBÍ – ALPEXTHERM XS – VEDENO V PODLAZE

ODVZDUŠNĚNÍ STOUPACÍHO POTRUBÍ :

PŘÍVOD – OCELOVÉ TRUBKY BEZEŠVĚ ZÁVITOVÉ – DN10
ZPÁTEČKA – OCELOVÉ TRUBKY BEZEŠVĚ ZÁVITOVÉ – DN10

VEŠKERÉ ROZVODY BUDOU IZOLOVÁNY TEPELNOU IZOLACÍ DLE VYHLÁŠKY Č. 193/2007 SB.
TLOUŠŤKY TEPELNÉ IZOLACE JSOU UVEDENY V TECHNICKÉ ZPRÁVĚ

11–030120–E0 – deskové tělesa fy. KORADO typ RADIK VENTIL KOMPAKT
levý, 60–pravý
délka [cm]
výška [cm]
typ

KLMM 1500.600 – trubkový žebřík fy. KORADO typ KORALUX LINEAR MAX – středové připojení
šířka [mm]
výška [mm]

POZNÁMKA:

1. POTRUBÍ OKRUHŮ JEDNOTLIVÝCH BYTŮ OD NAPOJENÍ NA ROZDĚLOVAČ/SBĚRAČ JE NAVRŽENO Z PLASTU. STOUPAČKY A SUTERÉNNÍ ROZVODY JSOU NAVRŽENY Z OCELOVÝCH TRUBEK BEZEŠVÝCH.
2. HORIZONTÁLNÍ ROZVODY BUDOU VEDENY V PODLAHÁCH (VŠECHNY BYTOVÉ OKRUHY).
3. SOUČÁSTÍ KAŽDÉHO BYTOVÉHO ROZVODU BUDOU BYTOVÉ UZÁVĚRY, MĚŘIČE TEPLA A DROBNÉ SOUVISEJÍCÍ ARMATURY. TYTO ARMATURY JSOU SOUČÁSTÍ ROZDĚLOVAČE/SBĚRAČE UMÍSTĚNÉHO V NICE NA VEŘEJNÉ CHODBĚ.
4. ROZDĚLOVAČ/SBĚRAČ PRO NAPOJENÍ JEDNOTLIVÝCH BYTOVÝCH JEDNOTEK JE UMÍSTĚN NA VEŘEJNÉ CHODBĚ V KAŽDÉM PODLAŽÍ VE SPOLEČNÉ NICE S POŽÁRNÍM HYDRANTEM.
5. DESKOVÁ TĚLESA TYPU VK BUDOU PŘIPOJENA ZE STĚNY PŘES ROHOVÉ ŠROUBENÍ FY. IVAR TYP IVAR.DS 346
– TRUBKOVÁ TĚLESA TYPU KLMM BUDOU PŘIPOJENA ZE STĚNY PŘES ROHOVÝ VENTIL IVAR OPTIMA DV104 FY. IVAR A ROHOVÉ ŠROUBENÍ IVAR OPTIMA DV104 FY. IVAR

SMĚROVÉ A VÝŠKOVÉ USPOŘÁDÁNÍ ŘEŠÍ KOORDINAČNÍ DOKUMENTACE
KOORDINAČNÍ VÝKRES JE NADŘAZEN VÝKRESŮM TOP

PŘIPOJENÍ TĚLES VK ZE ZDI

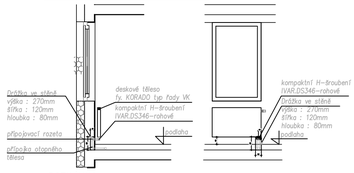

POZNÁMKA:

Způsob napojení těles je navržen na provedení tvaru žb stěn
a jeho změna je možná pouze před betonáží stěn a po konzultaci s GP.
Osazení otopného tělesa je standardně na osu okna.
Délka otopného tělesa pokrývá 80–100% šíře okna, dle požadovaného tepelného výkonu otopného tělesa.

Legenda materiálů:

- Železobeton, Vlhké betony a druh cosel dle statické část
- Akustické desky z keramických barevek Porotherm 11.150 AKU, 250 mm AKU
- Vnitřní příčky z keramických barevek Porotherm 8, 115 mm AKU na malty M5
- Instalační příčky z pórobetonových barevek Ytong 8, 75, 100,150 mm, na malty Ytong
- Vnitřní příčky z betonových barevek Lagos 8, 70, 115 mm
- Pěnový polystyrén EPS
- Extrudovaný polystyrén XPS
- Tepelná izolace z minerálních vláken
- Betonová dlažba na terčích (pily, exoblast dřevo / dřevopásek)
- Hydroizolace - 2 x modifikovaný asfaltový pás s výsuvnou vložkou (spodní vrstva,- horní polyesterová)
- Zemina povodní
- Zemina navezená, zhutněná

S	svítidlo
Z	zásuvka
V	vypínač
T	termostat
DZ	datová zásuvka
BR	bytový rozvaděč
DV	domácí telefon
TV	zásuvka TV
AP	automatická pračka
SK	sušička
PK	plynový kotel

- otopné těleso
- žebříčkový radiátor
- elektrické podlahové vytápění
- podlahové vytápění trubkou PEX na systémové desce

ZT-VK - DEDICED - R0
- délka stavební délka (ute)
- výška stavební délka (ute)
- typ otopného tělesa

KLMM - 1500.600
- délka stavební délka (ute)
- výška stavební délka (ute)
- typ otopného tělesa

Tabulka místnosti 1NP

Číslo	Název místnosti	Plocha [m²]	Podlaha Skladba	Podlaha Povrch	Stěny Skladba	Stěny Povrch	Strop Skladba	Strop Povrch	Světlá výška [mm]
	Sklep	109,51	R.02						
	Sklep	132,90	R.02						
		242,40							
A3									
A3.01.									
X.01	Chodba	16,28	P.04a	Keramická dlažba	W.01	Sádrová omítka	W.01	Sádrová omítka	2635
X.02	Chodba	6,32	P.04a	Keramická dlažba	W.01	Sádrová omítka	W.01	Sádrová omítka	2635
X.03	Schodišťový prostor	10,01		Keramická dlažba, keramický obklad na stupních	W.01	Sádrová omítka	W.01	Sádrová omítka	
		32,61							
A3.01.01.									
01	Chodba	9,38	P.01a	Laminátová podlaha	W.01, W.02	Sádrová omítka	W.01	Sádrová omítka	2635
02	Obývací pokoj + KK	30,85	P.01a	Laminátová podlaha	W.01, W.02	Sádrová omítka	W.01	Sádrová omítka	2635
03	Koupelna + WC	4,54	P.02a	Keramická dlažba	W.03	Keramický obklad	C.01	SDK podhled	2400
04	WC	2,01	P.02a	Keramická dlažba	W.01, W.02, W.03	Keramický obklad, sádrová omítka	C.01	SDK podhled	2400
05	Pokoj	12,73	P.01a	Laminátová podlaha	W.01, W.02	Sádrová omítka	W.01	Sádrová omítka	2635
06	Pokoj	15,48	P.01a	Laminátová podlaha	W.01, W.02	Sádrová omítka	W.01	Sádrová omítka	2635
		74,99							
A3.01.01E.									
07	Terasa	14,56	R.11	Betonová dlažba na podložkách					
08	Zahrada	93,95	R.05	Travnatý porost					
		108,51							
A3.01.02.									
01	Chodba	9,02	P.01a	Laminátová podlaha	W.01, W.02	Sádrová omítka	W.01	Sádrová omítka	2635
02	Obývací pokoj + KK	31,05	P.01a	Laminátová podlaha	W.01, W.02	Sádrová omítka	W.01	Sádrová omítka	2635
03	Koupelna + WC	4,34	P.02a	Keramická dlažba	W.03	Keramický obklad	C.01	SDK podhled	2400
04	WC	2,49	P.02a	Keramická dlažba	W.02, W.03	Keramický obklad, sádrová omítka	C.01	SDK podhled	2400
05	Pokoj	12,75	P.01a	Laminátová podlaha	W.01, W.02	Sádrová omítka	W.01	Sádrová omítka	2635
06	Pokoj	14,36	P.01a	Laminátová podlaha	W.01, W.02	Sádrová omítka	W.01	Sádrová omítka	2635
		74,00							
A3.01.02E.									
07	Terasa	13,96	R.11	Betonová dlažba na podložkách					
08	Zahrada	125,43	R.05	Travnatý porost					
		139,39							
A3.01.03.									
01	Chodba	13,02	P.01a	Laminátová podlaha	W.01, W.02	Sádrová omítka	W.01	Sádrová omítka	2635
02	Obývací pokoj + KK	30,17	P.01a	Laminátová podlaha	W.01, W.02	Sádrová omítka	W.01	Sádrová omítka	2635
03	Koupelna + WC	5,17	P.02a	Keramická dlažba	W.03	Keramický obklad	C.01	SDK podhled	2450
04	WC	2,38	P.02a	Keramická dlažba	W.02, W.03	Keramický obklad, sádrová omítka	C.01	SDK podhled	2400
05	Pokoj	12,05	P.01a	Laminátová podlaha	W.01, W.02	Sádrová omítka	W.01	Sádrová omítka	2635
06	Pokoj	15,07	P.01a	Laminátová podlaha	W.01, W.02	Sádrová omítka	W.01	Sádrová omítka	2635
		77,87							
A3.01.03E.									
07	Terasa	12,39	R.11	Betonová dlažba na podložkách					
08	Zahrada	26,68	R.05	Travnatý porost					
		39,07							

REVIZE	POPIS REVIZE	DATUM	VYPRAC.	POZN.

polohopisný systém:
S-JTSK

výškový systém:
Bpv

investor:

hlavní architekt projektu:

hlavní inženýr projektu:

profese:

stavba:

WALTROVKA REZIDENCE
I.ETAPA, BYTOVÝ DŮM A3

stupeň:
DOKUMENTACE PRO PROVÁDĚNÍ STAVBY

hlavní architekt projektu:

vedení projektu:

hlavní inženýr projektu:
zodpovědný projektant části:
vypracoval:

část / profese:

datum: 15.08.2017
formát:
měřítko: 1:50
zakázkové č.:
číslo změny: 00
datum změny: -

část:

stav. objekt

obchodní soubor

čísl. příl.:

paré:

příloha:
Půdorys 1.NP

STUPEŇ	OS	ČÁST	ST.OBJ.	ČÍSLO	REV	OBSAH

POZNÁMKY K DOKUMENTACÍ :

1) NEDÍLNOU SOUČÁSTÍ PROJEKTOVÉ DOKUMENTACE JE TECHNICKÁ ZPRÁVA !!
2) TATO DOKUMENTACE JE ZPRACOVÁNA V ÚROVNI PRO PROVEDENÍ STAVBY (DSP VE SMYSLU VYHL. 499/2006Sb.)!!
JAKO TAKOVÁ SMÍ BÝT UŽITA PRO REALIZACI STAVBY ČI VÝBĚR DODAVATELE !!!
3) DOKUMENTACE, KTERÁ JE OPATŘENA AUTORIZAČNÍM RAZÍTKEM ČKAIT, 1301970 SE STÁVÁ VEŘEJNOU LISTINOU A S JAKO TAKOVOU S NÍ MUSÍ BÝT NAKLÁDÁNO. PORUŠENÍ PRAVIDEL PRO NAKLÁDÁNÍ S VEŘEJNOU LISTINOU MŮŽE MÍT TRESTNĚPRÁVNÍ DŮSLEDKY !!!
4) LEGENDY VIZ. SAMOSTATNÉ VÝKRESY

POZNÁMKY K PROVEDENÍ INSTALACE :

1) INSTALACE OVLÁDAČŮ V JEDNOTNÉ VÝŠCE cca 1,25m (OSOU) NAD ÚROVNÍ PODLAHY (POKUD NENÍ UVEDENO NA VÝKRESE JINAK).
2) ZÁSUVKY INSTALOVANÝ DLE ÚČELU OBECNĚ VE VÝŠCE CCA 0,25m (OSOU) NAD ÚROVNÍ PODLAHY
3) V KOUPELNÁCH DBÁT ZÓN A PŘÍSEM VE SMYSLU ČSN 33 2000-7-701 ed.2
4) CELKOVÉ INSTALACI PROVÉST VE SMYSLU ČSN 33 2130 ed.2, VČ. POŽADAVKŮ NA "UMÝVACÍ PROSTOR"
5) ROZMÍSTĚNÍ KONCOVÝCH PRVKŮ ELEKTROINSTALACE V KOUPELNÁCH PROVÉST DLE DETAILŮ SPÁROŘEZU STAVEBNÍ PROFESE.
6) SVĚTELNÉ VÝVODY V BYTECH UKONČIT OBLÍKOU, BEZ DODÁVKY SVÍTIDLA.
7) VEŠKERÉ PRVKY INSTALACE MUSÍ BÝT V PROVEDENÍ ODPOVÍDAJÍCÍMU PŮSOBENÍ VNĚJŠÍCH VLIVŮ PROSTORU, V NĚMŽ JSOU INSTALOVÁNY.
8) V KOUPELNÁCH PROVÉST OCHRANNÉ POSPOJENÍ.
9) OBVODY PRO POTŘEBY KUCHYŇSKÉ LINKY PROVEDENY JAKO VOLNÉ VÝVODY S DÉLKOVOU REZERVOU MIN. 3-5m
10) OD SPORÁKOVÉ KOMBINACE BUDE SPOTŘEBČ PŘIPOJEN POHYBLIVÝM PŘÍVODEM V OHEBNÉ CHRÁNIČCE
11) PRO SPLNĚNÍ POŽADAVKŮ ČL. B.1.2 ČSN 73 4301 Z1 SE UVAŽUJÍ SVÍTIDLA V BYTOVÝCH JEDNOTKÁCH S MINIMÁLNÍM SVĚTELNÝM TOKEM >1600lmf
12) ROZVODY NA SPOLEČNÉ CHODBĚ (NAPÁJENÍ BYTŮ) PROVEDENO ULOŽENÍM V KÁB. CHRÁNIČKÁCH V PODLAZE A POTÉ ZAKONČENY V BYTOVÝCH ROZVODNICÍCH.
13) ROZVODY NA SPOLEČNÉ CHODBĚ (OSVĚTLENÍ) PROVEDENO VE STROPECH, VE STAVBOU PŘIPRAVENÉM TRUBKOVÁNÍ
14) ROZVODY (STOUPAČKAY) PRO SYSTÉM ODVODU TEPLA A KOUŘE PROVEDENY ULOŽENÍM V TRUBKOVÁNÍ V ŽB MONOLITICKÉ KONSTRUKCI STĚNY (VÝTAH). TRUBKY VIZ. POPIS a DETAIL POHLEDU
15) BYTOVÉ ROZVODY V MÍSTĚ ŽB KONSTRUKCÍ PROVEDENY ULOŽENÍM V PODLAHÁCH.
16) POKUD JE POZICE KONCOVÉHO PRVKU ELEKTROINSTALACE V ŽB KONSTRUKCI STAVBA ZALOŽÍ KABELOVOU CHRÁNIČKU I INSTALAČNÍ KRABICE V POTŘEBNÉM MNOŽSTVÍ PRO PŘIPOJENÍ ROZVODŮ Z PODLAHY.

NAPĚŤOVÁ SOUSTAVA / VOLTAGE

- 3f, 3+N+PE, AC 50Hz, 3x400/230V, TN-C/S
- 2f, 1+N+PE, AC 50Hz, 1x230V, TN-S
- MALÉ NAPĚTÍ SYSTÉMŮ SELV / PELV

OCHRANA PŘED NEBEZPEČNÝM DOTYKEM V SÍTÍCH TN DLE ČSN 332000-4-41ed2

- ZÁKLADNÍ ZAJIŠTĚNÍ ZÁKLADNÍ IZOLACÍ ŽIVÝCH ČÁSTÍ NEBO PŘEPÁŽKAMI NEBO KRYTY DLE ČL. 411.2
- PŘI PORUŠE: OCHRANNÝM UZEMNĚNÍM A OCHRANNÝM POSPOJOVÁNÍM DLE ČL. 411.3.1
- PŘI PORUŠE: AUTOMATICKÝM ODPOJENÍM V PŘÍPADĚ PORUCHY DLE ČL. 411.3.2
- ZVÝŠENÁ MALÝM NAPĚTÍM SELV/PELV

VNĚJŠÍ VLIVY DLE SOUBORU ČSN 332000-1ed.2 a 332000-5-51ed.3

- AB4 - PROSTORY VNITŘNÍ BEZ REGULACE TEPLOTY , JEDNODUCHÉ - BEZ NUTNOSTI PROTOKOLÁRNÍHO STANOVENÍ !!!
- AB8 - PROSTORY VENKOVNÍ, NECHRÁNĚNÉ, JEDNODUCHÉ - BEZ NUTNOSTI PROTOKOLÁRNÍHO STANOVENÍ !!!
- VNĚJŠÍ VLIVY SLOŽITÉ - STANOVENÉ PROTOKOLEM URČENÍ VNĚJŠÍCH VLIVŮ
- PÁSMA A ZÓNY DLE ČSN 332000-7-701ed.2

Poznámky

- dražby a prostupy pro instalace budou provedeny dle požadavků příslušné profese. Dražby a prostupy v nosných konstrukcích jsou kótovány ve výkresech konstrukční části
- výkresová dokumentace kótována na konstrukci bez omítek
- vnitřní kóty místností jsou rozměry místností bez omítek, bez obkladů. Dle osazovacích zařizovacích předmětů van je nutné minimální rozměry místností dodržet příp. upravit obvodový systém wc musí být kotven dle technických předpisů výrobce a příslušných norem.
- při provádění omítek je nutné v místě rozhraní zdicích materiálů stěn omítku vyztužit, aby nedošlo k jejímu popraskání a znehodnocení
- montáž, revize, zkoušky, uvedení do provozu zařízení, vypracování revizních zpráv, revize bleskové ochrany systému, délka dle velikosti, osazení dle zdicích pokynů výrobce systému.
- přesné umístění otvorů viz. dle prostupujících profilů v konstrukční části
- prostupy zděných konstrukcemi dle projektů instalací jednotlivých profilů, ve zděných stěnách osazeny systémové překlady dle zdicích pokynů.
- instalační jádra - ve stěnách instalačních jader nebudou vedeny žádné rozvody.
- označení výrobků a zařízení střešních vpustí je součástí příslušného patra, v ostatních patrech jsou jen grafický znaženy
- horizontál - osazen a propojován ve všem koncovým prvky střech a teras, - kroky budou skryté v nefiřitné trubce
- keramické obklady za kuchyňskou linku nepsou dodělávku stěny, budou dodány kterém společně s kuchyňskou linkou, obklady jsou uvažovány pouze mezi pracovní deskou a horními skříněmi, v místech kde je nad linkou okno, je nutno provést dodělávku
- dveře ve zděných konstrukcích jsou kótovány svésné (osovity. Pro zděděné zděděné jsou kótovány otvory pro vestavbu dveřních zárubní, pro ocelové vestavěné zárubně jsou dveře kótovány na zeď. Ocelová zárubně budou osazeny před zděním příček a klasicky zazděny.
- ve výkresech je uvažován čistý rozměr dveří po otevření.
- výpočt otvorů, ztížeď, a ktermy konstrukcí je nutné zadat do výroby dle zaměření skutečného provedení stavby
- veškeré otvory v betonových konstrukcích budou provedeny bednicími
- jakékoliv zděděné neomazávání v jednotlivých částech projektové dokumentace je nutné nejprodtevě konzultovat s projektantem
- veškeré základy do nosné konstr. (základy, věnce, pražce,...) , je možné provádět po odsouhlasení statikem stavby popř. autor. statikem
- technická zpráva je součástou soudobé dokumentace.
- neodstraňovat z výkresu
- veškeré zapravení dražeb je součástí příslušného obchodního souboru

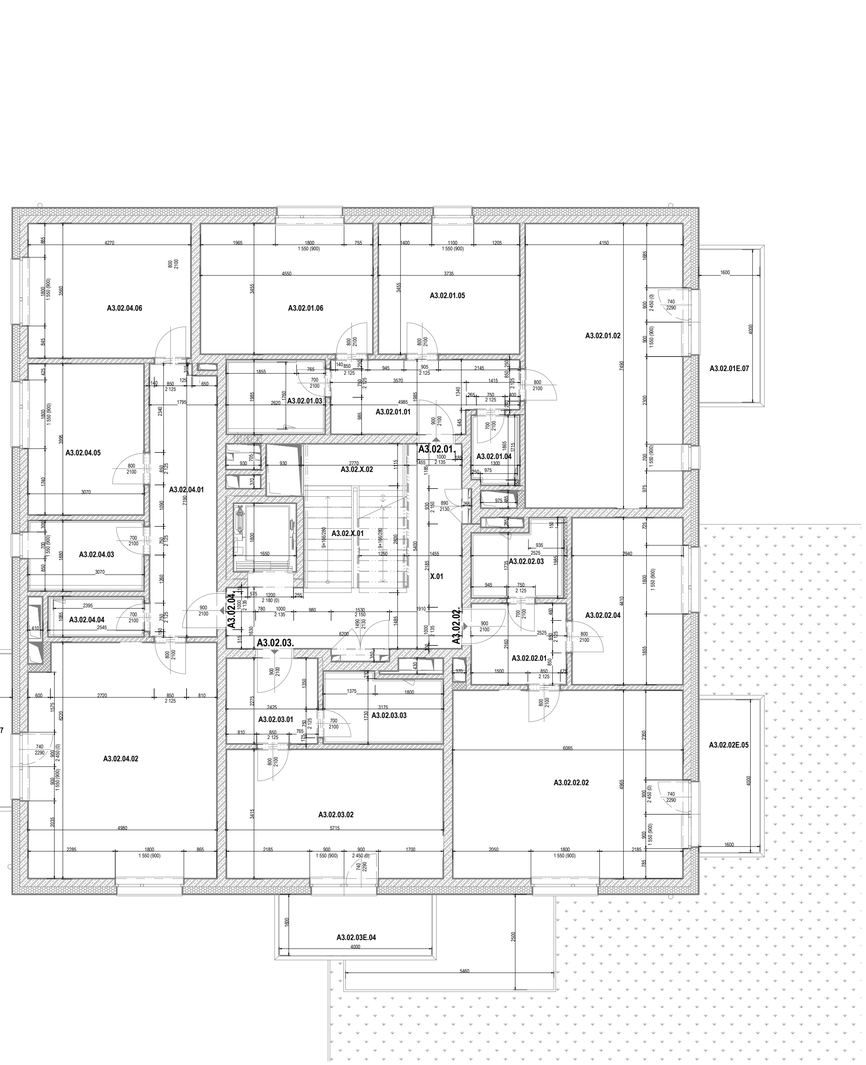

Legenda materiálů:

- Železobeton, třída betonu a druh oceli dle statické části
- Akustické sklo z keramických barevek Porcheim II. 150 AKU, 250 mm AKU
- Vnitřní příčky z keramických barevek Porcheim II. 115 mm AKU na malty 5/5
- Instalační příčka(y) z sádrokartonových barevek Ytong tl. 75, 100,150 mm, na malty Ytong
- Vnitřní příčky z betonových barevek Liapor tl. 70, 115 mm
- Pěnový polystyrén EPS
- Extrudovaný polystyrén XPS
- Tepelná izolace z minerálních vláken
- Betonová dlažba na terčích (příp. asfaltové dřevo / dřevopásek)
- Hydroizolace - 2 x modifikovaný asfaltový pás s výztužnou vložkou (spodní skelnou, horní polyesterovou)
- Zemina pouzdrí
- Zemina navezená, zhutněná

S	svítidlo
Z	zásuvka
V	vypínač
T	termostat
DZ	datová zásuvka
BR	bytový rozvaděč
DV	domácí telefon
TV	zásuvka TV
AP	automatická pračka
SK	sušička
PK	plynový kotel

- otopné těleso
- žebříčkový radiátor
- elektrické podlahové vytápění
- podlahové vytápění trubkou PEX na systémové desce

ZÚ ČK - 2600+320 - R0
- výška otopného tělesa v cm
- výška otopného tělesa v cm
- typ otopného tělesa

AQ MM - 1500.600
- délka otopného tělesa v cm
- výška otopného tělesa v cm
- typ otopného tělesa

Tabulka místností 2NP

Číslo	Název místnosti	Plocha [m²]	Podlaha Skladba	Podlaha Povrch	Stěny Skladba	Stěny Povrch	Strop Skladba	Strop Povrch	Světlá výška [mm]
A3									
A3.02.									
X.01	Chodba	16,47	P.04	Keramická dlažba	W.01	Sádrová omítka	W.01	Sádrová omítka	2635
X.02	Schodišťový prostor	10,51		Keramická dlažba, keramický obklad na stupních	W.01	Sádrová omítka	W.01	Sádrová omítka	
		26,98							
A3.02.01.									
01	Chodba	9,37	P.01	Laminátová podlaha	W.01, W.02	Sádrová omítka	W.01	Sádrová omítka	2635
02	Obývací pokoj + KK	31,00	P.01	Laminátová podlaha	W.01, W.02	Sádrová omítka	W.01	Sádrová omítka	2635
03	Koupelna + WC	4,54	P.02	Keramická dlažba	W.03	Keramický obklad	C.01	SDK podhled	2400
04	WC	2,01	P.02	Keramická dlažba	W.01, W.02, W.03	Keramický obklad, sádrová omítka	C.01	SDK podhled	2400
05	Pokoj	12,69	P.01	Laminátová podlaha	W.01, W.02	Sádrová omítka	W.01	Sádrová omítka	2635
06	Pokoj	15,48	P.01	Laminátová podlaha	W.01, W.02	Sádrová omítka	W.01	Sádrová omítka	2635
		75,09							
A3.02.01E.									
07	Balkon	6,40	R.09	Keramická dlažba					
		6,40							
A3.02.02.									
01	Chodba	5,67	P.01	Laminátová podlaha	W.01, W.02	Sádrová omítka	W.01	Sádrová omítka	2635
02	Obývací pokoj + KK	29,92	P.01	Laminátová podlaha	W.01, W.02	Sádrová omítka	W.01	Sádrová omítka	2635
03	Koupelna + WC	4,35	P.02	Keramická dlažba	W.03	Keramický obklad	C.01	SDK podhled	2400
04	Pokoj	12,75	P.01	Laminátová podlaha	W.01, W.02	Sádrová omítka	W.01	Sádrová omítka	2635
		52,69							
A3.02.02E.									
05	Balkon	6,40	R.09	Keramická dlažba					
		6,40							
A3.02.03.									
01	Chodba	5,61	P.01	Laminátová podlaha	W.01, W.02	Sádrová omítka	W.01	Sádrová omítka	2635
02	Obývací pokoj + KK	19,38	P.01	Laminátová podlaha	W.01, W.02	Sádrová omítka	W.01	Sádrová omítka	2635
03	Koupelna + WC	5,35	P.02	Keramická dlažba	W.03	Keramický obklad	C.01	SDK podhled	2400
		30,33							
A3.02.03E.									
04	Balkon	6,40	R.09	Keramická dlažba					
		6,40							
A3.02.04.									
01	Chodba	13,02	P.01	Laminátová podlaha	W.01, W.02	Sádrová omítka	W.01	Sádrová omítka	2635
02	Obývací pokoj + KK	30,31	P.01	Laminátová podlaha	W.01, W.02	Sádrová omítka	W.01	Sádrová omítka	2635
03	Koupelna + WC	5,17	P.02	Keramická dlažba	W.03	Keramický obklad	C.01	SDK podhled	2450
04	WC	2,32	P.02	Keramická dlažba	W.02, W.03	Keramický obklad, sádrová omítka	C.01	SDK podhled	2400
05	Pokoj	12,05	P.01	Laminátová podlaha	W.01, W.02	Sádrová omítka	W.01	Sádrová omítka	2635
06	Pokoj	15,07	P.01	Laminátová podlaha	W.01, W.02	Sádrová omítka	W.01	Sádrová omítka	2635
		77,94							
A3.02.04E.									
07	Balkon	6,40	R.09	Keramická dlažba					
		6,40							

REVIZE	POPIS REVIZE	DATUM	VYPRAC.	POZN.

LEGENDA:

SUTERÉN:

- PŘÍVOD – OCELOVÉ TRUBKY BEZEŠVĚ ZÁVITOVÉ – 65°C
- ZPÁTEČKA – OCELOVÉ TRUBKY BEZEŠVĚ ZÁVITOVÉ – 50°C

INSTALAČNÍ ŠACHTA:

- PŘÍVOD – OCELOVÉ TRUBKY BEZEŠVĚ ZÁVITOVÉ
- ZPÁTEČKA – OCELOVÉ TRUBKY BEZEŠVĚ ZÁVITOVÉ

BYTOVÉ JEDNOTKY :

- PŘÍVOD – PLASTOVÉ POTRUBÍ – ALPEXTHERM XS – VEDENO V PODLAZE
- ZPÁTEČKA – PLASTOVÉ POTRUBÍ – ALPEXTHERM XS – VEDENO V PODLAZE

ODVZDUŠNĚNÍ STOUPACÍHO POTRUBÍ :

- PŘÍVOD – OCELOVÉ TRUBKY BEZEŠVĚ ZÁVITOVÉ – DN10
- ZPÁTEČKA – OCELOVÉ TRUBKY BEZEŠVĚ ZÁVITOVÉ – DN10
- VEŠKERÉ ROZVODY BUDOU IZOLOVÁNY TEPELNOU IZOLACÍ DLE VYHLÁŠKY Č. 193/2007 SB.
- TLOUŠŤKY TEPELNÉ IZOLACE JSOU UVEDENY V TECHNICKÉ ZPRÁVĚ

11–030120–E0
- deskové těleso fy. KORADO typ RADIK VENTIL KOMPAKT
- levý, 60–pravý
- délka [cm]
- výška [cm]
- typ

KLMM 1500.600
- trubkový žebřík fy. KORADO typ KORALUX LINEAR MAX – středové připojení
- šířka [mm]
- výška [mm]

POZNÁMKA:

1. POTRUBÍ OKRUHŮ JEDNOTLIVÝCH BYTŮ OD NAPOJENÍ NA ROZDĚLOVAČ/SBĚRAČ JE NAVRŽENO Z PLASTU. STOUPAČKY A SUTERÉNNÍ ROZVODY JSOU NAVRŽENY Z OCELOVÝCH TRUBEK BEZEŠVÝCH.
2. HORIZONTÁLNÍ ROZVODY BUDOU VEDENY V PODLAHÁCH (VŠECHNY BYTOVÉ OKRUHY).
3. SOUČÁSTÍ KAŽDÉHO BYTOVÉHO ROZVODU BUDOU BYTOVÉ UZÁVĚRY, MĚŘIČE TEPLA A DROBNÉ SOUVISEJÍCÍ ARMATURY. TYTO ARMATURY JSOU SOUČÁSTÍ ROZDĚLOVAČE/SBĚRAČE UMÍSTĚNÉHO V NICE NA VEŘEJNÉ CHODBĚ.
4. ROZDĚLOVAČ/SBĚRAČ PRO NAPOJENÍ JEDNOTLIVÝCH BYTOVÝCH JEDNOTEK JE UMÍSTĚN NA VEŘEJNÉ CHODBĚ V KAŽDÉM PODLAŽÍ VE SPOLEČNÉ NICE S POŽÁRNÍM HYDRANTEM.
5. DESKOVÁ TĚLESA TYPU VK BUDOU PŘIPOJENA ZE STĚNY PŘES ROHOVÉ ŠROUBENÍ FY. IVAR TYP IVAR.DS 346
– TRUBKOVÁ TĚLESA TYPU KLMM BUDOU PŘIPOJENA ZE STĚNY PŘES ROHOVÝ VENTIL IVAR OPTIMA DV104 FY. IVAR A ROHOVÉ ŠROUBENÍ IVAR OPTIMA DV104 FY. IVAR

SMĚROVÉ A VÝŠKOVÉ USPOŘÁDÁNÍ ŘEŠÍ KOORDINAČNÍ DOKUMENTACE KOORDINAČNÍ VÝKRES JE NADŘAZEN VÝKRESŮM TOP

PŘIPOJENÍ TĚLES VK ZE ZDI

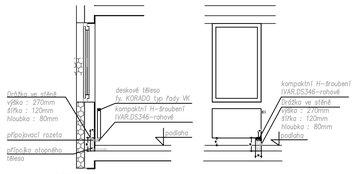

POZNÁMKA:

Způsob napojení těles je navržen na provedení tvaru žb stěn
a jeho změna je možná pouze před betonáží stěn a po konzultaci s GP.
Osazení otopného tělesa je standardně na osu okna.
Délka otopného tělesa pokrývá 80–100% šíře okna, dle požadovaného tepelného výkonu otopného tělesa.

polohopisný systém:
S-JTSK

výškový systém:
Bpv

investor: hlavní architekt projektu: hlavní inženýr projektu: profese:

stavba:

WALTROVKA REZIDENCE
I.ETAPA, BYTOVÝ DŮM A3

stupeň:
DOKUMENTACE PRO PROVÁDĚNÍ STAVBY

hlavní architekt projektu:

vedení projektu:

hlavní inženýr projektu:
zodpovědný projektant části:
vypracoval:

část / profese:

datum: 15.08.2017
formát:
měřítko: 1:50
zakázkové č.:
číslo změny: 00
datum změny: -

část:

stav. objekt

obchodní soubor

čísl. příl.:

paré:

příloha:
Půdorys 2.NP

STUPEŇ	OS	ČÁST	ST.OBJ.	ČÍSLO	REV	OBSAH

POZNÁMKY K DOKUMENTACÍ :

1) NEDÍLNOU SOUČÁSTÍ PROJEKTOVÉ DOKUMENTACE JE TECHNICKÁ ZPRÁVA !!
2) TATO DOKUMENTACE JE ZPRACOVÁNA V ÚROVNI PRO PROVEDENÍ STAVBY (DSP VE SMYSLU VYHL. 499/2006Sb.)!!
JAKO TAKOVÁ SMÍ BÝT UŽITA PRO REALIZACI STAVBY ČI VÝBĚR DODAVATELE !!!
3) DOKUMENTACE, KTERÁ JE OPATŘENA AUTORIZAČNÍM RAZÍTKEM ČKAIT, 1301970 SE STÁVÁ VEŘEJNOU LISTINOU A S JAKO TAKOVOU S NÍ MUSÍ BÝT NAKLÁDÁNO. PORUŠENÍ PRAVIDEL PRO NAKLÁDÁNÍ S VEŘEJNOU LISTINOU MŮŽE MÍT TRESTNĚPRÁVNÍ DŮSLEDKY !!!
4) LEGENDY VIZ. SAMOSTATNÉ VÝKRESY

POZNÁMKY K PODLAHOVÉ INSTALACE :

1) INSTALACE OVLÁDAČŮ V JEDNOTNÉ VÝŠCE cca 1,25m (OSOU) NAD ÚROVNÍ PODLAHY (POKUD NENÍ UVEDENO NA VÝKRESE JINAK).
2) ZÁSUVKY INSTALOVÁNY DLE ÚČELU: OBECNĚ VE VÝŠCE CCA 0,25m (OSOU) NAD ÚROVNÍ PODLAHY
3) V KOUPELNÁCH DBÁT ZÓN A PŘÍSLUŠNÝ SMYSLU ČSN 33 2000-7-701 ed.2
4) CELKOVÉ INSTALACI PROVÉST VE SMYSLU ČSN 33 2130 ed.2, VČ. POŽADAVKŮ NA "UMÝVACÍ PROSTOR"
5) ROZMÍSTĚNÍ KONCOVÝCH PRVKŮ ELEKTROINSTALACE V KOUPELNÁCH PROVÉST DLE DETAILŮ SPÁROŘEZU STAVEBNÍ PROFESE.
6) SVĚTELNÉ VÝVODY V BYTECH UKONČIT OBJÍMKOU, BEZ DODÁVKY SVÍTIDLA.
7) VEŠKERÉ PRVKY INSTALACE MUSÍ BÝT V PROVEDENÍ ODPOVÍDAJÍCÍMU PŮSOBENÍ VNĚJŠÍCH VLIVŮ PROSTORU, V NĚMŽ JSOU INSTALOVÁNY.
8) V KOUPELNÁCH PROVÉST OCHRANNÉ POSPOJENÍ.
9) OBVODY PRO POTŘEBY KUCHYŇSKÉ LINKY PROVEDENY JAKO VOLNÉ VÝVODY S DÉLKOVOU REZERVOU MIN. 3-5m
10) OD SPORÁKOVÉ KOMBINACE BUDE SPOTŘEBČ PŘIPOJEN POHYBLIVÝM PŘÍVODEM V OHEBNÉ CHRÁNIČCE
11) PRO SPLNĚNÍ POŽADAVKŮ ČL. B.1.2 ČSN 73 4301 Z1 SE UVAŽUJÍ SVÍTIDLA V BYTOVÝCH JEDNOTKÁCH S MINIMÁLNÍM SVĚTELNÝM TOKEM >1600lmf
12) ROZVODY NA SPOLEČNÉ CHODBĚ (NAPÁJENÍ BYTŮ) PROVEDENO ULOŽENÍM V KAB. CHRÁNIČKÁCH V PODLAZE A POTÉ ZAKONČENY V BYTOVÝCH ROZVODNICÍCH.
13) ROZVODY NA SPOLEČNÉ CHODBĚ (OSVĚTLENÍ) PROVEDENO VE STROPECH, VE STAVBOU PŘIPRAVENÉM TRUBKOVÁNÍ
14) ROZVODY (STOUPAČKAY) PRO SYSTÉM ODVODU TEPLA A KOUŘE PROVEDENY ULOŽENÍM V TRUBKOVÁNÍ V ŽB MONOLITICKÉ KONSTRUKCI STĚNY (VÝTAH). TRUBKY VIZ. POPIS a DETAIL PONLEDU
15) BYTOVÉ ROZVODY V MÍSTĚ ŽB KONSTRUKCÍ PROVEDENY ULOŽENÍM V PODLAHÁCH.
16) POKUD JE POZICE KONCOVÉHO PRVKU ELEKTROINSTALACE V ŽB KONSTRUKCI STAVBA ZALOŽÍ KABELOVOU CHRÁNIČKU I INSTALAČNÍ KRABICE V POTŘEBNÉM MNOŽSTVÍ PRO PŘIPOJENÍ ROZVODŮ Z PODLAHY.

NAPĚŤOVÁ SOUSTAVA / VOLTAGE

- 3f 3+N+PE, AC 50Hz, 3x400/230V, TN-C/S
- 1f: 1+N+PE, AC 50Hz, 1x230V, TN-S
- MALÉ NAPĚTÍ SYSTÉMU SELV / PELV

OCHRANA PŘED NEBEZPEČNÝM DOTYKEM V SÍTÍCH TN DLE ČSN 332000-4-41ed2

- ZÁKLADNÍ ZAJIŠTĚNÍ ZÁKLADNÍ IZOLACÍ ŽIVÝCH ČÁSTÍ NEBO PŘEPÁŽKAMI NEBO KRYTY DLE ČL. 411.2
- PŘI PORUŠE: OCHRANNÝM UZEMNĚNÍM A OCHRANNÝM POSPOJOVÁNÍM DLE ČL. 411.3.1
- PŘI PORUŠE: AUTOMATICKÝM ODPOJENÍM V PŘÍPADĚ PORUCHY DLE ČL. 411.3.2
- ZVÝŠENÁ MALÝM NAPĚTÍM SELV/PELV

VNĚJŠÍ VLIVY DLE SOUBORU ČSN 332000-1ed.2 a 332000-5-51ed.3

- AB4 - PROSTORY VNITŘNÍ BEZ REGULACE TEPLOTY , JEDNODUCHÉ - BEZ NUTNOSTI PROTOKOLÁRNÍHO STANOVENÍ !!!
- AB8 - PROSTORY VENKOVNÍ, NECHRÁNĚNÉ, JEDNODUCHÉ - BEZ NUTNOSTI PROTOKOLÁRNÍHO STANOVENÍ !!!
- VNĚJŠÍ VLIVY SLOŽITÉ - STANOVENÉ PROTOKOLÁRNĚ URČENÍ VNĚJŠÍCH VLIVŮ
- PÁSMA A ZÓNY DLE ČSN 332000-7-701ed.2

Poznámky

- drážky a prostupy pro instalace budou provedeny dle požadavků příslušné profese. Drážky a prostupy v nosných konstrukcích jsou kótovány ve výkresech konstrukční části
- výkresová dokumentace kótována na konstrukci bez omítek
- vnitřní kóty místností jsou rozměry místností bez omítek, bez obkladů. Dle osazovacích zařizovacích předmětů van je nutné minimální rozměry místností dodržet příp. upravit obvodový systém ve, musí být kótován dle technických předpisů výrobce a příslušných norem.
- při provádění omítek je nutné v místě rozhraní zdicích materiálů stěn omítku vyztužit, aby nedošlo k jejímu popraskání a znehodnocení
- montáž, revize, zkoušky, uvedení do provozu zařízení, rozvodů a rozvodných zařízení elektrického systému, délka dle velikosti, osazení dle zdicích pokynů výrobce systému.
- přesné umístění otvorů viz. příslušných profesí - dle prostupů/drážek v konstrukční části
- prostupy zděných konstrukcemi dle projektů instalací jednotlivých profesí, ve zděných stěnách osazeny systémové překlady dle zdicích pokynů.
- instalační jádra - ve stěnách instalačních jader nebudou vedeny žádné rozvody.
- označení výrobků a zařízení střešních vpustí je součástí příslušného patra, v ostatních patrech jsou jen grafický znaděny
- hromovod - osazen a propojován ve všem konzolách prvky střech a terás, - svody budou skryté v nehořlavé trubce
- keramické obklady za kuchyňskou linku nepsou dodávkou stavby, budou dodány investorem spolehlivě a kuchyňskou linku, obklady jsou uvažovány pouze mezi pracovní deskou a horními skříněmi, v místech kde je sporák je nutno obklad vynechat
- dveře ve zděných konstrukcích jsou kótovány svérmi zpoutaly. Pro zděděné zděné jsou kótovány otvory pro vestavbu dveřních zárubní, pro ocelové vestavěné zárubně jsou dveře kótovány na osu. Ocelová zárubně budou osazeny před zděním příček a klasicky zazděny.
- ve výkresech je uvedán čistý rozměr dveří po otevření.
- výpně otvorů, ztížení, a ktermy konstrukcí je nutné zadat do výroby dle zaměření skutečného provedení stavby
- veškeré otvory v konstrukcích provádět pouze po schválení statikem
- jakékoliv zjištěné neovnovnosti v jednotlivých částech projektové dokumentace a nutné nepovolené konzultovat s projektantem
- veškeré základy do nosné konstr. (základy, věnce, pražce,.....) Je možné provádět pouze odsouhlasení statikem stavby popř. autor. statikem
- technická zpráva je součástou soužitové dokumentace.
- neodstraňovat z výkresu
- veškeré zapravení drážek je soužitové příslušného obchodního souboru

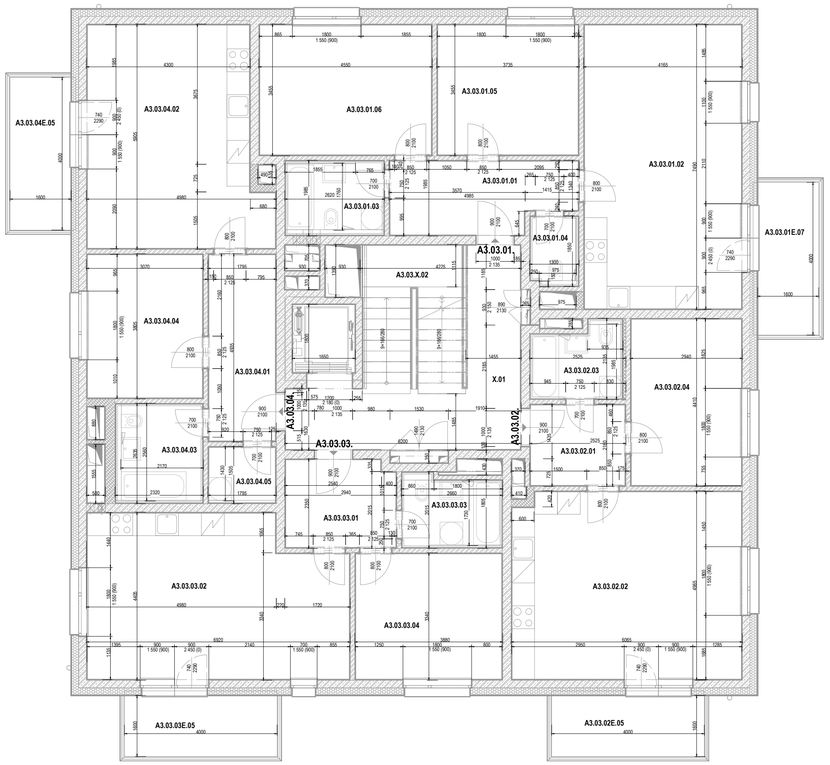

LEGENDA:

SUTERÉN:

PŘÍVOD – OCELOVÉ TRUBKY BEZEŠVĚ ZÁVITOVÉ – 65°C
ZPÁTEČKA – OCELOVÉ TRUBKY BEZEŠVĚ ZÁVITOVÉ – 50°C

INSTALAČNÍ ŠACHTA:

T1
PŘÍVOD – OCELOVÉ TRUBKY BEZEŠVĚ ZÁVITOVÉ
ZPÁTEČKA – OCELOVÉ TRUBKY BEZEŠVĚ ZÁVITOVÉ

BYTOVÉ JEDNOTKY :

PŘÍVOD – PLASTOVÉ POTRUBÍ – ALPEXTHERM XS – VEDENO V PODLAZE
ZPÁTEČKA – PLASTOVÉ POTRUBÍ – ALPEXTHERM XS – VEDENO V PODLAZE

ODVZDUŠNĚNÍ STOUPACÍHO POTRUBÍ :

PŘÍVOD – OCELOVÉ TRUBKY BEZEŠVĚ ZÁVITOVÉ – DN10
ZPÁTEČKA – OCELOVÉ TRUBKY BEZEŠVĚ ZÁVITOVÉ – DN10
VEŠKERÉ ROZVODY BUDOU IZOLOVÁNY TEPELNOU IZOLACÍ
DLE VYHLÁŠKY Č. 193/2007 SB.
TLOUŠŤKY TEPELNÉ IZOLACE JSOU UVEDENY V TECHNICKÉ ZPRÁVĚ

11–030120–E0 – deskové těleso fy. KORADO typ RADIK VENTIL KOMPAKT
typ, 60–provedení
délka [cm]
výška [cm]
typ

KLMM 1500.600 – trubkový žebřík fy. KORADO typ KORALUX LINEAR MAX – středové připojení
šířka [mm]
výška [mm]

POZNÁMKA:

1. POTRUBÍ OKRUHŮ JEDNOTLIVÝCH BYTŮ OD NAPOJENÍ NA ROZDĚLOVAČ/SBĚRAČ JE NAVRŽENO Z PLASTU. STOUPAČKY A SUTERÉNNÍ ROZVODY JSOU NAVRŽENY Z OCELOVÝCH TRUBEK BEZEŠVÝCH.
2. HORIZONTÁLNÍ ROZVODY BUDOU VEDENY V PODLAHÁCH (VÝŠCOVÝ BYTOVÉ OKRUHY).
3. SOUČÁSTÍ KAŽDÉHO BYTOVÉHO ROZVODU BUDOU BYTOVÉ UZÁVĚRY, MĚŘIČE TEPLA A DROBNÉ SOUVISEJÍCÍ ARMATURY. TYTO ARMATURY JSOU SOUČÁSTÍ ROZDĚLOVAČE/SBĚRAČE UMÍSTĚNÉHO V NICE NA VEŘEJNÉ CHODBĚ.
4. ROZDĚLOVAČ/SBĚRAČ PRO NAPOJENÍ JEDNOTLIVÝCH BYTOVÝCH JEDNOTEK JE UMÍSTĚN NA VEŘEJNÉ CHODBĚ V KAŽDÉM PODLAŽÍ VE SPOLEČNÉ NICE S POŽÁRNÍM HYDRANTEM.
5. DESKOVÁ TĚLESA TYPU VK BUDOU PŘIPOJENA ZE STĚNY PŘES ROHOVÉ ŠROUBENÍ FY. IVAR TYP IVAR.DS 346
– TRUBKOVÁ TĚLESA TYPU KLMM BUDOU PŘIPOJENA ZE STĚNY PŘES ROHOVÝ VENTIL IVAR OPTIMA DV104 FY. IVAR A ROHOVÉ ŠROUBENÍ IVAR OPTIMA DV104 FY. IVAR

SMĚROVÉ A VÝŠKOVÉ USPOŘÁDÁNÍ ŘEŠÍ KOORDINAČNÍ DOKUMENTACE
KOORDINAČNÍ VÝKRES JE NADŘAZEN VÝKRESŮM TOP

PŘIPOJENÍ TĚLES VK ZE ZDI

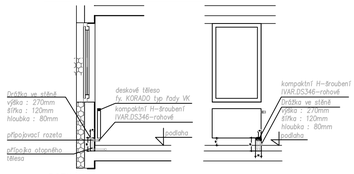

POZNÁMKA:

Způsob napojení těles je navázán na provedení tvaru žb stěn
a jeho změna je možná pouze před betonáží stěn a po konzultaci s GP.
Osazení otopného tělesa je standardně na osu okna.
Délka otopného tělesa pokrývá 80–100% šíře okna, dle požadovaného tepelného výkonu otopného tělesa.

Legenda materiálů:

- Železobeton, třída betonu a druh oceli dle statické části
- Akustické dílce z keramických tvarovek Porotherm II. 150 AKU, 250 mm AKU
- Vnitřní příčky z keramických tvarovek Porotherm II. 115 mm AKU na malty M5
- Instalační předstěny z sádrokartonových tvarovek Ytong tl. 75, 100,150 mm, na malty Ytong
- Vnitřní příčky z betonových tvarovek Lapor tl. 70, 115 mm
- Pěnový polystyrén EPS
- Extrudovaný polystyrén XPS
- Tepelná izolace z minerálních vláken
- Betonová dlažba na terčích (příp. asfaltové dílce / dřevopásek)
- Hydroizolace - 2 x modifikovaný asfaltový pás s výztužnou vložkou (spodní vrstva,, horní polyesterovou)
- Zemina pouzdrí
- Zemina navezená, zhutněná

S	svítidlo
Z	zásuvka
V	vypínač
T	termostat
DZ	datová zásuvka
BR	bytový rozvaděč
DV	domácí telefon
TV	zásuvka TV
AP	automatická pračka
SK	sušička
PK	plynový kotel

- otopné těleso
- žebříčkový radiátor
- elektrické podlahové vytápění
- podlahové vytápění trubkou PEX na systémové desce

ZÓNA - DESKOVÉ - 60
- délka stopného tělesa x cm
- výška stopného tělesa x cm
- typ stopného tělesa

ZÓNA - LINEÁRNÍ
- délka stopného tělesa x cm
- výška stopného tělesa x cm
- typ stopného tělesa

Tabulka místností 3NP

Číslo	Název místnosti	Podlaha: Plocha [m²]	Podlaha: Skladba	Podlaha: Povrch	Stěny: Skladba	Stěny: Povrch	Strop: Skladba	Strop: Povrch	Světlá výška [mm]
A3									
A3.03.									
X.01	Chodba	16,47	P.04	Keramická dlažba	W.01	Sádrová omítka	W.01	Sádrová omítka	2635
X.02	Schodišťový prostor	10,51		Keramická dlažba, keramický obklad na stupních	W.01	Sádrová omítka	W.01	Sádrová omítka	
		26,98							
A3.03.01.									
01	Chodba	9,38	P.01	Laminátová podlaha	W.01, W.02	Sádrová omítka	W.01	Sádrová omítka	2635
02	Obývací pokoj + KK	30,98	P.01	Laminátová podlaha	W.01, W.02	Sádrová omítka	W.01	Sádrová omítka	2635
03	Koupelna + WC	4,54	P.02	Keramická dlažba	W.03	Keramický obklad	C.01	SDK podhled	2400
04	WC	2,01	P.02	Keramická dlažba	W.01, W.02, W.03	Keramický obklad, sádrová omítka	C.01	SDK podhled	2400
05	Pokoj	12,73	P.01	Laminátová podlaha	W.01, W.02	Sádrová omítka	W.01	Sádrová omítka	2635
06	Pokoj	15,48	P.01	Laminátová podlaha	W.01, W.02	Sádrová omítka	W.01	Sádrová omítka	2635
		75,12							
A3.03.01E.									
07	Balkon	6,40	R.09	Keramická dlažba					
		6,40							
A3.03.02.									
01	Chodba	5,67	P.01	Laminátová podlaha	W.01, W.02	Sádrová omítka	W.01	Sádrová omítka	2635
02	Obývací pokoj + KK	29,67	P.01	Laminátová podlaha	W.01, W.02	Sádrová omítka	W.01	Sádrová omítka	2635
03	Koupelna + WC	4,35	P.02	Keramická dlažba	W.03	Keramický obklad	C.01	SDK podhled	2400
04	Pokoj	12,75	P.01	Laminátová podlaha	W.01, W.02	Sádrová omítka	W.01	Sádrová omítka	2635
		52,43							
A3.03.02E.									
05	Balkon	6,40	R.09	Keramická dlažba					
		6,40							
A3.03.03.									
01	Chodba	6,98	P.01	Laminátová podlaha	W.01, W.02	Sádrová omítka	W.01	Sádrová omítka	2635
02	Obývací pokoj + KK	28,21	P.01	Laminátová podlaha	W.01, W.02	Sádrová omítka	W.01	Sádrová omítka	2635
03	Koupelna + WC	4,53	P.02	Keramická dlažba	W.03	Keramický obklad	C.01	SDK podhled	2400
04	Pokoj	12,74	P.01	Laminátová podlaha	W.01, W.02	Sádrová omítka	W.01	Sádrová omítka	2635
		52,46							
A3.03.03E.									
05	Balkon	6,40	R.09	Keramická dlažba					
		6,40							
A3.03.04.									
01	Chodba	9,12	P.01	Laminátová podlaha	W.01, W.02	Sádrová omítka	W.01	Sádrová omítka	2635
02	Obývací pokoj + KK	26,22	P.01	Laminátová podlaha	W.01, W.02	Sádrová omítka	W.01	Sádrová omítka	2635
03	Koupelna + WC	5,41	P.02	Keramická dlažba	W.03	Keramický obklad	C.01	SDK podhled	2400
04	Pokoj	11,48	P.01	Laminátová podlaha	W.01, W.02	Sádrová omítka	W.01	Sádrová omítka	2635
05	Komora	2,47	P.03	Keramická dlažba	W.01, W.02	Sádrová omítka	W.01	Sádrová omítka	2635
		54,71							
A3.03.04E.									
05	Balkon	6,40	R.09	Keramická dlažba					
		6,40							

REVIZE	POPIS REVIZE	DATUM	VYPRAC.	POZN.

polohopisný systém:
S-JTSK

výškový systém:
Bpv

investor: | hlavní architekt projektu: | hlavní inženýr projektu: | profese:

stavba:

WALTROVKA REZIDENCE
I.ETAPA, BYTOVÝ DŮM A3

stupeň:
DOKUMENTACE PRO PROVÁDĚNÍ STAVBY

hlavní architekt projektu:

vedení projektu:

hlavní inženýr projektu:
zodpovědný projektant části:
vypracoval:

část / profese:

příloha:
Půdorys 3.NP

datum:	15.08.2017
formát:	
měřítko:	1:50
zakázkové č.:	
číslo změny:	00
datum změny:	-
část:	
stav. objekt	
obchodní soubor	
čísl. příl.:	
paré:	

STUPEŇ	OS	ČÁST	ST.OBJ.	ČÍSLO	REV	OBSAH

POZNÁMKY K DOKUMENTACÍ :

1) NEDÍLNOU SOUČÁSTÍ PROJEKTOVÉ DOKUMENTACE JE TECHNICKÁ ZPRÁVA !!
2) TATO DOKUMENTACE JE ZPRACOVÁNA V ÚROVNI PRO PROVEDENÍ STAVBY (DSP VE SMYSLU VYHL. 499/2006Sb.)!!
JAKO TAKOVÁ SMÍ BÝT UŽITA PRO REALIZACI STAVBY ČI VÝBĚR DODAVATELE !!!
3) DOKUMENTACE, KTERÁ JE OKRÁDNA AUTORIZAČNÍM RAZÍTKEM OVAT, 1301/97Sb SE STÁVÁ VEŘEJNOU LISTINOU A S JAKO TAKOVOU S NÍ MUSÍ BÝT NAKLÁDÁNO. PORUŠENÍ PRAVIDEL PRO NAKLÁDÁNÍ S VEŘEJNOU LISTINOU MŮŽE MÍT TRESTNĚPRÁVNÍ DŮSLEDKY !!!
4) LEGENDY VIZ. SAMOSTATNÉ VÝKRESY

POZNÁMKY K PROVEDENÍ INSTALACE :

1) INSTALACE OVLÁDAČŮ V JEDNOTNÉ VÝŠCE cca 1,25m (OSOU) NAD ÚROVNÍ PODLAHY (POKUD NENÍ UVEDENO NA VÝKRESE JINAK).
2) ZÁSUVKY INSTALOVÁNY DLE ÚČELU: OBECNĚ VE VÝŠCE CCA 0,25m (OSOU) NAD ÚROVNÍ PODLAHY
3) V KOUPELNÁCH DBÁT ZÓN A PÁSEM VE SMYSLU ČSN 33 2000-7-701 ed.2
4) CELKOVÉ INSTALACI PROVÉST VE SMYSLU ČSN 33 2130 ed.2, VČ. POŽADAVKŮ NA "UMÝVACÍ PROSTOR"
5) ROZMÍSTĚNÍ KONCOVÝCH PRVKŮ ELEKTROINSTALACE V KOUPELNÁCH PROVÉST DLE DETAILŮ SPÁROŘEZU STAVEBNÍ PROFESE.
6) SVĚTELNÉ VÝVODY V BYTECH UKONČIT OBLÍKOU, BEZ DODÁVKY SVÍTIDLA.
7) VEŠKERÉ PRVKY INSTALACE MUSÍ BÝT V PROVEDENÍ ODPOVÍDAJÍCÍMU PŮSOBENÍ VNĚJŠÍCH VLIVŮ PROSTORU, V NĚMŽ JSOU INSTALOVÁNY.
8) V KOUPELNÁCH PROVÉST OCHRANNÉ POSPOJENÍ.
9) OBVODY PRO POTŘEBY KUCHYŇSKÉ LINKY PROVEDENY JAKO VOLNÉ VÝVODY S DÉLKOVOU REZERVOU MIN. 3-5m
10) OD SPORÁKOVÉ KOMBINACE BUDE SPOTŘEBČ PŘIPOJEN POHYBLIVÝM PŘÍVODEM V OHEBNÉ CHRÁNIČCE
11) PRO SPLNĚNÍ POŽADAVKŮ ČL. B.1.2 ČSN 73 4301 Z1 SE UVAŽUJÍ SVÍTIDLA V BYTOVÝCH JEDNOTKÁCH S MINIMÁLNÍM SVĚTELNÝM TOKEM >1600lmf
12) ROZVODY NA SPOLEČNÉ CHODBĚ (NAPÁJENÍ BYTŮ) PROVEDENO ULOŽENÍM V KAB. CHRÁNIČKÁCH V PODLAZE A POTÉ ZAKONČENY V BYTOVÝCH ROZVODNICÍCH.
13) ROZVODY NA SPOLEČNÉ CHODBĚ (OSVĚTLENÍ) PROVEDENO VE STROPECH, VE STAVBOU PŘIPRAVENÉM TRUBKOVÁNÍ
14) ROZVODY (STOUPAČKAY) PRO SYSTÉM ODVODU TEPLA A KOUŘE PROVEDENY ULOŽENÍM V TRUBKOVÁNÍ V ŽB MONOLITICKÉ KONSTRUKCI STĚNY (VYTAH). TRUBKY VIZ. POPIS a DETAIL PROFILEDU
15) BYTOVÉ ROZVODY V MÍSTĚ ŽB KONSTRUKCÍ PROVEDENY ULOŽENÍM V PODLAHÁCH.
16) POKUD JE POZICE KONCOVÉHO PRVKU ELEKTROINSTALACE V ŽB KONSTRUKCI STAVBA ZALOŽÍ KABELOVOU CHRÁNIČKU I INSTALAČNÍ KRABICE V POTŘEBNÉM MNOŽSTVÍ PRO PŘIPOJENÍ ROZVODŮ Z PODLAHY.

NAPĚŤOVÁ SOUSTAVA / VOLTAGE

- 3f, 3+N+PE, AC 50Hz, 3x400/230V, TN-C/S
- 2f, 1+N+PE, AC 50Hz, 1x230V, TN-S
- MALÉ NAPĚTÍ SYSTÉMŮ SELV / PELV

OCHRANA PŘED NEBEZPEČNÝM DOTYKEM V SÍTÍCH TN DLE ČSN 332000-4-41ed2

- ZÁKLADNÍ ZAJIŠTĚNÍ ZÁKLADNÍ IZOLACÍ ŽIVÝCH ČÁSTÍ NEBO PŘEPÁŽKAMI NEBO KRYTY DLE ČL. 411.2
- PŘI PORUŠE: OCHRANNÝM UZEMNĚNÍM A OCHRANNÝM POSPOJOVÁNÍM DLE ČL. 411.3.1
- PŘI PORUŠE: AUTOMATICKÝM ODPOJENÍM V PŘÍPADĚ PORUCHY DLE ČL. 411.3.2
- ZVÝŠENÁ MALÝM NAPĚTÍM SELV/PELV

VNĚJŠÍ VLIVY DLE SOUBORU ČSN 332000-1ed.2 a 332000-5-51ed.3

- AB4 - PROSTORY VNITŘNÍ BEZ REGULACE TEPLOTY , JEDNODUCHÉ - BEZ NUTNOSTI PROTOKOLÁRNÍHO STANOVENÍ !!!
- AB8 - PROSTORY VENKOVNÍ, NECHRÁNĚNÉ, JEDNODUCHÉ - BEZ NUTNOSTI PROTOKOLÁRNÍHO STANOVENÍ !!!
- VNĚJŠÍ VLIVY SLOŽITÉ - STANOVENÉ PROTOKOLEM URČENÍ VNĚJŠÍCH VLIVŮ
- PŘÍMÁ A ZÓNY DLE ČSN 332000-7-701ed.2

Poznámky

- drážky a prostupy pro instalace budou provedeny dle požadavků příslušné profese. Drážky a prostupy v nosných konstrukcích jsou kótovány ve výkresech konstrukční části
- výkresová dokumentace kótována na konstrukci bez omítek
- vnitřní kóty místností jsou rozměry místností bez omítek, bez obkladů. Dle osazovacích zařizovacích předmětů van je nutné minimální rozměry místností dodržet příp. upravit
- obvodový systém ve nutné být kotven dle technických předpisů výrobce a příslušných norem.
- při provádění omítek je nutné v místě rozhraní zdicích materiálů stěn omítku vyztužit, aby nedošlo k jejímu popraskání a znehodnocení
- montáž, revize, zkoušky a uvedení do provozuschopného stavu zařízení, rozvodů a ostatních systémů, délka dle velikosti, osazení dle zdicích pokynů výrobce systému.
- přesné umístění otvorů viz.profil - dle prostupujícího a konstrukční části
- prostupy zděných konstrukcemi dle projektů instalací jednotlivých profesí, ve zděných stěnách osazeny systémové překlady dle zdicích pokynů.
- instalační jádra - ve stěnách instalačních jader nebudou vedeny žádné rozvody.
- označení výrobků a zařízení střešních vpustí je součástí příslušného patra, v ostatních patrech jsou jen grafický znaženy
- hromovod - osazen a propojován se všemi kovovými prvky střech a terasa, , kovky budou skrytě v nehořlavé trubce
- keramické obklady za kuchyňskou linku nejsou dodávkou stavby, budou dodány klientem spolehlivě a kuchyňskou linku, obklady jsou uvažovány pouze mezi pracovní deskou a horními skříněmi, v místech kde je sporák je nutno obklad vynechat
- dveře ve zděných konstrukcích jsou kótovány svésné (osoudy). Pro dřevěné zárubně jsou kótovány otvory pro vestavbu dveřních zárubní, pro ocelové vestavěné zárubně jsou dveře kótovány na osu. Ocelové zárubně budou osazeny před zděním příček a klasicky zazděny.
- ve výkresech je uvažován čistý rozměr dveří po otevření.
- výpně otvorů, zámků a kleny konstrukcí je nutné zadat do výroby dle zaměření skutečného provedení stavby
- veškeré otvory v konstrukcích musí být zajištěny proti pádu osob
- jakékoliv zjištěné neovnovnosti v jednotlivých částech projektové dokumentace je nutné neprodleně konzultovat s projektantem
- veškeré základy do nosné konstr. (drážky, niky, prostupy ....) je možné provádět po odsouhlasení statikem stavby popř. autor. statikem
- technická zpráva je součástou soudržné dokumentace.
- neodstraňovat z výkresu
- veškeré zapravení drážek je součástí příslušného obchodního souboru

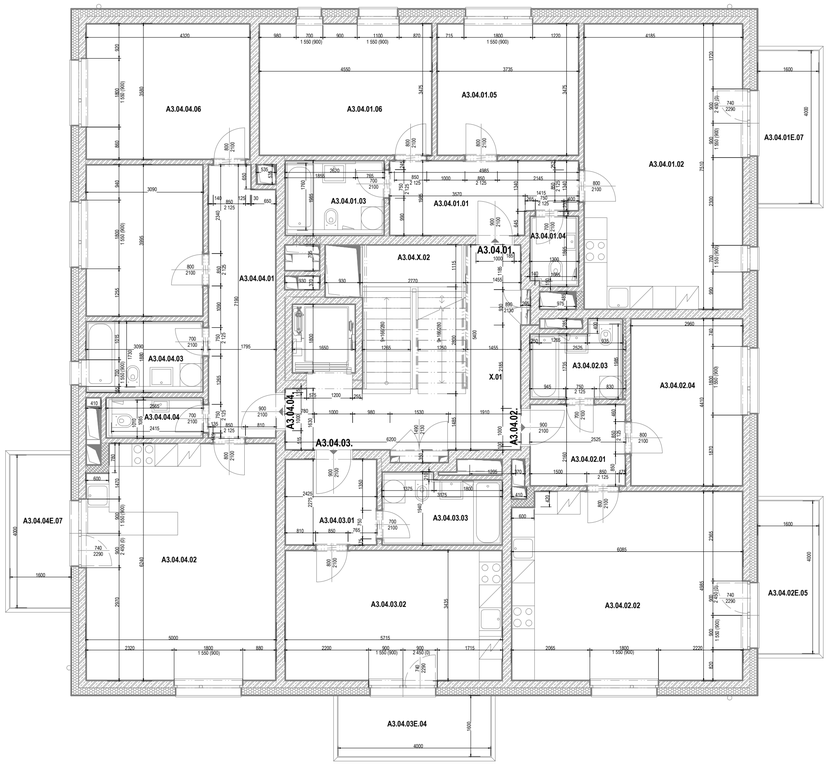

Legenda materiálů:

- Železobeton, třída betonu a druh oceli dle statické část
- Akustické dílce z keramických barevek Porotherm II. 150 AKU, 250 mm AKU
- Vnitřní příčky z keramických barevek Porotherm II. 115 mm AKU na malty MS
- Instalační předstěny z sádrokartonových barevek Ytong tl. 75, 100,150 mm, na malty Ytong
- Vnitřní příčky z betonových barevek Liapor tl. 70, 115 mm
- Pěnový polystyren EPS
- Extrudovaný polystyrén XPS
- Tepelná izolace z minerálních vláken
- Betonová dlažba na terčích (příp. exotické dřevo / dřevoplast)
- Hydroizolace - 2 x modifikovaný asfaltový pás s výztužnou vložkou (spodní skelnou, horní polyesterovou)
- Zemina pouzdrí
- Zemina navezená, zhutněná

S	svítidlo
Z	zásuvka
V	vypínač
T	termostat
DZ	datová zásuvka
BR	bytový rozvaděč
DV	domácí telefon
TV	zásuvka TV
AP	automatická pračka
SK	sušička
PK	plynový kotel

- otopné těleso
- žebříčkový radiátor
- elektrické podlahové vytápění
- podlahové vytápění trubkou PEX na systémové desce

ZT-PK - DN20/25 - PE
- nižší úroveň dlažby a jádr
- nižší úroveň dlažby a jádr
- bez izolačního dílce

ZT-ZM - DN20/25
- nižší úroveň dlažby a jádr
- nižší úroveň dlažby a jádr
- bez izolačního dílce

Tabulka místností 4NP

Číslo	Název místnosti	Plocha [m²]	Podlaha Skladba	Podlaha Povrch	Stěny Skladba	Stěny Povrch	Strop Skladba	Strop Povrch	Světlá výška [mm]
A3									
A3.04.									
X.01	Chodba	16,47	P.04	Keramická dlažba	W.01	Sádrová omítka	W.01	Sádrová omítka	2635
X.02	Schodišťový prostor	10,51		Keramická dlažba, keramický obklad na stupních	W.01	Sádrová omítka	W.01	Sádrová omítka	
		26,98							
A3.04.01.									
01	Chodba	9,38	P.01	Laminátová podlaha	W.01, W.02	Sádrová omítka	W.01	Sádrová omítka	2635
02	Obývací pokoj + KK	31,20	P.01	Laminátová podlaha	W.01, W.02	Sádrová omítka	W.01	Sádrová omítka	2635
03	Koupelna + WC	4,54	P.02	Keramická dlažba	W.03	Keramický obklad	C.01	SDK podhled	2400
04	WC	2,01	P.02	Keramická dlažba	W.01, W.02, W.03	Keramický obklad, sádrová omítka	C.01	SDK podhled	2400
05	Pokoj	12,76	P.01	Laminátová podlaha	W.01, W.02	Sádrová omítka	W.01	Sádrová omítka	2635
06	Pokoj	15,57	P.01	Laminátová podlaha	W.01, W.02	Sádrová omítka	W.01	Sádrová omítka	2635
		75,46							
A3.04.01E.									
07	Balkon	6,40	R.09	Keramická dlažba					
		6,40							
A3.04.02.									
01	Chodba	5,67	P.01	Laminátová podlaha	W.01, W.02	Sádrová omítka	W.01	Sádrová omítka	2635
02	Obývací pokoj + KK	29,87	P.01	Laminátová podlaha	W.01, W.02	Sádrová omítka	W.01	Sádrová omítka	2635
03	Koupelna + WC	4,35	P.02	Keramická dlažba	W.03	Keramický obklad	C.01	SDK podhled	2400
04	Pokoj	12,83	P.01	Laminátová podlaha	W.01, W.02	Sádrová omítka	W.01	Sádrová omítka	2635
		52,72							
A3.04.02E.									
05	Balkon	6,40	R.09	Keramická dlažba					
		6,40							
A3.04.03.									
01	Chodba	5,61	P.01	Laminátová podlaha	W.01, W.02	Sádrová omítka	W.01	Sádrová omítka	2635
02	Obývací pokoj + KK	19,47	P.01	Laminátová podlaha	W.01, W.02	Sádrová omítka	W.01	Sádrová omítka	2635
03	Koupelna + WC	5,35	P.02	Keramická dlažba	W.03	Keramický obklad	C.01	SDK podhled	2400
		30,43							
A3.04.03E.									
04	Balkon	6,40	R.09	Keramická dlažba					
		6,40							
A3.04.04.									
01	Chodba	12,80	P.01	Laminátová podlaha	W.01, W.02	Sádrová omítka	W.01	Sádrová omítka	2635
02	Obývací pokoj + KK	30,51	P.01	Laminátová podlaha	W.01, W.02	Sádrová omítka	W.01	Sádrová omítka	2635
03	Koupelna + WC	5,20	P.02	Keramická dlažba	W.03	Keramický obklad	C.01	SDK podhled	2450
04	WC	2,34	P.02	Keramická dlažba	W.02, W.03	Keramický obklad, sádrová omítka	C.01	SDK podhled	2400
05	Pokoj	12,13	P.01	Laminátová podlaha	W.01, W.02	Sádrová omítka	W.01	Sádrová omítka	2635
06	Pokoj	15,23	P.01	Laminátová podlaha	W.01, W.02	Sádrová omítka	W.01	Sádrová omítka	2635
		78,22							
A3.04.04E.									
07	Balkon	6,40	R.09	Keramická dlažba					
		6,40							

REVIZE	POPIS REVIZE	DATUM	VYPRAC.	POZN.

LEGENDA:

SUTERÉNY:

- PŘÍVOD – OCELOVÉ TRUBKY BEZEŠVĚ ZÁVITOVÉ – 65°C
- ZPÁTEČKA – OCELOVÉ TRUBKY BEZEŠVĚ ZÁVITOVÉ – 50°C

INSTALAČNÍ ŠACHTA:

- PŘÍVOD – OCELOVÉ TRUBKY BEZEŠVĚ ZÁVITOVÉ
- ZPÁTEČKA – OCELOVÉ TRUBKY BEZEŠVĚ ZÁVITOVÉ

BYTOVÉ JEDNOTKY :

- PŘÍVOD – PLASTOVÉ POTRUBÍ – ALPEXTHERM XS – VEDENO V PODLAZE
- ZPÁTEČKA – PLASTOVÉ POTRUBÍ – ALPEXTHERM XS – VEDENO V PODLAZE

ODVZDUŠNĚNÍ STOUPACÍHO POTRUBÍ :

- PŘÍVOD – OCELOVÉ TRUBKY BEZEŠVĚ ZÁVITOVÉ – DN10
- ZPÁTEČKA – OCELOVÉ TRUBKY BEZEŠVĚ ZÁVITOVÉ – DN10

VEŠKERÉ ROZVODY BUDOU IZOLOVÁNY TEPELNOU IZOLACÍ DLE VYHLÁŠKY Č. 193/2007 SB.
TLOUŠŤKY TEPELNÉ IZOLACE JSOU UVEDENY V TECHNICKÉ ZPRÁVĚ

11–030120–E0 – deskové těleso fy. KORADO typ RADIK VENTIL KOMPAKT
- levý, 60–pravý
- délka [cm]
- výška [cm]
- typ

KLMM 1500.600 – trubkový žebřík fy. KORADO typ KORALUX LINEAR MAX – středové připojení
- šířka [mm]
- výška [mm]

POZNÁMKA:

1. POTRUBÍ OKRUHŮ JEDNOTLIVÝCH BYTŮ OD NAPOJENÍ NA ROZDĚLOVAČ/SBĚRAČ JE NAVRŽENO Z PLASTU. STOUPAČKY A SUTERÉNNÍ ROZVODY JSOU NAVRŽENY Z OCELOVÝCH TRUBEK BEZEŠVÝCH.
2. HORIZONTÁLNÍ ROZVODY BUDOU VEDENY V PODLAHÁCH (VÝŠCOVÝ BYTOVÉ OKRUHY).
3. SOUČÁSTÍ KAŽDÉHO BYTOVÉHO ROZVODU BUDOU BYTOVÉ UZÁVĚRY, MĚŘIČE TEPLA A DROBNÉ SOUVISEJÍCÍ ARMATURY. TYTO ARMATURY JSOU SOUČÁSTÍ ROZDĚLOVAČE/SBĚRAČE UMÍSTĚNÉHO V NICE NA VEŘEJNÉ CHODBĚ.
4. ROZDĚLOVAČ/SBĚRAČ PRO NAPOJENÍ JEDNOTLIVÝCH BYTOVÝCH JEDNOTEK JE UMÍSTĚN NA VEŘEJNÉ CHODBĚ V KAŽDÉM PODLAŽÍ VE SPOLEČNÉ NICE S POŽÁRNÍM HYDRANTEM.
5. DESKOVÁ TĚLESA TYPU VK BUDOU PŘIPOJENA ZE STĚNY PŘES ROHOVÉ ŠROUBENÍ FY. IVAR TYP IVAR.DS 346
– TRUBKOVÁ TĚLESA TYPU KLMM BUDOU PŘIPOJENA ZE STĚNY PŘES ROHOVÝ VENTIL IVAR OPTIMA DV104 FY. IVAR A ROHOVÉ ŠROUBENÍ IVAR OPTIMA DV104 FY. IVAR

SMĚROVÉ A VÝŠKOVÉ USPOŘÁDÁNÍ ŘEŠÍ KOORDINAČNÍ DOKUMENTACE
KOORDINAČNÍ VÝKRES JE NADŘÁZEN VÝKRESŮM TOP

PŘIPOJENÍ TĚLES VK ZE ZDI

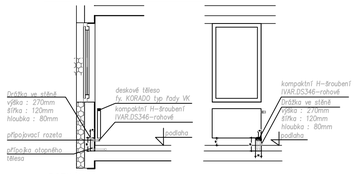

POZNÁMKA:

Způsob napojení těles je navržen na provedení tvaru žb stěn
a jeho změna je možná pouze před betonáží stěn a po konzultaci s GP.
Osazení otopného tělesa je standardně na osu okna.
Délka otopného tělesa pokrývá 80–100% šíře okna, dle požadovaného tepelného výkonu otopného tělesa.

polohopisný systém:
S-JTSK

výškový systém:
Bpv

investor: | hlavní architekt projektu: | hlavní inženýr projektu: | profese:

stavba:

WALTROVKA REZIDENCE
I.ETAPA, BYTOVÝ DŮM A3

stupeň:
DOKUMENTACE PRO PROVÁDĚNÍ STAVBY

hlavní architekt projektu:

vedení projektu:

hlavní inženýr projektu:
zodpovědný projektant části:
vypracoval:

část / profese:

příloha:
Půdorys 4.NP

datum: 15.08.2017
formát:
měřítko: 1:50
zakázkové č.:
číslo změny: 00
datum změny: -
část:
stav. objekt
obchodní soubor
čísl. příl.:
paré:

STUPEŇ	OS.	ČÁST	ST.OBJ.	ČÍSLO	REV	OBSAH

POZNÁMKY K DOKUMENTACÍ :

1) NEDÍLNOU SOUČÁSTÍ PROJEKTOVÉ DOKUMENTACE JE TECHNICKÁ ZPRÁVA !!
2) TATO DOKUMENTACE JE ZPRACOVÁNA V ÚROVNI PRO PROVEDENÍ STAVBY (DSP VE SMYSLU VYHL. 499/2006Sb.)!!
JAKO TAKOVÁ SMÍ BÝT UŽITA PRO REALIZACI STAVBY ČI VÝBĚR DODAVATELE !!!
3) DOKUMENTACE, KTERÁ JE OPATŘENA AUTORIZAČNÍM RAZÍTKEM ČKAIT, 1301970 SE STÁVÁ VEŘEJNOU LISTINOU A S JAKO TAKOVOU S NÍ MUSÍ BÝT NAKLÁDÁNO. PORUŠENÍ PRAVIDEL PRO NAKLÁDÁNÍ S VEŘEJNOU LISTINOU MŮŽE MÍT TRESTNĚPRÁVNÍ DŮSLEDKY !!!
4) LEGENDY VIZ. SAMOSTATNÉ VÝKRESY

POZNÁMKY K PROVEDENÍ INSTALACE :

1) INSTALACE OVLÁDAČŮ V JEDNOTNÉ VÝŠCE cca 1,25m (OSOU) NAD ÚROVNÍ PODLAHY (POKUD NENÍ UVEDENO NA VÝKRESE JINAK).
2) ZÁSUVKY INSTALOVÁNY DLE ÚČELU OBECNĚ VE VÝŠCE CCA 0,25m (OSOU) NAD ÚROVNÍ PODLAHY
3) V KOUPELNÁCH DBÁT ZÓN A PŘÍSLUŠNÝ SMYSLU ČSN 33 2000-7-701 ed.2
4) CELKOVÉ INSTALACI PROVÉST VE SMYSLU ČSN 33 2130 ed.2, VČ. POŽADAVKŮ NA "UMÝVACÍ PROSTOR"
5) ROZMÍSTĚNÍ KONCOVÝCH PRVKŮ ELEKTROINSTALACE V KOUPELNÁCH PROVÉST DLE DETAILŮ SPÁROŘEZŮ STAVEBNÍ PROFESE.
6) SVĚTELNÉ VÝVODY V BYTECH UKONČIT OBLÍKOU, BEZ DODÁVKY SVÍTIDLA.
7) VEŠKERÉ PRVKY INSTALACE MUSÍ BÝT V PROVEDENÍ ODPOVÍDAJÍCÍMU PŮSOBENÍ VNĚJŠÍCH VLIVŮ PROSTORU, V NĚMŽ JSOU INSTALOVÁNY.
8) V KOUPELNÁCH PROVÉST OCHRANNÉ POSPOJENÍ.
9) OBVODY PRO POTŘEBY KUCHYŇSKÉ LINKY PROVEDENY JAKO VOLNÉ VÝVODY S DÉLKOVOU REZERVOU MIN. 3-5m
10) OD SPORÁKOVÉ KOMBINACE BUDE SPOTŘEBČ PŘIPOJEN POHYBLIVÝM PŘÍVODEM V OHEBNÉ CHRÁNIČCE
11) PRO SPLNĚNÍ POŽADAVKŮ ČL. B.1.2 ČSN 73 4301 Z1 SE UVAŽUJÍ SVÍTIDLA V BYTOVÝCH JEDNOTKÁCH S MINIMÁLNÍM SVĚTELNÝM TOKEM >1600lmf
12) ROZVODY NA SPOLEČNÉ CHODBĚ (NAPÁJENÍ BYTŮ) PROVEDENO ULOŽENÍM V KÁB. CHRÁNIČKÁCH V PODLAZE A POTÉ ZAKONČENY V BYTOVÝCH ROZVODNICÍCH.
13) ROZVODY NA SPOLEČNÉ CHODBĚ (OSVĚTLENÍ) PROVEDENO VE STROPECH, VE STAVBOU PŘIPRAVENÉM TRUBKOVÁNÍ
14) ROZVODY (STOUPAČKAY) PRO SYSTÉM ODVODU TEPLA A KOUŘE PROVEDENY ULOŽENÍM V TRUBKOVÁNÍ V ŽB MONOLITICKÉ KONSTRUKCI STĚNY (VÝTAH). TRUBKY VIZ. POPIS A DETAIL PORUŠEÍ
15) BYTOVÉ ROZVODY V MÍSTĚ ŽB KONSTRUKCÍ PROVEDENY ULOŽENÍM V PODLAHÁCH.
16) POKUD JE POZICE KONCOVÉHO PRVKU ELEKTROINSTALACE V ŽB KONSTRUKCI STAVBA ZALOŽÍ KABELOVOU CHRÁNIČKU I INSTALAČNÍ KRABICE V POTŘEBNÉM MNOŽSTVÍ PRO PŘIPOJENÍ ROZVODŮ Z PODLAHY.

NAPĚŤOVÁ SOUSTAVA / VOLTAGE

- 3f 3+N+PE, AC 50Hz, 3x400/230V, TN-C/S
- 1f, 1+N+PE, AC 50Hz, 1x230V, TN-S
- MALÉ NAPĚTÍ SYSTÉMŮ SELV / PELV

OCHRANA PŘED NEBEZPEČNÝM DOTYKEM V SÍTÍCH TN DLE ČSN 332000-4-41ed2

- ZÁKLADNÍ ZAJIŠTĚNÍ ZÁKLADNÍ IZOLACÍ ŽIVÝCH ČÁSTÍ NEBO PŘEPÁŽKAMI NEBO KRYTY DLE ČL. 411.2
- PŘI PORUŠE: OCHRANNÝM UZEMNĚNÍM A OCHRANNÝM POSPOJOVÁNÍM DLE ČL. 411.3.1
- PŘI PORUŠE: AUTOMATICKÝM ODPOJENÍM V PŘÍPADĚ PORUCHY DLE ČL. 411.3.2
- ZVÝŠENÁ MALÝM NAPĚTÍM SELV/PELV

VNĚJŠÍ VLIVY DLE SOUBORU ČSN 332000-1ed.2 a 332000-5-51ed.3

- AB4 - PROSTORY VNITŘNÍ BEZ REGULACE TEPLOTY , JEDNODUCHÉ - BEZ NUTNOSTI PROTOKOLÁRNÍHO STANOVENÍ !!
- AB8 - PROSTORY VENKOVNÍ, NECHRÁNĚNÉ, JEDNODUCHÉ - BEZ NUTNOSTI PROTOKOLÁRNÍHO STANOVENÍ !!
- VNĚJŠÍ VLIVY SLOŽITÉ - STANOVENÉ PROTOKOLEM URČENÍ VNĚJŠÍCH VLIVŮ
- PÁSMA A ZÓNY DLE ČSN 332000-7-701ed.2

Poznámky

- dražby a prostupy pro instalace budou provedeny dle požadavků příslušné profese. Dražby a prostupy v nosných konstrukcích jsou kótovány ve výkresech konstrukční části
- výkresová dokumentace kótována na konstrukci bez omítek
- vnitřní kóty místností jsou rozměry místností bez omítek, bez obkladů. Dle osazovacích zařizovacích předmětů van je nutné minimální rozměry místností dodržet příp. upravit obvodový systém ve musí být kótován dle technických předpisů výrobce a příslušných norem.
- při provádění omítek je nutné v místě rozhraní zdicích materiálů alibi omítku vyztužit, aby nedošlo k jevům popraskání a znehodnocení
- montáž, revize, zkoušky a uvedení do provozu zařízení, strojních a elektrických systémů, délka dle velikosti, osazení dle zdicích pokynů výrobce systému.
- přesné umístění otvorů viz. příslušnýchplánů + konstrukční část
- prostupy zděných konstrukcemi dle projektů instalací jednotlivých profesí, ve zděných stěnách osazeny systémové překlady dle zdicích pokynů.
- instalační jádra ve stěnách instalačních jader nebudou vedeny žádné rozvody
- označení výrobků a zařízení střešních vpustí je součástí příslušného patra, v ostatních patrech jsou pro grafický znaděny
- horizontál - osazen a propojujeme se všemi koncovými prvky střech a terás, - svody budou skryté v nefiřitné trubce
- keramické obklady za kuchyňskou linku nejsou dodávkou stavby, budou dodány investorem spolehlně a kuchyňskou linku, obklady jsou uvažovány pouze mezi pracovní deskou a horními skříněmi, nad horními skříněmi je omítka, nad dolními nic
- dveře ve zděných konstrukcích jsou kótovány svéma zpoutky. Pro zděděné zárubně jsou kótovány otvory pro vestavbu dveřních zárubní, pro ocelové vestavěné zárubně jsou dveře kótovány na osu. Ocelová zárubně budou osazeny před zděním příček a klasicky zazděny.
- ve výkresech je uvažován čistý rozměr dveří po otevření.
- výpně otvorů, zámeď, a kleny konstrukcí je nutné zadat do výroby dle zaměření skutečného provedení stavby
- veškeré detaily a řezy jsou orientační a slouží k ilustraci
- jakákoliv zjištěné neromoslnosti v jednotlivých částech projektové dokumentace a nutné neprodlené konzultované s projektantem
- veškeré zásady do nosné konstr. (drážky, niky, prostupy, ...) je možné provádět po odsouhlasení statikem stavby popř. autor. statikem
- technická zpráva je součástou soudobé dokumentace
- neodstraňovat z výkresu
- veškeré zapravení drážek je soudobé příslušného obchodního souboru

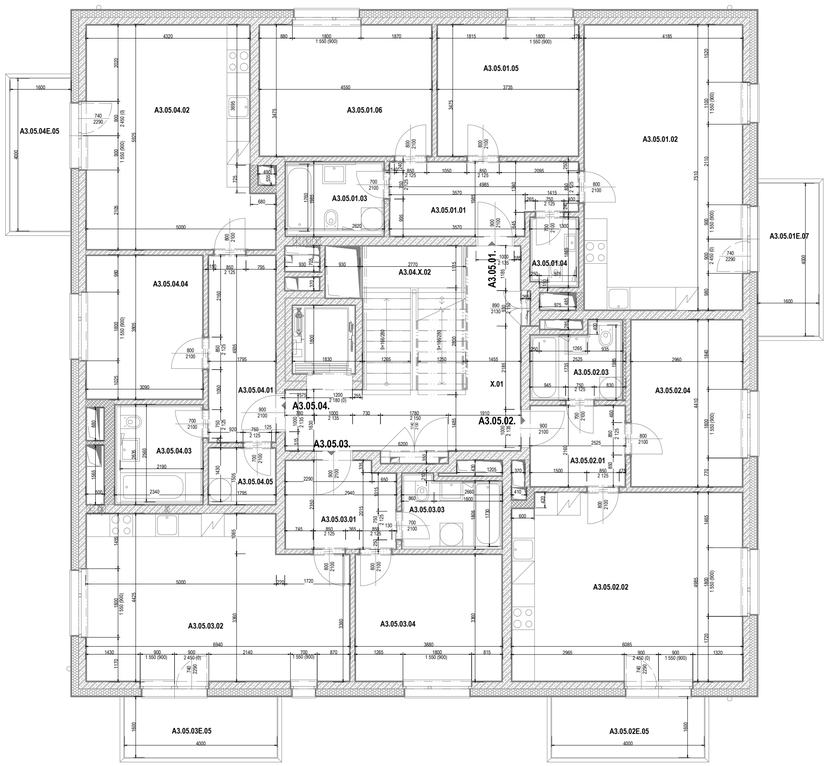

LEGENDA:

SUTERÉNY:

- PŘÍVOD – OCELOVÉ TRUBKY BEZEŠVÉ ZÁVITOVÉ – 65°C
- ZPÁTEČKA – OCELOVÉ TRUBKY BEZEŠVÉ ZÁVITOVÉ – 50°C

INSTALAČNÍ ŠACHTA:

T1

- PŘÍVOD – OCELOVÉ TRUBKY BEZEŠVÉ ZÁVITOVÉ
- ZPÁTEČKA – OCELOVÉ TRUBKY BEZEŠVÉ ZÁVITOVÉ

BYTOVÉ JEDNOTKY :

- PŘÍVOD – PLASTOVÉ POTRUBÍ – ALPEXTHERM XS – VEDENO V PODLAZE
- ZPÁTEČKA – PLASTOVÉ POTRUBÍ – ALPEXTHERM XS – VEDENO V PODLAZE

ODVZDUŠNĚNÍ STOUPACÍHO POTRUBÍ :

- PŘÍVOD – OCELOVÉ TRUBKY BEZEŠVÉ ZÁVITOVÉ – DN10
- ZPÁTEČKA – OCELOVÉ TRUBKY BEZEŠVÉ ZÁVITOVÉ – DN10

VEŠKERÉ ROZVODY BUDOU IZOLOVÁNY TEPELNOU IZOLACÍ DLE VYHLÁŠKY Č. 193/2007 SB.
TLOUŠŤKY TEPELNÉ IZOLACE JSOU UVEDENY V TECHNICKÉ ZPRÁVĚ

11–030120–E0 – deskové těleso fy. KORADO typ RADIK VENTIL KOMPAKT
- levý, 60–pravý
- délka [cm]
- výška [cm]
- typ

KLMM 1500.600 – trubkový žebřík fy. KORADO typ KORALUX LINEAR MAX – středové připojení
- šířka [mm]
- výška [mm]

POZNÁMKA:

1. POTRUBÍ OKRUHŮ JEDNOTLIVÝCH BYTŮ OD NAPOJENÍ NA ROZDĚLOVAČ/SBĚRAČ JE NAVRŽENO Z PLASTU. STOUPAČKY A SUTERÉNNÍ ROZVODY JSOU NAVRŽENY Z OCELOVÝCH TRUBEK BEZEŠVÝCH.
2. HORIZONTÁLNÍ ROZVODY BUDOU VEDENY V PODLAHÁCH (VŠECHNY BYTOVÉ OKRUHY).
3. SOUČÁSTÍ KAŽDÉHO BYTOVÉHO ROZVODU BUDOU BYTOVÉ UZÁVĚRY, MĚŘIČE TEPLA A DROBNÉ SOUVISEJÍCÍ ARMATURY. TYTO ARMATURY JSOU SOUČÁSTÍ ROZDĚLOVAČE/SBĚRAČE UMÍSTĚNÉHO V NICE NA VEŘEJNÉ CHODBĚ.
4. ROZDĚLOVAČ/SBĚRAČ PRO NAPOJENÍ JEDNOTLIVÝCH BYTOVÝCH JEDNOTEK JE UMÍSTĚN NA VEŘEJNÉ CHODBĚ V KAŽDÉM PODLAŽÍ VE SPOLEČNÉ NICE S POŽÁRNÍM HYDRANTEM.
5. DESKOVÁ TĚLESA TYPU VK BUDOU PŘIPOJENA ZE STĚNY PŘES ROHOVÉ ŠROUBENÍ FY. IVAR TYP IVAR.DS 346
– TRUBKOVÁ TĚLESA TYPU KLMM BUDOU PŘIPOJENA ZE STĚNY PŘES ROHOVÝ VENTIL IVAR OPTIMA DVI04 FY. IVAR A ROHOVÉ ŠROUBENÍ IVAR OPTIMA DVI04 FY. IVAR

SMĚROVÉ A VÝŠKOVÉ USPOŘÁDÁNÍ ŘEŠÍ KOORDINAČNÍ DOKUMENTACE KOORDINAČNÍ VÝKRES JE NADŘAZEN VÝKRESŮM TOP

PŘIPOJENÍ TĚLES VK ZE ZDI

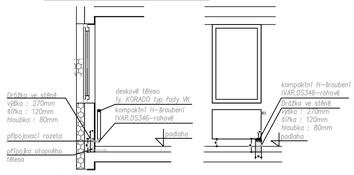

POZNÁMKA:

Způsob napojení těles je navržán na provedení tvaru žb stěn
a jeho změna je možná pouze před betonáží stěn a po konzultaci s GP.
Osazení otopného tělesa je standardně na osu okna.
Délka otopného tělesa pokrývá 80–100% šíře okna, dle požadovaného tepelného výkonu otopného tělesa.

Legenda materiálů:

- Železobeton, třída betonu a druh oceli dle statické části
- Akustické dělící příčky z keramických tvarovek Porotherm tl. 150 AKU, 250 mm AKU
- Vnitřní příčky z keramických tvarovek Porotherm tl. 115 mm AKU na malty MS
- Instalační předstěny z sádrokartonových tvarovek Ytong tl. 75, 100,150 mm, na malty Ytong
- Vnitřní příčky z betonových tvarovek Liapor tl. 70, 115 mm
- Pěnový polystyrén EPS
- Extrudovaný polystyrén XPS
- Tepelná izolace z minerálních vláken
- Betonová dlažba na terénu (příp. exotické dřevo / dřevoplast)
- Hydroizolace - 2 x modifikovaný asfaltový pás s výtuhou- vložka (spodní strana- tkaný polyesterová)
- Zemina povodní
- Zemina navezená, zhutněná

S	svítidlo
Z	zásuvka
V	vypínač
T	termostat
DZ	datová zásuvka
BR	bytový rozvaděč
DV	domácí telefon
TV	zásuvka TV
AP	automatická pračka
SK	sušička
PK	plynový kotel

- otopné těleso
- žebříčkový radiátor
- elektrické podlahové vytápění
- podlahové vytápění trubkou PEX na systémové desce

ZÚ TK - 200/25/25 - R0
- výška zazdění dlažba 2 cm
- výška zazdění dlažba 5 cm
- tep. izolace dlažba

AS 30/42 - 1/25/25/25/25
- výška zazdění dlažba 2 cm
- výška zazdění dlažba 5 cm
- tep. izolace dlažba

Tabulka místností 5NP

Číslo	Název místnosti	Plocha [m²]	Podlaha Skladba	Podlaha Povrch	Stěny Skladba	Stěny Povrch	Strop Skladba	Strop Povrch	Světlá výška [mm]
A3									
A3.05.									
X.01	Chodba	16,47	P.04	Keramická dlažba	W.01	Sádrová omítka	W.01	Sádrová omítka	2635
X.02	Schodišťový prostor	10,51		Keramická dlažba, keramický obklad na stupních	W.01	Sádrová omítka	W.01	Sádrová omítka	
		26,98							
A3.05.01.									
01	Chodba	9,38	P.01	Laminátová podlaha	W.01, W.02	Sádrová omítka	W.01	Sádrová omítka	2635
02	Obývací pokoj + KK	31,20	P.01	Laminátová podlaha	W.01, W.02	Sádrová omítka	W.01	Sádrová omítka	2635
03	Koupelna + WC	4,54	P.02	Keramická dlažba	W.03	Keramický obklad	C.01	SDK podhled	2400
04	WC	2,01	P.02	Keramická dlažba	W.01, W.02, W.03	Keramický obklad, sádrová omítka	C.01	SDK podhled	2400
05	Pokoj	12,76	P.01	Laminátová podlaha	W.01, W.02	Sádrová omítka	W.01	Sádrová omítka	2635
06	Pokoj	15,57	P.01	Laminátová podlaha	W.01, W.02	Sádrová omítka	W.01	Sádrová omítka	2635
		75,46							
A3.05.01E.									
07	Balkon	6,40	R.09	Keramická dlažba					
		6,40							
A3.05.02.									
01	Chodba	5,67	P.01	Laminátová podlaha	W.01, W.02	Sádrová omítka	W.01	Sádrová omítka	2635
02	Obývací pokoj + KK	29,87	P.01	Laminátová podlaha	W.01, W.02	Sádrová omítka	W.01	Sádrová omítka	2635
03	Koupelna + WC	4,35	P.02	Keramická dlažba	W.03	Keramický obklad	C.01	SDK podhled	2400
04	Pokoj	12,83	P.01	Laminátová podlaha	W.01, W.02	Sádrová omítka	W.01	Sádrová omítka	2635
		52,72							
A3.05.02E.									
05	Balkon	6,40	R.09	Keramická dlažba					
		6,40							
A3.05.03.									
01	Chodba	6,89	P.01	Laminátová podlaha	W.01, W.02	Sádrová omítka	W.01	Sádrová omítka	2635
02	Obývací pokoj + KK	28,42	P.01	Laminátová podlaha	W.01, W.02	Sádrová omítka	W.01	Sádrová omítka	2635
03	Koupelna + WC	4,53	P.02	Keramická dlažba	W.03	Keramický obklad	C.01	SDK podhled	2400
04	Pokoj	12,82	P.01	Laminátová podlaha	W.01, W.02	Sádrová omítka	W.01	Sádrová omítka	2635
		52,66							
A3.05.03E.									
05	Balkon	6,40	R.09	Keramická dlažba					
		6,40							
A3.05.04.									
01	Chodba	9,12	P.01	Laminátová podlaha	W.01, W.02	Sádrová omítka	W.01	Sádrová omítka	2635
02	Obývací pokoj + KK	26,41	P.01	Laminátová podlaha	W.01, W.02	Sádrová omítka	W.01	Sádrová omítka	2635
03	Koupelna + WC	5,46	P.02	Keramická dlažba	W.03	Keramický obklad	C.01	SDK podhled	2400
04	Pokoj	11,55	P.01	Laminátová podlaha	W.01, W.02	Sádrová omítka	W.01	Sádrová omítka	2635
05	Komora	2,47	P.03	Keramická dlažba	W.01, W.02	Sádrová omítka	W.01	Sádrová omítka	2635
		55,02							
A3.05.04E.									
05	Balkon	6,40	R.09	Keramická dlažba					
		6,40							

REVIZE	POPIS REVIZE	DATUM	VYPRAC.	POZN.

polohopisný systém:
S-JTSK

výškový systém:
Bpv

investor: | hlavní architekt projektu: | hlavní inženýr projektu: | profese:

stavba:

WALTROVKA REZIDENCE
I.ETAPA, BYTOVÝ DŮM A3

stupeň:
DOKUMENTACE PRO PROVÁDĚNÍ STAVBY

hlavní architekt projektu:

vedení projektu:

hlavní inženýr projektu:
zodpovědný projektant části:
vypracoval:

část / profese:

příloha:
Půdorys 5.NP

datum:	15.08.2017
formát:	
měřítko:	1:50
zakázkové č.:	
číslo změny:	00
datum změny:	-
část:	
stav. objekt	
obchodní soubor	
čísl. příl.:	
paré:	

STUPEŇ	OS	ČÁST	ST.OBJ.	ČÍSLO	REV	OBSAH

POZNÁMKY K DOKUMENTACÍ :

1) NEDÍLNOU SOUČÁSTÍ PROJEKTOVÉ DOKUMENTACE JE TECHNICKÁ ZPRÁVA !!
2) TATO DOKUMENTACE JE ZPRACOVÁNA V ÚROVNI PRO PROVEDENÍ STAVBY (DSP VE SMYSLU VYHL. 499/2006Sb.)!!
JAKO TAKOVÁ SMÍ BÝT UŽITA PRO REALIZACI STAVBY ČI VÝBĚR DODAVATELE !!!
3) DOKUMENTACE, KTERÁ JE OPATŘENA AUTORIZAČNÍM RAZÍTKEM ČKAIT, 1301970 SE STÁVÁ VEŘEJNOU LISTINOU A S JAKO TAKOVOU S NÍ MUSÍ BÝT NAKLÁDÁNO. PORUŠENÍ PRAVIDEL PRO NAKLÁDÁNÍ S VEŘEJNOU LISTINOU MŮŽE MÍT TRESTNĚPRÁVNÍ DŮSLEDKY !!!
4) LEGENDY VIZ. SAMOSTATNÉ VÝKRESY

POZNÁMKY K PROVEDENÍ INSTALACE :

1) INSTALACE OVLÁDAČŮ V JEDNOTNÉ VÝŠCE cca 1,25m (OSOU) NAD ÚROVNÍ PODLAHY (POKUD NENÍ UVEDENO NA VÝKRESE JINAK).
2) ZÁSUVKY INSTALOVÁNY DLE ÚČELU: OBECNĚ VE VÝŠCE CCA 0,25m (OSOU) NAD ÚROVNÍ PODLAHY
3) V KOUPELNÁCH DBÁT ZÓN A PÁSEM VE SMYSLU ČSN 33 2000-7-701 ed.2
4) CELKOVĚ INSTALACI PROVÉST VE SMYSLU ČSN 33 2130 ed.2, VČ. POŽADAVKŮ NA "UMÝVACÍ PROSTOR"
5) ROZMÍSTĚNÍ KONCOVÝCH PRVKŮ ELEKTROINSTALACE V KOUPELNÁCH PROVÉST DLE DETAILŮ SPÁROŘEZU STAVEBNÍ PROFESE.
6) SVĚTELNÉ VÝVODY V BYTECH UKONČIT OBLOUKU, BEZ DODÁVKY SVÍTIDLA.
7) VEŠKERÉ PRVKY INSTALACE MUSÍ BÝT V PROVEDENÍ ODPOVÍDAJÍCÍMU PŮSOBENÍ VNĚJŠÍCH VLIVŮ PROSTORU, V NĚMŽ JSOU INSTALOVÁNY.
8) V KOUPELNÁCH PROVÉST OCHRANNÉ POSPOJENÍ.
9) OBVODY PRO POTŘEBY KUCHYŇSKÉ LINKY PROVEDENY JAKO VOLNÉ VÝVODY S DÉLKOVOU REZERVOU MIN. 3-5m
10) OD SPORÁKOVÉ KOMBINACE BUDE SPOTŘEBČ PŘIPOJEN POHYBLIVÝM PŘÍVODEM V CHBENÉ CHRÁNIČCE
11) PRO SPLNĚNÍ POŽADAVKŮ ČL. B.1.2 ČSN 73 4301 Z1 SE UVAŽUJÍ SVÍTIDLA V BYTOVÝCH JEDNOTKÁCH S MINIMÁLNÍM SVĚTELNÝM TOKEM >1600lmf
12) ROZVODY NA SPOLEČNÉ CHODBĚ (NAPÁJENÍ BYTŮ) PROVEDENO ULOŽENÍM V KAB. CHRÁNIČKÁCH V PODLAZE A POTÉ ZAKONČENY V BYTOVÝCH ROZVODNICÍCH.
13) ROZVODY NA SPOLEČNÉ CHODBĚ (OSVĚTLENÍ) PROVEDENO VE STROPECH, VE STAVBOU PŘIPRAVENÉM TRUBKOVÁNÍ
14) ROZVODY (STOUPAČKAY) PRO SYSTÉM ODVODU TEPLA A KOUŘE PROVEDENY ULOŽENÍM V TRUBKOVÁNÍ V ŽB MONOLITICKÉ KONSTRUKCI STĚNY (VYTAH). TRUBKY VIZ. POPIS a DETAIL POHLEDU
15) BYTOVÉ ROZVODY V MEZI ŽB KONSTRUKCI PROVEDENY ULOŽENÍM V PODLAHÁCH.
16) POKUD JE POZICE KONCOVÉHO PRVKU ELEKTROINSTALACE V ŽB KONSTRUKCI STAVBA ZALOŽÍ KABELOVOU CHRÁNIČKU I INSTALAČNÍ KRABICE V POTŘEBNÉM MNOŽSTVÍ PRO PŘIPOJENÍ ROZVODŮ Z PODLAHY.

NAPĚŤOVÁ SOUSTAVA / VOLTAGE

- 3: 3+N+PE, AC 50Hz, 3x400/230V, TN-C/S
- 2: 1+N+PE, AC 50Hz, 1x230V, TN-S
- MALÉ NAPĚTÍ SYSTÉMU SELV / PELV

OCHRANA PŘED NEBEZPEČNÝM DOTYKEM V SÍTÍCH TN DLE ČSN 332000-4-41ed2

- ZÁKLADNÍ ZAJIŠTĚNÍ ZÁKLADNÍ IZOLACÍ ŽIVÝCH ČÁSTÍ NEBO PŘEPÁŽKAMI NEBO KRYTY DLE ČL. 411.2
- PŘI PORUŠE: OCHRANNÝM UZEMNĚNÍM A OCHRANNÝM POSPOJOVÁNÍM DLE ČL. 411.3.1
- PŘI PORUŠE: AUTOMATICKÝM ODPOJENÍM V PŘÍPADĚ PORUCHY DLE ČL. 411.3.2
- ZVÝŠENÁ MALÝM NAPĚTÍM SELV/PELV

VNĚJŠÍ VLIVY DLE SOUBORU ČSN 332000-1ed.2 a 332000-5-51ed.3

- AB4 - PROSTORY VNITŘNÍ BEZ REGULACE TEPLOTY , JEDNODUCHÉ - BEZ NUTNOSTI PROTOKOLÁRNÍHO STANOVENÍ !!
- AB8 - PROSTORY VENKOVNÍ, NECHRÁNĚNÉ, JEDNODUCHÉ - BEZ NUTNOSTI PROTOKOLÁRNÍHO STANOVENÍ !!
- VNĚJŠÍ VLIVY SLOŽITÉ - STANOVENÉ PROTOKOLEM URČENÍ VNĚJŠÍCH VLIVŮ
- PÁSMA A ZÓNY DLE ČSN 332000-7-701ed.2

Poznámky

- droždky a prostupy pro instalace budou provedeny dle požadavků příslušné profese. Droždky a prostupy v nosných konstrukcích jsou kótovány ve výkresech konstrukční části
- výkresová dokumentace kótována na konstrukci bez omítek
- vnitřní kóty místností jsou rozměry místností bez omítek, bez obkladů. Dle osazovacích zařizovacích předmětů van je nutné minimální rozměry místností dodržet příp. upravit
- obvodový systém wc musí být kotven dle technických předpisů výrobce a příslušných norem.
- při provádění omítek je nutné v místě rozhraní zdicích materiálů stěn omítku vyztužit, aby nedošlo k jevům popraskání a znehodnocení
- v místech styku ploché střechy s svislými konstrukcemi provést dilatační spáry, dle technických systému, délka dle velikosti, osazení dle zdicích pokynů výrobce systému.
- přesné umístění otvorných vyplní - dle prostupujících instalací v konstrukční části
- prostupy otvorných konstrukcemi dle projektů instalací jednotlivých profesí, ve zdicích otvorech osazeny systémové překlady dle zdicích pokynů.
- instalační jádra - ve stěnách instalačních jader nebudou vedeny žádné rozvody
- označení výrobků a zařízení otvorných vyuití je součástí příslušného patra, v ostatních patrech jsou jen grafický znaženy
- hromovod - osazen a propojován ve všem koncovým prvky střech a terás, - svody budou skryté v nefiřitné trubce
- keramické obklady za kuchyňskou linku nepsou dodělkou stěny, budou dodány klientem spolehlně a kuchyňskou linku, obklady jsou uvažovány pouze mezi pracovní deskou a horními skříněmi, v místě varné desky a dle výkresu - viz. výkresy interiérů
- dveře ve zděných konstrukcích jsou kótovány dvěma způsoby. Pro zdečdické zakládě jsou kótovány otvory pro vestavbu dveřních zárubní, pro osatové vestavěné zárubně jsou dveře kótovány na osu. Ostatní zděné budou osazeny před zdění přídce a klasicky zazděny.
- ve výkresech je uvádán čistý rozměr dveří po otevření.
- výpně otvorů, zděné, a kleny konstrukcí je nutné zadat do výroby dle zaměření skutečného provedení stavby
- dle zákona 309/2009 Sb. jsou stanoveny povinné ukazatele
- jakákoliv zjištěné neovnovnosti v jednotlivých částech projektové dokumentace a nutné neprodleně konzultovat s projektantem
- veškeré zásady do nosné konstr. (drážky, níše, prostupy, ...) je možné provádět po odsouhlasení statikem stavby popř. autor. statikem
- technická zpráva je součástí výkresové dokumentace.
- neodstraňovat z výkresu
- veškeré zapravení drážek je součástí příslušného obchodního souboru

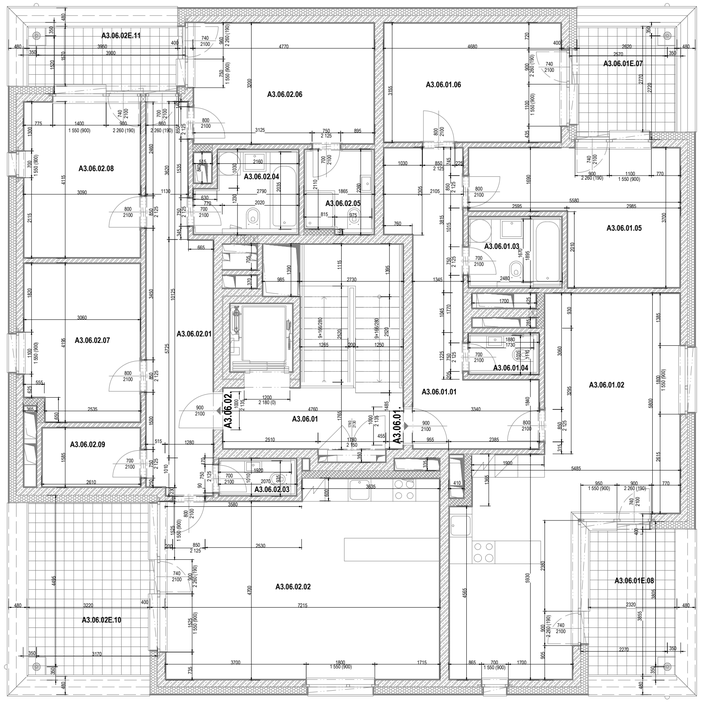

LEGENDA:

SUTERÉNY:

PŘÍVOD – OCELOVÉ TRUBKY BEZEŠVĚ ZÁVITOVÉ – 65°C
ZPÁTEČKA – OCELOVÉ TRUBKY BEZEŠVĚ ZÁVITOVÉ – 50°C

INSTALAČNÍ ŠACHTA:

T1

PŘÍVOD – OCELOVÉ TRUBKY BEZEŠVĚ ZÁVITOVÉ
ZPÁTEČKA – OCELOVÉ TRUBKY BEZEŠVĚ ZÁVITOVÉ

BYTOVÉ JEDNOTKY :

PŘÍVOD – PLASTOVÉ POTRUBÍ – ALPEXTHERM XS – VEDENO V PODLAZE
ZPÁTEČKA – PLASTOVÉ POTRUBÍ – ALPEXTHERM XS – VEDENO V PODLAZE

ODVZDUŠNĚNÍ STOUPACÍHO POTRUBÍ :

PŘÍVOD – OCELOVÉ TRUBKY BEZEŠVĚ ZÁVITOVÉ – DN10
ZPÁTEČKA – OCELOVÉ TRUBKY BEZEŠVĚ ZÁVITOVÉ – DN10
VEŠKERÉ ROZVODY BUDOU IZOLOVÁNY TEPELNOU IZOLACÍ DLE VYHLÁŠKY Č. 193/2007 SB.
TLOUŠŤKY TEPELNÉ IZOLACE JSOU UVEDENY V TECHNICKÉ ZPRÁVĚ

11–030120–E0 – deskové těleso fy. KORADO typ RADIK VENTIL KOMPAKT
– levý, 60–pravý
– délka [cm]
– výška [cm]
– typ

KLMM 1500.600 – trubkový žebřík fy. KORADO typ KORALUX LINEAR MAX – středové připojení
– šířka [mm]
– výška [mm]

POZNÁMKA:

1. POTRUBÍ OKRUHŮ JEDNOTLIVÝCH BYTŮ OD NAPOJENÍ NA ROZDĚLOVAČ/SBĚRAČ JE NAVRŽENO Z PLASTU. STOUPAČKY A SUTERÉNNÍ ROZVODY JSOU NAVRŽENY Z OCELOVÝCH TRUBEK BEZEŠVÝCH.
2. HORIZONTÁLNÍ ROZVODY BUDOU VEDENY V PODLAHÁCH (VŠECHNY BYTOVÉ OKRUHY).
3. SOUČÁSTÍ KAŽDÉHO BYTOVÉHO ROZVODU BUDOU BYTOVÉ UZÁVĚRY, MĚŘIČE TEPLA A DROBNÉ SOUVISEJÍCÍ ARMATURY. TYTO ARMATURY JSOU SOUČÁSTÍ ROZDĚLOVAČE/SBĚRAČE UMÍSTĚNÉHO V NICE NA VEŘEJNÉ CHODBĚ.
4. ROZDĚLOVAČ/SBĚRAČ PRO NAPOJENÍ JEDNOTLIVÝCH BYTOVÝCH JEDNOTEK JE UMÍSTĚN NA VEŘEJNÉ CHODBĚ V KAŽDÉM PODLAŽÍ VE SPOLEČNÉ NICE S POŽÁRNÍM HYDRANTEM.
5. DESKOVÁ TĚLESA TYPU VK BUDOU PŘIPOJENA ZE STĚNY PŘES ROHOVÉ ŠROUBENÍ FY. IVAR TYP IVAR.DS 346
– TRUBKOVÁ TĚLESA TYPU KLMM BUDOU PŘIPOJENA ZE STĚNY PŘES ROHOVÝ VENTIL IVAR OPTIMA DV104 FY. IVAR A ROHOVÉ ŠROUBENÍ IVAR OPTIMA DV104 FY. IVAR

SMĚROVÉ A VÝŠKOVÉ USPOŘÁDÁNÍ ŘEŠÍ KOORDINAČNÍ DOKUMENTACE
KOORDINAČNÍ VÝKRES JE NADŘAZEN VÝKRESŮM TOP

PŘIPOJENÍ TĚLES VK ZE ZDI

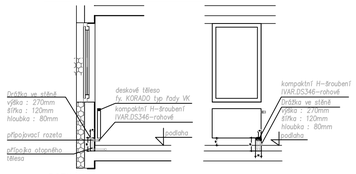

POZNÁMKA:

Způsob napojení těles je navržán na provedení tvaru žb stěn
a jeho změna je možná pouze před betonáží stěn a po konzultaci s GP.
Osazení otopného tělesa je standardně na osu okna.
Délka otopného tělesa pokrývá 80–100% šíře okna, dle požadovaného tepelného výkonu otopného tělesa.

Legenda materiálů:

- Železobeton, třída betonu a druh oceli dle statické části
- Akustické zdivo z keramických tvarovek Porotherm 11.50 AKU, 250 mm AKU
- Vnitřní příčky z keramických tvarovek Porotherm 0.11S mm AKU na malty M5
- Instalační předstěny z sádrokartonových tvarovek Ytong tl. 75, 100,150 mm, na malty Ytong
- Vnitřní příčky z betonových tvarovek Lapor tl. 70, 115 mm
- Pěnový polystyren EPS
- Extrudovaný polystyrén XPS
- Tepelná izolace z minerálních vláken
- Betonová dlažba na terčích (plg. exoklast dřevo / dřevopásek)
- Hydroizolace - 2 x modifikovaný asfaltový pás s výztužnou vložkou (spodní skelna, horní polyesterová)
- Zemina písková
- Zemina navážená, zhutněná

S	svítidlo
Z	zásuvka
V	vypínač
T	termostat
DZ	datová zásuvka
BR	bytový rozvaděč
DV	domácí telefon
TV	zásuvka TV
AP	automatická pračka
SK	sušička
PK	plynový kotel

- otopné těleso
- žebříčkový radiátor
- elektrické podlahové vytápění
- podlahové vytápění trubkou PEX na systémové desce

ZT-PK - DN20/25 - PE
- délka okapního žlabu v cm
- výška okapního žlabu v cm
- typ okapního žlabu

KLDM4 - 125/90 PVC
- délka okapního žlabu v cm
- výška okapního žlabu v cm
- typ okapního žlabu

Tabulka místností 6NP

Číslo	Název místnosti	Plocha [m²]	Podlaha: Skladba	Podlaha: Povrch	Stěny: Skladba	Stěny: Povrch	Strop: Skladba	Strop: Povrch	Světlá výška [mm]
A3									
A3.06.									
01	Chodba	8,62	P.04	Keramická dlažba	W.01	Sádrová omítka	W.01	Sádrová omítka	2635
		8,62							
A3.06.01									
01	Chodba	16,31	P.01	Laminátová podlaha	W.01, W.02	Sádrová omítka	W.01	Sádrová omítka	2635
02	Obývací pokoj + KK	37,64	P.01	Laminátová podlaha	W.01, W.02	Sádrová omítka	W.01	Sádrová omítka	2635
03	Koupelna + WC	4,18	P.02	Keramická dlažba	W.03	Keramický obklad	C.01	SDK podhled	2400
04	WC	1,71	P.02	Keramická dlažba	W.02, W.03	Keramický obklad, sádrová omítka	C.01	SDK podhled	2400
04	Pokoj	15,15	P.01	Laminátová podlaha	W.01, W.02	Sádrová omítka	W.01	Sádrová omítka	2635
06	Pokoj	14,53	P.01	Laminátová podlaha	W.01, W.02	Sádrová omítka	W.01	Sádrová omítka	2635
		89,52							
A3.06.01E:									
07	Terasa	7,50	R.11	Betonová dlažba na podložkách					
08	Terasa	9,18	R.11	Betonová dlažba na podložkách					
		16,69							
A3.06.02									
01	Chodba	16,52	P.01	Laminátová podlaha	W.01, W.02	Sádrová omítka	W.01	Sádrová omítka	2635
02	Obývací pokoj + KK	35,72	P.01	Laminátová podlaha	W.01, W.02	Sádrová omítka	W.01	Sádrová omítka	2635
03	WC	1,71	P.02	Keramická dlažba	W.01, W.02, W.03	Keramický obklad, sádrová omítka	C.01	SDK podhled	2400
04	Koupelna + WC	5,05	P.02	Keramická dlažba	W.03	Keramický obklad	C.01	SDK podhled	2400
05	Koupelna + WC	3,66	P.02	Keramická dlažba	W.03	Keramický obklad	C.01	SDK podhled	2400
06	Pokoj	15,13	P.01	Laminátová podlaha	W.01, W.02	Sádrová omítka	W.01	Sádrová omítka	2635
07	Pokoj	12,38	P.01	Laminátová podlaha	W.01, W.02	Sádrová omítka	W.01	Sádrová omítka	2635
08	Pokoj	12,52	P.01	Laminátová podlaha	W.01, W.02	Sádrová omítka	W.01	Sádrová omítka	2635
09	Komora	4,01	P.03	Keramická dlažba	W.01, W.02	Sádrová omítka	W.01	Sádrová omítka	2635
		106,68							
A3.06.02E:									
10	Terasa	14,76	R.11	Betonová dlažba na podložkách					
11	Terasa	6,58	R.11	Betonová dlažba na podložkách					
		21,35							

REVIZE	POPIS REVIZE	DATUM	VYPRAC.	POZN.

polohopisný systém: S-JTSK

výškový systém: Bpv

investor:

hlavní architekt projektu:

hlavní inženýr projektu:

profese:

stavba:

WALTROVKA REZIDENCE
I.ETAPA, BYTOVÝ DŮM A3

stupeň:

DOKUMENTACE PRO PROVÁDĚNÍ STAVBY

hlavní architekt projektu:

vedení projektu:

hlavní inženýr projektu:

zodpovědný projektant části:

vypracoval:

část / profese:

datum: 15.08.2017
formát:
měřítko: 1:50
zakázkové č.:
číslo změny: 00
datum změny: -

část:

stav. objekt

obchodní soubor

čísl. příl.:

paré:

příloha:

Půdorys 6.NP

STUPEŇ	OS	ČÁST	ST.OBJ.	ČÍSLO	REV	OBSAH

WALTROVKA REZIDENCE

I.ETAPA

BYTOVÝ DŮM A3

ELEKTRO VÝKRESY

POZNÁMKY K DOKUMENTACÍ :

1) NEDÍLNOU SOUČÁSTÍ PROJEKTOVÉ DOKUMENTACE JE TECHNICKÁ ZPRÁVA !!
2) TATO DOKUMENTACE JE ZPRACOVÁNA V ÚROVNI PRO PROVEDENÍ STAVBY (DSP VE SMYSLU VYHL. 499/2006Sb.)!!
JAKO TAKOVÁ SMÍ BÝT UŽITA PRO REALIZACI STAVBY ČI VÝBĚR DODAVATELE !!!
3) DOKUMENTACE, KTERÁ JE OKRÁDNA AUTORIZAČNÍM RAZÍTKEM OVAT. 1301/97/ SE STÁVÁ VEŘEJNOU LISTINOU A S JAKO TAKOVOU S NÍ MUSÍ BÝT NAKLÁDÁNO. PORUŠENÍ PRAVIDEL PRO NAKLÁDÁNÍ S VEŘEJNOU LISTINOU MŮŽE MÍT TRESTNĚPRÁVNÍ DŮSLEDKY !!!
4) LEGENDY VIZ. SAMOSTATNÉ VÝKRESY

POZNÁMKY K PROVEDENÍ INSTALACE :

1) INSTALACE OVLÁDAČŮ V JEDNOTNÉ VÝŠCE cca 1,25m (OSOU) NAD ÚROVNÍ PODLAHY (POKUD NENÍ UVEDENO NA VÝKRESE JINAK).
2) ZÁSUVKY INSTALOVÁNY DLE ÚČELU: OBECNĚ VE VÝŠCE CCA 0,25m (OSOU) NAD ÚROVNÍ PODLAHY
3) V KOUPELNÁCH DBÁT ZÓN A PŘÍSLUŠNÝCH SMYSLU ČSN 33 2000-7-701 ed.2
4) CELKOVÉ INSTALACI PROVÉST VE SMYSLU ČSN 33 2130 ed.2, VČ. POŽADAVKŮ NA "UMÝVACÍ PROSTOR"
5) ROZMÍSTĚNÍ KONCOVÝCH PRVKŮ ELEKTROINSTALACE V KOUPELNÁCH PROVÉST DLE DETAILŮ SPÁROŘEZU STAVEBNÍ PROFESE.
6) SVĚTELNÉ VÝVODY V BYTECH UKONČIT OBLÍKOU, BEZ DODÁVKY SVÍTIDLA.
7) VEŠKERÉ PRVKY INSTALACE MUSÍ BÝT V PROVEDENÍ ODPOVÍDAJÍCÍMU PŮSOBENÍ VNĚJŠÍCH VLIVŮ PROSTORU, V NĚMŽ JSOU INSTALOVÁNY.
8) V KOUPELNÁCH PROVÉST OCHRANNÉ POSPOJENÍ.
9) OBVODY PRO POTŘEBY KUCHYŇSKÉ LINKY PROVEDENY JAKO VOLNÉ VÝVODY S DÉLKOVOU REZERVOU MIN. 3-5m
10) OD SPORÁKOVÉ KOMBINACE BUDE SPOTŘEBČ PŘIPOJEN POHYBLIVÝM PŘÍVODEM V OHEBNÉ CHRÁNIČCE
11) PRO SPLNĚNÍ POŽADAVKŮ ČL. B.1.2 ČSN 73 4301 Z1 SE UVAŽUJÍ SVÍTIDLA V BYTOVÝCH JEDNOTKÁCH S MINIMÁLNÍM SVĚTELNÝM TOKEM >1600lmf
12) ROZVODY NA SPOLEČNÉ CHODBĚ (NAPŘ.JENÉ BYTŮ) PROVEDENO ULOŽENÍM V KAB. CHRÁNIČKÁCH V PODLAZE A POTÉ ZAKONČENY V BYTOVÝCH ROZVODNICÍCH.
13) ROZVODY NA SPOLEČNÉ CHODBĚ (OSVĚTLENÍ) PROVEDENO VE STROPECH, VE STAVBOU PŘIPRAVENÉM TRUBKOVÁNÍ
14) ROZVODY (STOUPAČKY) PRO SYSTÉM ODVODU TEPLA A KOUŘE PROVEDENY ULOŽENÍM V TRUBKOVÁNÍ V ŽB MONOLITICKÉ KONSTRUKCI STĚNY (VÝTAH). TRUBKY VIZ. POPIS a DETAIL PŮDORYSU
15) BYTOVÉ ROZVODY V MÍSTĚ ŽB KONSTRUKCÍ PROVEDENY ULOŽENÍM V PODLAHÁCH.
16) POKUD JE POZICE KONCOVÉHO PRVKU ELEKTROINSTALACE V ŽB KONSTRUKCI STAVBA ZALOŽÍ KABELOVOU CHRÁNIČKU I INSTALAČNÍ KRABICE V POTŘEBNÉM MNOŽSTVÍ PRO PŘIPOJENÍ ROZVODU Z PODLAHY.

NAPĚŤOVÁ SOUSTAVA / VOLTAGE

- 3f, 3+N+PE, AC 50Hz, 3x400/230V, TN-C/S
- 1f, 1+N+PE, AC 50Hz, 1x230V, TN-S
- MALÉ NAPĚTÍ SYSTÉMU SELV / PELV

OCHRANA PŘED NEBEZPEČNÝM DOTYKEM V SÍTÍCH TN DLE ČSN 332000-4-41ed2

- ZÁKLADNÍ ZAJIŠTĚNÍ ZÁKLADNÍ IZOLACÍ ŽIVÝCH ČÁSTÍ NEBO PŘEPÁŽKAMI NEBO KRYTY DLE ČL. 411.2
- PŘI PORUŠE: OCHRANNÝM UZEMNĚNÍM A OCHRANNÝM POSPOJOVÁNÍM DLE ČL. 411.3.1
- PŘI PORUŠE: AUTOMATICKÝM ODPOJENÍM V PŘÍPADĚ PORUCHY DLE ČL. 411.3.2
- ZVÝŠENÁ MALÝM NAPĚTÍM SELV/PELV

VNĚJŠÍ VLIVY DLE SOUBORU ČSN 332000-1ed.2 a 332000-5-51ed.3

- AB4 - PROSTORY VNITŘNÍ BEZ REGULACE TEPLOTY, JEDNODUCHÉ - BEZ NUTNOSTI PROTOKOLÁRNÍHO STANOVENÍ !!!
- AB8 - PROSTORY VENKOVNÍ, NECHRÁNĚNÉ, JEDNODUCHÉ - BEZ NUTNOSTI PROTOKOLÁRNÍHO STANOVENÍ !!!
- VNĚJŠÍ VLIVY SLOŽITÉ - STANOVENÉ PROTOKOLEM URČENÍ VNĚJŠÍCH VLIVŮ
- PÁSMA A ZÓNY DLE ČSN 332000-7-701ed.2

Poznámky

- otvory a prostupy pro instalace budou provedeny dle požadavků příslušné profese. Otvory a prostupy v nosných konstrukcích jsou kótovány ve výkresech konstrukční části
- výkresová dokumentace kótovaná na konstrukci bez omítek
- vnitřní kóty místností jsou rozměry místností bez omítek, bez obkladu. Ale zeazovaných zařizovacích předmětů van je nutné minimální rozměry místností dodržet příp. upravit
- závěsný systém wc musí být kotven dle technických předpisů výrobce a příslušných norem.
- při provádění omítek je nutné v místě rozhraní zdicích materiálů stěn omítku vyztužit, aby nedošlo k jevu popraskání a znehodnocení
- montáž, revize, zkoušky, uvedení do provozu zařízení požární ochrany, bezpečnostního a zabezpečovacího systému, délka dle velikosti, zaazení dle zdicích pokynů výrobce systému.
- přesné umístění stávajících vpustí - dle prostupujících a konstrukční části
- prostupy zděných konstrukcemi dle projektů instalací jednotlivých profesí, ve zděných stěnách osazeny systémové překlady dle zdicích pokynů.
- instalační jádra - ve stěnách instalačních jader nebudou vedeny žádné rozvody
- označení výrobků a zkušovaní stávajících vpustí je součástí příslušného patra, v ostatních patrech jsou pro grafický znaženy
- horizontál - zasazen a propojovaje se všemi konzolami proty střech a terás, - kvůly budou skrytě v nefiřitné budce
- keramické obklady za kuchyňskou linku nepsou dodělkou stěny, budou dodány klientem spolehlivě a kuchyňskou linku, obklady jsou uvažovány pouze mezi pracovní deskou a horními skříněmi, nad horními skříněmi je stěna bez obkladu
- dveře ve zděných konstrukcích jsou kótovány svěrné (zazdy). Pro zděděné zárubně jsou kótovány otvory pro vestavbu dvířních zárubní, pro osatové vestavěné zárubně jsou dveře kótovány na osu. Osatová zárubně budou osazeny před zděním příček a klasicky zazděny.
- ve výkresech je uváděn čistý rozměr dveří po otevření.
- výpočt otvorů, ztížeď, a klemp. konstrukcí je nutné zadat do výrobu dle zaměření skutečného provedení stavby
- veškeré otvory v betonových konstrukcích budou provedeny bednícími
- jakékoliv zjištěné neesnosti v jednotlivých částech projektové dokumentace a nutné esponzdné konzultovat s projektantem
- veškeré zásahy do nosné konstr. (ztížeď, ntky, prostupy, ...) je možné provádět pouze s souhlasem statikem stavby popř. autor. statkem
- technická zpráva je nedílnou součástí dokumentace.
- neodmítnout z výkresu
- veškeré zapravení ztížeď je součástí příslušného obchodního souboru

LEGENDA:

SUTERÉNY:

PŘÍVOD – OCELOVÉ TRUBKY BEZEŠVĚ ZÁVITOVÉ – 65°C
ZÁPĚTÍČKA – OCELOVÉ TRUBKY BEZEŠVĚ ZÁVITOVÉ – 50°C

INSTALAČNÍ ŠACHTA:

T1

PŘÍVOD – OCELOVÉ TRUBKY BEZEŠVĚ ZÁVITOVÉ
ZÁPĚTÍČKA – OCELOVÉ TRUBKY BEZEŠVĚ ZÁVITOVÉ

BYTOVÉ JEDNOTKY :

PŘÍVOD – PLASTOVÉ POTRUBÍ – ALPEXTHERM XS – VEDENO V PODLAZE
ZÁPĚTÍČKA – PLASTOVÉ POTRUBÍ – ALPEXTHERM XS – VEDENO V PODLAZE

ODVZDUŠNĚNÍ STOUPACÍHO POTRUBÍ :

PŘÍVOD – OCELOVÉ TRUBKY BEZEŠVĚ ZÁVITOVÉ – DN10
ZÁPĚTÍČKA – OCELOVÉ TRUBKY BEZEŠVĚ ZÁVITOVÉ – DN10
VEŠKERÉ ROZVODY BUDOU IZOLOVÁNY TEPELNOU IZOLACÍ DLE VYHLÁŠKY Č. 193/2007 SB.
TLOUŠŤKY TEPELNÉ IZOLACE JSOU UVEDENY V TECHNICKÉ ZPRÁVĚ

11–030120–E0 – deskové těleso fy. KORADO typ RADIK VENTIL KOMPAKT
- levý, 60–pravý
- délka [cm]
- výška [cm]
- typ

KLMM 1500.600 – trubkový žebřík fy. KORADO typ KORALUX LINEAR MAX – středové připojení
- šířka [mm]
- výška [mm]

POZNÁMKA:

1. POTRUBÍ OKRUHŮ JEDNOTLIVÝCH BYTŮ OD NAPOJENÍ NA ROZDĚLOVAČ/SBĚRAČ JE NAVRŽENO Z PLASTU. STOUPAČKY A SUTERÉNNÍ ROZVODY JSOU NAVRŽENY Z OCELOVÝCH TRUBEK BEZEŠVÝCH.
2. HORIZONTÁLNÍ ROZVODY BUDOU VEDENY V PODLAHÁCH (VŠECHNY BYTOVÉ OKRUHY).
3. SOUČÁSTÍ KAŽDÉHO BYTOVÉHO ROZVODU BUDOU BYTOVÉ UZÁVĚRY, MĚŘIČE TEPLA A DROBNÉ SOUVISEJÍCÍ ARMATURY. TYTO ARMATURY JSOU SOUČÁSTÍ ROZDĚLOVAČE/SBĚRAČE UMÍSTĚNÉHO V NICE NA VEŘEJNÉ CHODBĚ.
4. ROZDĚLOVAČ/SBĚRAČ PRO NAPOJENÍ JEDNOTLIVÝCH BYTOVÝCH JEDNOTEK JE UMÍSTĚN NA VEŘEJNÉ CHODBĚ V KAŽDÉM PODLAŽÍ VE SPOLEČNÉ NICE S POŽÁRNÍM HYDRANTEM.
5. DESKOVÁ TĚLESA TYPU VK BUDOU PŘIPOJENA ZE STĚNY PŘES ROHOVÉ ŠROUBENÍ FY. IVAR TYP IVAR.DS 346
– TRUBKOVÁ TĚLESA TYPU KLMM BUDOU PŘIPOJENA ZE STĚNY PŘES ROHOVÝ VENTIL IVAR OPTIMA DV104 FY. IVAR A ROHOVÉ ŠROUBENÍ IVAR OPTIMA DV104 FY. IVAR

SMĚROVÉ A VÝŠKOVÉ USPOŘÁDÁNÍ ŘEŠÍ KOORDINAČNÍ DOKUMENTACE
KOORDINAČNÍ VÝKRES JE NADŘAZEN VÝKRESŮM TOP

PŘIPOJENÍ TĚLES VK ZE ZDI

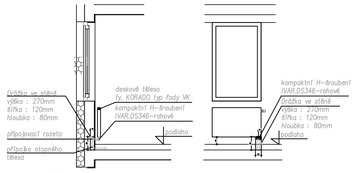

POZNÁMKA:

Způsob napojení těles je navržán na provedení tvaru žb stěn
a jeho změna je možná pouze před betonáží stěn a po konzultaci s GP.
Osazení otopného tělesa je standardně na osu okna.
Délka otopného tělesa pokrývá 80–100% šíře okna, dle požadovaného tepelného výkonu otopného tělesa.

Legenda materiálů:

- Železobeton, Vlže betonu a druh oceli dle statické část
- Akustické stěny z keramických tvarovek Porotherm T, 190 AKU, 250 mm AKU
- Vnitřní příčky z keramických tvarovek Porotherm S 115 mm AKU na malty M5
- Instalační předstěny z sádrokartonových tvarovek Knauf, 75, 100,150 mm, na malty, Hlung
- Vnitřní příčky z betonových tvarovek Liapor 8, 70, 115 mm
- Pěnový polystyrén EPS
- Extrudovaný polystyrén XPS
- Tepelná izolace z minerálních vláken
- Betonová dlažba na terénch (pěší, avoidské dřevo / dřevoplast)
- Hydroizolace - 2 x modifikovaný asfaltový pás s výztužnou vložkou (spodní skelnou, horní polyesterovou)
- Zemina povodní
- Zemina navezená, zhutněná

S	svítidlo
Z	zásuvka
V	vypínač
T	termostat
DZ	datová zásuvka
BR	bytový rozvaděč
DV	domácí telefon
TV	zásuvka TV
AP	automatická pračka
SK	sušička
PK	plynový kotel

- otopné těleso
- žebříčkový radiátor
- elektrické podlahové vytápění
- podlahové vytápění trubkou PEX na systémové desce

ZV-PK - DN20/25 - R2
- délka kapacitního dílce 2,0m
- délka otopného tělesa 1,5m
- tep. izolace 40mm

AV-MM - DN20/25
- délka kapacitního dílce 2,0m
- délka otopného tělesa 1,5m
- tep. izolace 40mm

Tabulka místností 1NP

Číslo	Název místnosti	Plocha [m²]	Podlaha: Skladba	Podlaha: Povrch	Stěny: Skladba	Stěny: Povrch	Strop: Skladba	Strop: Povrch	Světlá výška [mm]
	Sklep	109,51	R.02						
	Sklep	132,90	R.02						
		242,40							
A3									
A3.01.									
X.01	Chodba	16,28	P.04a	Keramická dlažba	W.01	Sádrová omítka	W.01	Sádrová omítka	2635
X.02	Chodba	6,32	P.04a	Keramická dlažba	W.01	Sádrová omítka	W.01	Sádrová omítka	2635
X.03	Schodišťový prostor	10,01		Keramická dlažba, keramický obklad na stupních	W.01	Sádrová omítka	W.01	Sádrová omítka	
		32,61							
A3.01.01.									
01	Chodba	9,38	P.01a	Laminátová podlaha	W.01, W.02	Sádrová omítka	W.01	Sádrová omítka	2635
02	Obývací pokoj + KK	30,85	P.01a	Laminátová podlaha	W.01, W.02	Sádrová omítka	W.01	Sádrová omítka	2635
03	Koupelna + WC	4,54	P.02a	Keramická dlažba	W.03	Keramický obklad	C.01	SDK podhled	2400
04	WC	2,01	P.02a	Keramická dlažba	W.01, W.02, W.03	Keramický obklad, sádrová omítka	C.01	SDK podhled	2400
05	Pokoj	12,73	P.01a	Laminátová podlaha	W.01, W.02	Sádrová omítka	W.01	Sádrová omítka	2635
06	Pokoj	15,48	P.01a	Laminátová podlaha	W.01, W.02	Sádrová omítka	W.01	Sádrová omítka	2635
		74,99							
A3.01.01E.									
07	Terasa	14,56	R.11	Betonová dlažba na podložkách					
08	Zahrada	93,95	R.05	Travnatý porost					
		108,51							
A3.01.02.									
01	Chodba	9,02	P.01a	Laminátová podlaha	W.01, W.02	Sádrová omítka	W.01	Sádrová omítka	2635
02	Obývací pokoj + KK	31,05	P.01a	Laminátová podlaha	W.01, W.02	Sádrová omítka	W.01	Sádrová omítka	2635
03	Koupelna + WC	4,34	P.02a	Keramická dlažba	W.03	Keramický obklad	C.01	SDK podhled	2400
04	WC	2,49	P.02a	Keramická dlažba	W.02, W.03	Keramický obklad, sádrová omítka	C.01	SDK podhled	2400
05	Pokoj	12,75	P.01a	Laminátová podlaha	W.01, W.02	Sádrová omítka	W.01	Sádrová omítka	2635
06	Pokoj	14,36	P.01a	Laminátová podlaha	W.01, W.02	Sádrová omítka	W.01	Sádrová omítka	2635
		74,00							
A3.01.02E.									
07	Terasa	13,96	R.11	Betonová dlažba na podložkách					
08	Zahrada	125,43	R.05	Travnatý porost					
		139,39							
A3.01.03.									
01	Chodba	13,02	P.01a	Laminátová podlaha	W.01, W.02	Sádrová omítka	W.01	Sádrová omítka	2635
02	Obývací pokoj + KK	30,17	P.01a	Laminátová podlaha	W.01, W.02	Sádrová omítka	W.01	Sádrová omítka	2635
03	Koupelna + WC	5,17	P.02a	Keramická dlažba	W.03	Keramický obklad	C.01	SDK podhled	2450
04	WC	2,38	P.02a	Keramická dlažba	W.02, W.03	Keramický obklad, sádrová omítka	C.01	SDK podhled	2400
05	Pokoj	12,05	P.01a	Laminátová podlaha	W.01, W.02	Sádrová omítka	W.01	Sádrová omítka	2635
06	Pokoj	15,07	P.01a	Laminátová podlaha	W.01, W.02	Sádrová omítka	W.01	Sádrová omítka	2635
		77,87							
A3.01.03E.									
07	Terasa	12,39	R.11	Betonová dlažba na podložkách					
08	Zahrada	26,68	R.05	Travnatý porost					
		39,07							

REVIZE	POPIS REVIZE	DATUM	VYPRAC.	POZN.

polohopisný systém:
S-JTSK

výškový systém:
Bpv

investor: hlavní architekt projektu: hlavní inženýr projektu: profese:

stavba:

WALTROVKA REZIDENCE
I.ETAPA, BYTOVÝ DŮM A3

stupeň:
DOKUMENTACE PRO PROVÁDĚNÍ STAVBY

hlavní architekt projektu:

vedení projektu:

hlavní inženýr projektu:
zodpovědný projektant části:
vypracoval:

část / profese:

příloha:
Půdorys 1.NP

datum: 15.08.2017
formát:
měřítko: 1:50
zakázkové č.:
číslo změny: 00
datum změny: -

část:

stav. objekt

obchodní soubor

čísl. příl.:

paré:

STUPEŇ	OS	ČÁST	ST.OBJ.	ČÍSLO	REV	OBSAH

POZNÁMKY K DOKUMENTACÍ :

1) NEDÍLNOU SOUČÁSTÍ PROJEKTOVÉ DOKUMENTACE JE TECHNICKÁ ZPRÁVA !!
2) TATO DOKUMENTACE JE ZPRACOVÁNA V ÚROVNI PRO PROVEDENÍ STAVBY (DSP VE SMYSLU VYHL. 499/2006Sb.)!!
JAKO TAKOVÁ SMÍ BÝT UŽITA PRO REALIZACI STAVBY ČI VÝBĚR DODAVATELE !!!
3) DOKUMENTACE, KTERÁ JE OPATŘENA AUTORIZAČNÍM RAZÍTKEM ČKAIT, 1301970 SE STÁVÁ VEŘEJNOU LISTINOU A S JAKO TAKOVOU S NÍ MUSÍ BÝT NAKLÁDÁNO. PORUŠENÍ PRAVIDEL PRO NAKLÁDÁNÍ S VEŘEJNOU LISTINOU MŮŽE MÍT TRESTNĚPRÁVNÍ DŮSLEDKY !!!
4) LEGENDY VIZ SAMOSTATNÉ VÝKRESY

POZNÁMKY K PROVEDENÍ INSTALACE :

1) INSTALACE OVLÁDAČŮ V JEDNOTNÉ VÝŠCE cca 1,25m (OSOU) NAD ÚROVNÍ PODLAHY (POKUD NENÍ UVEDENO NA VÝKRESE JINAK).
2) ZÁSUVKY INSTALOVÁNY DLE ÚČELU: OBECNĚ VE VÝŠCE CCA 0,25m (OSOU) NAD ÚROVNÍ PODLAHY
3) V KOUPELNÁCH DBÁT ZÓN A PŘÍSLUŠNÝCH SMYSLU ČSN 33 2000-7-701 ed.2
4) CELKOVÉ INSTALACI PROVÉST VE SMYSLU ČSN 33 2130 ed.2, VČ. POŽADAVKŮ NA "UMÝVACÍ PROSTOR"
5) ROZMÍSTĚNÍ KONCOVÝCH PRVKŮ ELEKTROINSTALACE V KOUPELNÁCH PROVÉST DLE DETAILŮ SPÁROŘEZŮ STAVEBNÍ PROFESE.
6) SVĚTELNÉ VÝVODY V BYTECH UKONČIT OBLOUKU, BEZ DODÁVKY SVÍTIDLA.
7) VEŠKERÉ PRVKY INSTALACE MUSÍ BÝT V PROVEDENÍ ODPOVÍDAJÍCÍMU PŮSOBENÍ VNĚJŠÍCH VLIVŮ PROSTORU, V NĚMŽ JSOU INSTALOVÁNY.
8) V KOUPELNÁCH PROVÉST OCHRANNÉ POSPOJENÍ.
9) OBVODY PRO POTŘEBY KUCHYŇSKÉ LINKY PROVEDENY JAKO VOLNÉ VÝVODY S DÉLKOVOU REZERVOU MIN. 3-5m
10) OD SPORÁKOVÉ KOMBINACE BUDE SPOTŘEBČ PŘIPOJEN POHYBLIVÝM PŘÍVODEM V OHEBNÉ CHRÁNIČCE
11) PRO SPLNĚNÍ POŽADAVKŮ ČL. B.1.2 ČSN 73 4301 Z1 SE UVAŽUJÍ SVÍTIDLA V BYTOVÝCH JEDNOTKÁCH S MINIMÁLNÍM SVĚTELNÝM TOKEM >1600lmf
12) ROZVODY NA SPOLEČNÉ CHODBĚ (NAPÁJENÍ BYTŮ) PROVEDENO ULOŽENÍM V KAB. CHRÁNIČKÁCH V PODLAZE A POTÉ ZAKONČENY V BYTOVÝCH ROZVODNICÍCH.
13) ROZVODY NA SPOLEČNÉ CHODBĚ (OSVĚTLENÍ) PROVEDENO VE STROPECH, VE STAVBOU PŘIPRAVENÉM TRUBKOVÁNÍ
14) ROZVODY (STOUPAČKAY) PRO SYSTÉM ODVODU TEPLA A KOUŘE PROVEDENY ULOŽENÍM V TRUBKOVÁNÍ V ŽB MONOLITICKÉ KONSTRUKCI STĚNY (VÝTAH). TRUBKY VIZ. POPIS a DETAIL POHLEDU
15) BYTOVÉ ROZVODY V MÍSTĚ ŽB KONSTRUKCÍ PROVEDENY ULOŽENÍM V PODLAHÁCH.
16) POKUD JE POZICE KONCOVÉHO PRVKU ELEKTROINSTALACE V ŽB KONSTRUKCI STAVBA ZALOŽÍ KABELOVOU CHRÁNIČKU I INSTALAČNÍ KRABICE V POTŘEBNÉM MNOŽSTVÍ PRO PŘIPOJENÍ ROZVODŮ Z PODLAHY.

NAPĚŤOVÁ SOUSTAVA / VOLTAGE

- 3f 3+N+PE, AC 50Hz, 3x400/230V, TN-C/S
- 1f, 1+N+PE, AC 50Hz, 1x230V, TN-S
- MALÉ NAPĚTÍ SYSTÉMU SELV / PELV

OCHRANA PŘED NEBEZPEČNÝM DOTYKEM V SÍTÍCH TN DLE ČSN 332000-4-41ed2

- ZÁKLADNÍ ZAJIŠTĚNÍ ZÁKLADNÍ IZOLACÍ ŽIVÝCH ČÁSTÍ NEBO PŘEPÁŽKAMI NEBO KRYTY DLE ČL. 411.2
- PŘI PORUŠE: OCHRANNÝM UZEMNĚNÍM A OCHRANNÝM POSPOJOVÁNÍM DLE ČL. 411.3.1
- PŘI PORUŠE: AUTOMATICKÝM ODPOJENÍM V PŘÍPADĚ PORUCHY DLE ČL. 411.3.2
- ZVÝŠENÁ MALÝM NAPĚTÍM SELV/PELV

VNĚJŠÍ VLIVY DLE SOUBORU ČSN 332000-1ed.2 a 332000-5-51ed.3

- AB4 - PROSTORY VNITŘNÍ BEZ REGULACE TEPLOTY , JEDNODUCHÉ - BEZ NUTNOSTI PROTOKOLÁRNÍHO STANOVENÍ !!!
- AB8 - PROSTORY VENKOVNÍ, NECHRÁNĚNÉ, JEDNODUCHÉ - BEZ NUTNOSTI PROTOKOLÁRNÍHO STANOVENÍ !!!
- VNĚJŠÍ VLIVY SLOŽITÉ - STANOVENÉ PROTOKOLEM URČENÍ VNĚJŠÍCH VLIVŮ
- PÁSMA A ZÓNY DLE ČSN 332000-7-701ed.2

Poznámky

- dražby a prostupy pro instalace budou provedny dle požadavků příslušné profese. Dražby a prostupy v nosných konstrukcích jsou kótovány ve výkresech konstrukční části
- výkresová dokumentace kótována na konstrukci bez omítek
- vnitřní kóty místností jsou rozměry místností bez omítek, bez obkladů. Dle osazovacích zařizovacích předmětů van je nutné minimální rozměry místností dodržet příp. upravit
- obvodový systém wc musí být kotven dle technických předpisů výrobce a příslušných norem.
- při provádění omítek je nutné v místě rozhraní zdicích materiálů stěn omítku vyztužit, aby nedošlo k jejímu popraskání a znehodnocení
- montáž, revize, zkoušky a uvedení do provozu elektrického zařízení, bleskové ochrany, slaboproudé elektrické systémy, délka dle velikosti, osazení dle zdicích pokynů výrobce systému.
- přesné umístění stávajících vpusti - dle prostupů/drážek v konstrukční části.
- prostupy zděných konstrukcemi dle projektů instalací jednotlivých profesí, ve zděných stěnách osazeny systémové překlady dle zdicích pokynů.
- instalační jádra - ve stěnách instalačních jader nebudou vedeny žádné rozvody.
- označení výrobků a zařízení stávajících vpustí je součástí příslušného patra, v ostatních patrech jsou pro grafický znaženy
- hromovod - osazen a propojován se všemi kovovými prvky střech a terasa, - svody budou skryté v nefiřitné trubce
- keramické obklady za kuchyňskou linku nepsou dodělkovou vrstvy, budou dodány kterém společně s kuchyňskou linkou, obklady jsou uvažovány pouze mezi pracovní deskou a horními skříněmi, nad horními skříněmi je pouze nátěr - viz. vizualizace
- dveře ve zděných konstrukcích jsou kótovány světlou (otvorovou) dvéře jsou kótovány dle výrobce. Pro zděděné zděné jsou kótovány otvory pro vestavbu dveřních zárubní, pro ocelové vestavěné zárubně jsou dveře kótovány na osu. Ocelová zárubně budou osazeny před zděním příček a klasicky zazděny.
- ve výkresech je uvádán čistý rozměr dveří po otevření.
- výpočt otvorů, ztížeď, a kterep konstrukcí je nutné zadat do výrobu dle zaměření skutečného provedení stavby
- veškeré otvory v konstrukcích musí být staticky posouzeny
- jakékoliv zjištěné neovnovnosti v jednotlivých částech projektové dokumentace je nutné neprodleně konzultovat s projektantem
- veškeré zásahy do nosné konstr. (drážky, níky, prostupy, ...) je možné provádět po odsouhlasení statikem stavby popř. autor. statikem
- technická zpráva je nedílnou součástí dokumentace.
- neodstraňovat z výkresu
- veškeré zapravení drážek je součástí příslušného obchodního soubouru

LEGENDA:

SUTERÉN:

- PŘÍVOD – OCELOVÉ TRUBKY BEZEŠVÉ ZÁVITOVÉ – 65°C
- ZPÁTEČKA – OCELOVÉ TRUBKY BEZEŠVÉ ZÁVITOVÉ – 50°C

INSTALAČNÍ ŠACHTA:

T1
- PŘÍVOD – OCELOVÉ TRUBKY BEZEŠVÉ ZÁVITOVÉ
- ZPÁTEČKA – OCELOVÉ TRUBKY BEZEŠVÉ ZÁVITOVÉ

BYTOVÉ JEDNOTKY :

- PŘÍVOD – PLASTOVÉ POTRUBÍ – ALPEXTHERM XS – VEDENO V PODLAZE
- ZPÁTEČKA – PLASTOVÉ POTRUBÍ – ALPEXTHERM XS – VEDENO V PODLAZE

ODVZDUŠNĚNÍ STOUPACÍHO POTRUBÍ :

- PŘÍVOD – OCELOVÉ TRUBKY BEZEŠVÉ ZÁVITOVÉ – DN10
- ZPÁTEČKA – OCELOVÉ TRUBKY BEZEŠVÉ ZÁVITOVÉ – DN10

VEŠKERÉ ROZVODY BUDOU IZOLOVÁNY TEPELNOU IZOLACÍ DLE VYHLÁŠKY Č. 193/2007 SB.
TLOUŠŤKY TEPELNÉ IZOLACE JSOU UVEDENY V TECHNICKÉ ZPRÁVĚ

11-030120-E0 – deskové těleso fy. KORADO typ RADIK VENTIL KOMPAKT
- levý, 60–pravý
- délka [cm]
- výška [cm]
- typ

KLMM 1500.600 – trubkový žebřík fy. KORADO typ KORALUX LINEAR MAX – středové připojení
- šířka [mm]
- výška [mm]

POZNÁMKA:

1. POTRUBÍ OKRUHŮ JEDNOTLIVÝCH BYTŮ OD NAPOJENÍ NA ROZDĚLOVAČ/SBĚRAČ JE NAVRŽENO Z PLASTU. STOUPAČKY A SUTERÉNNÍ ROZVODY JSOU NAVRŽENY Z OCELOVÝCH TRUBEK BEZEŠVÝCH.
2. HORIZONTÁLNÍ ROZVODY BUDOU VEDENY V PODLAHÁCH (VŠECHNY BYTOVÉ OKRUHY).
3. SOUČÁSTÍ KAŽDÉHO BYTOVÉHO ROZVODU BUDOU BYTOVÉ UZÁVĚRY, MĚŘIČE TEPLA A DROBNÉ SOUVISEJÍCÍ ARMATURY. TYTO ARMATURY JSOU SOUČÁSTÍ ROZDĚLOVAČE/SBĚRAČE UMÍSTĚNÉHO V NICE NA VEŘEJNÉ CHODBĚ.
4. ROZDĚLOVAČ/SBĚRAČ PRO NAPOJENÍ JEDNOTLIVÝCH BYTOVÝCH JEDNOTEK JE UMÍSTĚN NA VEŘEJNÉ CHODBĚ V KAŽDÉM PODLAŽÍ VE SPOLEČNÉ NICE S POŽÁRNÍM HYDRANTEM.
5. DESKOVÁ TĚLESA TYPU VK BUDOU PŘIPOJENA ZE STĚNY PŘES ROHOVÉ ŠROUBENÍ FY. IVAR TYP IVAR.DS 346
– TRUBKOVÁ TĚLESA TYPU KLMM BUDOU PŘIPOJENA ZE STĚNY PŘES ROHOVÝ VENTIL IVAR OPTIMA DV104 FY. IVAR A ROHOVÉ ŠROUBENÍ IVAR OPTIMA DV104 FY. IVAR

SMĚROVÉ A VÝŠKOVÉ USPOŘÁDÁNÍ ŘEŠÍ KOORDINAČNÍ DOKUMENTACE
KOORDINAČNÍ VÝKRES JE NADŘAZEN VÝKRESŮM TOP

PŘIPOJENÍ TĚLES VK ZE ZDI

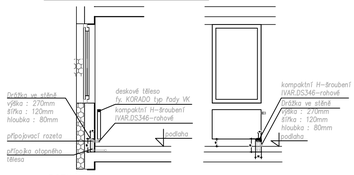

POZNÁMKA:

Způsob napojení těles je navržen na provedení tvaru zb stěn
a jeho změna je možná pouze před betonáží stěn a po konzultaci s GP.
Osazení otopného tělesa je standardně na osu okna.
Délka otopného tělesa pokrývá 80–100% šíře okna, dle požadovaného tepelného výkonu otopného tělesa.

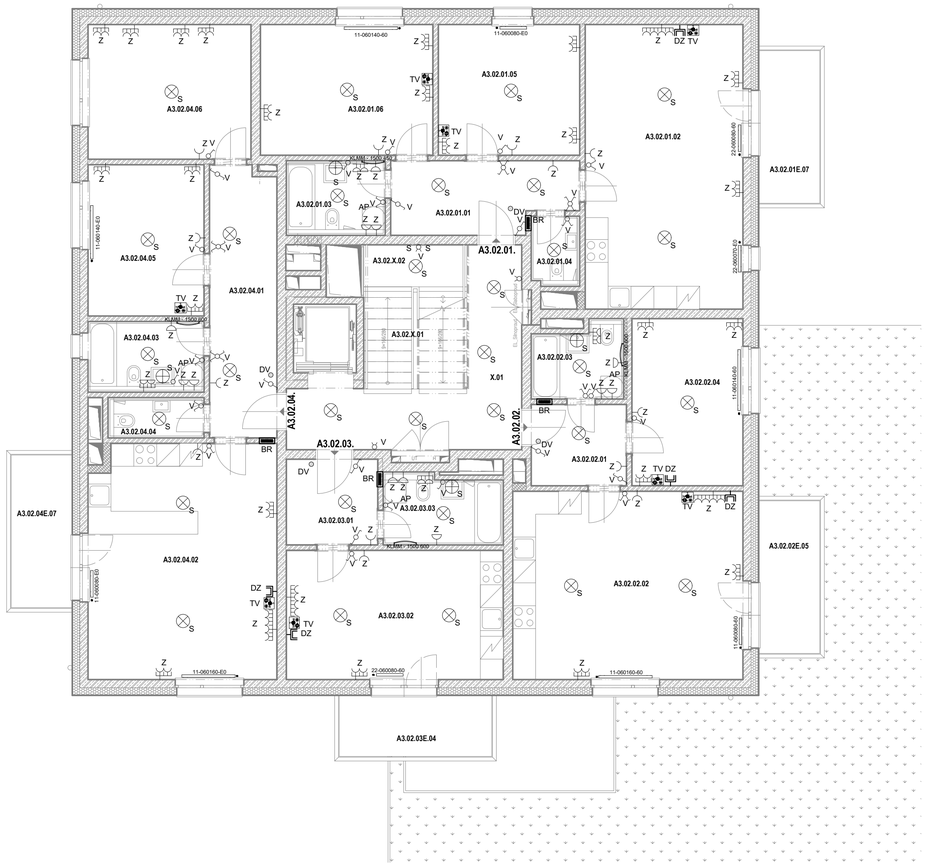

Legenda materiálu:

- Železobeton, třída betonu a druh oceli dle statické část
- Akustické obklad z keramických barevek Porotherm 6, 150 AKU, 250 mm AKU
- Vnitřní příčky z keramických barevek Porotherm 6, 115 mm AKU na malty M5
- Instalační předstěny z sádrokartonových barevek Ytong 6, 75, 100,150 mm, na malty Ytong
- Vnitřní příčky z betonových barevek Liapor 8, 70, 115 mm
- Pěnový polystyrén EPS
- Extrudovaný polystyrén XPS
- Tepelná izolace z minerálních vláken
- Betonová dlažba na terénch (příp. exekbité dřevo / dřevopásek)
- Hydroizolace - 2 x modifikovaný asfaltový pás s výztužnou vložkou (spodní skelnou, horní polyesterovou)
- Zemina povodní
- Zemina navezená, zhutněná

S	svítidlo
Z	zásuvka
V	vypínač
T	termostat
DZ	datová zásuvka
BR	bytový rozvaděč
DV	domácí telefon
TV	zásuvka TV
AP	automatická pračka
SK	sušička
PK	plynový kotel

- otopné těleso
- žebříčkový radiátor
- elektrické podlahové vytápění
- podlahové vytápění trubkou PEX na systémové desce

ZÓNA - 2NP/2D1 - R0
- délka okraje dilatační pásky
- délka okraje dilatační pásky
- tep. izolace dilatační

ZÓNA - 1NP/2D1 - R0
- délka okraje dilatační pásky
- délka okraje dilatační pásky
- tep. izolace dilatační

Tabulka místností 2NP

Číslo	Název místnosti	Plocha [m²]	Podlaha: Skladba	Podlaha: Povrch	Stěny: Skladba	Stěny: Povrch	Strop: Skladba	Strop: Povrch	Světlá výška [mm]
A3									
A3.02.									
X.01	Chodba	16,47	P.04	Keramická dlažba	W.01	Sádrová omítka	W.01	Sádrová omítka	2635
X.02	Schodišťový prostor	10,51		Keramická dlažba, keramický obklad na stupních	W.01	Sádrová omítka	W.01	Sádrová omítka	
		26,98							
A3.02.01.									
01	Chodba	9,37	P.01	Laminátová podlaha	W.01, W.02	Sádrová omítka	W.01	Sádrová omítka	2635
02	Obývací pokoj + KK	31,00	P.01	Laminátová podlaha	W.01, W.02	Sádrová omítka	W.01	Sádrová omítka	2635
03	Koupelna + WC	4,54	P.02	Keramická dlažba	W.03	Keramický obklad	C.01	SDK podhled	2400
04	WC	2,01	P.02	Keramická dlažba	W.01, W.02, W.03	Keramický obklad, sádrová omítka	C.01	SDK podhled	2400
05	Pokoj	12,69	P.01	Laminátová podlaha	W.01, W.02	Sádrová omítka	W.01	Sádrová omítka	2635
06	Pokoj	15,48	P.01	Laminátová podlaha	W.01, W.02	Sádrová omítka	W.01	Sádrová omítka	2635
		75,09							
A3.02.01E.									
07	Balkon	6,40	R.09	Keramická dlažba					
		6,40							
A3.02.02.									
01	Chodba	5,67	P.01	Laminátová podlaha	W.01, W.02	Sádrová omítka	W.01	Sádrová omítka	2635
02	Obývací pokoj + KK	29,92	P.01	Laminátová podlaha	W.01, W.02	Sádrová omítka	W.01	Sádrová omítka	2635
03	Koupelna + WC	4,35	P.02	Keramická dlažba	W.03	Keramický obklad	C.01	SDK podhled	2400
04	Pokoj	12,75	P.01	Laminátová podlaha	W.01, W.02	Sádrová omítka	W.01	Sádrová omítka	2635
		52,69							
A3.02.02E.									
05	Balkon	6,40	R.09	Keramická dlažba					
		6,40							
A3.02.03.									
01	Chodba	5,61	P.01	Laminátová podlaha	W.01, W.02	Sádrová omítka	W.01	Sádrová omítka	2635
02	Obývací pokoj + KK	19,38	P.01	Laminátová podlaha	W.01, W.02	Sádrová omítka	W.01	Sádrová omítka	2635
03	Koupelna + WC	5,35	P.02	Keramická dlažba	W.03	Keramický obklad	C.01	SDK podhled	2400
		30,33							
A3.02.03E.									
04	Balkon	6,40	R.09	Keramická dlažba					
		6,40							
A3.02.04.									
01	Chodba	13,02	P.01	Laminátová podlaha	W.01, W.02	Sádrová omítka	W.01	Sádrová omítka	2635
02	Obývací pokoj + KK	30,31	P.01	Laminátová podlaha	W.01, W.02	Sádrová omítka	W.01	Sádrová omítka	2635
03	Koupelna + WC	5,17	P.02	Keramická dlažba	W.03	Keramický obklad	C.01	SDK podhled	2450
04	WC	2,32	P.02	Keramická dlažba	W.02, W.03	Keramický obklad, sádrová omítka	C.01	SDK podhled	2400
05	Pokoj	12,05	P.01	Laminátová podlaha	W.01, W.02	Sádrová omítka	W.01	Sádrová omítka	2635
06	Pokoj	15,07	P.01	Laminátová podlaha	W.01, W.02	Sádrová omítka	W.01	Sádrová omítka	2635
		77,94							
A3.02.04E.									
07	Balkon	6,40	R.09	Keramická dlažba					
		6,40							

REVIZE	POPIS REVIZE	DATUM	VYPRAC.	POZN.

polohopisný systém:
S-JTSK

výškový systém:
Bpv

investor: | hlavní architekt projektu: | hlavní inženýr projektu: | profese:

stavba:

WALTROVKA REZIDENCE
I.ETAPA, BYTOVÝ DŮM A3

stupeň:
DOKUMENTACE PRO PROVÁDĚNÍ STAVBY

hlavní architekt projektu:

vedení projektu:

hlavní inženýr projektu:
zodpovědný projektant části:
vypracoval:

část / profese:

datum: 15.08.2017
formát:
měřítko: 1:50
zakázkové č.:
číslo změny: 00
datum změny: -

část:

stav. objekt

obchodní soubor

čísl. příl.:

paré:

STUPEŇ	OS	ČÁST	ST.OBJ.	ČÍSLO	REV	OBSAH

příloha:
Půdorys 2.NP

POZNÁMKY K DOKUMENTACÍ :

1) NEDÍLNOU SOUČÁSTÍ PROJEKTOVÉ DOKUMENTACE JE TECHNICKÁ ZPRÁVA !!
2) TATO DOKUMENTACE JE ZPRACOVÁNA V ÚROVNI PRO PROVEDENÍ STAVBY (DSP VE SMYSLU VYHL. 499/2006Sb.)!!
JAKO TAKOVÁ SMÍ BÝT UŽITA PRO REALIZACI STAVBY ČI VÝBĚR DODAVATELE !!!
3) DOKUMENTACE, KTERÁ JE OPATŘENA AUTORIZAČNÍM RAZÍTKEM ČKAIT- 1001879 SE STÁVÁ VEŘEJNOU LISTINOU A S JAKO TAKOVOU S NÍ MUSÍ BÝT NAKLÁDÁNO. PORUŠENÍ PRAVIDEL PRO NAKLÁDÁNÍ S VEŘEJNOU LISTINOU MŮŽE MÍT TRESTNĚPRÁVNÍ DŮSLEDKY !!!
4) LEGENDY VIZ SAMOSTATNÉ VÝKRESY

POZNÁMKY K PROVEDENÍ INSTALACE :

1) INSTALACE OVLÁDAČŮ V JEDNOTNÉ VÝŠCE cca 1,25m (OSOU) NAD ÚROVNÍ PODLAHY (POKUD NENÍ UVEDENO NA VÝKRESE JINAK).
2) ZÁSUVKY INSTALOVÁNY DLE ÚČELU OBECNĚ VE VÝŠCE CCA 0,25m (OSOU) NAD ÚROVNÍ PODLAHY
3) V KOUPELNÁCH DBÁT ZÓN A PÁSEM VE SMYSLU ČSN 33 2000-7-701 ed.2
4) CELKOVÉ INSTALACI PROVÉST VE SMYSLU ČSN 33 2130 ed.2, VČ. POŽADAVKŮ NA "UMÝVACÍ PROSTOR"
5) ROZMÍSTĚNÍ KONCOVÝCH PRVKŮ ELEKTROINSTALACE V KOUPELNÁCH PROVÉST DLE DETAILŮ SPÁROŘEZU STAVEBNÍ PROFESE.
6) SVĚTELNÉ VÝVODY V BYTECH UKONČIT OBLÍKOU, BEZ DODÁVKY SVÍTIDLA.
7) VEŠKERÉ PRVKY INSTALACE MUSÍ BÝT V PROVEDENÍ ODPOVÍDAJÍCÍMU PŮSOBENÍ VNĚJŠÍCH VLIVŮ PROSTORU, V NĚMŽ JSOU INSTALOVÁNY.
8) V KOUPELNÁCH PROVÉST OCHRANNÉ POSPOJENÍ.
9) OBVODY PRO POTŘEBY KUCHYŇSKÉ LINKY PROVEDENY JAKO VOLNÉ VÝVODY S DÉLKOVOU REZERVOU MIN. 3-5m
10) OD SPORÁKOVÉ KOMBINACE BUDE SPOTŘEBČ PŘIPOJEN POHYBLIVÝM PŘÍVODEM V OHEBNÉ CHRÁNIČCE
11) PRO SPLNĚNÍ POŽADAVKŮ ČL. B.1.2 ČSN 73 4301 Z1 SE UVAŽUJÍ SVÍTIDLA V BYTOVÝCH JEDNOTKÁCH S MINIMÁLNÍM SVĚTELNÝM TOKEM >1600lmf
12) ROZVODY NA SPOLEČNÉ CHODBĚ (NAPÁJENÍ BYTŮ) PROVEDENO ULOŽENÍM V KAB. CHRÁNIČKÁCH V PODLAZE A POTÉ ZAKONČENY V BYTOVÝCH ROZVODNICÍCH.
13) ROZVODY NA SPOLEČNÉ CHODBĚ (OSVĚTLENÍ) PROVEDENO VE STROPECH, VE STAVBOU PŘIPRAVENÉM TRUBKOVÁNÍ
14) ROZVODY (STOUPAČKAY) PRO SYSTÉM ODVODU TEPLA A KOUŘE PROVEDENY ULOŽENÍM V TRUBKOVÁNÍ V ŽB MONOLITICKÉ KONSTRUKCI STĚNY (VÝTAH). TRUBKY VIZ. POPIS a DETAIL POHLEDU
15) BYTOVÉ ROZVODY V MÍSTĚ ŽB KONSTRUKCÍ PROVEDENY ULOŽENÍM V PODLAHÁCH.
16) POKUD JE POZICE KONCOVÉHO PRVKU ELEKTROINSTALACE V ŽB KONSTRUKCI STAVBA ZALOŽÍ KABELOVOU CHRÁNIČKU I INSTALAČNÍ KRABICE V POTŘEBNÉM MNOŽSTVÍ PRO PŘIPOJENÍ ROZVODŮ Z PODLAHY.

NAPĚŤOVÁ SOUSTAVA / VOLTAGE

- 3: 3+N+PE, AC 50Hz, 3x400/230V, TN-C/S
- 2: 1+N+PE, AC 50Hz, 1x230V, TN-S
- MALÉ NAPĚTÍ SYSTÉMU SELV / PELV

OCHRANA PŘED NEBEZPEČNÝM DOTYKEM V SÍTÍCH TN DLE ČSN 332000-4-41ed2

- ZÁKLADNÍ ZAJIŠTĚNÍ ZÁKLADNÍ IZOLACÍ ŽIVÝCH ČÁSTÍ NEBO PŘEPÁŽKAMI NEBO KRYTY DLE ČL. 411.2
- PŘI PORUŠE: OCHRANNÝM UZEMNĚNÍM A OCHRANNÝM POSPOJOVÁNÍM DLE ČL. 411.3.1
- PŘI PORUŠE: AUTOMATICKÝM ODPOJENÍM V PŘÍPADĚ PORUCHY DLE ČL. 411.3.2
- ZVÝŠENÁ MALÝM NAPĚTÍM SELV/PELV

VNĚJŠÍ VLIVY DLE SOUBORU ČSN 332000-1ed.2 a 332000-5-51ed.3

- AB4 - PROSTORY VNITŘNÍ BEZ REGULACE TEPLOTY , JEDNODUCHÉ - BEZ NUTNOSTI PROTOKOLÁRNÍHO STANOVENÍ !!!
- AB8 - PROSTORY VENKOVNÍ, NECHRÁNĚNÉ, JEDNODUCHÉ - BEZ NUTNOSTI PROTOKOLÁRNÍHO STANOVENÍ !!!
- VNĚJŠÍ VLIVY SLOŽITÉ - STANOVENÉ PROTOKOLEM URČENÍ VNĚJŠÍCH VLIVŮ
- PŘÍMÁ A ZÓNY DLE ČSN 332000-7-701ed.2

Poznámky

- drážky a prostupy pro instalace budou provedeny dle požadavků příslušné profese. Drážky a prostupy v nosných konstrukcích jsou kótovány ve výkresech konstrukční části
- výkresová dokumentace kótována na konstrukci bez omítek
- vnitřní kóty místností jsou rozměry místností bez omítek, bez obkladů. Dle osazovacích zařizovacích předmětů van je nutné minimální rozměry místností dodržet příp. upravit
- obvodový systém ve musí být kotven dle technických předpisů výrobce a příslušných norem.
- při provádění omítek je nutné v místě rozhraní zdicích materiálů stěn omítku vyztužit, aby nedošlo k jejímu popraskání a znehodnocení
- montáž, revize, zkoušky a uvedení do provozu zařízení, strojních a elektrických systémů, délka dle velikosti, osazení dle zdicích pokynů výrobce systému.
- přesné umístění otvorů - viz prostupujícími a konstrukční část
- prostupy zděnými konstrukcemi dle projektů instalací jednotlivých profesí, ve zděných stěnách osazeny systémové překlady dle zdicích pokynů.
- instalační jádra - ve stěnách instalačních jader nebudou vedeny žádné rozvody.
- označení výrobků a akčních ohebných vpustí je součástí příslušného patra, v ostatních patrech jsou pro grafický znaménky
- hromovod - osazen a propojován ve všem koncovým prvky střech a terasa, - svody budou skryté v nehořlavé trubce
- keramické obklady za kuchyňskou linku nepsou dodělávku stěny, budou dodány klientem spolehlivě a kuchyňskou linku, obklady jsou uvažovány pouze mezi pracovní deskou a horními skříněmi. Dle osazovací dokumentace dodavatele kuchyňské linky.
- dveře ve zděných konstrukcích jsou kótovány svárna (zazdívky). Pro zděděnové zárubně jsou kótovány otvory pro vestavěnu dvefních zárubní, pro ocelové vestavěné zárubně jsou dveře kótovány na osu. Ocelová zárubně budou osazeny před zděním příček a klasicky zazděny.
- ve výkresech je uvádět čísly rozměr dveří po otevření.
- výpně otvorů, zámeď, a kleny konstrukcí je nutné zadat do výroby dle zaměření skutečného provedení stavby
- veškeré otvory v konstrukcích provádět pouze po souhlasu statika
- jakékoliv zjištěné neovnovnosti v jednotlivých částech projektové dokumentace a nutné neprodleně konzultovat s projektantem
- veškeré základy do nosné konstr. (základy, věnce, pražce,.....) je možno provádět pouze po odsouhlasení statikem stavby popř. autor. statikem
- technická zpráva je součástí dokumentace.
- neodstraňovat z výkresu.
- veškeré zapravení drážek je součástí příslušného obchodního souboru

LEGENDA:

SUTERÉNY:

PŘÍVOD – OCELOVÉ TRUBKY BEZEŠVĚ ZÁVITOVÉ – 65°C
ZÁPĚTÍČKA – OCELOVÉ TRUBKY BEZEŠVĚ ZÁVITOVÉ – 50°C

INSTALAČNÍ ŠACHTA:

T1
PŘÍVOD – OCELOVÉ TRUBKY BEZEŠVĚ ZÁVITOVÉ
ZÁPĚTÍČKA – OCELOVÉ TRUBKY BEZEŠVĚ ZÁVITOVÉ

BYTOVÉ JEDNOTKY :

PŘÍVOD – PLASTOVÉ POTRUBÍ – ALPEXTHERM XS – VEDENO V PODLAZE
ZÁPĚTÍČKA – PLASTOVÉ POTRUBÍ – ALPEXTHERM XS – VEDENO V PODLAZE

ODVZDUŠNĚNÍ STOUPACÍHO POTRUBÍ :

PŘÍVOD – OCELOVÉ TRUBKY BEZEŠVĚ ZÁVITOVÉ – DN10
ZÁPĚTÍČKA – OCELOVÉ TRUBKY BEZEŠVĚ ZÁVITOVÉ – DN10
VEŠKERÉ ROZVODY BUDOU IZOLOVÁNY TEPELNOU IZOLACÍ DLE VYHLÁŠKY Č. 193/2007 SB.
TLOUŠŤKY TEPELNÉ IZOLACE JSOU UVEDENY V TECHNICKÉ ZPRÁVĚ

11–030120–E0 – deskové tělesa fy. KORADO typ RADIK VENTIL KOMPAKT
- inv§. 60–pravý
- délka [cm]
- výška [cm]
- typ

KLMM 1500.600 – trubkový žebřík fy. KORADO typ KORALUX LINEAR MAX – středové připojení
- šířka [mm]
- výška [mm]

POZNÁMKA:

1. POTRUBÍ OKRUHŮ JEDNOTLIVÝCH BYTŮ OD NAPOJENÍ NA ROZDĚLOVAČ/SBĚRAČ JE NAVRŽENO Z PLASTU. STOUPAČKY A SUTERÉNNÍ ROZVODY JSOU NAVRŽENY Z OCELOVÝCH TRUBEK BEZEŠVÍCH.
2. HORIZONTÁLNÍ ROZVODY BUDOU VEDENY V PODLAHÁCH (VÝŠEOHNY BYTOVÉ OKRUHY).
3. SOUČÁSTÍ KAŽDÉHO BYTOVÉHO ROZVODU BUDOU BYTOVÉ UZÁVĚRY, MĚŘIČE TEPLA A DROBNÉ SOUVISEJÍCÍ ARMATURY. TYTO ARMATURY JSOU SOUČÁSTÍ ROZDĚLOVAČE/SBĚRAČE UMÍSTĚNÉHO V NICE NA VEŘEJNÉ CHODBĚ.
4. ROZDĚLOVAČ/SBĚRAČ PRO NAPOJENÍ JEDNOTLIVÝCH BYTOVÝCH JEDNOTEK JE UMÍSTĚN NA VEŘEJNÉ CHODBĚ V KAŽDÉM PODLAŽÍ VE SPOLEČNÉ NICE S POŽÁRNÍM HYDRANTEM.
5. DESKOVÁ TĚLESA TYPU VK BUDOU PŘIPOJENA ZE STĚNY PŘES ROHOVÉ ŠROUBENÍ FY. IVAR TYP IVAR.DS 346 – TRUBKOVÁ TĚLESA TYPU KLMM BUDOU PŘIPOJENA ZE STĚNY PŘES ROHOVÝ VENTIL IVAR OPTIMA DV104 FY. IVAR A ROHOVÉ ŠROUBENÍ IVAR OPTIMA DV104 FY. IVAR

SMĚROVÉ A VÝŠKOVÉ USPOŘÁDÁNÍ ŘEŠÍ KOORDINAČNÍ DOKUMENTACE
KOORDINAČNÍ VÝKRES JE NADŘAZEN VÝKRESŮM TOP

PŘIPOJENÍ TĚLES VK ZE ZDI

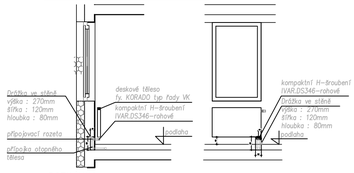

POZNÁMKA:

Způsob napojení těles je navržán na provedení tvaru žb stěn
a jeho změna je možná pouze před betonáží stěn a po konzultaci s GP.
Osazení otopného tělesa je standardně na osu okna.
Délka otopného tělesa pokrývá 80–100% šíře okna, dle požadovaného tepelného výkonu otopného tělesa.

Legenda materiálu:

- Železobeton, Třída betonu a druh oceli dle statické části
- Akustické dílce z keramických tvarovek Porotherm II. 150 AKU, 250 mm AKU
- Vnitřní příčky z keramických tvarovek Porotherm II. 115 mm AKU ne malty 9/5
- Instalační předstěny z sádrokartonových tvarovek Ytong tl. 75, 100,150 mm, na malty Ytong
- Vnitřní příčky z betonových tvarovek Liapor tl. 70, 115 mm
- Pěnový polystyrén EPS
- Extrudovaný polystyrén XPS
- Tepelná izolace z minerálních vláken
- Betonová dlažba na terčích (příp. asfaltové dřevo / dřevopásek)
- Hydroizolace - 2 x modifikovaný asfaltový pás s výtuhou vložkou (spodní strana,, horní polyesterovou)
- Zemina pouzdrí
- Zemina navožená, zhutněná

S	svítidlo
Z	zásuvka
V	vypínač
T	termostat
DZ	datová zásuvka
BR	bytový rozvaděč
DV	domácí telefon
TV	zásuvka TV
AP	automatická pračka
SK	sušička
PK	plynový kotel

- otopné těleso
- žebříčkový radiátor
- elektrické podlahové vytápění
- podlahové vytápění trubkou PEX na systémové desce

Tabulka místností 3NP

Číslo	Název místnosti	Plocha [m²]	Podlaha Skladba	Podlaha Povrch	Stěny Skladba	Stěny Povrch	Strop Skladba	Strop Povrch	Světlá výška [mm]
A3									
A3.03.									
X.01	Chodba	16,47	P.04	Keramická dlažba	W.01	Sádrová omítka	W.01	Sádrová omítka	2635
X.02	Schodišťový prostor	10,51		Keramická dlažba, keramický obklad na stupních	W.01	Sádrová omítka	W.01	Sádrová omítka	
		26,98							
A3.03.01.									
01	Chodba	9,38	P.01	Laminátová podlaha	W.01, W.02	Sádrová omítka	W.01	Sádrová omítka	2635
02	Obývací pokoj + KK	30,98	P.01	Laminátová podlaha	W.01, W.02	Sádrová omítka	W.01	Sádrová omítka	2635
03	Koupelna + WC	4,54	P.02	Keramická dlažba	W.03	Keramický obklad	C.01	SDK podhled	2400
04	WC	2,01	P.02	Keramická dlažba	W.01, W.02, W.03	Keramický obklad, sádrová omítka	C.01	SDK podhled	2400
05	Pokoj	12,73	P.01	Laminátová podlaha	W.01, W.02	Sádrová omítka	W.01	Sádrová omítka	2635
06	Pokoj	15,48	P.01	Laminátová podlaha	W.01, W.02	Sádrová omítka	W.01	Sádrová omítka	2635
		75,12							
A3.03.01E.									
07	Balkon	6,40	R.09	Keramická dlažba					
		6,40							
A3.03.02.									
01	Chodba	5,67	P.01	Laminátová podlaha	W.01, W.02	Sádrová omítka	W.01	Sádrová omítka	2635
02	Obývací pokoj + KK	29,67	P.01	Laminátová podlaha	W.01, W.02	Sádrová omítka	W.01	Sádrová omítka	2635
03	Koupelna + WC	4,35	P.02	Keramická dlažba	W.03	Keramický obklad	C.01	SDK podhled	2400
04	Pokoj	12,75	P.01	Laminátová podlaha	W.01, W.02	Sádrová omítka	W.01	Sádrová omítka	2635
		52,43							
A3.03.02E.									
05	Balkon	6,40	R.09	Keramická dlažba					
		6,40							
A3.03.03.									
01	Chodba	6,98	P.01	Laminátová podlaha	W.01, W.02	Sádrová omítka	W.01	Sádrová omítka	2635
02	Obývací pokoj + KK	28,21	P.01	Laminátová podlaha	W.01, W.02	Sádrová omítka	W.01	Sádrová omítka	2635
03	Koupelna + WC	4,53	P.02	Keramická dlažba	W.03	Keramický obklad	C.01	SDK podhled	2400
04	Pokoj	12,74	P.01	Laminátová podlaha	W.01, W.02	Sádrová omítka	W.01	Sádrová omítka	2635
		52,46							
A3.03.03E.									
05	Balkon	6,40	R.09	Keramická dlažba					
		6,40							
A3.03.04.									
01	Chodba	9,12	P.01	Laminátová podlaha	W.01, W.02	Sádrová omítka	W.01	Sádrová omítka	2635
02	Obývací pokoj + KK	26,22	P.01	Laminátová podlaha	W.01, W.02	Sádrová omítka	W.01	Sádrová omítka	2635
03	Koupelna + WC	5,41	P.02	Keramická dlažba	W.03	Keramický obklad	C.01	SDK podhled	2400
04	Pokoj	11,48	P.01	Laminátová podlaha	W.01, W.02	Sádrová omítka	W.01	Sádrová omítka	2635
05	Komora	2,47	P.03	Keramická dlažba	W.01, W.02	Sádrová omítka	W.01	Sádrová omítka	2635
		54,71							
A3.03.04E.									
05	Balkon	6,40	R.09	Keramická dlažba					
		6,40							

REVIZE	POPIS REVIZE	DATUM	VYPRAC.	POZN.

polohopisný systém: S-JTSK

výškový systém: Bpv

investor: **hlavní architekt projektu:** **hlavní inženýr projektu:** **profese:**

stavba:

WALTROVKA REZIDENCE
I.ETAPA, BYTOVÝ DŮM A3

stupeň:

DOKUMENTACE PRO PROVÁDĚNÍ STAVBY

hlavní architekt projektu:

vedení projektu:

hlavní inženýr projektu:
zodpovědný projektant části:
vypracoval:

část / profese:

datum: 15.08.2017
formát:
měřítko: 1:50
zakázkové č.:
číslo změny: 00
datum změny: -

část:

stav. objekt

obchodní soubor

čísl. příl.:

paré:

příloha:
Půdorys 3.NP

STUPEŇ	OS	ČÁST	ST.OBJ.	ČÍSLO	REV	OBSAH

POZNÁMKY K DOKUMENTACÍ :

1) NEDÍLNOU SOUČÁSTÍ PROJEKTOVÉ DOKUMENTACE JE TECHNICKÁ ZPRÁVA !!
2) TATO DOKUMENTACE JE ZPRACOVÁNA V ÚROVNI PRO PROVEDENÍ STAVBY (DSP VE SMYSLU VYHL. 499/2006Sb.)!!
JAKO TAKOVÁ SMÍ BÝT UŽITA PRO REALIZACI STAVBY ČI VÝBĚR DODAVATELE !!!
3) DOKUMENTACE, KTERÁ JE OPATŘENA AUTORIZAČNÍM RAZÍTKEM ČKAIT, 1301970 SE STÁVÁ VEŘEJNOU LISTINOU A S JAKO TAKOVOU S NÍ MUSÍ BÝT NAKLÁDÁNO. PORUŠENÍ PRAVIDEL PRO NAKLÁDÁNÍ S VEŘEJNOU LISTINOU MŮŽE MÍT TRESTNĚPRÁVNÍ DŮSLEDKY !!!
4) LEGENDY VIZ. SAMOSTATNÉ VÝKRESY

POZNÁMKY K PROVEDENÍ INSTALACE :

1) INSTALACE OVLÁDAČŮ V JEDNOTNÉ VÝŠCE cca 1,25m (OSOU) NAD ÚROVNÍ PODLAHY (POKUD NENÍ UVEDENO NA VÝKRESE JINAK).
2) ZÁSUVKY INSTALOVÁNY DLE ÚČELU: OBECNĚ VE VÝŠCE CCA 0,25m (OSOU) NAD ÚROVNÍ PODLAHY
3) V KOUPELNÁCH DBÁT ZÓN A PŘÍSEM VE SMYSLU ČSN 33 2000-7-701 ed.2
4) CELKOVÉ INSTALACI PROVÉST VE SMYSLU ČSN 33 2130 ed.2, VČ. POŽADAVKŮ NA "URČYVAČÍ PROSTOR"
5) ROZMÍSTĚNÍ KONCOVÝCH PRVKŮ ELEKTROINSTALACE V KOUPELNÁCH PROVÉST DLE DETAILŮ SPÁROŘEZŮ STAVEBNÍ PROFESE.
6) SVĚTELNÉ VÝVODY V BYTECH UKONČIT OBLÁKOU, BEZ DODÁVKY SVÍTIDLA.
7) VEŠKERÉ PRVKY INSTALACE MUSÍ BÝT V PROVEDENÍ ODPOVÍDAJÍCÍMU PŮSOBENÍ VNĚJŠÍCH VLIVŮ PROSTORU, V NĚMŽ JSOU INSTALOVÁNY.
8) V KOUPELNÁCH PROVÉST OCHRANNÉ POSPOJENÍ.
9) OBVODY PRO POTŘEBY KUCHYŇSKÉ LINKY PROVEDENY JAKO VOLNÉ VÝVODY S DÉLKOVOU REZERVOU MIN. 3-5m
10) OD SPORÁKOVÉ KOMBINACE BUDE SPOTŘEBČ PŘIPOJEN POHYBLIVÝM PŘÍVODEM V OHEBNÉ CHRÁNIČCE
11) PRO SPLNĚNÍ POŽADAVKŮ ČL. B.1.2 ČSN 73 4301 Z1 SE UVAŽUJÍ SVÍTIDLA V BYTOVÝCH JEDNOTKÁCH S MINIMÁLNÍM SVĚTELNÝM TOKEM >1600lmf
12) ROZVODY NA SPOLEČNÉ CHODBĚ (NAPÁJENÍ BYTŮ) PROVEDENO ULOŽENÍM V KÁB. CHRÁNIČKÁCH V PODLAZE A POTÉ ZAKONČENY V BYTOVÝCH ROZVODNICÍCH.
13) ROZVODY NA SPOLEČNÉ CHODBĚ (OSVĚTLENÍ) PROVEDENO VE STROPECH, VE STAVBOU PŘIPRAVENÉM TRUBKOVÁNÍ
14) ROZVODY (STOUPAČKAY) PRO SYSTÉM ODVODU TEPLA A KOUŘE PROVEDENY ULOŽENÍM V TRUBKOVÁNÍ V ZB MONOLITICKÉ KONSTRUKCI STĚNY (VÝTAH). TRUBKY VIZ. POPIS A DETAIL POHLEDU
15) BYTOVÉ ROZVODY V MÍSTĚ ŽB KONSTRUKCÍ PROVEDENY ULOŽENÍM V PODLAHÁCH.
16) POKUD JE POZICE KONCOVÉHO PRVKU ELEKTROINSTALACE V ZB KONSTRUKCI STAVBA ZALOŽÍ KABELOVOU CHRÁNIČKU I INSTALAČNÍ KRABICE V POTŘEBNÉM MNOŽSTVÍ PRO PŘIPOJENÍ ROZVODŮ Z PODLAHY.

NAPĚŤOVÁ SOUSTAVA / VOLTAGE

- 3f 3+N+PE, AC 50Hz, 3x400/230V, TN-C/S
- 1f, 1+N+PE, AC 50Hz, 1x230V, TN-S
- MALÉ NAPĚTÍ SYSTÉMU SELV / PELV

OCHRANA PŘED NEBEZPEČNÝM DOTYKEM V SÍTÍCH TN DLE ČSN 332000-4-41ed2

- ZÁKLADNÍ ZAJIŠTĚNÍ ZÁKLADNÍ IZOLACÍ ŽIVÝCH ČÁSTÍ NEBO PŘEPÁŽKAMI NEBO KRYTY DLE ČL. 411.2
- PŘI PORUŠE: OCHRANNÝM UZEMNĚNÍM A OCHRANNÝM POSPOJOVÁNÍM DLE ČL. 411.3.1
- PŘI PORUŠE: AUTOMATICKÝM ODPOJENÍM V PŘÍPADĚ PORUCHY DLE ČL. 411.3.2
- ZVÝŠENÁ MALÝM NAPĚTÍM SELV/PELV

VNĚJŠÍ VLIVY DLE SOUBORU ČSN 332000-1ed.2 a 332000-5-51ed.3

- AB4 - PROSTORY VNITŘNÍ BEZ REGULACE TEPLOTY , JEDNODUCHÉ - BEZ NUTNOSTI PROTOKOLÁRNÍHO STANOVENÍ !!!
- AB8 - PROSTORY VENKOVNÍ, NECHRÁNĚNÉ, JEDNODUCHÉ - BEZ NUTNOSTI PROTOKOLÁRNÍHO STANOVENÍ !!!
- VNĚJŠÍ VLIVY SLOŽITÉ - STANOVENÉ PROTOKOLEM URČENÍ VNĚJŠÍCH VLIVŮ
- PÁSMA A ZÓNY DLE ČSN 332000-7-701ed.2

Poznámky

- drážky a prostupy pro instalace budou provedeny dle požadavků příslušné profese. Drážky a prostupy v nosných konstrukcích jsou kótovány ve výkresech konstrukční části
- výkresová dokumentace kótována na konstrukci bez omítek
- vnitřní kóty mezinárodní jsou rozměry mezinárodní bez omítek, bez obkladů. Dle osazovacích zařizovacích předmětů van je nutné minimální rozměry mezinárodní dodržet příp. upravit
- otvory systém wc musí být kótován dle technických předpisů výrobce a příslušných norem.
- při provádění omítek je nutné v místě rozhraní zdících materiálů alibi omítku vyztužit, aby nedošlo k jevům popraskání a znehodnocení
- ve výkresové části jsou zakresleny pouze hlavní prostupy instalací. Prostupy jednotlivých technických systémů, délka dle velikosti, osazení dle zdících pokynů výrobce systému.
- přesné umístění stávajících vpustí - dle prostupujících instalací a konstrukční části
- prostupy zděných konstrukcemi dle projektů instalací jednotlivých profesí, ve zděných stěnách osazeny systémové překlady dle zdících pokynů.
- instalační jádra - ve stěnách instalačních jader nebudou vedeny žádné rozvody.
- označení výrobků a zařízení stávajících vpustí je součástí příslušného patra, v ostatních patrech jsou jen grafický znaženy
- hromovod - osazen a propojován ve všem konzolním prvky střech a terás, - svody budou skryté a nefiřlené trubce
- keramické obklady za kuchyňskou linku nepsou dodělávku stěny, budou dodány klientem spolehlivě a kuchyňskou linku, obklady jsou uvažovány pouze mezi pracovní deskou a horními skříněmi. Nad pracovní deskou a horními skříněmi je nutné provést dodělávku.
- dveře ve zděných konstrukcích jsou kótovány svéma zpoutky. Pro zděděné zděděné jsou kótovány otvory pro vestavěnu dveřních zárubní, pro osatové vestavěné zárubně jsou dveře kótovány na osa. Ostatní zárubně budou osazeny před zděním zpětně a klasicky zazděny.
- ve výkresech je uvádění čísly rozměr dveří po otevření.
- výpně otvorů, ztížení, a ktermp konstrukcí je nutné zadat do výrobu dle zaměření skutečného provedení stavby
- veškeré otvory v betonových konstrukcích provádět jádrovým vrtáním
- jakákoliv zjištěné neovnovnosti v jednotlivých částech projektové dokumentace a nutné neprodleně konzultovat s projektantem
- veškeré základy do nosné konstr. (základy, věnce, pražce,.....) je možno provádět pouze po odsouhlasení statikem stavby popř. autor. statikem
- technická zpráva je součástou soudobé dokumentace
- neodstraňovat z výkresu
- veškeré zapravení drážek je součástí příslušného obchodního souboru

LEGENDA:

SUTERÉNY:

PŘÍVOD – OCELOVÉ TRUBKY BEZEŠVÉ ZÁVITOVÉ – 65°C
ZPÁTEČKA – OCELOVÉ TRUBKY BEZEŠVÉ ZÁVITOVÉ – 50°C

INSTALAČNÍ ŠACHTA:

T1
PŘÍVOD – OCELOVÉ TRUBKY BEZEŠVÉ ZÁVITOVÉ
ZPÁTEČKA – OCELOVÉ TRUBKY BEZEŠVÉ ZÁVITOVÉ

BYTOVÉ JEDNOTKY :

PŘÍVOD – PLASTOVÉ POTRUBÍ – ALPEXTHERM XS – VEDENO V PODLAZE
ZPÁTEČKA – PLASTOVÉ POTRUBÍ – ALPEXTHERM XS – VEDENO V PODLAZE

ODVZDUŠNĚNÍ STOUPACÍHO POTRUBÍ :

PŘÍVOD – OCELOVÉ TRUBKY BEZEŠVÉ ZÁVITOVÉ – DN10
ZPÁTEČKA – OCELOVÉ TRUBKY BEZEŠVÉ ZÁVITOVÉ – DN10
VEŠKERÉ ROZVODY BUDOU IZOLOVÁNY TEPELNOU IZOLACÍ
DLE VYHLÁŠKY Č. 193/2007 SB.
TLOUŠŤKY TEPELNÉ IZOLACE JSOU UVEDENY V TECHNICKÉ ZPRÁVĚ

11–030120–E0 – deskové tělesa fy. KORADO typ RADIK VENTIL KOMPAKT
- levý, 60–pravý
- délka [cm]
- výška [cm]
- typ

KLMM 1500.600 – trubkový žebřík fy. KORADO typ KORALUX LINEAR MAX – středové
- připojení
- šířka [mm]
- výška [mm]

POZNÁMKA:

1. POTRUBÍ OKRUHŮ JEDNOTLIVÝCH BYTŮ OD NAPOJENÍ NA ROZDĚLOVAČ/SBĚRAČ JE NAVRŽENO Z PLASTU. STOUPAČKY A SUTERÉNNÍ ROZVODY JSOU NAVRŽENY Z OCELOVÝCH TRUBEK BEZEŠVÝCH.
2. HORIZONTÁLNÍ ROZVODY BUDOU VEDENY V PODLAHÁCH (VŠECHNY BYTOVÉ OKRUHY).
3. SOUČÁSTÍ KAŽDÉHO BYTOVÉHO ROZVODU BUDOU BYTOVÉ UZÁVĚRY, MĚŘIČE TEPLA A SKOBNĚ SOUVISEJÍCÍ ARMATURY. TYTO ARMATURY JSOU SOUČÁSTÍ ROZDĚLOVAČE/SBĚRAČE UMÍSTĚNÉHO V NICE NA VEŘEJNÉ CHODBĚ.
4. ROZDĚLOVAČ/SBĚRAČ PRO NAPOJENÍ JEDNOTLIVÝCH BYTOVÝCH JEDNOTEK JE UMÍSTĚN NA VEŘEJNÉ CHODBĚ V KAŽDÉM PODLAŽÍ VE SPOLEČNÉ NICE S POŽÁRNÍM HYDRANTEM.
5. DESKOVÁ TĚLESA TYPU VK BUDOU PŘIPOJENA ZE STĚNY PŘES ROHOVÉ ŠROUBENÍ FY. IVAR TYP IVAR.DS 346
– TRUBKOVÁ TĚLESA TYPU KLMM BUDOU PŘIPOJENA ZE STĚNY PŘES ROHOVÝ VENTIL IVAR OPTIMA DV104 FY. IVAR A ROHOVÉ ŠROUBENÍ IVAR OPTIMA DV104 FY. IVAR

SMĚROVÉ A VÝŠKOVÉ USPOŘÁDÁNÍ ŘEŠÍ KOORDINAČNÍ DOKUMENTACE
KOORDINAČNÍ VÝKRES JE NADŘAZEN VÝKRESŮM TOP

PŘIPOJENÍ TĚLES VK ZE ZDI

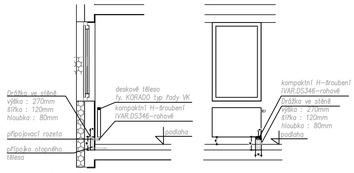

POZNÁMKA:

Způsob napojení těles je navržán na provedení tvaru zb stěn
a jeho změna je možná pouze před betonáží stěn a po konzultaci s GP.
Osazení otopného tělesa je standardně na osu okna.
Délka otopného tělesa pokrývá 80–100% šíře okna, dle požadovaného tepelného výkonu otopného tělesa.

Legenda materiálů:

- Železobeton, třída betonu a druh oceli dle statické části
- Akustické dílce z keramických tvárnic Porotherm II. 150 AKU, 250 mm AKU
- Vnitřní příčky z keramických tvárnic Porotherm II. 115 mm AKU na malty M5
- Instalační předstěny z sádrokartonových tvarovek Ytong tl. 75, 100,150 mm, na malty Ytong
- Vnitřní příčky z betonových tvárnek Lagos tl. 70, 115 mm
- Parovou zábranou EPS
- Extrudovaný polystyrén XPS
- Tepelná izolace z minerálních vláken
- Betonová dlažba na terénu (příp. asfaltové dílce) i dřevoplast
- Hydroizolace - 2 x modifikovaný asfaltový pás s výtahem vložkou (spodní strana,- horní polyesterovou)
- Zemina pouzdrí
- Zemina navožená, zhutněná

S	svítidlo
Z	zásuvka
V	vypínač
T	termostat
DZ	datová zásuvka
BR	bytový rozvaděč
DV	domácí telefon
TV	zásuvka TV
AP	automatická pračka
SK	sušička
PK	plynový kotel

- otopné těleso
- žebříčkový radiátor
- elektrické podlahové vytápění
- podlahové vytápění trubkou PEX na systémové desce

Tabulka místností 4NP

Číslo	Název místnosti	Plocha [m²]	Podlaha Skladba	Podlaha Povrch	Stěny Skladba	Stěny Povrch	Strop Skladba	Strop Povrch	Světlá výška [mm]
A3									
A3.04.									
X.01	Chodba	16,47	P.04	Keramická dlažba	W.01	Sádrová omítka	W.01	Sádrová omítka	2635
X.02	Schodišťový prostor	10,51		Keramická dlažba, keramický obklad na stupních	W.01	Sádrová omítka	W.01	Sádrová omítka	
		26,98							
A3.04.01.									
01	Chodba	9,38	P.01	Laminátová podlaha	W.01, W.02	Sádrová omítka	W.01	Sádrová omítka	2635
02	Obývací pokoj + KK	31,20	P.01	Laminátová podlaha	W.01, W.02	Sádrová omítka	W.01	Sádrová omítka	2635
03	Koupelna + WC	4,54	P.02	Keramická dlažba	W.03	Keramický obklad	C.01	SDK podhled	2400
04	WC	2,01	P.02	Keramická dlažba	W.01, W.02, W.03	Keramický obklad, sádrová omítka	C.01	SDK podhled	2400
05	Pokoj	12,76	P.01	Laminátová podlaha	W.01, W.02	Sádrová omítka	W.01	Sádrová omítka	2635
06	Pokoj	15,57	P.01	Laminátová podlaha	W.01, W.02	Sádrová omítka	W.01	Sádrová omítka	2635
		75,46							
A3.04.01E.									
07	Balkon	6,40	R.09	Keramická dlažba					
		6,40							
A3.04.02.									
01	Chodba	5,67	P.01	Laminátová podlaha	W.01, W.02	Sádrová omítka	W.01	Sádrová omítka	2635
02	Obývací pokoj + KK	29,87	P.01	Laminátová podlaha	W.01, W.02	Sádrová omítka	W.01	Sádrová omítka	2635
03	Koupelna + WC	4,35	P.02	Keramická dlažba	W.03	Keramický obklad	C.01	SDK podhled	2400
04	Pokoj	12,83	P.01	Laminátová podlaha	W.01, W.02	Sádrová omítka	W.01	Sádrová omítka	2635
		52,72							
A3.04.02E.									
05	Balkon	6,40	R.09	Keramická dlažba					
		6,40							
A3.04.03.									
01	Chodba	5,61	P.01	Laminátová podlaha	W.01, W.02	Sádrová omítka	W.01	Sádrová omítka	2635
02	Obývací pokoj + KK	19,47	P.01	Laminátová podlaha	W.01, W.02	Sádrová omítka	W.01	Sádrová omítka	2635
03	Koupelna + WC	5,35	P.02	Keramická dlažba	W.03	Keramický obklad	C.01	SDK podhled	2400
		30,43							
A3.04.03E.									
04	Balkon	6,40	R.09	Keramická dlažba					
		6,40							
A3.04.04.									
01	Chodba	12,80	P.01	Laminátová podlaha	W.01, W.02	Sádrová omítka	W.01	Sádrová omítka	2635
02	Obývací pokoj + KK	30,51	P.01	Laminátová podlaha	W.01, W.02	Sádrová omítka	W.01	Sádrová omítka	2635
03	Koupelna + WC	5,20	P.02	Keramická dlažba	W.03	Keramický obklad	C.01	SDK podhled	2450
04	WC	2,34	P.02	Keramická dlažba	W.02, W.03	Keramický obklad, sádrová omítka	C.01	SDK podhled	2400
05	Pokoj	12,13	P.01	Laminátová podlaha	W.01, W.02	Sádrová omítka	W.01	Sádrová omítka	2635
06	Pokoj	15,23	P.01	Laminátová podlaha	W.01, W.02	Sádrová omítka	W.01	Sádrová omítka	2635
		78,22							
A3.04.04E.									
07	Balkon	6,40	R.09	Keramická dlažba					
		6,40							

REVIZE	POPIS REVIZE	DATUM	VYPRAC.	POZN.

polohopisný systém:
S-JTSK

výškový systém:
Bpv

investor: hlavní architekt projektu: hlavní inženýr projektu: profese:

stavba:

WALTROVKA REZIDENCE
I.ETAPA, BYTOVÝ DŮM A3

stupeň:
DOKUMENTACE PRO PROVÁDĚNÍ STAVBY

hlavní architekt projektu:

vedení projektu:

hlavní inženýr projektu:
zodpovědný projektant části:
vypracoval:

část / profese:

datum: 15.08.2017
formát:
měřítko: 1:50
zakázkové č.:
číslo změny: 00
datum změny: -

část:
stav. objekt
obchodní soubor
čísl. příl.:
paré:

STUPEŇ	OS	ČÁST	ST.OBJ.	ČÍSLO	REV	OBSAH

příloha:
Půdorys 4.NP

POZNÁMKY K DOKUMENTACÍ :

1) NEDÍLNOU SOUČÁSTÍ PRODUKTOVÉ DOKUMENTACE JE TECHNICKÁ ZPRÁVA !!
2) TATO DOKUMENTACE JE ZPRACOVÁNA V ÚROVNI PRO PROVEDENÍ STAVBY (DSP VE SMYSLU VYHL. 499/2006Sb.)!!
JAKO TAKOVÁ SMÍ BÝT UŽITA PRO REALIZACI STAVBY ČI VÝBĚR DODAVATELE !!!
3) DOKUMENTACE, KTERÁ JE OPATŘENA AUTORIZAČNÍM RAZÍTKEM ČKAIT, 1301970 SE STÁVÁ VEŘEJNOU LISTINOU A S JAKO TAKOVOU S NÍ MUSÍ BÝT NAKLÁDÁNO. PORUŠENÍ PRAVIDEL PRO NAKLÁDÁNÍ S VEŘEJNOU LISTINOU MŮŽE MÍT TRESTNĚPRÁVNÍ DŮSLEDKY !!!
4) LEGENDY VIZ. SAMOSTATNÉ VÝKRESY

POZNÁMKY K PROVEDENÍ INSTALACE :

1) INSTALACE OVLÁDAČŮ V JEDNOTNÉ VÝŠCE cca 1,25m (OSOU) NAD ÚROVNÍ PODLAHY (POKUD NENÍ UVEDENO NA VÝKRESE JINAK).
2) ZÁSUVKY INSTALOVÁNY DLE ÚČELU: OBECNĚ VE VÝŠCE CCA 0,25m (OSOU) NAD ÚROVNÍ PODLAHY
3) V KOUPELNÁCH DBÁT ZÓN A PŘÍSEM VE SMYSLU ČSN 33 2000-7-701 ed.2
4) CELKOVÉ INSTALACI PROVÉST VE SMYSLU ČSN 33 2130 ed.2, VČ. POŽADAVKŮ NA "UMÝVACÍ PROSTOR"
5) ROZMÍSTĚNÍ KONCOVÝCH PRVKŮ ELEKTROINSTALACE V KOUPELNÁCH PROVÉST DLE DETAILŮ SPÁROŘEZU STAVEBNÍ PROFESE.
6) SVĚTELNÉ VÝVODY V BYTECH UKONČIT OBLÍKOU, BEZ DODÁVKY SVÍTIDLA.
7) VEŠKERÉ PRVKY INSTALACE MUSÍ BÝT V PROVEDENÍ ODPOVÍDAJÍCÍMU PŮSOBENÍ VNĚJŠÍCH VLIVŮ PROSTORU, V NĚMŽ JSOU INSTALOVÁNY.
8) V KOUPELNÁCH PROVÉST OCHRANNÉ POSPOJENÍ.
9) OBVODY PRO POTŘEBY KUCHYŇSKÉ LINKY PROVEDENY JAKO VOLNÉ VÝVODY S DÉLKOVOU REZERVOU MIN. 3-5m
10) OD SPORÁKOVÉ KOMBINACE BUDE SPOTŘEBČ PŘIPOJEN POHYBLIVÝM PŘÍVODEM V OHEBNÉ CHRÁNIČCE
11) PRO SPLNĚNÍ POŽADAVKŮ ČL. B.1.2 ČSN 73 4301 Z1 SE UVAŽUJÍ SVÍTIDLA V BYTOVÝCH JEDNOTKÁCH S MINIMÁLNÍM SVĚTELNÝM TOKEM >1600lmf
12) ROZVODY NA SPOLEČNÉ CHODBĚ (NAPÁJENÍ BYTŮ) PROVEDENO ULOŽENÍM V KÁB. CHRÁNIČKÁCH V PODLAZE A POTÉ ZAKONČENY V BYTOVÝCH ROZVODNICÍCH.
13) ROZVODY NA SPOLEČNÉ CHODBĚ (OSVĚTLENÍ) PROVEDENO VE STROPECH, VE STAVBOU PŘIPRAVENÉM TRUBKOVÁNÍ
14) ROZVODY (STOUPAČKAY) PRO SYSTÉM ODVODU TEPLA A KOUŘE PROVEDENY ULOŽENÍM V TRUBKOVÁNÍ V ŽB MONOLITICKÉ KONSTRUKCI STĚNY (VYTAH). TRUBKY VIZ. POPIS a DETAIL PORLEDU
15) BYTOVÉ ROZVODY V MÍSTĚ ŽB KONSETRUKCÍ PROVEDENY ULOŽENÍM V PODLAHÁCH.
16) POKUD JE POZICE KONCOVÉHO PRVKU ELEKTROINSTALACE V ŽB KONSTRUKCI STAVBA ZALOŽÍ KABELOVOU CHRÁNIČKU I INSTALAČNÍ KRABICE V POTŘEBNÉM MNOŽSTVÍ PRO PŘIPOJENÍ ROZVODŮ Z PODLAHY.

NAPĚŤOVÁ SOUSTAVA / VOLTAGE

- 3f 3+N+PE, AC 50Hz, 3x400/230V, TN-CS
- 1f, 1+N+PE, AC 50Hz, 1x230V, TN-S
- MALÉ NAPĚTÍ SYSTÉMU SELV / PELV

OCHRANA PŘED NEBEZPEČNÝM DOTYKEM V SÍTÍCH TN DLE ČSN 332000-4-41ed2

- ZÁKLADNÍ ZAJIŠTĚNÍ ZÁKLADNÍ IZOLACÍ ŽIVÝCH ČÁSTÍ NEBO PŘEPÁŽKAMI NEBO KRYTY DLE ČL. 411.2
- PŘI PORUŠE: OCHRANNÝM UZEMNĚNÍM A OCHRANNÝM POSPOJOVÁNÍM DLE ČL. 411.3.1
- PŘI PORUŠE: AUTOMATICKÝM ODPOJENÍM V PŘÍPADĚ PORUCHY DLE ČL. 411.3.2
- ZVÝŠENÁ MALÝM NAPĚTÍM SELV/PELV

VNĚJŠÍ VLIVY DLE SOUBORU ČSN 332000-1ed.2 a 332000-5-51ed.3

- AB4 - PROSTORY VNITŘNÍ BEZ REGULACE TEPLOTY , JEDNODUCHÉ - BEZ NUTNOSTI PROTOKOLÁRNÍHO STANOVENÍ !!!
- AB8 - PROSTORY VENKOVNÍ, NECHRÁNĚNÉ, JEDNODUCHÉ - BEZ NUTNOSTI PROTOKOLÁRNÍHO STANOVENÍ !!!
- VNĚJŠÍ VLIVY SLOŽITÉ - STANOVENÉ PROTOKOLEM URČENÍ VNĚJŠÍCH VLIVŮ
- PŘÍMÁ A ZÓNY DLE ČSN 332000-7-701ed.2

Poznámky

- dražby a prostupy pro instalace budou provedeny dle požadavků příslušné profese. Dražby a prostupy v nosných konstrukcích jsou kótovány ve výkresech konstrukční části
- výkresová dokumentace kótována na konstrukci bez omítek
- vnitřní kóty místností jsou rozměry místností bez omítek, bez obkladů. Dle osazovacích zařizovacích předmětů van je nutné minimální rozměry místností dodržet příp. upravit obvodový systém wc musí být kótován dle technických předpisů výrobce a příslušných norem.
- při provádění omítek je nutné v místě rozhraní zdících materiálů stěn omítku vyztužit, aby nedošlo k jejímu popraskání a znehodnocení
- montáž, revize, zkoušky, uvedení do provozu zařízení, rozvodů a rozvodných částí technického systému, délka dle velikosti, osazení dle zdících pokynů výrobce systému.
- přesné umístění otvorů viz. - dle prostupujících a konstrukční části
- prostupy zděnými konstrukcemi dle projektů instalací jednotlivých profesí, ve zděných stěnách osazeny systémové překlady dle zdících pokynů.
- instalační jádra - ve stěnách instalačních jader nebudou vedeny žádné rozvody.
- označení výrobků a zařízení otvíracích vpustí je součástí příslušného patra, v ostatních patrech jsou pro grafický znaděny
- horizontál - osazen a propojován ve všem koncovým prvky střech a terás, - kroky budou skryté v netřídně trubce
- keramické obklady za kuchyňskou linku nepsou dodělávku stěny, budou dodány klientem spolehlivě a kuchyňskou linku, obklady jsou uvažovány pouze mezi pracovní deskou a horními skříněmi. Nad pracovní deskou je ponechána mezera.
- dveře ve zděných konstrukcích jsou kótovány svárna (zazdky). Pro zděděné zděděné jsou kótovány otvory pro vestavbu dveřních zárubní, pro osatvné vestavěné zárubně jsou dveře kótovány na osu. Ocelové zárubně budou osazeny před zděním příček a klasicky zazděny.
- ve výkresech je uvádán čistý rozměr dveří po otevření.
- výpně otvorů, zámeď, a klemp konstrukcí je nutné zadat do výroby dle zaměření skutečného provedení stavby
- dle zvolené varianty je nutné provést statické přepočty a posudky
- jakákoliv zjištěné necorovnalosti s jednotlivých částech projektové dokumentace a nutné neprodleně konzultovat s projektantem
- veškeré zásahy do nosné konstr. (drážky, niky, prostupy, ...) je možné provádět po odsouhlasení statikem stavby popř. autor. statikem
- technická zpráva je součástou soužilové dokumentace.
- neodstraňovat z výkresu
- veškeré zapravení ztěžeb je soužilé příslušného obchodního souboru

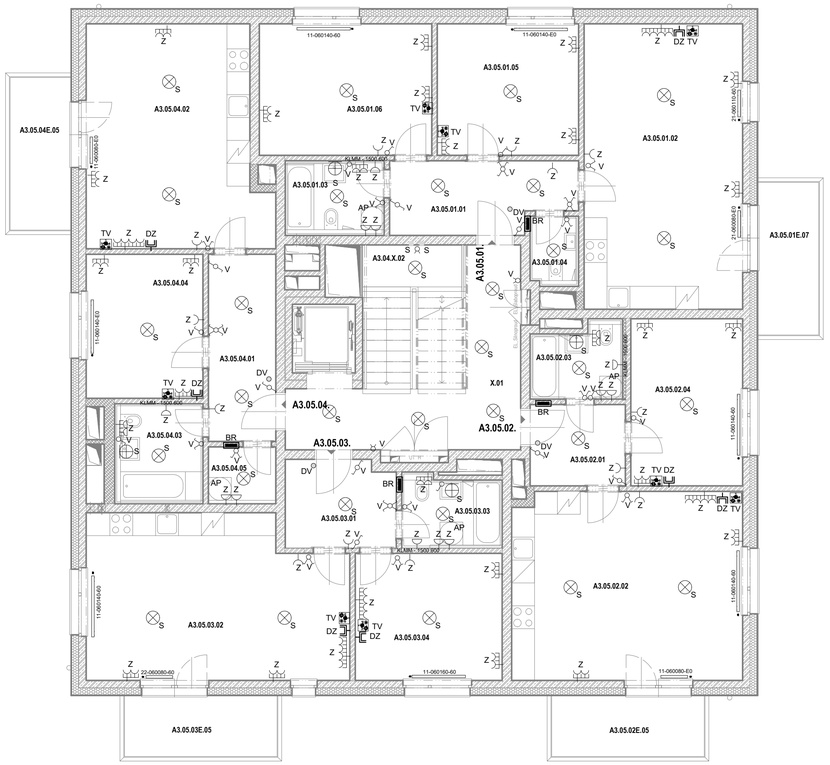

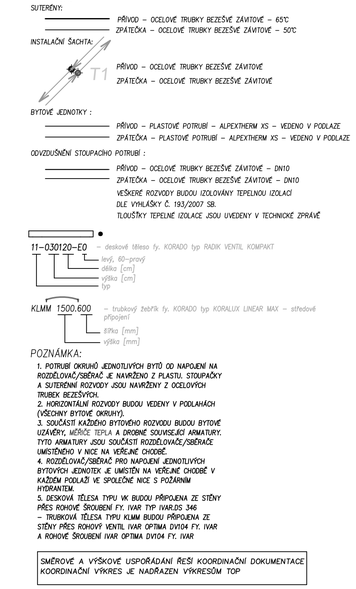

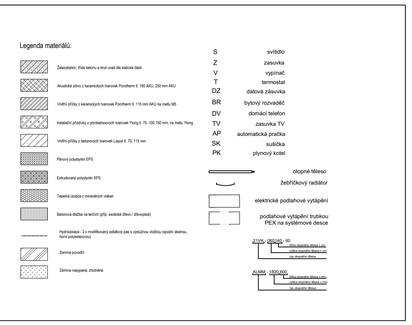

Tabulka místností 5NP

Číslo	Název místnosti	Plocha [m²]	Podlaha Skladba	Podlaha Povrch	Stěny Skladba	Stěny Povrch	Strop Skladba	Strop Povrch	Světlá výška [mm]
A3									
A3.05.									
X.01	Chodba	16,47	P.04	Keramická dlažba	W.01	Sádrová omítka	W.01	Sádrová omítka	2635
X.02	Schodišťový prostor	10,51		Keramická dlažba, keramický obklad na stupních	W.01	Sádrová omítka	W.01	Sádrová omítka	
		26,98							
A3.05.01.									
01	Chodba	9,38	P.01	Laminátová podlaha	W.01, W.02	Sádrová omítka	W.01	Sádrová omítka	2635
02	Obývací pokoj + KK	31,20	P.01	Laminátová podlaha	W.01, W.02	Sádrová omítka	W.01	Sádrová omítka	2635
03	Koupelna + WC	4,54	P.02	Keramická dlažba	W.03	Keramický obklad	C.01	SDK podhled	2400
04	WC	2,01	P.02	Keramická dlažba	W.01, W.02, W.03	Keramický obklad, sádrová omítka	C.01	SDK podhled	2400
05	Pokoj	12,76	P.01	Laminátová podlaha	W.01, W.02	Sádrová omítka	W.01	Sádrová omítka	2635
06	Pokoj	15,57	P.01	Laminátová podlaha	W.01, W.02	Sádrová omítka	W.01	Sádrová omítka	2635
		75,46							
A3.05.01E.									
07	Balkon	6,40	R.09	Keramická dlažba					
		6,40							
A3.05.02.									
01	Chodba	5,67	P.01	Laminátová podlaha	W.01, W.02	Sádrová omítka	W.01	Sádrová omítka	2635
02	Obývací pokoj + KK	29,87	P.01	Laminátová podlaha	W.01, W.02	Sádrová omítka	W.01	Sádrová omítka	2635
03	Koupelna + WC	4,35	P.02	Keramická dlažba	W.03	Keramický obklad	C.01	SDK podhled	2400
04	Pokoj	12,83	P.01	Laminátová podlaha	W.01, W.02	Sádrová omítka	W.01	Sádrová omítka	2635
		52,72							
A3.05.02E.									
05	Balkon	6,40	R.09	Keramická dlažba					
		6,40							
A3.05.03.									
01	Chodba	6,89	P.01	Laminátová podlaha	W.01, W.02	Sádrová omítka	W.01	Sádrová omítka	2635
02	Obývací pokoj + KK	28,42	P.01	Laminátová podlaha	W.01, W.02	Sádrová omítka	W.01	Sádrová omítka	2635
03	Koupelna + WC	4,53	P.02	Keramická dlažba	W.03	Keramický obklad	C.01	SDK podhled	2400
04	Pokoj	12,82	P.01	Laminátová podlaha	W.01, W.02	Sádrová omítka	W.01	Sádrová omítka	2635
		52,66							
A3.05.03E.									
05	Balkon	6,40	R.09	Keramická dlažba					
		6,40							
A3.05.04.									
01	Chodba	9,12	P.01	Laminátová podlaha	W.01, W.02	Sádrová omítka	W.01	Sádrová omítka	2635
02	Obývací pokoj + KK	26,41	P.01	Laminátová podlaha	W.01, W.02	Sádrová omítka	W.01	Sádrová omítka	2635
03	Koupelna + WC	5,46	P.02	Keramická dlažba	W.03	Keramický obklad	C.01	SDK podhled	2400
04	Pokoj	11,55	P.01	Laminátová podlaha	W.01, W.02	Sádrová omítka	W.01	Sádrová omítka	2635
05	Komora	2,47	P.03	Keramická dlažba	W.01, W.02	Sádrová omítka	W.01	Sádrová omítka	2635
		55,02							
A3.05.04E.									
05	Balkon	6,40	R.09	Keramická dlažba					
		6,40							

REVIZE	POPIS REVIZE	DATUM	VYPRAC.	POZN.

investor:

hlavní architekt projektu:

hlavní inženýr projektu:

profese:

polohopisný systém:
S-JTSK

výškový systém:
Bpv

stavba:

WALTROVKA REZIDENCE
I.ETAPA, BYTOVÝ DŮM A3

stupeň:
DOKUMENTACE PRO PROVÁDĚNÍ STAVBY

hlavní architekt projektu:

vedení projektu:

hlavní inženýr projektu:
zodpovědný projektant části:
vypracoval:

část / profese:

příloha:
Půdorys 5.NP

datum: 15.08.2017
formát:
měřítko: 1:50
zakázkové č.:
číslo změny: 00
datum změny: -

část:

stav. objekt

obchodní soubor

čísl. příl.:

paré:

STUPEŇ	OS	ČÁST	ST.OBJ.	ČÍSLO	REV	OBSAH

POZNÁMKY K DOKUMENTACÍ :

1) NEDÍLNOU SOUČÁSTÍ PROJEKTOVÉ DOKUMENTACE JE TECHNICKÁ ZPRÁVA !!
2) TATO DOKUMENTACE JE ZPRACOVÁNA V ÚROVNI PRO PROVEDENÍ STAVBY (DSP VE SMYSLU VYHL. 499/2006Sb.)!!
JAKO TAKOVÁ SMÍ BÝT UŽITA PRO REALIZACI STAVBY ČI VÝBĚR DODAVATELE !!!
3) DOKUMENTACE, KTERÁ JE OPATŘENA AUTORIZAČNÍM RAZÍTKEM ČKAIT, 1301970 SE STÁVÁ VEŘEJNOU LISTINOU A S JAKO TAKOVOU S NÍ MUSÍ BÝT NAKLÁDÁNO. PORUŠENÍ PRAVIDEL PRO NAKLÁDÁNÍ S VEŘEJNOU LISTINOU MŮŽE MÍT TRESTNĚPRÁVNÍ DŮSLEDKY !!!
4) LEGENDY VIZ. SAMOSTATNÉ VÝKRESY

POZNÁMKY K PROVEDENÍ INSTALACE :

1) INSTALACE OVLÁDAČŮ V JEDNOTNÉ VÝŠCE cca 1,25m (OSOU) NAD ÚROVNÍ PODLAHY (POKUD NENÍ UVEDENO NA VÝKRESE JINAK).
2) ZÁSUVKY INSTALOVÁNY DLE ÚČELU: OBECNĚ VE VÝŠCE CCA 0,25m (OSOU) NAD ÚROVNÍ PODLAHY
3) V KOUPELNÁCH DBÁT ZÓN A PŘÍSEM VE SMYSLU ČSN 33 2000-7-701 ed.2
4) CELKOVÉ INSTALACI PROVÉST VE SMYSLU ČSN 33 2130 ed.2, VČ. POŽADAVKŮ NA "UMÝVACÍ PROSTOR"
5) ROZMÍSTĚNÍ KONCOVÝCH PRVKŮ ELEKTROINSTALACE V KOUPELNÁCH PROVÉST DLE DETAILŮ SPÁROŘEZU STAVEBNÍ PROFESE.
6) SVĚTELNÉ VÝVODY V BYTECH UKONČIT OBLOUKU, BEZ DODÁVKY SVÍTIDLA.
7) VEŠKERÉ PRVKY INSTALACE MUSÍ BÝT V PROVEDENÍ ODPOVÍDAJÍCÍMU PŮSOBENÍ VNĚJŠÍCH VLIVŮ PROSTORU, V NĚMŽ JSOU INSTALOVÁNY.
8) V KOUPELNÁCH PROVÉST OCHRANNÉ POSPOJENÍ.
9) OBVODY PRO POTŘEBY KUCHYŇSKÉ LINKY PROVEDENY JAKO VOLNÉ VÝVODY S DÉLKOVOU REZERVOU MIN. 3-5m
10) OD SPORÁKOVÉ KOMBINACE BUDE SPOTŘEBČ PŘIPOJEN POHYBLIVÝM PŘÍVODEM V OHEBNÉ CHRÁNIČCE
11) PRO SPLNĚNÍ POŽADAVKŮ ČL. B.1.2 ČSN 73 4301 Z1 SE UVAŽUJÍ SVÍTIDLA V BYTOVÝCH JEDNOTKÁCH S MINIMÁLNÍM SVĚTELNÝM TOKEM >1600lmf
12) ROZVODY NA SPOLEČNÉ CHODBĚ (NAPÁJENÍ BYTŮ) PROVEDENO ULOŽENÍM V KÁB. CHRÁNIČKÁCH V PODLAZE A POTÉ ZAKONČENY V BYTOVÝCH ROZVODNICÍCH.
13) ROZVODY NA SPOLEČNÉ CHODBĚ (OSVĚTLENÍ) PROVEDENO VE STROPECH, VE STAVBOU PŘIPRAVENÉM TRUBKOVÁNÍ
14) ROZVODY (STOUPAČKAYY) PRO SYSTÉM ODVODU TEPLA A KOUŘE PROVEDENY ULOŽENÍM V TRUBKOVÁNÍ V ŽB MONOLITICKÉ KONSTRUKCI STĚNY (VYTAH). TRUBKY VIZ. POPIS a DETAIL PDHLEDU
15) BYTOVÉ ROZVODY V MÍSTĚ ŽB KONSETRUKCÍ PROVEDENY ULOŽENÍM V PODLAHÁCH.
16) POKUD JE POZICE KONCOVÉHO PRVKU ELEKTROINSTALACE V ŽB KONSTRUKCI STAVBA ZALOŽÍ KABELOVOU CHRÁNIČKU I INSTALAČNÍ KRABICE V POTŘEBNÉM MNOŽSTVÍ PRO PŘIPOJENÍ ROZVODŮ Z PODLAHY.

NAPĚŤOVÁ SOUSTAVA / VOLTAGE

- 3f 3+N+PE, AC 50Hz, 3x400/230V, TN-C/S
- 1f: 1+N+PE, AC 50Hz, 1x230V, TN-S
- MALÉ NAPĚTÍ SYSTÉMU SELV / PELV

OCHRANA PŘED NEBEZPEČNÝM DOTYKEM V SÍTÍCH TN DLE ČSN 332000-4-41ed2

- ZÁKLADNÍ ZAJIŠTĚNÍ ZÁKLADNÍ IZOLACÍ ŽIVÝCH ČÁSTÍ NEBO PŘEPÁŽKAMI NEBO KRYTY DLE ČL. 411.2
- PŘI PORUŠE: OCHRANNÝM UZEMNĚNÍM A OCHRANNÝM POSPOJOVÁNÍM DLE ČL. 411.3.1
- PŘI PORUŠE: AUTOMATICKÝM ODPOJENÍM V PŘÍPADĚ PORUCHY DLE ČL. 411.3.2
- ZVÝŠENÁ MALÝM NAPĚTÍM SELV/PELV

VNĚJŠÍ VLIVY DLE SOUBORU ČSN 332000-1ed.2 a 332000-5-51ed.3

- AB4 - PROSTORY VNITŘNÍ BEZ REGULACE TEPLOTY , JEDNODUCHÉ - BEZ NUTNOSTI PROTOKOLÁRNÍHO STANOVENÍ !!!
- AB8 - PROSTORY VENKOVNÍ, NECHRÁNĚNÉ, JEDNODUCHÉ - BEZ NUTNOSTI PROTOKOLÁRNÍHO STANOVENÍ !!!
- VNĚJŠÍ VLIVY SLOŽITÉ - STANOVENÉ PROTOKOLEM URČENÍ VNĚJŠÍCH VLIVŮ
- PÁSMA A ZÓNY DLE ČSN 332000-7-701ed.2

Poznámky

- droužky a prostupy pro instalace budou provedeny dle požadavků příslušné profese. Droužky a prostupy v nosných konstrukcích jsou kótovány ve výkresech konstrukční části
- výkresová dokumentace kótována na konstrukci bez omítek
- vnitřní kóty mistnosti jsou rozměry mistnosti bez omítek, bez obkladu. Dle osazovacích zařizovacích předmětů van je nutné minimální rozměry mistnosti dodržet příp. upravit
- závěsný system wc musí být kotven dle technických předpisů výrobce a příslušných norem.
- při provádění omítek je nutné v místě rozhraní zdicích materiálů alibi omítku vyztužit, aby nedošlo k jejímu popraskání a znehodnocení
- montáž, revize, zkoušky a uvedení do provozu zařízení požární ochrany, bezpečnostního a zabezpečovacího systému, délka dle velikosti, osazení dle zdicích pokynů výrobce systému.
- přesné umístění otvorů viz. prostupujícího profesí v konstrukční části
- prostupy zděnými konstrukcemi dle projekté instalací jednotlivých profesí, ve zděných stěnách osazeny systémové překlady dle zdicích pokynů.
- instalační jádra ve zděných instalačních jadrer nebudou vedeny žádné rozvody
- označení výrobků a zařízení střešních vpustí je součástí příslušného patra, v ostatních patrech jsou pro grafický znaženy
- horizontál - osazen a propojován se všemi konzolami proty střech a terás, - svody budou skryté v nefiřitné trubce
- keramické obklady za kuchyňskou linku nepsou dodělkou stěny, budou dodány klientem spolehlivě a kuchyňskou linku, obklady jsou uvažovány pouze mezi pracovní deskou a horními skříněmi, v místě varné desky je nutné dodělat obklad celý
- dveře ve zděných konstrukcích jsou kótovány dvěma zpusoby. Pro dílčí/detail zděných jsou kótovány otvory pro vestavbu dveřních zárubní, pro ocelové vestavěné zárubně jsou dveře kótovány na osu. Ocelové zárubně budou osazeny před zděním příček a klasicky zazděny.
- ve výkresech je uvádět čísly rozměr dveří po otevření.
- výpisé otvorů, zámků a kleny konstrukcí je nutné zadat do výroby dle zaměření skutečného provedení stavby
- veškeré otvory v konstrukcích provádět pouze po souhlasu statika
- jakékoliv zjištěné neesnvnosti v jednotlivých částech projektové dokumentace a nutné nejasnosti konzultovat s projektantem
- veškeré zásahy do nosné konstr. (drážky, niky, prostupy, ...) je možné provádět po odsouhlasení statikem stavby popř. autor. statikem
- technická zpráva je součástí dokumentace
- neodstraňovat z výkresu
- veškeré zapracovaní změn je součástí příslušného stavebního souboru

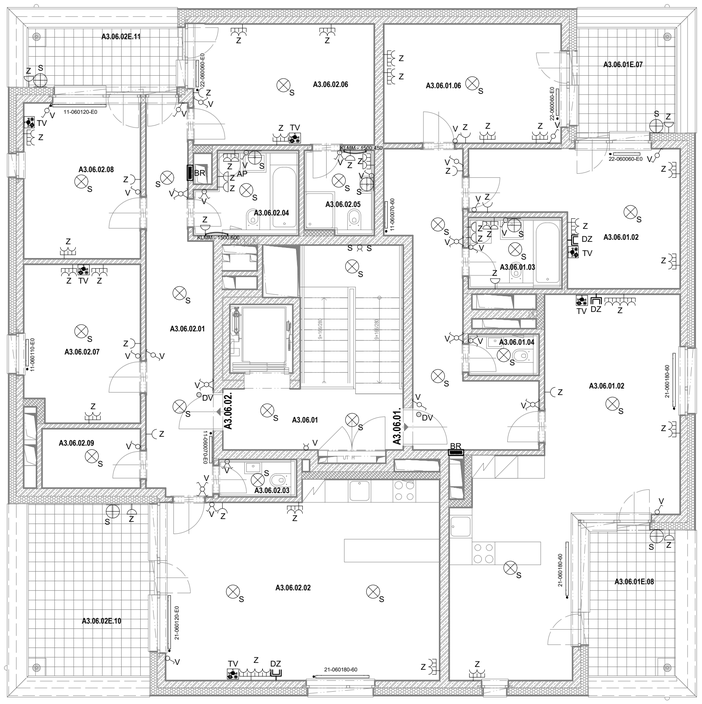

LEGENDA:

SUTERÉNY:

- PŘÍVOD – OCELOVÉ TRUBKY BEZEŠVĚ ZÁVITOVÉ – 65°C
- ZPÁTEČKA – OCELOVÉ TRUBKY BEZEŠVĚ ZÁVITOVÉ – 50°C

INSTALAČNÍ ŠACHTA:

- T1 PŘÍVOD – OCELOVÉ TRUBKY BEZEŠVĚ ZÁVITOVÉ
- ZPÁTEČKA – OCELOVÉ TRUBKY BEZEŠVĚ ZÁVITOVÉ

BYTOVÉ JEDNOTKY :

- PŘÍVOD – PLASTOVÉ POTRUBÍ – ALPEXTHERM XS – VEDENO V PODLAZE
- ZPÁTEČKA – PLASTOVÉ POTRUBÍ – ALPEXTHERM XS – VEDENO V PODLAZE

ODVZDUŠNĚNÍ STOUPACÍHO POTRUBÍ :

- PŘÍVOD – OCELOVÉ TRUBKY BEZEŠVĚ ZÁVITOVÉ – DN10
- ZPÁTEČKA – OCELOVÉ TRUBKY BEZEŠVĚ ZÁVITOVÉ – DN10

VEŠKERÉ ROZVODY BUDOU IZOLOVÁNY TEPELNOU IZOLACÍ DLE VYHLÁŠKY Č. 193/2007 SB.
TLOUŠŤKY TEPELNÉ IZOLACE JSOU UVEDENY V TECHNICKÉ ZPRÁVĚ

11–030120–E0 – deskové tělesa fy. KORADO typ RADIK VENTIL KOMPAKT
- levý, 60–pravý
- délka [cm]
- výška [cm]
- typ

KLMM 1500.600 – trubkový žebřík fy. KORADO typ KORALUX LINEAR MAX – středové připojení
- šířka [mm]
- výška [mm]

POZNÁMKA:

1. POTRUBÍ OKRUHŮ JEDNOTLIVÝCH BYTŮ OD NAPOJENÍ NA ROZDĚLOVAČ/SBĚRAČ JE NAVRŽENO Z PLASTU. STOUPAČKY A SUTERÉNNÍ ROZVODY JSOU NAVRŽENY Z OCELOVÝCH TRUBEK BEZEŠVÝCH.
2. HORIZONTÁLNÍ ROZVODY BUDOU VEDENY V PODLAHÁCH (VŠECHNY BYTOVÉ OKRUHY).
3. SOUČÁSTÍ KAŽDÉHO BYTOVÉHO ROZVODU BUDOU BYTOVÉ UZÁVĚRY, MĚŘIČE TEPLA A DROBNÉ SOUVSEJÍCÍ ARMATURY. TYTO ARMATURY JSOU SOUČÁSTÍ ROZDĚLOVAČE/SBĚRAČE UMÍSTĚNÉHO V NICE NA VEŘEJNÉ CHODBĚ.
4. ROZDĚLOVAČ/SBĚRAČ PRO NAPOJENÍ JEDNOTLIVÝCH BYTOVÝCH JEDNOTEK JE UMÍSTĚN NA VEŘEJNÉ CHODBĚ V KAŽDÉM PODLAŽÍ VE SPOLEČNÉ NICE S POŽÁRNÍM HYDRANTEM.
5. DESKOVÁ TĚLESA TYPU VK BUDOU PŘIPOJENA ZE STĚNY PŘES ROHOVÉ ŠROUBENÍ FY. IVAR TYP IVAR.DS 346 – TRUBKOVÁ TĚLESA TYPU KLMM BUDOU PŘIPOJENA ZE STĚNY PŘES ROHOVÝ VENTIL IVAR OPTIMA DV104 FY. IVAR A ROHOVÉ ŠROUBENÍ IVAR OPTIMA DVI04 FY. IVAR

SMĚROVÉ A VÝŠKOVÉ USPOŘÁDÁNÍ ŘEŠÍ KOORDINAČNÍ DOKUMENTACE KOORDINAČNÍ VÝKRES JE NADŘAZEN VÝKRESŮM TOP

PŘIPOJENÍ TĚLES VK ZE ZDI

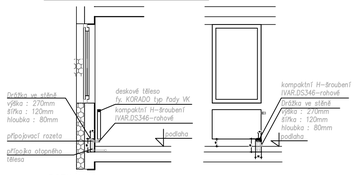

POZNÁMKA:

Způsob napojení těles je navržen na provedení tvaru zb stěn
a jeho změna je možná pouze před betonáží stěn a po konzultaci s GP.
Osazení otopného tělesa je standardně na osu okna.
Délka otopného tělesa pokrývá 80–100% šíře okna, dle požadovaného tepelného výkonu otopného tělesa.

Legenda materiálů:

- Železobeton, třída betonu a druh oceli dle statické části
- Akustické zdivo z keramických tvarovek Porotherm S 190 AKU, 250 mm AKU
- Vnitřní příčky z keramických tvarovek Porotherm S 115 mm AKU na malty M5
- Instalační předstěny z sádrokartonových tvarovek Ytong tl. 75, 100,150 mm, na malty Ytong
- Vnitřní příčky z betonových tvarovek Lapor tl. 70, 115 mm
- Pěnový polystyren EPS
- Extrudovaný polystyrén XPS
- Tepelná izolace z minerálních vláken
- Betonová dlažba na terčích (plyn. exoblast dřevo / dřevopaliv)
- Hydroizolace - 2 x modifikovaný asfaltový pás s výsuvnou vložkou (spodní vrstva, horní polyesterová)
- Zemina pouzdrí
- Zemina navezená, zhutněná

S	svítidlo
Z	zásuvka
V	vypínač
T	termostat
DZ	datová zásuvka
BR	bytový rozvaděč
DV	domácí telefon
TV	zásuvka TV
AP	automatická pračka
SK	sušička
PK	plynový kotel

- otopné těleso
- žebříčkový radiátor
- elektrické podlahové vytápění
- podlahové vytápění trubkou PEX na systémové desce

ZV-PK / 2000/25 - PE
- délka ocelového tělesa v cm
- výška ocelového tělesa v cm
- typ otopného tělesa

KLMM / 1500/600
- délka ocelového tělesa v cm
- výška ocelového tělesa v cm
- typ otopného tělesa

Tabulka místností 6NP

Číslo	Název místnosti	Plocha [m²]	Podlaha Skladba	Podlaha Povrch	Stěny Skladba	Stěny Povrch	Strop Skladba	Strop Povrch	Světlá výška [mm]
A3									
A3.06.									
01	Chodba	8,62	P.04	Keramická dlažba	W.01	Sádrová omítka	W.01	Sádrová omítka	2635
		8,62							
A3.06.01									
01	Chodba	16,31	P.01	Laminátová podlaha	W.01, W.02	Sádrová omítka	W.01	Sádrová omítka	2635
02	Obývací pokoj + KK	37,64	P.01	Laminátová podlaha	W.01, W.02	Sádrová omítka	W.01	Sádrová omítka	2635
03	Koupelna + WC	4,18	P.02	Keramická dlažba	W.03	Keramický obklad	C.01	SDK podhled	2400
04	WC	1,71	P.02	Keramická dlažba	W.02, W.03	Keramický obklad, sádrová omítka	C.01	SDK podhled	2400
04	Pokoj	15,15	P.01	Laminátová podlaha	W.01, W.02	Sádrová omítka	W.01	Sádrová omítka	2635
06	Pokoj	14,53	P.01	Laminátová podlaha	W.01, W.02	Sádrová omítka	W.01	Sádrová omítka	2635
		89,52							
A3.06.01E:									
07	Terasa	7,50	R.11	Betonová dlažba na podložkách					
08	Terasa	9,18	R.11	Betonová dlažba na podložkách					
		16,69							
A3.06.02:									
01	Chodba	16,52	P.01	Laminátová podlaha	W.01, W.02	Sádrová omítka	W.01	Sádrová omítka	2635
02	Obývací pokoj + KK	35,72	P.01	Laminátová podlaha	W.01, W.02	Sádrová omítka	W.01	Sádrová omítka	2635
03	WC	1,71	P.02	Keramická dlažba	W.01, W.02, W.03	Keramický obklad, sádrová omítka	C.01	SDK podhled	2400
04	Koupelna + WC	5,05	P.02	Keramická dlažba	W.03	Keramický obklad	C.01	SDK podhled	2400
05	Koupelna + WC	3,66	P.02	Keramická dlažba	W.03	Keramický obklad	C.01	SDK podhled	2400
06	Pokoj	15,13	P.01	Laminátová podlaha	W.01, W.02	Sádrová omítka	W.01	Sádrová omítka	2635
07	Pokoj	12,38	P.01	Laminátová podlaha	W.01, W.02	Sádrová omítka	W.01	Sádrová omítka	2635
08	Pokoj	12,50	P.01	Laminátová podlaha	W.01, W.02	Sádrová omítka	W.01	Sádrová omítka	2635
09	Komora	4,01	P.03	Keramická dlažba	W.01, W.02	Sádrová omítka	W.01	Sádrová omítka	2635
		106,68							
A3.06.02E:									
10	Terasa	14,76	R.11	Betonová dlažba na podložkách					
11	Terasa	6,58	R.11	Betonová dlažba na podložkách					
		21,35							

REVIZE	POPIS REVIZE	DATUM	VYPRAC.	POZN.

polohopisný systém:
S-JTSK

výškový systém:
Bpv

investor: hlavní architekt projektu: hlavní inženýr projektu: profese:

stavba:

WALTROVKA REZIDENCE
I.ETAPA, BYTOVÝ DŮM A3

stupeň:
DOKUMENTACE PRO PROVÁDĚNÍ STAVBY

hlavní architekt projektu:

vedení projektu:

hlavní inženýr projektu:
zodpovědný projektant části:
vypracoval:

část / profese:

datum: 15.08.2017
formát:
měřítko: 1:50
zakázkové č.:
číslo změny: 00
datum změny: -

část:
stav. objekt
obchodní soubor
čísl. příl.:
paré:

STUPEŇ	OS	ČÁST	ST.OBJ.	ČÍSLO	REV	OBSAH

příloha:
Půdorys 6.NP