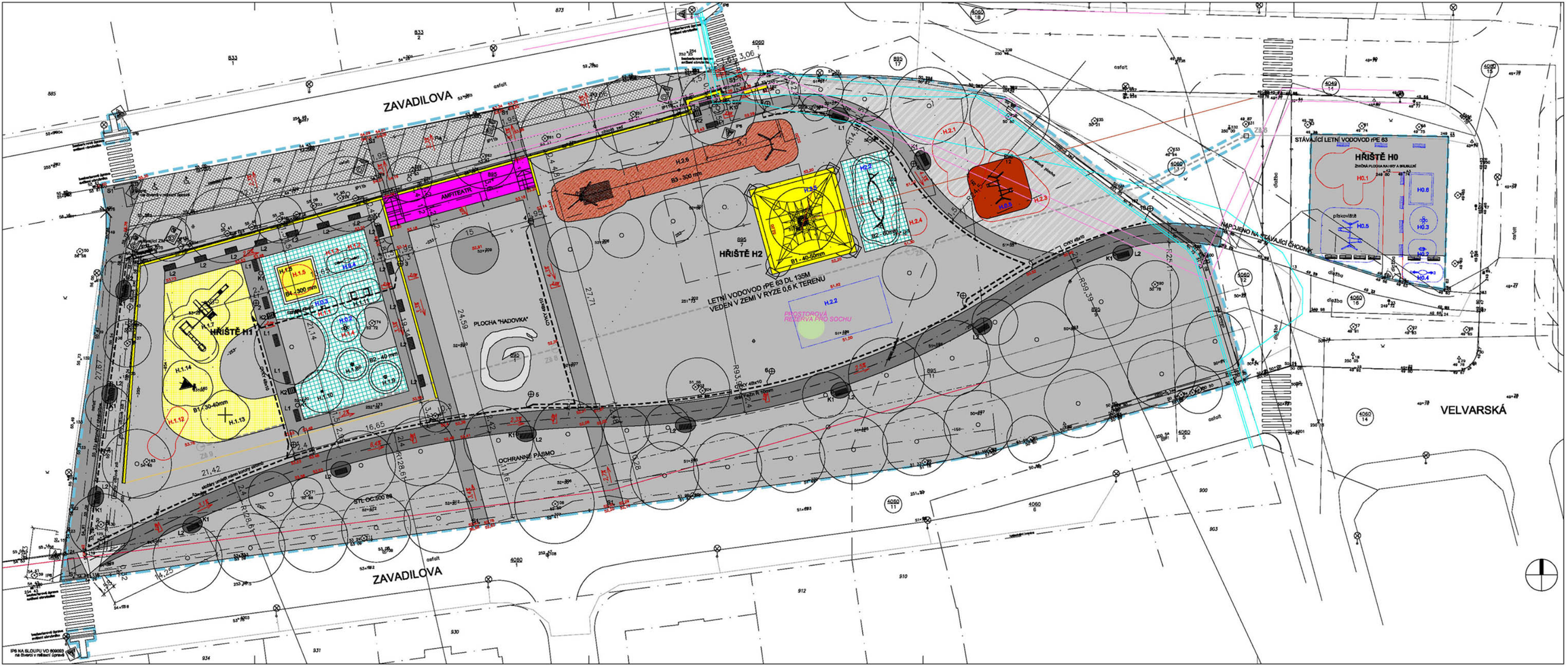

LEGENDA:

barva černá - dokumentace SP
barva červená - oprava dokumentace - rušené
barva modrá - přesun, úprava

uzavřené hřiště H1
skup 0-5 let
H1.1 slůně M 123 (pádová výška 60 cm)
H1.2 balanční houpačka M 164 (pádová výška 60 cm)-zrušeno
H1.3 koník M120 (pádová výška 60 cm)-zrušeno
H1.4 dyftřístek M128 (pádová výška 60 cm)-zrušeno
H1.5 ptačí budka červená M 624 (pádová výška 60 cm)-zrušeno
H1.6 pískoviště - styp
H1.7 herní sestava TR 2005C - 30760 (pádová výška 258 cm)

skup 5-10 let
H1.8 točidlo GXY 801400-3717 (pádová výška 100 cm)
H1.9 točidlo GXY 801500-3717 (pádová výška 100 cm)
H1.10 točidlo GXY 801700-3717 (pádová výška 100 cm)
H1.11 šťrkolé houpačka M 146 - (pádová výška 100 cm)
H1.12 sklouzavka ze svahu M 366 (pádová výška se neuvádí)-zrušeno
- prvky přesunuté z H0 (v dodávce jen kotvení a přesun)
H1.13 výsadráň SPV 24160 (pádová výška 250 cm)
H1.14 výstup na ledovec SPV 24820 (pádová výška 287 cm)

volná hřiště H2
H2.1 vyřšidlová sklouzavka SPV 24530 (pádová výška 190 cm)- zrušeno
H2.2 Skate - hřiště GXY 926 (pádová výška 180 cm) - posun umístění
H2.3 Canopus GXY 925 (pádová výška 278 cm)- zrušeno
H2.4 Puppet SPV 24300 (pádová výška 74 cm)- zrušeno
H2.5 síť 3144 (pádová výška 240 cm) - posun umístění
H2.6 Tarzanova liána SPV 24800

hřiště H0 - Zřídlná plocha na hry a bruslení
H1.13 SPV24820 - přesunuto na H1
H1.14 SPV24160 - přesunuto na H1
H0.1 Herní sestva MQ 101300 - zrušeno
H0.6 pískoviště - stávající - převezmne OPP
H0.2 koník M120 - přesunují se
H0.3 dyftřístek M 128 - přesunují se
H0.4 balanční houpačka - přesunují se
H0.5 houpačka se 2ma sedačkami M847 a 2X M926 - přesunují se

Prvky parteru - firma Cité ze Zlína
L1 parkové lavičky bez opěradla typ LL 110d, řada Limba, celkem 8ks, sedací část z dubového dřeva,dl. 1,5 m
L2 parkové lavičky s opěradlem typ LD 150 d, řada Dlva, celkem 25ks, sedací část z dubového dřeva,dl. 1,5 m.
K1 odpadkový koš typ CR115, řadaCylindre - celkem 10 ks, plastové tělo, soklz betonu, objem 35 l
K2 stojan na jízdní kola jednostranný a madlem typ VL140, celkem 3 ks.
M1 ochranná mříž ke stromům kruhového půdorysu AR261, celkem 1 ks
S1 zahradnovací sloupky celocelové typ SZ 800,, celkem 9 ks
parkové lavičky na H0 - přesun v rámci plochy

HRANICE STAVBY

PLOCHY POD HERNÍMI PRVKY:

B1 ŘÍČNÍ KAČÍREK - zrušeno
B2 GUMOVÉ DLAŽDICE
B3 BORKA
B4 PÍSEK
TRÁVA
ZPEVNĚNÉ PLOCHY CHODNÍKY AMFITEATR
PARKOVACÍ STÁNÍ

DĚTSKÉ HŘIŠTĚ
HADOVKA

PARK - DĚTSKÉ HŘIŠTĚ - ZAVADILOVA PRAHA 6

OBVODNÍ ÚŘAD PRAHA 6
OD. ARCHITEKT & PRAHA 6

PROJEKTANT
PKS a.s.PROJEKTANT ARCHITEKTI SURO.
U ŽELEZNÉ LÁVKY 6, PRAHA 1
tel.: 257 286 600

PROJEKTANT VRZ DAPS

ČÁST
B.3 STAVEBNÍ ČÁST

STUPEŇ
DOKUMENTACE KE STAVEBNÍMU POVOLENÍ

NÁZEV VÝKRESU
NÁVRH
ÚPRAVY PRVKŮ

MĚŘÍTKO 1:250
Č. VÝK. NU.3.2.9

DATUM 20.7. 04

Č. ZAKÁZKY DOH 23/05/00/NU		
Č. ZAKÁZKY PF 204-8		

NÁVRH
ÚPRAVY PRVKŮ
20.7. 04