

Česká zemědělská univerzita v Praze

Fakulta lesnická a dřevařská

Katedra lesnické a dřevařské ekonomiky



**Socioekonomické aspekty prezentace myslivosti na
veřejnosti**

Bakalářská práce

Autor: Martin Pařízek

Vedoucí práce: Ing. et Ing. Markéta Kalábová, Ph.D.

2022

ČESKÁ ZEMĚDĚLSKÁ UNIVERZITA V PRAZE

Fakulta lesnická a dřevařská

ZADÁNÍ BAKALÁŘSKÉ PRÁCE

Martin Pařízek

Lesnictví
Provoz a řízení myslivosti

Název práce

Socioekonomické aspekty prezentace myslivosti na veřejnosti

Název anglicky

Socioeconomic aspects of the presentation of hunting in public

Cíle práce

Hlavním cílem práce je zhodnotit úroveň prezentace myslivosti ve Středočeském a Jihočeském kraji. Dílčím cílem bude uvést typy komunikačních prostředků, které jsou v myslivosti využívány, a určit jejich potenciál v budoucnu. Součástí práce bude i doporučení pro zvýšení intenzity komunikace s veřejností prostřednictvím nových typů prostředků komunikace.

Metodika

Hlavními metodami budou analýza, syntéza a komparace.

Harmonogram:

- odevzdání projektu bakalářské práce (osnova, literární rešerše, zdroje) (do 31. 8. 2021)
- určení kritérií pro komparaci, určení jednotek pro komparaci (do 30. 9. 2021)
- vyhodnocení úrovně prezentace myslivosti v rámci určených jednotek (do 31. 1. 2022)
- zhodnocení přínosu pořádaných akcí ve vybraných krajích (do 1. 3. 2022)
- návrh doporučení pro prezentaci myslivosti na veřejnosti (do 31. 3. 2022)

Doporučený rozsah práce

40 stran

Klíčová slova

myslivost, komunikace, veřejnost, lovecký cestovní ruch

Doporučené zdroje informací

- ASPEKTY MARKETINGOVÉ KOMUNIKACE V KONTEXTU VÝVOJE SPOLEČNOSTI (2007 : PRAHA, ČESKO), – ČESKÁ ZEMĚDĚLSKÁ UNIVERZITA V PRAZE. KATEDRA ŘÍZENÍ. *Aspekty marketingové komunikace v kontextu vývoje společnosti [elektronický zdroj] : sborník prací odborného semináře katedry řízení.*
- DRÁBKOVÁ, A. – ŠIŠÁK, L. – ČESKÁ ZEMĚDĚLSKÁ UNIVERZITA V PRAZE. LESNICKÁ A DŘEVAŘSKÁ FAKULTA. *Analysis of public opinion of forest and forestry in selected areas [rukopis] = Analýza názorů veřejnosti na les a lesní hospodářství na vybraných územích.* Disertační práce. Praha: 2013.
- FREY, P. *Marketingová komunikace : nové trendy 3.0.* Praha: Management Press, 2011. ISBN 978-80-7261-237-6.
- GOULSTON, M. – LATEČKOVÁ, B. *Domluvit se dá s každým : techniky úspěšné komunikace.* Praha: Portál, 2018. ISBN 978-80-262-1399-4.
- Ingeborg Nordbø, Bakyt Turdumambetov & Bilgehan Gulcan (2017): Local opinions on trophy hunting in Kyrgyzstan, Journal of Sustainable Tourism, DOI: 10.1080/09669582.2017.1319843
- KOSTELIJK, E. – ALSEM, K J. *Brand Positioning : Connecting Marketing Strategy and Communications.* [elektronický zdroj] /. Milton: Taylor & Francis Group, 2020. ISBN 9781000025064.
- MIŠOVIČ, J. *Komunikace ve společnosti.* Plzeň: Vydavatelství a nakladatelství Aleš Čeněk, 2015. ISBN 978-80-7380-545-6.
- ŠIŠÁK, L. – ČESKÁ ZEMĚDĚLSKÁ UNIVERZITA V PRAZE. LESNICKÁ FAKULTA, – ČESKÁ LESNICKÁ SPOLEČNOST. ODBORNÁ SKUPINA PRO LESNICKOU EKONOMIKU A POLITIKU. *Komunikace lesníků a majitelů lesa s veřejností : sborník z celostátního semináře konaného v Kostelci nad Černými lesy dne 23. března 2000.* Praha: Česká zemědělská univerzita, 2000. ISBN 80-213-0610-6.

Předběžný termín obhajoby

2021/22 LS – FLD

Vedoucí práce

Ing. et Ing. Markéta Kalábová, Ph.D.

Garantující pracoviště

Katedra lesnické a dřevařské ekonomiky

Elektronicky schváleno dne 7. 1. 2022

Ing. Roman Dudík, Ph.D.

Vedoucí katedry

Elektronicky schváleno dne 7. 1. 2022

prof. Ing. Róbert Marušák, Ph.D.

Děkan

V Praze dne 08. 03. 2022

Prohlašuji, že jsem bakalářskou práci na téma Socioekonomické aspekty prezentace myslivosti na veřejnosti vypracoval samostatně pod vedením Ing. et Ing. Markéty Kalábové, Ph.D. a použil jen prameny, které uvádím v seznamu použitých zdrojů.

Jsem si vědom že zveřejněním bakalářské práce souhlasím s jejím zveřejněním dle zákona č. 111/1998 Sb. o vysokých školách v platném znění, a to bez ohledu na výsledek její obhajoby.

V Praze dne 8. dubna 2022

.....

Martin Pařízek

Poděkování

Rád bych touto cestou velmi poděkoval vedoucí mé bakalářské práce Ing. et Ing. Markétě Kalábové, Ph.D., za její odborné vedení, cenné rady a připomínky při zpracování bakalářské práce. Dále bych chtěl poděkovat všem obcím s rozšířenou působností a okresním mysliveckým spolkům, které se podíleli na poskytnutí informací. Poděkování patří i mé rodině za podporu při celém studiu.

Abstrakt

V dnešní době převažuje u veřejnosti negativní názor na myslivost v České republice. Myslivost není chápána veřejností jako ucelený souhrn činností, které ve skutečnosti obsahuje. Je důležité toto chybné veřejné chápání napravit, pomocí vhodné komunikace a prezentace myslivosti vůči veřejnosti. Cílem této bakalářské práce je zhodnotit úroveň prezentace myslivosti ve Středočeském a Jihočeském kraji. Nalézt typy komunikačních prostředků využívaných v myslivosti, analyzovat jejich dosah a určit jejich potenciál v budoucnu. Práce shromažďuje zjištěná data o 1 413 uživatelích honiteb a jejich používaných komunikačních prostředků k veřejnosti. Ze zjištěných dat je zřejmé, že ve Středočeském kraji je větší propagace k veřejnosti ze strany uživatele honitby. Nejčastějším komunikačním nástrojem jsou webové stránky, důležitým prvkem jsou pořádané akce pro veřejnost. Největší potenciál do budoucna mají sociální sítě v prezentaci myslivosti na veřejnosti, především proto, že sociální sítě oslovují převážně mladou generaci, která by mohla zařídit pokračování a udržení myslivosti se všemi zvyky a tradicemi.

Klíčová slova: myslivost, veřejnost, komunikace

Abstract

Currently, the public has a negative point of view about game management in the Czech Republic. Game management is not understood by the public as a whole set of activities that it contains. It is important to correct this misunderstanding, through appropriate communication and presentation of game management to the public. The objective of this bachelor thesis is to evaluate the level of presentation of game management in the Central Bohemian and South Bohemian regions to the public. Another objective is to find the types of communication tools used in game management, analyse their reach, and determine their potential in the future. The thesis confirmed the data obtained on 1,413 users of hunting grounds and their way how to communicate to the public. It is patently there is better communication in the Central Bohemian Region by the user of hunting ground from the data obtained that. The most actually use communication tool is the website, another important element is the public events. Social networks have the greatest potential for the future in the presentation of game management to the public, because social networks mainly appeal to the young generation, which could arrange for the continuation and maintenance of game management with all customs and traditions.

Keywords: game management, the public, communication

Obsah

1	Seznam tabulek, obrázků a grafů	6
2	Seznam použitých zkratk a symbolů	8
3	Úvod	9
4	Cíl práce	10
5	Literární rešerše	11
5.1	Myslivost v České republice	11
5.1.1	Význam myslivosti	12
5.1.2	Současný stav myslivosti	12
5.2	Významné myslivecké organizace	12
5.2.1	Okresní myslivecké spolky (OMS)	17
5.3	Státní správa myslivosti	19
5.3.1	Obce s rozšířenou působností (ORP)	19
5.4	Honitba	20
5.4.1	Držitel honitby	22
5.4.2	Uživatel honitby	23
5.4.2.1	Myslivecký spolek	23
5.5	Osvěta myslivosti pro veřejnost	23
5.6	Lovecký cestovní ruch	24
5.7	Jihočeský a Středočeský kraj	25
5.7.1	Jihočeský kraj	26
5.7.2	Středočeský kraj	27
5.8	Komunikace	27
5.8.1	Komunikační proces	27
5.8.2	Komunikační mix	28
5.8.3	Moderní komunikační nástroje	28
5.8.4	Závislost typu komunikace na věku cílové skupiny	31
6	Metodika	32
6.1	Sběr dat	32
6.2	Chybějící data a jejich úprava	33
6.3	Vyhledání prezentace jednotlivých uživatelů honiteb	33
6.4	Organizace získaných a vyhledaných dat	34
7	Výsledky	35
7.1	Pořádané akce pro veřejnost	35

7.1.1	Pořádané akce pro veřejnost ve Středočeském kraji.....	36
7.1.2	Pořádané akce pro veřejnost v Jihočeském kraji	37
7.2	Webové stránky	38
7.2.1	Webové stránky honiteb a jejich uživatelů ve Středočeském kraji	39
7.2.2	Webové stránky honiteb a jejich uživatelů v Jihočeském kraji	39
7.3	Facebook	39
7.3.1	Facebookové stránky honiteb a jejich uživatelů ve Středočeském kraji ..	40
7.3.2	Facebookové stránky honiteb a jejich uživatelů v Jihočeském kraji	41
7.4	Instagram	42
7.4.1	Instagramový účet honiteb a jejich uživatelů ve Středočeském kraji.....	43
7.4.2	Instagramový účet honiteb a jejich uživatelů v Jihočeském kraji	43
7.5	Twitter	44
7.5.1	Twitterový účet honiteb a jejich uživatelů ve Středočeském kraji	44
7.5.2	Twitterový účet honiteb a jejich uživatelů v Jihočeském kraji.....	45
8	Diskuze.....	46
8.1	Zjištěné honitby a uživatelé honiteb	46
8.2	Pořádané akce pro veřejnost v roce 2021	47
8.3	Propagace honiteb a jejich uživatelů na webových stránkách.....	48
8.4	Propagace honiteb a jejich uživatelů na Facebooku	48
8.5	Propagace honiteb a jejich uživatelů na Instagramu.....	49
8.6	Propagace honiteb a jejich uživatelů na Twitteru	50
8.7	Zhodnocení prezentace myslivosti na veřejnosti.....	51
8.8	Ekonomické zhodnocení prezentace myslivosti na veřejnosti	52
8.9	Doporučení pro lepší prezentaci myslivosti	53
9	Závěr	55
10	Seznam literatury a použitých zdrojů.....	57
11	Seznam příloh.....	61

1 Seznam tabulek, obrázků a grafů

Tabulky

Tabulka 1 – Zjištěný počet honiteb ve Středočeském a Jihočeském kraji.....	35
Tabulka 2 – Zjištěný počet honiteb ve Středočeském a Jihočeském kraji.....	35
Tabulka 3 – Zjištěný počet pořádaných akcí ve Středočeském a Jihočeském kraji.....	36
Tabulka 4 – Zjištěný počet pořádaných akcí ve Středočeském kraji.....	37
Tabulka 5 – Zjištěný počet pořádaných akcí v Jihočeském kraji.....	38
Tabulka 6 – Zjištěný počet honiteb s vlastními webovými stránkami.....	39
Tabulka 7 – Zjištěný počet honiteb s vlastními webovými stránkami ve Středočeském kraji.....	39
Tabulka 8 – Zjištěný počet honiteb s vlastními webovými stránkami v Jihočeském kraji.....	39
Tabulka 9 – Zjištěný počet honiteb s Facebookovým účtem ve Středočeském a Jihočeském kraji.....	39
Tabulka 10 – Zjištěné informace o Facebookových účtech uživatelů honiteb ve Středočeském a Jihočeském kraji.....	40
Tabulka 11 – Zjištěný počet honiteb s Facebookovým účtem ve Středočeském kraji.....	40
Tabulka 12 – Zjištěné informace o Facebookových účtech uživatelů honiteb ve Středočeském kraji.....	41
Tabulka 13 – Zjištěný počet honiteb s Facebookovým účtem v Jihočeském kraji.....	41
Tabulka 14 – Zjištěné informace o Facebookových účtech uživatelů honiteb v Jihočeském kraji.....	42
Tabulka 15 – Zjištěný počet honiteb s Instagramovým účtem ve Středočeském a Jihočeském kraji.....	42
Tabulka 16 – Zjištěné informace o Instagramových účtech uživatelů honiteb ve Středočeském a Jihočeském kraji.....	43
Tabulka 17 – Zjištěný počet honiteb s Instagramovým účtem ve Středočeském kraji.....	43
Tabulka 18 – Zjištěné informace o Instagramových účtech uživatelů honiteb ve Středočeském kraji.....	43

Tabulka 19 – Zjištěný počet honiteb s Instagramovým účtem v Jihočeském kraji.....	43
Tabulka 20 – Zjištěné informace o Instagramových účtech uživatelů honiteb v Jihočeském kraji.....	44
Tabulka 21 – Zjištěný počet honiteb s Twitterovým účtem ve Středočeském a Jihočeském kraji.....	44
Tabulka 22 – Zjištěný počet uživatelů s Twitterovým účtem ve Středočeském kraji.....	44
Tabulka 23 – Zjištěný počet honiteb s Twitterovým účtem v Jihočeském kraji.....	45
Obrázky	
Obrázek 1 – Organizační struktura ČMMJ a její obchodní organizace.....	14
Grafy	
Graf 1 – Vlastnický vztah k honitbě.....	21
Graf 2 – Způsoby využívání honitby.....	22
Graf 3 – Počet kusů ulovené spárkaté a drobné zvěře v období od 1.4.2020 do 31.3.2021....	26
Graf 4 – Zjištěný počet pořádaných akcí pro veřejnost v roce 2021.....	36
Graf 5 – Zjištěný počet pořádaných akcí pro veřejnost v roce 2021 ve Středočeském kraji...	37
Graf 6 – Zjištěný počet pořádaných akcí pro veřejnost v roce 2021 v Jihočeském kraji.....	38

2 Seznam použitých zkratk a symbolů

APM ČR	– Asociace profesionálních myslivců ČR
BCC	– Boone and Crockett Club
CIC	– Mezinárodní rada pro lov a ochranu zvěře
ČMMJ	– Českomoravská myslivecká jednota
ČMS	– Český myslivecký svaz
ČP SCI	– Česká pobočka Safari Club International
ČR	– Česká republika
ČSÚ	– Český statistický úřad
FACE	– Federace mysliveckých organizací Evropské unie
GYSU	– Globální mládež pro udržitelné využití
IPHA	– Mezinárodní asociace profesionálních lovců
LS	– Lesní správa
LZ	– Lesní závod
MS	– Myslivecký spolek
MZe	– Ministerstvo zemědělství
OMS	– Okresní myslivecký spolek
ORP	– Obec s rozšířenou působností
OSSM	– Orgán státní správy myslivosti
s. p.	– Státní podnik
s. r. o.	– Společnost s ručením omezeným
SCI	– Safari Club International
ÚHUL	– Ústavu pro hospodářskou úpravu lesů Brandýs nad Labem
USA	– Spojené státy americké
YO	– Young Opinion
z. s.	– Zapsaný spolek

3 Úvod

Ačkoliv má myslivost v České republice dlouholetou tradici, v poslední době se veřejnosti nejeví v nejlepším světle. Je to z důvodu, že myslivost je veřejností převážně chápána jenom jako zájmová činnost v přírodě, kde její hlavní náplní je lov zvěře. Mnoho lidí neví, co samotná myslivost představuje a jak je důležitá pro společnost a pro přírodu. Bohužel propagace myslivosti není příliš vysoká a nejsou tak prezentovány veřejnosti veškeré záslužné činnosti, které s sebou myslivost přináší.

Tato bakalářská práce zjišťuje, jak je vysoká úroveň nebo naopak nízká úroveň prezentace myslivosti na veřejnosti samotným uživatelem honitby a zda je propagace odpovídající rozvinuté společnosti 21. století. Komunikace v této často zrychlené a uspěchané době je převážně na internetu, proto by myslivost a její prezentace na veřejnosti neměla být pozadu. V komunikaci mezi veřejností a samotným uživatelem honitby by bylo dobré využívat moderní komunikační prostředky, které nová doba nabízí. Bude tedy zjišťováno, který komunikační prostředek je nejvíce využívaný, jaký má dosah k veřejnosti. A jak by případně mohl tento komunikační prostředek do budoucna pomoci s lepší prezentací myslivosti na veřejnosti.

Práce je strukturovaná na tři hlavní části. První část se zabývá přehledem a vysvětlením fungování systému myslivosti v České republice a vysvětlením samotné myslivosti. Dále se zabývá prezentací myslivosti pomocí jednotlivých organizací, charakteristikou vybraných krajů k praktické části a komunikací obecně vůči veřejnosti. Ve druhé části je uveden popis metodiky, prováděný sběr a zjišťování dat. Třetí část práce je věnována výsledkům a jejich vzájemným porovnáním mezi sebou, zhodnocením prezentace myslivosti na veřejnosti a následným doporučením pro ještě lepší prezentaci, která je popsána v diskuzi a shrnuta v závěru.

4 Cíl práce

Hlavním cílem práce je zhodnotit úroveň prezentace myslivosti ve Středočeském a Jihočeském kraji v honitbách. Mezi dílčí cíle bude uvést typy komunikačních prostředků, které jsou v myslivosti využívány, a určit jejich potenciál v budoucnu. Součástí práce bude i doporučení pro zvýšení intenzity komunikace s veřejností prostřednictvím nových typů prostředků komunikace.

Potřebná data ke zpracování této bakalářské práce budou poskytnuté údaje od orgánu státní správy myslivosti ve Středočeském a Jihočeském kraji, která jsou vedena v těchto krajích na jednotlivých obcích s rozšířenou působností na odboru životního prostředí. Sběr těchto dat bude prováděn oslovením konkrétního úředníka elektronickou formou pomocí emailu, jenž má na starosti myslivost v této obci s rozšířenou působností a bude od něho požadován jmenný seznam honiteb a jejich uživatelů a rozloha dané honitby.

Následně budou u jednotlivých honiteb dohledávány vybrané faktory a budou komparovány mezi sebou. Hlavním zdrojem pro vyhledávání bude prezentace honitby na internetu, kde bude zjištěno, jak je daná honitba aktivní v prezentaci myslivosti podle určitých kritérií.

5 Literární rešerše

Následující kapitola shrnuje teoretická východiska daného tématu a podává ucelený přehled o významu a fungování myslivosti v České republice. Dále poskytuje informace o území, ke kterému se vztahuje metodika a praktická část bakalářské práce. V poslední řadě popisuje téma prezentace myslivosti na veřejnosti a komunikační prostředky, které se používají aktuálně v prezentaci myslivosti.

5.1 Myslivost v České republice

Myslivost v České republice je charakterizována jako cílevědomá zájmová činnost v přírodě, která zahrnuje promyšlený chov, cílený lov zvěře a rozumné využívání obnovitelných přírodních zdrojů (ČERVENÝ a kol., 2013).

Hlavní význam a funkce myslivosti jsou (HELL a HROMAS, 2004):

- **Výrobně komerční funkce**, v dnešní době významná funkce zaměřující se na produkci a prodej zvěřiny, jenž je značně ceněna jako vysoce kvalitní potravina z dietetického hlediska. Dalším komerčním využitím myslivosti je poplatkový lov zvěře nebo produkce a prodej dalších zvířecích produktů jako jsou kůže, kožky, parohovina, štětiny, srst, peří atd..
- **Ekologicko-ochranářská funkce**, tato funkce by měla převažovat nad všemi ostatními funkcemi, především nad výrobně komerční funkcí a dává si za cíl zachování všech druhů zvěře a zajištění optimálního rozvoje, tak aby byly brány v potaz přírodní podmínky a zájmy společnosti, významně přispívá i k ochraně přírody a krajiny.
- **Společenská funkce**, představuje upevnění morálních vlastností myslivců nejen jako jedince ale i kolektivu. Důležitým projevem je také historický, kulturní a vědecký význam myslivosti, který byl inspirací pro řadu umělců, spisovatelů a vědců k jejich tvorbě.
- **Rekreačně-sportovní funkce myslivosti**

Česká myslivost patří také na seznam nemotného kulturního dědictví České republiky se svými tradicemi a zvyky, které jsou vnímány jako nezbytná součást myslivosti. Myslivost jako koníček podporuje aktivní pobyt v přírodě a je vyhledávanou volnočasovou aktivitou (HELL a HROMAS, 2004).

5.1.1 Význam myslivosti

Myslivost je činnost člověka, která je prováděna převážně v přírodě. Tato cílevědomá lidská činnost je považována za hospodářskou a kulturní hodnotu, kterou se stala především díky promyšlenému lovu, který zušlechťuje chov zvěře. Může být chápána jako činnost ochraňující, využívající a zkvalitňující přírodní bohatství na úseku ochrany přírody a zlepšující životní podmínky zvěře (MOINOT, 1996).

Hlavním významem a zároveň cílem myslivosti by mělo být zachování a ochrana všech druhů zvěře, pomocí uvážlivého lovu udržovat rovnováhu v přírodě a udržovat rovnováhu mezi zájmy lidské společnosti a optimálními stavy zvěře. Myslivec je součástí přírody v každé době a učí se od ní poznávat zákony přírody, vnímá její krásu, bohatství a rozmanitost. Cílem myslivce by mělo být pochopit přírodu a ochraňovat ji pro další generace. Myslivec musí dodržovat určitá pravidla především při používání střelných zbraní a vždy provádět svou činnost především s rozvahou. Myslivost má vzdělávací, pedagogický a mravní význam (RAKUŠAN, 1979).

5.1.2 Současný stav myslivosti

Aktuální celková výměra honební plochy k 31.12. 2020 byla 6 583 464 hektarů, což znamená že zhruba 83 % území České republiky jsou honební pozemky. Počet psů s loveckou upotřebitelností byl celkem 29 993 psů, oproti předchozím rokům se tento počet zmenšil. Skutečný počet osob trvale vykonávajících v honitbě právo myslivosti, tedy držitelů platných loveckých lístků, byl pro rok 2020 v počtu 88 267. V porovnání s ostatními roky počet držitelů platných loveckých lístků postupně ubývá. Skutečný odlov jelení zvěře byl celkem 24 471 kusů, u daňčí zvěře bylo celkem uloveno 30 333 kusů v roce 2020. Zvěře mufloní bylo celkem uloveno 10 480 kusů za rok 2020. Zvěře srnčí bylo uloveno celkem 101 494 kusů. Zvěře černé bylo uloveno celkem 155 561 kusů (Ministerstvo zemědělství, 2021).

5.2 Významné myslivecké organizace

Myslivost je v dnešní době různě prezentována veřejnosti nejen pomocí jednotlivců, ale především pomocí jednotlivých organizací, zájmových sdružení či spolků, které se starají o celkový pohled veřejnosti na myslivost jako celek. Zároveň tyto organizace, sdružení a spolky umožňují, aby se informace o myslivosti dostávali nejen k veřejnosti, ale také aby se informace dostávali k jednotlivým členům organizací, sdružení a spolků.

V České republice se myslivci sdružují do několika mysliveckých organizací jako je Českomoravská myslivecká jednota (ČMMJ), Česká pobočka Safari Club International (ČP SCI), Asociace profesionálních myslivců ČR (APM ČR) a Řád sv. Huberta. Důvodem sdružování do těchto organizací je společný zájem a v případě, kdy chtějí například organizace prosadit nějaký legislativní návrh mají větší sílu, když budou jednotní jako celek a budou mít stejný názor. Některé organizace také nabízejí pojištění v rámci svého členství při vykonávání práva myslivosti. Hlavním cílem organizací je propagace myslivosti a lovu, a také vzdělávání nových myslivců.

Českomoravská myslivecká jednota (ČMMJ)

Největší z mysliveckých organizací působící v České republice a s největším počtem členů je Českomoravská myslivecká jednota (ČMMJ). ČMMJ byla založena v roce 1992, po rozdělení Československa, vznikla tak z původního Českého mysliveckého svazu (ČMS) (ČERVENÝ a kol., 2013).

ČMMJ má své ústředí v Praze, nižší organizační složky jsou okresní myslivecké spolky (OMS) a v Praze tuto činnost zastávají obvodní myslivecké spolky, dohromady jich je v České republice 81 viz Obrázek 1 (ČMMJ,2021).

Ústředními orgány ČMMJ je sbor zástupců, myslivecká rada, dozorčí rada, jednatel, předseda a odborné komise myslivecké rady (ČMMJ,2021).

Českomoravská myslivecká jednota, o.s.

Organizační struktura ČMMJ, o.s. a její obchodní organizace

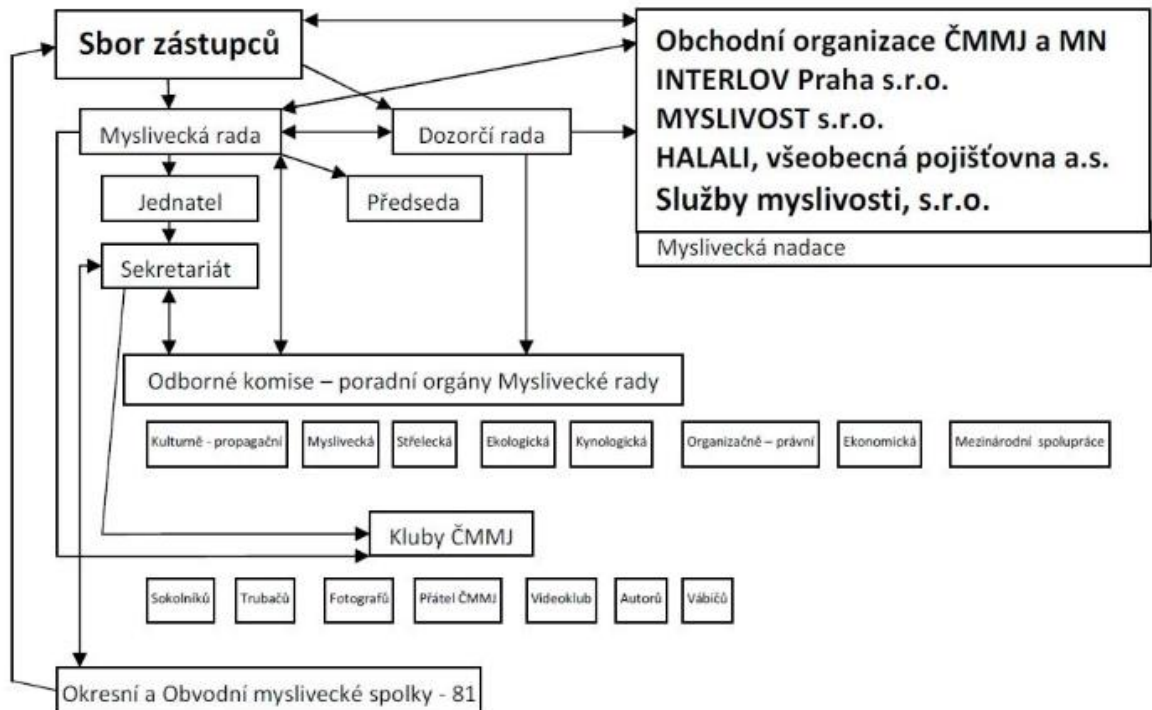

Obrázek 1 - Organizační struktura ČMMJ a její obchodní organizace.

Zdroj: Webové stránky Českomoravské myslivecké jednoty. [online]. [cit. 2021-08-18]. Dostupné na WWW: <<http://www.cmmj.cz/Charakteristika-organizace/Struktura-CMMJ--o-s-.aspx>>

Součástí ČMMJ jsou různé zájmové kluby, z nichž nejznámější jsou Klub sokolníků (založen roku 1967), Klub trubačů (založen v roce 1991), Klub fotografů (rok založení 1989) a Klub přátel ČMMJ (založen v roce 1998) (ČMMJ,2021).

Mezi aktivity ČMMJ patří: vzdělávání myslivců, provádění mysliveckých zkoušek, organizování mysliveckých výstav, pořádání mysliveckých soutěží, celková myslivecká osvěta a vzorná prezentace myslivosti laické veřejnosti (ČMMJ,2021).

ČMMJ je propojena i se zahraničními svazy a mysliveckými organizacemi v Evropě. Řízením celé ČMMJ je pověřena rada. A o rozvoj činnosti ČMMJ se starají jednotlivé odborné komise. Přínos této jednotné organizace pro naši myslivost je velký především díky množství členů. Členství v ČMMJ je dobrovolné (VACH a kol., 1999).

Česká pobočka Safari Club International (ČP SCI)

Česká pobočka vznikla v roce 1992 a navazuje na činnost prestižní mezinárodní organizace v USA. Důvodem pro založení české pobočky bylo převzetí moderních pohledů na chov a lov zvěře, vycházející z ekologických zákonitostí, které jsou v USA běžné a ustálené. Česká pobočka je zaměřena především na výchovu a vzdělání myslivců a také provádění různých mysliveckých zkoušek. Vzdělání je řízeno mysliveckými odborníky. Mezi další vzdělávací činnosti patří kurzy pro lovecké průvodce a hodnotitele loveckých trofejí (VACH a kol., 1999).

Asociace profesionálních myslivců ČR (APM ČR)

Asociace byla založena v roce 1995 skupinou profesionálních myslivců, kterým se nelíbila stále se zhoršující situace v myslivosti a klesající prestiž myslivosti ve společnosti. Asociace je koncipována jako výběrová organizace (ve smyslu myslivecké odbornosti) pro občany ČR, jež mají nejvyšší myslivecké vzdělání a vykonávají myslivost jako své povolání, ať už to jsou pracovníci státní správy myslivosti, pracovníci mysliveckého výzkumu a školství, profesionální pracovníci dalších mysliveckých organizací, profesionální myslivečtí hospodáři, odborníci, bažantníci nebo podnikatelé ve všech oblastech myslivosti a další. Posláním a náplní asociace, nejlépe vystihuje její základní heslo „*příroda neslouží myslivcům, ale myslivci slouží přírodě*“. Hlavní cíl této asociace je realizace radikální změny ve všech oblastech české myslivosti, který by pomohl obhájit lepší postavení a budoucí rozvoj české myslivosti. Asociace pro vykonání svého cíle pořádá odborné konference a semináře. Další své aktivity vyvíjí směrem ke sdělovacím prostředkům jako je tisk, rozhlas a televize, jejichž prostřednictvím chce vysvětlovat základní principy myslivosti a nezastupitelnou roli vzdělaného a ukázněného myslivce v současné přírodě. Hlavní priority činnosti a dlouhodobý plán APM ČR jsou vytvoření nové koncepce dlouhodobého vývoje odvětví myslivosti, prosazení moderní a odborně fundované státní myslivecké politiky, vytvoření a prosazení nové a efektivně fungující myslivecké legislativy a mnoho dalších reforem ohledně myslivosti v ČR (Asociace profesionálních myslivců České republiky, 2021).

Řád sv. Huberta

Řád svatého Huberta byl obnoven v roce 1978 a navazuje na stejnojmenný řád založený hrabětem Františkem Antonínem Sporcem v roce 1695. Od roku 1989 je řád aktivní v propagaci mysliveckých tradic, pořádání zkoušek z myslivosti, zkoušky mysliveckých hospodářů a v obnově mysliveckých památek (Řád svatého Huberta, 2021).

Ve světě působí celá řada dalších mysliveckých organizací, jako je:

Mezinárodní rada pro lov a ochranu zvěře (CIC)

Rada je mezinárodně známá pod zkratkou CIC, celým názvem *Conseil International de la Chasse et de la Conservation du Gibier*. Organizace má sídlo v Paříži a provozní kancelář v Budakeszi u Budapešti. Vznik organizace byl roku 1930 v Paříži. Československo bylo jedním ze čtyř zakládajících států společně s Francií, Polskem, a Rumunskem. V současnosti je v CIC zapojeno 86 států na pěti kontinentech a zhruba 1700 organizací. Rada je rozdělena na odborné komise působící nadnárodním charakterem. Nejvýznamnější a nejnámější je komise pro výstavy a trofeje, která se zabývá metodami bodového hodnocení trofejí. CIC je především poradním orgánem pro své členské státy a jejich myslivecké organizace. Pod CIC spadají různé další organizace například Young Opinion (YO), která sdružuje členy do 35 let od roku 2001. Realizuje různé projekty a propaguje hodnoty CIC s mladým a současným zaujetím. Organizuje každoroční akci „Globální mládež pro udržitelné využití“ (GYSU), která sdružuje YO z různých delegací. Další organizace, která patří pod CIC je klub Artemis. Klub byl založen v roce 2011 a uznává roli žen v myslivosti se zaměřením na vzdělávání, kulturu, gastronomii a péči o divokou zvěř (CIC, 2022).

Federace mysliveckých organizací Evropské unie (FACE)

Celý název organizace je – *Fédération des Associations de Chasseurs de l'Union Europe*. Členem této organizace mohou být nejen myslivecké organizace z Evropské unie, ale i organizace jejichž státy zatím nejsou členy Evropské unie. Sídlo je v Bruselu. Hlavní úkol FACE je ochrana zájmů myslivosti a hledání podpory u orgánů Evropské unie, v Radě Evropy i v mezinárodních přírodo-ochranářských organizacích. Českomoravská myslivecká jednota se stala v roce 1996 jejím členem (KOLDA a kol.,2004).

V současnosti je členy FACE 36 mysliveckých organizací, což představuje přibližně sedm miliónů evropských myslivců (FACE, 2021).

Boone and Crockett Club (BCC)

O založení tohoto severoamerického klubu se zasloužil americký prezident Theodor Roosevelt a George Bird Grinnell v roce 1887. Klub patří mezi nejstarší významné, kluby, které zasáhly svou činností až za hranice své země. Členové Boone and Crockett Clubu, kteří měli značný politický vliv, iniciovali první zákony věnované výhradně ochraně volně žijících živočichů a stanovili metody, jak za to platit. To zahrnuje právní předpisy, jako je zákon Lacey, zákon o smlouvě o stěhovavých ptácích a zákon o obnově divoké zvěře. Svoji práci se podíleli na

vytvoření národních parků, jako je Yellowstonský park, Glacier Denali a Grand Canyon (Boone and Crockett Club, 2021).

Safari Club International (SCI)

Tento klub je pro lovce orientované zvláště na lovy velké africké zvěře. Byl založen v USA v roce 1971. Zakladatel C. J. McErloy měl hlavní cíl – oslovit především ty lovce, kteří se specializují na africkou zvěř. Posláním SCI je chránit svobodu lovu a podporovat ochranu volně žijících živočichů po celém světě. Klub působí po celém světě, sdružuje přibližně 50 000 členů a má 200 poboček zastupujících všech 50 Spojených států Amerických a 106 dalších zemí (SCI, 2021).

Mezinárodní asociace profesionálních lovců (IPHA)

Zkratka IPHA zní celým názvem anglicky *International Professional Hunter's Association*. Hlavním cílem této asociace je dohled nad regulací lovu zvěře a dodržování etiky lovu. Působnost této asociace je především v oblastech Afriky. Asociace zajišťuje, aby lovečtí průvodci byli odborně zdatní a spolupracovali s místními vládami a úřady pro ochranu zvěře, dle místa, kde působí (VACH a kol., 1999).

5.2.1 Okresní myslivecké spolky (OMS)

Okresní myslivecký spolek spadá pod nejvýznamnější mysliveckou organizaci v ČR, a to pod ČMMJ. OMS prostřednictvím myslivecké komise spolupracuje s referenty odboru životního prostředí, kteří mají na starosti orgán státní správy myslivosti v jednotlivých obcích s rozšířenou působností. S těmito referenty spravují a konzultují otázky týkající se chovu zvěře, veterinární problematiky, myslivecké legislativy a dalších věcí. V ČR je 81 OMS, jak už bylo zmíněno viz podkapitola Významné myslivecké organizace. Každý člen ČMMJ je také členem OMS, ke kterému územně spadá, jemuž platí členské příspěvky a od nějž také dostává, respektive měl by dostávat, odpovídající koncový servis jako je placení pojistek, členskou evidenci, informace o pořádaných akcích a tak dále. Příspěvky, jež jsou hrazeny OMS, jsou dále rozděleny na jednotlivé části a jsou použity na provoz sekretariátu, prezentaci myslivosti, pořádání výstav, na dotace pro některé aktivity, a další centrálně pojaté aktivity ať už jsou vytvářeny ze strany jednotlivého OMS nebo samotného centrálního vedení ČMMJ. Každý řadový člen ČMMJ se může zapojit do činnosti a systému volby vlastních zástupců v orgánech na okresní i centrální úrovni. Výchozím bodem, kde začíná rozhodování o dění v ČMMJ je myslivecký spolek, který vysílá svého delegáta na okresní sněm (konaný obvykle jednou ročně v průběhu

ledna až dubna). Na okresním sněmu se navrhuje kandidáti do okresních orgánů, ať už do okresní myslivecké rady anebo do okresní dozorčí komise. Na tomto okresním sněmu jsou voleni všemi přítomnými delegáty z mysliveckých spolků kandidáti na výše uvedené pozice okresního orgánu. Dále tu také volí delegáti ze spolků delegáta na červnový Sbor zástupců nebo na sjezd ČMMJ, který se koná jednou za pět let. Z tohoto sjezdu ČMMJ se dále volí myslivecká rada a dozorčí rada na centrální celostátní úrovni. Všechny tyto volby jsou tajné a další podmínky volby stanovuje předem jmenovaná volební komise na těchto schůzích (OMS Příbram, 2022).

Jako statutární orgán zástupce OMS působí předseda, místopředseda a jednatel. Dále se vedení OMS skládá z okresní dozorčí rady, předsedy, místopředsedy a členů. Na OMS působí také řada komisí jako je například kulturně-propagační, myslivecká, kynologická, střelecká, ekonomická a další podle určení samotného OMS (OMS Příbram, 2022).

OMS dále vykonává tyto činnosti (OMS Příbram, 2022):

- OMS podporuje chov v oblasti své působnosti, zasluhuje se o ochranu zvířete a s tím spojené zazvěřování dotčených honiteb. Dále nakupuje a prodává krmiva a léčiva pro zvířata.
- Zajišťuje rozvoj myslivecké kynologie a sokolnictví, dle pověření MZe provádí zkoušky myslivecké upotřebitelnosti psů a sokolnické zkoušky, nebo tuto činnost deleguje na jednotlivé myslivecké spolky, které se starají o vlastní organizaci. OMS také provozuje kynologická výcviková střediska.
- Další odpovědností OMS je rozvoj loveckého střelectví, organizace různých střeleckých soutěží, provozování střelnic, poskytování bezplatného poradenství v souladu s posláním ČMMJ, a to vše dle vnitřních prováděcích předpisů.
- Propagování myslivosti.
- Zájemcům sjednává pojištění vztahující se k myslivecké činnosti.
- Organizuje a provádí odborné kurzy, zkoušky z myslivosti a zkoušky pro myslivecké hospodáře podle pověření MZe a vnitřních prováděcích předpisů k nim vydaných.
- Snaží se získávat a následně vychovávat mládež pro činnost v ČMMJ.
- Vydává roční Přehledy o stavu a vývoji chovu a lovu zvířete na okrese.
- Poskytuje poradenskou činnost při čerpání dotací.
- Vydává pravidelně Oběžníky Okresního mysliveckého spolku ČMMJ.
- Vybírá členské příspěvky a stará se o informovanost všech členů.

- Zajišťuje semináře prohlížitelů ulovené zvěře, za účelem získání odborné způsobilosti k osvědčování nezávadnosti ulovené zvěře a jejímu následnému prodeji.
- Provádí teoretickou přípravu členů ČMMJ na výkon funkce myslivecké stráže.
- Eviduje členy, myslivecké spolky a jejich honitby, vykonávající činnost při ČMMJ.

5.3 Státní správa myslivosti

Orgán působící jako dozor nad správným vykonáváním myslivosti činností je pověřen od státu. Činnost státní správy myslivosti je upravena zákonem č. 449/2001 Sb.. Ústředním orgánem státní správy myslivosti v České republice, s výjimkou území národních parků, je Ministerstvo zemědělství, které dle výše zmíněného zákona deleguje funkci státní správy myslivosti na další státní instituce.

Činnost Ministerstva zemědělství ve vztahu k myslivosti:

- rozhoduje ve věcech dovozu, vývozu a vypouštění druhů zvěře
- organizuje a řídí myslivecký výzkum a podílí se na vzdělání v myslivosti
- vypracovává koncepce rozvoje myslivosti
- podporuje vybrané činnosti myslivosti
- zpracovává statistická hlášení o myslivosti

Na území národních parků je ústředním orgánem státní správy myslivosti Ministerstvo životního prostředí. Na území krajů je tímto orgánem krajský úřad v přenesené působnosti. V území hlavního města Prahy je orgánem státní správy myslivosti Magistrát hlavního města Prahy. Přenesená působnost, kterou tento zákon předává pověřeným obecním úřadům, může být statutem hlavního města Prahy svěřena městským částem. Na území obcí je orgánem státní správy myslivosti obecní úřad obce s rozšířenou působností. Na pozemcích určených pro obranu státu vykonávají státní správu myslivosti kraje v přenesené působnosti a obce v přenesené působnosti. V národních parcích je státní správa myslivosti svěřena Ministerstvu životního prostředí (Zákon 449/2001 Sb., o myslivosti).

5.3.1 Obce s rozšířenou působností (ORP)

Obce s rozšířenou působností dále jen ORP jsou takzvané obce III. stupně. A na svém území vykonávají činnost státní správy myslivosti. Tyto ORP představují nový typ obcí vykonávajících státní správu v přenesené působnosti. ORP jsou mezičlánkem přenesené působnosti samosprávy mezi krajskými úřady a ostatními obecními úřady, nižším článkem

jsou pověřené obecní úřady a nejnižším všechny ostatní obecní úřady. ORP působí v nejširším rozsahu výkonu státní správy v přenesené působnosti. V jimi spravovaném území se nacházejí i obce s pověřeným úřadem. ORP vznikly 1. ledna 2003 v rámci reformy územní veřejné správy po zrušení okresních úřadů. Obecní úřady ORP tak mají oproti ostatním obecním úřadům v některé oblasti působnosti navíc, a to nejen pro svůj vlastní základní správní obvod, který mají na starosti, ale zpravidla pod jejich působnost spadají i další obce v okolí dané ORP. ORP vykonávají například následující agendu přenesené státní působnosti ve státní správě na úseku lesů, myslivosti a rybářství (Regionální informační servis, 2022).

V rámci myslivosti eviduje: rejstřík honebních společenstev, myslivecké hospodáře, myslivecké stráže, počty loveckých psů v honitbě. Vede mysliveckou statistiku a dělá kontrolu plnění plánu lovu. Vydává plomby, lovecké lístky a vede jejich evidenci. Rozhoduje o vypouštění zvěře do honitby. Řeší registraci a uznání honebních společenstev. Následně se zabývá změnou a zánikem honiteb nebo případným přičleněním pozemků k honitbě. Dále může vydat povolení o lovu: mimo dobu lovu a na nehonebních pozemcích. Pověřuje a ruší funkce jako jsou myslivecký hospodář a myslivecká stráž. Zabývá se také snížením stavů zvěře a případným zrušením jejího chovu (Magistrát města Plzeň – Odbor životního prostředí, 2022).

Obcím, respektive ORP je ze zákona dána pravomoc ustanovit si své vlastní orgány a úřední osoby, a to bez jakéhokoliv zásahu ze strany státu, tedy jedná se o jakousi formu autonomního fungování (HENDRYCH, 2012).

Obcí s rozšířenou působností je v České republice 205 (Ministerstvo zemědělství, 2022).

5.4 Honitba

Honitba je území tvořené na sebe přiléhajícími honebními pozemky. Honebními pozemky jsou pozemky, na kterých se dá provozovat myslivost. Tyto pozemky musejí dát dohromady minimálně 500 hektarů a mohou patřit jednomu nebo více vlastníkům. Pokud se jedná o oboru, minimální výměra je pak 50 hektarů a může být samostatnou honitbou. Honitba musí být uznána státní správou myslivosti, která spravuje seznam honiteb a jejich honebních pozemků a eviduje jejich hranice. Každá honitba je zařazena do jakosti třídy honitby, která vyjadřuje úživnost v závislosti na přírodních podmínkách. Tuto jakostní třídu honitby stanovuje orgán státní správy myslivosti spolu s orgánem státní správy lesů, zemědělství a ochrany přírody. Aby byla honitba uznána OSSM, musí vlastník honebních pozemků nebo honební společenstvo sdružující více vlastníků honebních pozemků, podat návrh na uznání honitby, jedná se pak

o takzvané držitele honitby. Držitelé honitby případně mohou uznanou honitbu pronajmout dle platných předpisů tzv. uživateli honitby, což může být myslivecký spolek, právnická či fyzická osoba. Smlouva o nájmu honitby se musí uzavřít písemně, a to na dobu 10 let (ČERVENÝ a kol.,2013).

Aktuální počet honiteb v České republice k roku 2020 je 5 744 s rozlohou celkem 6 583 464 ha, s vlastnickým vztahem k honitbě, kde 4 265 honiteb tedy 74 % je společenstevních a 1 479, což je 26 % honiteb je vlastních (viz Graf 1). Se způsobem využívání honitby kdy 88 % v počtu 5 029 honiteb je vlastníky pronajímáno a jen 12 % v počtu 715 honiteb je spravováno ve vlastní režii držitelů honiteb (viz Graf 2). Aktuální počet uznaných obor k roku 2020 je 197 (Ministerstvo zemědělství, 2022).



Graf 1 – Vlastnický vztah k honitbě.

Zdroj: Vlastní tvorba na základě dat z MZe.



Graf 2 – Způsoby využívání honitby.

Zdroj: Vlastní tvorba na základě dat z MZe.

5.4.1 Držitel honitby

Držitelem honitby může být jedna osoba nebo sdružení více osob vlastníci pozemky, které dohromady utváří honitbu. Sdružení více osob vlastníci pozemky je označováno jako honební společenstvo, kde jeho členství je podmíněné vlastnictvím pozemků v honitbě. Honební společenstvo má jako nejvyšší orgán valnou hromadu, dále má honební výbor a celé společenstvo zastupuje navenek honební starosta. Držitel honitby podává návrh na uznání honitby OSSM. Tento návrh na uznání honitby podává vlastník honebních pozemků nebo přípravný výbor honebního společenstva, tedy sdružení více vlastníků půdy. Držitel honitby má právo v honitbě vykonávat mysliveckou činnost případně ji pronajmout. Držitel honitby může pronajmout honitbu jen české fyzické osobě, jenž má platný český lovecký lístek, dále pak mysliveckému spolku, české právnické osobě, která na pozemcích v honitbě zemědělsky nebo lesnicky hospodářá anebo právnické osobě, jenž má myslivost uvedenou v předmětu své činnosti. U mysliveckých spolku a jiných právnických osob, kterým byla honitba pronajata musí splňovat podmínku, že mají člena, který má platný lovecký lístek a zároveň se jedná o občana České republiky (PETR B. a kol., 2015).

5.4.2 Uživatel honitby

„Uživatelem honitby je právnická nebo fyzická osoba, která v honitbě provádí právo myslivosti“. Právnickou osobou je i myslivecký spolek (PETR B. a kol., 2015).

Ze zákona mají uživatelé honitby povinnost hradit vzniklé škody způsobené zvěří na honebních pozemcích. Jedná se především o vzniklé škody na lesních porostech anebo na zemědělských plodinách. Hlavním cílem uživatelů honitby je tedy takové hospodářství, které předchází vzniku škod (HELL a HROMAS, 2004).

5.4.2.1 Myslivecký spolek

Myslivecký spolek je typ spolku, který musí založit alespoň tři osoby vedené společným zájmem, v případě mysliveckého spolku musí být tedy společný zájem myslivosti. Spolek je dobrovolný svazek členů a nikdo nesmí být nucen k účasti ve spolku a nikomu nesmí být bráněno vystoupit z něho. Členové neručí za závazky spolku. V názvu spolku musí být uvedena slova „spolek“ nebo „zapsaný spolek“, postačí i zkratka „z. s.“. Hlavní činností spolku může být jen nevýdělečná činnost či ochrana zájmů, kvůli kterým byl spolek založen. Spolek má vlastní stanovy, které odsouhlasí zakládající členové, v těchto stanovách musí být uvedeny základní údaje jako, název a sídlo spolku, účel spolku, práva a povinnosti členů vůči spolku, popřípadě určení způsobu, jak jim budou práva a povinnosti vznikat a určení statutárního orgánu. Spolek vzniká dnem zápisu do veřejného rejstříku (Zákon č. 89/2012 Sb. - Občanský zákoník).

5.5 Osvěta myslivosti pro veřejnost

Pro přiblížení a pochopení myslivosti dnešní společností jsou pořádány rozmanité osvětové činnosti. Tyto akce jsou určeny nejen myslivcům, ale také široké veřejnosti. Mezi nejznámější akce patří především:

- **Červen – měsíc myslivosti a ochrany zvěře**, který je většinou spojen s dětským dnem a kde je prováděna propagace myslivosti, ochrany přírody a zvěře v souvislosti s jarním výskytem čerstvě narozených mláďat spárkaté zvěře.
- **Myslivecké výstavy ulovených trofejí**, které jsou hojně pořádány s letitou tradicí kde se hodnotí správný průběh lovu a chovatelské úspěchy vyzrálé zvěře.
- **Svatohubertské dny**, mezi nejznámější patří ty na zámku Kuks.
- **Svatohubertské mše** jsou další osvětou a ukázkou mysliveckých tradic.

- Pro malé adepty myslivosti a zájemce o přírodu je pořádána každoročně **soutěž o „zlatou srnčí trofej“**, která je pořádána okresními mysliveckými spolky a mezi Kroužky mladých přátel myslivosti jako předkola celostátní soutěže spojené s prázdninovým táborovým pobytem vítězů okresních soutěží.
- **Vedení mysliveckých kronik** má nezastupitelnou funkci vzpomínkovou, a navíc i dokumentární, protože se týká historie myslivosti v příslušném regionu.
- Další ukázkou myslivosti je **soutěž v troubení mysliveckých signálů** na okresních, celostátních i mezinárodních úrovních.
- **Soutěž v napodobování hlasů zvěře** včetně vábení a troubení jelenů na regionálních, národních i mezinárodních úrovních je poutavou ukázkou myslivosti.
- **Udělování cen** za literární a jiná umělecká díla s mysliveckou tematikou podporuje zapojení veřejnosti se zájmem o myslivost.
- **Udělování vyznamenání** ze strany ČMMJ, oceňuje se především dlouhodobý přínos myslivosti (HELL a HROMAS, 2004).

5.6 Lovecký cestovní ruch

Loveckou turistiku neboli lovecký cestovní ruch provozují lovci, kteří uskutečňují cesty do vzdálených lokalit od svého bydliště nebo honitby, kde lov provozují pravidelně. Tyto lovecké výpravy se uskutečňují obvykle i v zahraničí. Lovci jsou často dopředu obeznámeni se svým cílem cesty a znají druh zvěře, který se bude lovit. Čím více se jedná o exotičtější a neobvyklý lov, tím více je vyhledáván. Ze strany loveckých turistů je kladen větší důraz na dobrodružství, nabízené služby a suvenýry na památku v podobě trofeje z uloveného zvířete. Za kvalitní a úspěšný lovecký zážitek jsou lovci ochotni zaplatit nemalé částky. Často jsou tyto zážitky zprostředkované loveckými cestovními kancelářemi, které tyto lovecké akce organizují a usnadňují jejich uskutečnění (IUFRO, 2022).

Lov je lovci chápán jako společensky, kulturně a ekonomiky důležitá činnost, kterou provozují miliony lidí na celém světě (WLLEBRAND, 2008). Lov pro lovce je důležitým zdrojem sociální identity a je také považován za vzdělávací nástroj (ARNETT et SOUTHWICK, 2015). Lov poskytuje zaměstnanost a ekonomický růst pro danou lokalitu, kde je právě provozován (FISCHER et al., 2013).

Při rozhodování účastníka loveckého cestovního ruchu hraje roli atraktivita destinace z hlediska loveckých možností a možnosti případného zapůjčení loveckého vybavení. V poslední řadě je

pro lovce velmi důležitá kvalita poskytnutých služeb organizátorem poplatkového lovu (ROTH et MERZ, 1997).

Lovecká destinace, která je vhodná pro lovecký cestovní ruch, musí splňovat určité požadavky pro lovce, jako je dobrá dostupnost dopravou, bezpečnost lokality, vysoký stupeň ekologické ochrany, ve kterém je lov provozován a také legislativní předpisy v dané zemi a lokalitě. Důležitým aspektem u vhodnosti lokality pro cestovní ruch je, zda poplatkový lov a obecně i lov je akceptován místní společností. Dále musí destinace nabízet možnost ubytování, stravování a další různou zábavu nejen pro lovce, ale i pro doprovod lovců (MILOJICA et al., 2014).

5.7 Jihočeský a Středočeský kraj

Jihočeský a Středočeský kraj byly vybrány jako území, ve kterých byla prováděna praktická část této bakalářské práce. Tyto kraje spolu sousedí a jsou od sebe v jistých ohledech co se týče myslivosti navzájem odlišné.

První odlišností je v počtu kusů ulovené zvěře. Velké rozdíly viditelné na první pohled jsou zde zejména u drobné zvěře, například u ulovených kachen divokých. Ve Středočeském kraji spolu s hlavním městem Praha bylo uloveno 23 523 kusů kachen divokých a v Jihočeském kraji bylo uloveno v to samé období tedy od 1.4. 2020 do 31.3. 2021 třikrát více kachen divokých, a to v počtu 75 075 kusů (viz Graf 3). U spárkaté zvěře je z grafu na první pohled viditelný rozdíl v odlovu daňčí zvěře, ve Středočeském kraji to bylo 7 244 kusů a v Jihočeském kraji to bylo o poznání méně, a to 2 207 kusů. Z grafu je tedy patrné, že každý kraj má jiný potenciál v počtu ulovené zvěře, který může souviset jak s početními stavy zvěře, tak i s odlišností přírodních podmínek pro jednotlivý druh zvěře.

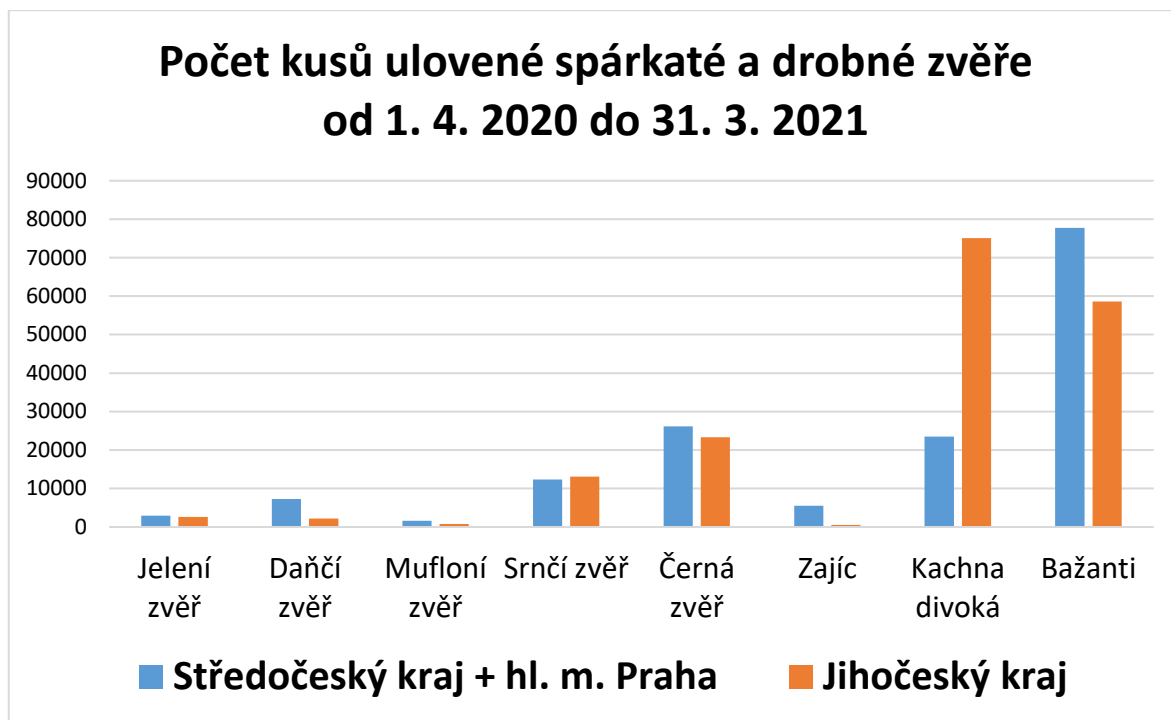

Graf 3 – Počet kusů ulovené spárkaté a drobné zvěře v období od 1.4.2020 do 31.3.2021.

Zdroj: Vlastní tvorba na základě dat z ČSÚ.

Další odlišnost je v počtu vydaných loveckých lístků. Kde ve Středočeském kraji bylo státní správou myslivosti v období 2010–2015 vydáno celkem 7 088 loveckých lístků. Pro porovnání v Jihočeském kraji bylo v tomto samém období vydáno celkem 15 365 loveckých lístků, což je dvakrát více než ve Středočeském kraji (KALÁBOVÁ, 2016).

5.7.1 Jihočeský kraj

Jihočeský kraj je dlouhodobě vnímán především jako zemědělská oblast s rozvinutým rybníkářstvím a lesnictvím. Rozloha kraje je 10 058 km², tato rozloha představuje 12,8 % rozlohy ČR. V kraji žije 643 551 obyvatel (stav k 1. 1. 2021), z toho vyplývá nejnižší hustota osídlení v zemi, pouhých 64 obyvatel na km² (ČSÚ,2021). V Jihočeském kraji je 624 obcí, z toho 53 měst. V tomto kraji bylo k 1. 1. 2003 zřízeno 17 správních obvodů obcí s rozšířenou působností. Jmenovitě to jsou: ORP Blatná, ORP České Budějovice, ORP Český Krumlov, ORP Dačice, ORP Jindřichův Hradec, ORP Kaplice, ORP Milevsko, ORP Písek, ORP Prachatice, ORP Soběslav, ORP Strakonice, ORP Tábor, ORP Trhové Sviny, ORP Třeboň, ORP Týn nad Vltavou, ORP Vimperk, ORP Vodňany (ČSÚ,2021).

5.7.2 Středočeský kraj

Středočeský kraj se nachází uprostřed ČR. Velikostí, počtem obcí i obyvatel je největším krajem České republiky. Jeho rozloha k 31. 12. 2020 činila 10 928 km² a zabírala téměř 14 % území ČR. Počet obyvatel byl k 1. 1. 2021 1 397 997 lidí. Hustota zalidnění je 128 obyvatel na km². V roce 2020 bylo na území kraje 1 144 obcí. Ve Středočeském kraji se nachází 26 správních obvodů obcí s rozšířenou působností, svou velikostí velice rozdílných. Jmenovitě to jsou: ORP Benešov, ORP Beroun, ORP Brandýs nad Labem – Stará Boleslav, ORP Čáslav, ORP Černošice, ORP Český Brod, ORP Dobříš, ORP Hořovice, ORP Kladno, ORP Kolín, ORP Kralupy nad Vltavou, ORP Kutná Hora, ORP Lysá nad Labem, ORP Mělník, ORP Mladá Boleslav, ORP Mnichovo Hradiště, ORP Neratovice, ORP Nymburk, ORP Poděbrady, ORP Příbram, ORP Rakovník, ORP Říčany, ORP Sedlčany, ORP Slaný, ORP Vlašim, ORP Votice (ČSÚ,2021).

5.8 Komunikace

Pro laickou veřejnost je nejdůležitější komunikace mezi uživatelem místní honitby, tak aby důležité informace o aktuálním mysliveckém hospodaření byly správně předány, respektive přijaty. Aby tak nedošlo ke zbytečným nedorozuměním či případnému ohrožení z obou stran a v neposlední řadě je důležité, aby veřejnost přijala myslivost, jako nezbytnou součást dnešní přírody.

Komunikace je nejčastěji vysvětlována jako *“Úspěšné vyslání a přijetí nějakého smysluplného sdělení, tedy jako proces přenášení poselství od zdroje k příjemci pomocí vyjádření“* (MIŠOVIČ, 2015). Z této definice je jasné, že za správnou komunikaci se nedá považovat pouze vyslání informace, ale nedílnou součástí je i přijetí této informace příjemcem.

Pokud se jedná o hromadné sdělení a příjemců je více než jeden, tedy informace se v ideálním případě dostává ke skupině lidí nebo široké veřejnosti a ovlivňuje jejich mínění, označujeme tuto komunikaci za marketingovou. Tato komunikace má svůj vlastní specifický komunikační proces (PŘIKRYLOVÁ, 2019).

5.8.1 Komunikační proces

Tento proces probíhá mezi zdrojem komunikace a příjemcem této komunikace. Označuje se tak celý proces nejen vyslání sdělení a jeho přijetí, ale již proces od zjištění potřeby vyslat informaci přes zvolení správného formátu a způsobu sdělení po jeho přenos, následné přijetí a končící

jeho správným pochopením. Již v roce 1948 byl komunikační proces popsán H.D. Laswellem jako proces, který odpovídá na otázky: Kdo? Co? Komu? Tento proces byl pak ještě doplněn o otázky Proč? Jak? S jakým efektem? (MIŠOVIČ, 2015).

Nejčastějšími subjekty, mezi kterými probíhá komunikace z hlediska marketingu jsou: prodávající a nakupující, společnosti a jejich zákazníci (ať už potenciální či stávající), ale také společnost (skupina lidí či spolek) a další skupina lidí nebo skupina zájmová, která může být touto komunikací ovlivněna. Jsou to obchodní partneři, orgány státní správy, profesní asociace, ostatní sdružení a až v poslední řadě jednotliví občané (PŘIKRYLOVÁ, 2019).

5.8.2 Komunikační mix

Pro správný průběh komunikace, a především z marketingového hlediska, kdy dojde k ovlivnění názoru příjemce sdělení tak, jak bylo zamýšleno, je užíván takzvaný komunikační mix. Komunikačním mixem je vysílatelem informace zvolený soubor komunikačních procesů, které podporují prodej, respektive ovlivňují mínění příjemce vyslané informace (ZAUŠKOVÁ et al., 2015).

Za nástroje komunikačního mixu se považují tyto:

- Reklama – krátkodobý nástroj zvyšuje momentální poptávku
- Osobní prodej – ovlivnění příjemce informace přímo a osobně
- Přímý marketing – moderní nástroj, obdoba osobního prodeje, oslovení konkrétního člověka skrze moderní informační kanál (e-mail, sociální sítě,...)
- PR (public relations) česky také vztah s veřejností – dlouhodobý nástroj, ovlivňování veřejnosti s ohledem na společnost, spolek, organizaci jako celek
- Sponzoring – především pro budování dobré značky firmy či organizace
- Veletrhy a výstavy – nástroj sdružující všechny předchozí nástroje, pořádání či účast na těchto veřejných akcích pravidelně je dobrou příležitostí, jak v krátkém čase ovlivnit značné množství veřejnosti či jedinců (PŘIKRYLOVÁ, 2019).

5.8.3 Moderní komunikační nástroje

V souvislosti s rozvojem komunikačních nástrojů, především internetu, dochází k vytlačování tištěných, případně osobně sdělovaných informací. V dnešní zrychlené době je online komunikace hlavním typem realizované komunikace. Hlavními výhodami komunikace online

je především její rychlost a rozmanitost, nevýhodou pak u některých konkrétních typů je chybějící zpětná vazba a neosobní přístup (MIŠOVIČ, 2015).

Mezi hlavní moderní online komunikační nástroje patří:

- **Webové stránky**

Vytvořené vlastní webové stránky mají v rámci online propagace významnou a nezastupitelnou funkci. Prostředí na webových stránkách je rozdílné od ostatních propagačních nástrojů, toto prostředí je specifické v tom, že organizace vlastníci webové stránky plně kontroluje obsah a může ho kompletně změnit. Při vytváření obsahu může organizace vkládat příspěvky, diskuze, ankety, aktualizovat kontakty a přidávat dokumenty. Toto místo by mělo být posledním uzavřením konverze, tedy, že z návštěvníka se stane pravidelný čtenář daného obsahu. Z pravidelného návštěvatele webových stránek se může stát i přispěvatel, který se podílí na vytváření obsahu. Tento efekt příspěvků může mít své výhody, ale i nevýhody, kdy se na stránkách objeví negativní názor. Hlavními požadavky webových stránek musí být funkčnost webu, která musí zajišťovat dostupnost a funkčnost všech stránek, odkazů a v případě poruchy hlásit chybová hlášení. Dalším kladným úkolem by měla být webová přístupnost, aby mohli webové stránky navštěvovat lidé s hendikepem a zároveň zde i přispívat. Tímto se rozšíří uživatelská základna návštěvníků (PŘIKRYLOVÁ, 2019).

- **E-mail**

Posílání a přijímání e-mailů je v České republice využíváno 78 % populace z dotazovaných lidí ve věku 16 a více let, údaj k roku 2021 (ČSÚ, 2021).

V případě používání e-mailu se jedná o stále nejvíce používaný nástroj přímého marketingu. V přímé propagaci to má ale zásadní problém, a to je získání konkrétních e-mailových adres (PŘIKRYLOVÁ, 2019).

- **Sociální sítě**

Obecně sociální sítě patří do přímého marketingu, každá stránka nebo skupina tvoří seznam jejích členů, kde tito členové mají společný zájem a ten navzájem sdílí přes sociální sítě (PŘIKRYLOVÁ, 2019).

Na Facebooku si mohou účet založit jak jednotlivci, tak i organizace a samozřejmě i zájmové spolky. Aplikace Facebooku nabízí vytvářet různě obsáhlé zprávy s odkazy, ať už na konkrétní osoby anebo organizace. U vytvořených stránek organizací mohou lidé reagovat na

publikovaný obsah pomocí symbolu palce nahoru, nazývaného „To se mi líbí“. Na profilu vytvořené stránky organizace je také vidět počet sledujících a lidé zde také mohou oznámit polohu, když stránka zveřejní místo svého sídla. Se stránkou organizace může jednotlivec komunikovat prostřednictvím soukromé zprávy nebo veřejného příspěvku. Příslušná stránka může obdržet i hodnocení a komentáře od uživatelů Facebooku. Dále nabízí aplikace také možnost sdílet webové stránky. Uživatel může přidávat videa. Součástí videa může být i živé vysílání, kde se jeho sledující mohou vyjádřit v komentářích. Zajímavou možností je vytváření anket a velmi užitečnou funkcí je vytváření událostí. Na vytvořenou událost může provozovatel stránky pozvat své sledující, a uvidí jaký bude zájem o nadcházející pořádanou akci (LOSEKOOT a VYHNÁNKOVÁ, 2019).

Sociální síť Facebook podle průzkumu v roce 2012 využívalo 3,5 milionů uživatelů v České republice (MIŠOVIČ, 2015).

Instagram zobrazuje fotky, u kterých jde nastavit i krátký popisek přímo u fotky nebo upravit fotku pomocí filtrů. Text může odkazovat na různé osoby nebo na webové stránky. Jednotlivý prohlížečel se k tomu mohou vyjádřit buď pomocí komentáře pod fotkou anebo prostřednictvím zanechání emotikonu srdíčka, které znamenají kladnou reakci. V této aplikaci jdou natočit i krátká videa. Na hlavní stránce je také vidět, jaký je počet příspěvků, počet sledujících a kolik účtů jiných uživatelů sleduje vlastník svého účtu. Čím více příspěvků tím je větší dosah. Dosah se dá také zvýšit pomocí použití klíčového slova v popisu fotografie, takzvaného hashtagu, kde před slovo je dán tento znak #. Pomocí hashtagu může být pak zpětně dohledána vaše fotografie jakýmkoliv uživatelem Instagramu (KUCHYŇKA, 2021).

Uživatelé Twitteru mohou psát a číst příspěvky jiných uživatelů. Základní funkce je, že lidé propagují své myšlenky a propojují je s jednotlivými příspěvky. Napsané příspěvky jsou omezené na 280 znaků. Uživatel má své odběratele (sledující), kteří mohou jeho příspěvky číst, reagovat na ně pomocí komentářů, nebo je mohou takzvaně „lajknout“, to znamená označit, že se jim líbí. Na stránce uživatele je také vidět jaký je počet vydaných příspěvků, počet sledujících a kolik ostatních uživatelů je sledováno. Příspěvek mohou odběratelé šířit dále tím, že jej retweetují, sdílí ho dále na své stránce a vzniká takzvané vlákno. Uživatelé sdílejí také webové stránky, videa a fotky (LOSEKOOT a VYHNÁNKOVÁ, 2019).

- **Televizní média a rozhlas**

Televizní média tvoří hromadné sdělovací prostředky s velkým dosahem, jedná se o takzvané masmédia, kde je velké masové pokrytí. Je to médium, které na diváka působí přesvědčivě. Bohužel se jedná o dočasné sdělení s velmi vysokými pořizovacími náklady.

Rozhlas je naproti tomu od televizních médií cenově přijatelnější. Má poměrně velkou šíři rozsahu, ale je omezený dosahem. Je ideální variantou k pozvání na konanou akci, kde si potencionální účastník musí zapamatovat datum, místo a čas konané akce (PŘIKRYLOVÁ, 2019).

- **Noviny a časopisy**

U novin je výhodou flexibilita a vysoké pokrytí čtenářů. Nevýhodou je nízká životnost a masivní přechod na internetové noviny, kde si čtenář může zaplatit pouze vybrané sekce bez reklam.

Časopisy vynikají odborností podávaných informací a přesným zacílením na uživatele se stejným zájmem, který je nabízený (PŘIKRYLOVÁ, 2019).

5.8.4 Závislost typu komunikace na věku cílové skupiny

Důležitým faktorem při výběru správného komunikačního nástroje je věk příjemce informace. Obecně platí pravidlo, čím starší je příjemce komunikace, tím méně využívá nástroje online. Pokud chceme zastihnout nejstarší generace naší informací, nejlepším řešením jsou právě tištěná média či vývěsky, případně obecní zpravodaj či rozhlas. A zároveň se samozřejmě jedná o komunikační nástroje, ve kterých se dokáže orientovat téměř každý bez rozdílu věku. Velmi rychlý rozvoj online prostředí, má pak za důsledek, že čím mladší generaci se snažíme oslovit, tím více se musíme přizpůsobit online komunikačním nástrojem, který tato generace právě využívá. Základem internetových komunikačních nástrojů pro všechny uživatele jsou webové stránky, ve kterých se dokáže orientovat téměř každý uživatel internetu (KUCHYŇKA, 2021).

Pro nejmladší generaci jsou pak primárním zdrojem informací sociální sítě. Například aplikaci Facebook, kde 85 % aktivních uživatelů tvoří lidé do 35 let (MIŠOVIČ, 2015).

Je tedy jasné, že v průběhu času online komunikace převládne nad konvenčními typy komunikací a téměř veškerá komunikace se přesune do online prostředí.

6 Metodika

V této kapitole je vysvětlena metodika, tedy postup získání a sběru dat a jejich následné zpracování a vyhodnocení potřebné k praktické části této bakalářské práce.

6.1 Sběr dat

Informace o honitbách eviduje Ústav pro hospodářskou úpravu lesů Brandýs nad Labem, který spadá pod Ministerstvo zemědělství, ale kvůli legislativě data nemohou být poskytována, a to ani za účelem výzkumné činnosti.

Prvotním krokem tedy ke zjištění všech dat a potřebných informací o jednotlivých honitbách bylo oslovení všech obcí s rozšířenou působností ve Středočeském a Jihočeském kraji, které mají na starosti státní správu myslivosti ve svých ORP. Ve Středočeském kraji je těchto ORP v počtu 26 a v Jihočeském kraji jich je 17.

První kontakt s jednotlivými státními úředníky v určených ORP, kteří jsou v dané obci na městském úřadě pod odborem životního prostředí a mají na starosti úsek myslivosti, kde vykonávají státní správu myslivosti byl proveden skrze elektronickou komunikaci přes email. Emailem byla podána žádost na všechny ORP na základě zákona č.106/1999 Sb., o svobodném přístupu k informacím. V této žádosti bylo požadováno vydání jmenného seznamů všech **aktuálních názvů honiteb**, název **aktuálních uživatelů honiteb** a **výměru honiteb** v hektarech v rámci působnosti ORP. Data byla požadována v elektronické podobě.

U dvou případů byla reakce, že požadovaná data nemají zorganizována k zaslání a vydají je při osobní návštěvě v úředních hodinách. Po prokázání totožnosti občanským průkazem se může provést samostatné vyhledání z dat ORP.

V případě, kdy od ORP nebyla získána odpověď na žádost do 15 dní, byla zaslána nová žádost. Pokud nebyla obdržena odpověď ani na druhou žádost, byla ORP kontaktována telefonicky.

V případě, kdy ORP data nechtěla poskytnout, a to ani na základě žádosti podle zákona č.106/1999 Sb., o svobodném přístupu k informacím s odůvodněním, že se nejedná o veřejně přístupnou informaci a byl by zde problém s ochranu osobních údajů. Poskytnuté informace by byly natolik anonymizovány, že by neobsahovaly žádná data. V tomto případě byla podána žádost o poskytnutí dat na OMS v rámci území ORP, kde data chyběla k dalšímu zpracování, o poskytnutí těchto dat.

6.2 Chybějící data a jejich úprava

V případě chybějících údajů například od ORP nebo OMS v údajích o výměře o jednotlivých honitbách, tak tato data byla dohledána na webových stránkách ÚHUL na odkaze: <http://geoportal.uhul.cz/mapy/mapyhon.html>. K prohlížení uvedených webových stránek je vhodné užít webový prohlížeč Internet Explorer, protože často užívaný webový prohlížeč Google Chrome je v tomto případě občas nepoužitelný, protože nenačítá mapu.

Dalším vhodným zdrojem k vyhledávání údajů o honitbách a doplnění zejména výměry a přesného názvu byla stránka <https://portal.nasemapy.cz/app/mysliveckyportal/honitby/view/>, kde se na vrstvě mapy dají nastavit hranice ORP. Chybějící údaje o výměře byly dohledány podle názvu honitby.

V případě, že byl držitelem honitby státní podnik Lesy České republiky a ze zaslaných údajů od ORP nebyl patrný aktuální uživatel honitby, byl tento údaj zjištěn na stránkách Lesů ČR <https://lesy.cz/honitby/>. Na těchto stránkách je v rejstříku u vyhledávání honiteb vidět, kdo je aktuální uživatel honitby, jestli je to Lesní závod, Lesní správa státního podniku nebo zdali je to fyzická či právnická osoba. Jméno této fyzické nebo právnické osoby je patrné u výsledku výběrového řízení.

6.3 Vyhledání prezentace jednotlivých uživatelů honiteb

Podle již zjištěných názvů uživatelů honiteb bylo dále vyhledáváno, zda mají tyto myslivecké spolky, organizace, případně fyzické osoby webové stránky související s myslivostí a její propagací. Dále byla vyhledávána podle názvů uživatelů honiteb existence stránek na sociálních sítích související s myslivostí a její propagací, jednalo se o Facebook, Instagram a Twitter. Tato data byla dohledána k 31.1. 2022.

Na Facebooku bylo zjišťováno u jednotlivých uživatelů honiteb počet lidí, kterým se stránka líbí, počet sledujících a počet lidí, kteří zde oznámili polohu. Na Instagramu byl zjišťován počet příspěvků a počet sledujících. Na Twitteru byl zjišťován počet sledujících a počet příspěvků.

Další částí bylo dohledání počtu všech pořádaných akcí uživatelem honitby pro veřejnost v roce 2021. Hledané byly kynologické akce, kterých se může veřejnost zúčastnit buď jako vůdce psa nebo jako divák. Dále střelecké akce, kterých se může veřejnost zúčastnit jako střelec závodící na dané akci anebo jako divák. Další byly zjišťované pořádané akce pro děti a v poslední řadě pro veřejnost obecně, které mohou navštěvovat dospělí a i děti, kde do této kategorie patřily odborné přednášky, chovatelské přehlídky trofejí a společenské akce. Tyto informace byly

zjišťované z jednotlivých propagačních serveru uživatele honitby a také ze stránek příslušného OMS, pod který uživatel honitby spadá.

6.4 Organizace získaných a vyhledaných dat

Všechna získaná data byla uspořádána v programu Microsoft Excel. Každý řádek má svůj obsah, kde je možné zjistit pořadové číslo, název honitby, uživatele honitby, výměru v hektarech, ORP (obec s rozšířenou působností pod kterou spadá), OMS (okresní myslivecký spolek, ke kterému náleží), kraj, počet pořádaných akcí v roce 2021, kterých se může veřejnost zúčastnit (kynologické, střelecké, pro děti a pro veřejnost ve smyslu jak pro dospělé tak pro děti), existenci webových stránek, existenci Facebooku, počet lidí, kterým se stránka na Facebooku líbí, počet sledujících na Facebooku a počet lidí kteří zde oznámili polohu. Dále existenci Instagramu, počet příspěvků, počet sledujících. Existenci Twitteru, počet sledujících a počet příspěvků na Twitteru.

Takto byla data připravená pro následné vyhodnocení výsledků (viz Příloha č. 1).

7 Výsledky

Celkem bylo analýze podrobena 1535 honiteb. Ve Středočeském kraji jich bylo 801, což je 52 % z celkově zjištěných a v Jihočeském kraji 734, což je 48 % z celkově zjištěných honiteb (viz Tabulka 1).

Tabulka 1 – Zjištěný počet honiteb ve Středočeském a Jihočeském kraji.

Počet zjištěných honiteb	
Celkový počet	1535
Ve Středočeském kraji	801
V Jihočeském kraji	734

Zdroj: Vlastní tvorba na základě zjištěných dat.

Celkový počet uživatelů honiteb byl 1413. Tento počet se od počtu zjištěných honiteb liší z důvodu toho, že uživatelé honiteb provádí právo myslivosti ve více honitbách. Například Lesy České republiky, s. p. vykonávaly právo myslivosti v 51 honitbách, ORLÍK NAD VLTAVOU, s.r.o. mělo 6 honiteb, Vojenské lesy a statky ČR, s. p. vykonávaly právo myslivosti ve 4 honitbách, a i některé myslivecké spolky vykonávaly právo myslivosti ve více honitbách. Ve Středočeském kraji bylo uživatelů honiteb 735 a v kraji Jihočeském jich bylo 678 (viz Tabulka 2).

Tabulka 2 – Zjištěný počet honiteb ve Středočeském a Jihočeském kraji.

Počet zjištěných uživatelů honiteb	
Celkový počet	1413
Ve Středočeském kraji	735
V Jihočeském kraji	678

Zdroj: Vlastní tvorba na základě zjištěných dat.

7.1 Pořádané akce pro veřejnost

Celkem ve Středočeském a Jihočeském kraji byl zjištěný počet pořádaných akcí uživatelem honiteb pro veřejnost v roce 2021 v počtu 258 akcí. Kynologických akcí bylo pořádáno v počtu 190, což je z celkově pořádaných akcí 74 %. Střeleckých akcí bylo pořádáno 34 v procentním zastoupení je to 13 % ze všech akcí. Akcí pořádaných pro děti bylo celkem 14 s 5 % z celku a pořádaných akcí pro dospělé i děti bylo uspořádáno v počtu 20 akcí, s 8 % z celkových uspořádaných akcí (viz Tabulka 3 a Graf 4).

Tabulka 3 – Zjištěný počet pořádaných akcí ve Středočeském a Jihočeském kraji.

Zjištěné pořádané akce pro veřejnost za rok 2021	
Kynologické akce	190
Střelecké akce	34
Akce pro děti	14
Pro dospělé a děti	20
Celkem všechny akce	258

Zdroj: Vlastní tvorba na základě zjištěných dat.

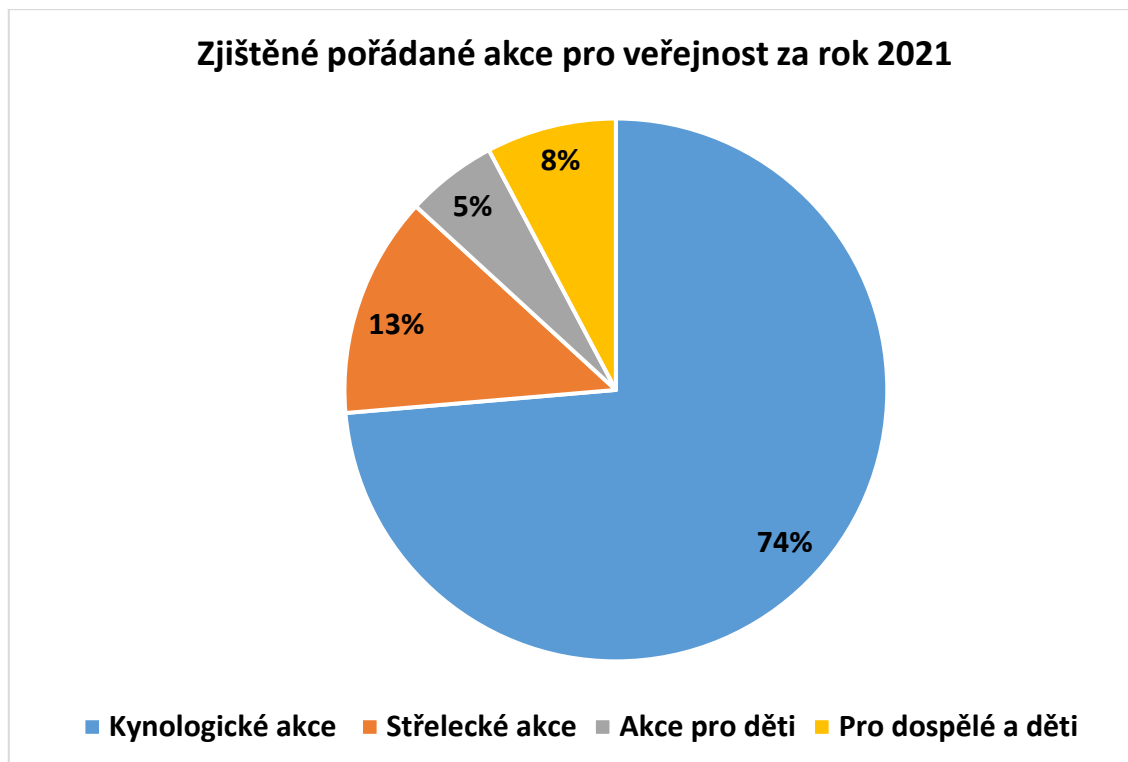

Graf 4 – Zjištěný počet pořádaných akcí pro veřejnost v roce 2021.

Zdroj: Vlastní tvorba na základě zjištěných dat.

U pořádaných akcí uživatelem honitby, jež spadají pod správu Lesy České republiky, s. p. a Vojenské lesy a statky ČR, s.p. nebyly dohledané všechny pořádané akce související s propagací myslivosti, protože tyto společnosti působí celorepublikovou osvětu o myslivosti, a nejen na území dané honitby ve Středočeském a Jihočeském kraji.

7.1.1 Pořádané akce pro veřejnost ve Středočeském kraji

Celkem v roce 2021 bylo ve Středočeském kraji pořádáno 164 akcí, z toho kynologických bylo 120, což je 73 % ze všech. Střeleckých akcí bylo 22 v procentuálním zastoupení to je 13 %. Akcí pro děti bylo uspořádáno 8 z 5 % z celkového zastoupení a pro dospělé a děti bylo uspořádáno 14 s 9 % procentním zastoupením z celku (viz Tabulka 4 a Graf 5).

Tabulka 4 – Zjištěný počet pořádaných akcí ve Středočeském kraji.

Zjištěné pořádané akce pro veřejnost ve Středočeském kraji	
Kynologické akce	120
Střelecké akce	22
Akce pro děti	8
Pro dospělé a děti	14
Celkem všechny akce	164

Zdroj: Vlastní tvorba na základě zjištěných dat.

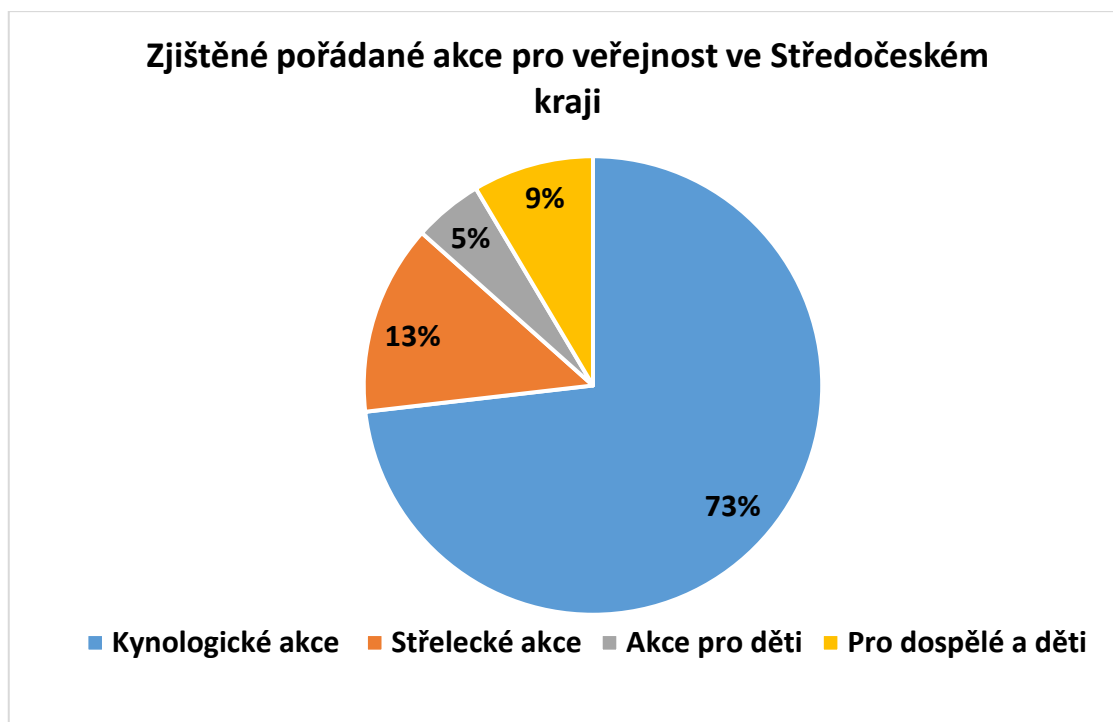

Graf 5 – Zjištěný počet pořádaných akcí pro veřejnost v roce 2021 ve Středočeském kraji.

Zdroj: Vlastní tvorba na základě zjištěných dat.

Počet honiteb pořádajících alespoň jednu akci bylo 86, což je 11 % z 801 ze všech honiteb ve Středočeském kraji.

Nepořádalo žádnou akci pro veřejnost 715 honiteb a to je 89 % z 801 ze všech honiteb ve Středočeském kraji.

7.1.2 Pořádané akce pro veřejnost v Jihočeském kraji

Celkem v roce 2021 bylo v Jihočeském kraji pořádáno 94 akcí, z toho kynologických bylo 70, což je 74 % ze všech. Střeleckých akcí bylo 12 v procentuálním zastoupení to je 13 %. Akcí pro děti bylo uspořádáno 6 s 6 % z celkového zastoupení a pro dospělé a děti bylo uspořádáno 6 s 6 % zastoupení z celku (viz Tabulka 5 a Graf 6).

Tabulka 5 – Zjištěný počet pořádaných akcí v Jihočeském kraji.

Zjištěné pořádané akce pro veřejnost v Jihočeském kraji	
Kynologické akce	70
Střelecké akce	12
Akce pro děti	6
Pro dospělé a děti	6
Celkem všechny akce	94

Zdroj: Vlastní tvorba na základě zjištěných dat.

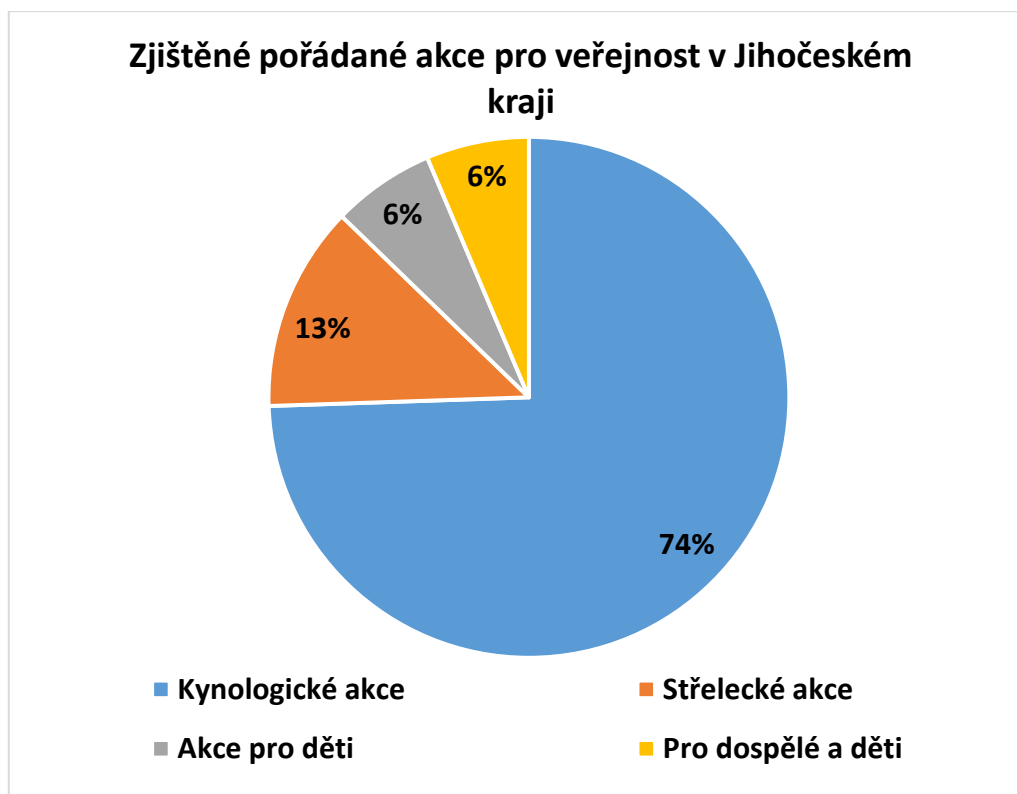

Graf 6 – Zjištěný počet pořádaných akcí pro veřejnost v roce 2021 v Jihočeském kraji.

Zdroj: Vlastní tvorba na základě zjištěných dat.

Počet honiteb pořádajících alespoň jednu akci bylo 50, což je 7 % ze 734 ze všech honiteb v Jihočeském kraji.

Nepořádalo žádnou akci pro veřejnost 684 honiteb a to je 93 % ze 734 ze všech uživatelů honiteb v Jihočeském kraji.

7.2 Webové stránky

Bylo zjištěno, že celkově 249 honiteb bylo propagováno svými uživateli a má vytvořené vlastní webové stránky v procentuálním vyjádření to je 16 %. A počet honiteb, které neměly webové stránky byl 1286, což je 84 % (viz Tabulka 6).

Tabulka 6 – Zjištěný počet honiteb s vlastními webovými stránkami.

Počet honiteb s vlastními webovými stránkami	
Mají vlastní webové stránky	249
Nemají vlastní webové stránky	1286

Zdroj: Vlastní tvorba na základě zjištěných dat.

Z vybraných 100 nejmenších honiteb podle výměry mělo webové stránky 31 honiteb, a naopak z vybraných 100 největších honiteb podle výměry mělo webové stránky 27 honiteb.

7.2.1 Webové stránky honiteb a jejich uživatelů ve Středočeském kraji

Ve Středočeském kraji mělo 144 honiteb vlastní webové stránky, což je 18 %. A počet honiteb, které neměly webové stránky bylo 657, tedy 82 % (viz Tabulka 7).

Tabulka 7 – Zjištěný počet honiteb s vlastními webovými stránkami ve Středočeském kraji.

Počet honiteb s vlastními webovými stránkami ve Středočeském kraji	
Mají vlastní webové stránky	144
Nemají vlastní webové stránky	657

Zdroj: Vlastní tvorba na základě zjištěných dat.

7.2.2 Webové stránky honiteb a jejich uživatelů v Jihočeském kraji

V Jihočeském kraji mělo 105 honiteb vlastní webové stránky, což je 14 %. A počet honiteb, které neměly webové stránky bylo 629, tedy 86 % (viz Tabulka 8).

Tabulka 8 – Zjištěný počet honiteb s vlastními webovými stránkami v Jihočeském kraji.

Počet honiteb s vlastními webovými stránkami v Jihočeském kraji	
Mají vlastní webové stránky	105
Nemají vlastní webové stránky	629

Zdroj: Vlastní tvorba na základě zjištěných dat.

7.3 Facebook

Ve Středočeském a Jihočeském kraji propagovalo svoji honitbu 104 uživatelů honiteb, kteří měli Facebookový účet, což je 7 % a neměli Facebookový účet 1431, což představuje 93 % ze všech zjištěných honiteb (viz Tabulka 9).

Tabulka 9 – Zjištěný počet honiteb s Facebookovým účtem ve Středočeském a Jihočeském kraji.

Počet honiteb s vlastním Facebookovým účtem	
Mají vlastní Facebookový účet	104
Nemají vlastní Facebookový účet	1431

Zdroj: Vlastní tvorba na základě zjištěných dat.

Z vybraných 100 nejmenších honiteb podle výměry mělo Facebookový účet 22 honiteb, a naopak z vybraných 100 největších honiteb mělo Facebookový účet 27 honiteb.

Dohromady u počtu „To se mi líbí“ získali uživatelé honiteb 32 867. Průměrně získal každý uživatel propagující svoje honitby 1 241 „To se mi líbí“, a počet uživatelů honiteb, u kterých bylo uvedeno „To se mi líbí“ bylo 31.

Sledujících měli uživatelé svých honiteb celkem 101 104, průměrně každý uživatel měl 2 808 sledujících. A počet uživatelů honiteb s Facebookovým účtem bylo 36.

Počet lidí, kteří u uživatelů honiteb oznámili svoji polohu bylo celkem 34 159, průměrně na každého uživatele honitby příslušelo 2 637 lidí s oznámenou polohou. A počet uživatelů honiteb, u kterých byla oznámena poloha bylo 14 (viz Tabulka 10).

Nevíce sledujících 31 065 měl uživatel honiteb Lesy ČR, s. p., a zároveň obdržel i největší počet „To se mi líbí“ 30 008, ovšem tento uživatel honiteb působí ve více honitbách na celorepublikové úrovni.

Tabulka 10 – Zjištěné informace o Facebookových účtech uživatelů honiteb ve Středočeském a Jihočeském kraji.

Uživatelé honiteb na Facebooku	
Počet „To se mi líbí“	32 867
Průměr z počtů „To se mi líbí“	1 241
Počet uživatelů honiteb s „To se mi líbí“	31
Počet sledujících	101 104
Průměr z počtu sledujících	2 808
Počet uživatelů honiteb se sledujícími	36
Počet lidí s oznámenou polohou	34 159
Průměrný počet oznámené polohy na uživatele honitby	2 637
Počet uživatelů honiteb s oznámenou polohou	14

Zdroj: Vlastní tvorba na základě zjištěných dat.

7.3.1 Facebookové stránky honiteb a jejich uživatelů ve Středočeském kraji

Ve Středočeském kraji mělo 66 honiteb vlastní Facebookový účet, což je 8 %. A počet honiteb, které neměly vlastní Facebookový účet bylo 735, tedy 92 % (viz Tabulka 11).

Tabulka 11 – Zjištěný počet honiteb s Facebookovým účtem ve Středočeském kraji.

Počet honiteb s vlastním Facebookovým účtem ve Středočeském kraji	
Mají vlastní Facebookový účet	66
Nemají vlastní Facebookový účet	735

Zdroj: Vlastní tvorba na základě zjištěných dat.

Ve Středočeském kraji u počtu „*To se mi líbí*“ získali uživatelé honiteb celkem 20 709. Průměrně získal každý uživatel propagující svoje honitby 1 090 „*To se mi líbí*“ a počet uživatelů honiteb, u kterých bylo uvedeno „*To se mi líbí*“ bylo 22.

Sledujících měli uživatelé svých honiteb ve Středočeském kraji celkem 56 913, průměrně každý uživatel měl 2 277 sledujících. A počet uživatelů honiteb s Facebookovým účtem bylo 26.

Počet lidí, kteří u uživatelů honiteb oznámili svoji polohu bylo celkem 10 110, průměrně na každého uživatele honitby příslušelo 919 lidí s oznámenou polohou. A počet uživatelů honiteb, u kterých byla oznámena poloha bylo 11 (viz Tabulka 12).

Tabulka 12 – Zjištěné informace o Facebookových účtech uživatelů honiteb ve Středočeském kraji.

Uživatelé honiteb na Facebooku ve Středočeském kraji	
Počet „ <i>To se mi líbí</i> “	20 709
Průměr z počtů „ <i>To se mi líbí</i> “	1 090
Počet uživatelů honiteb s „ <i>To se mi líbí</i> “	22
Počet sledujících	56 913
Průměr z počtu sledujících	2 277
Počet uživatelů honiteb se sledujícími	26
Počet lidí s oznámenou polohou	10 110
Průměrný počet oznámené polohy na uživatele honitby	919
Počet uživatelů honiteb s oznámenou polohou	11

Zdroj: Vlastní tvorba na základě zjištěných dat.

7.3.2 Facebookové stránky honiteb a jejich uživatelů v Jihočeském kraji

V Jihočeském kraji mělo 38 honiteb vlastní Facebookový účet, což je 5 %. A počet honiteb, které neměly Facebookový účet bylo 696, tedy 95 % (viz Tabulka 13).

Tabulka 13 – Zjištěný počet honiteb s Facebookovým účtem v Jihočeském kraji.

Počet honiteb s vlastním Facebookovým účtem v Jihočeském kraji	
Mají vlastní Facebookový účet	38
Nemají vlastní Facebookový účet	696

Zdroj: Vlastní tvorba na základě zjištěných dat.

V Jihočeském kraji u počtu „*To se mi líbí*“ získali uživatelé honiteb celkem 12 158. Průměrně získal každý uživatel propagující svoje honitby 1 520 „*To se mi líbí*“ a počet uživatelů honiteb u kterých bylo uvedeno „*To se mi líbí*“ bylo 9.

Sledujících měli uživatelé svých honiteb v Jihočeském kraji celkem 44 191, průměrně každý uživatel měl 4 419 sledujících. A počet uživatelů honiteb s Facebookovým účtem bylo 10.

Počet lidí, kteří u uživatelů honiteb oznámilo svoji polohu bylo celkem 24 049, průměrně na každého uživatele honitby příslušelo 8 136 lidí s oznámenou polohou. A počet uživatelů honiteb, u kterých byla oznámena poloha bylo 3 (viz Tabulka 14).

Tabulka 14 – Zjištěné informace o Facebookových účtech uživatelů honiteb v Jihočeském kraji.

Uživatelé honiteb na Facebooku v Jihočeském kraji	
Počet „To se mi líbí“	12 158
Průměr z počtů „To se mi líbí“	1 520
Počet uživatelů honiteb s „To se mi líbí“	9
Počet sledujících	44 191
Průměr z počtu sledujících	4 419
Počet uživatelů honiteb se sledujícími	10
Počet lidí s oznámenou polohou	24 049
Průměrný počet oznámené polohy na uživatele honitby	8 136
Počet uživatelů honiteb s oznámenou polohou	3

Zdroj: Vlastní tvorba na základě zjištěných dat.

7.4 Instagram

Ve Středočeském a Jihočeském kraji mělo Instagramový účet 74 honiteb, což je 5 % a nemělo Instagramový účet 1461, což představuje 95 % ze všech zjištěných honiteb (viz Tabulka 15).

Tabulka 15 – Zjištěný počet honiteb s Instagramovým účtem ve Středočeském a Jihočeském kraji.

Počet honiteb s vlastním Instagramovým účtem	
Mají vlastní Instagramový účet	74
Nemají vlastní Instagramový účet	1461

Zdroj: Vlastní tvorba na základě zjištěných dat.

Z vybraných 100 nejmenších honiteb podle výměry mělo Instagramový účet 16 honiteb, a naopak z vybraných 100 největších honiteb podle výměry mělo Instagramový účet 11 honiteb.

Dohromady bylo vydáno uživateli honiteb 2 801 příspěvků. Průměr vydaných příspěvků na 1 uživatele honitby bylo 233,4.

Sledujících měli uživatelé svých honiteb celkem 30 045, průměrně každý uživatel měl 2 503 sledujících. A počet uživatelů honiteb s Instagramovým účtem bylo 12 (viz Tabulka 16).

Nejvíce sledujících, a to v počtu 10 900 měl uživatel honiteb Lesy ČR, s. p. s počtem vydaných příspěvků 487, který ovšem působí ve více honitbách po celé ČR a nejenom ve Středočeském a Jihočeském kraji.

Tabulka 16 – Zjištěné informace o Instagramových účtech uživatelů honiteb ve Středočeském a Jihočeském kraji.

Uživatelé honiteb na Instagramu	
Počet příspěvků	2 801
Průměr z počtů příspěvků	233,4
Počet sledujících	30 045
Průměr z počtu sledujících	2 503,75
Počet uživatelů honiteb	12

Zdroj: Vlastní tvorba na základě zjištěných dat.

7.4.1 Instagramový účet honiteb a jejich uživatelů ve Středočeském kraji

Ve Středočeském kraji mělo 46 honiteb vlastní Instagramový účet, což je 6 %. A počet honiteb, které neměly vlastní Instagramový účet bylo 755, tedy 94 % (viz Tabulka 17).

Tabulka 17 – Zjištěný počet honiteb s Instagramovým účtem ve Středočeském kraji.

Počet honiteb s vlastním Instagramovým účtem ve Středočeském kraji	
Mají vlastní Instagramový účet	46
Nemají vlastní Instagramový účet	755

Zdroj: Vlastní tvorba na základě zjištěných dat.

Ve Středočeském kraji bylo vydáno uživateli honiteb 1 452 příspěvků. Průměr vydaných příspěvků na 1 uživatele honitby bylo 181,5.

Sledujících měli uživatelé svých honiteb 14 980, průměrně každý uživatel měl 1 872,5 sledujících. A počet uživatelů honiteb s Instagramovým účtem bylo 8 (viz Tabulka 18).

Tabulka 18 – Zjištěné informace o Instagramových účtech uživatelů honiteb ve Středočeském kraji.

Uživatelé honiteb na Instagramu ve Středočeském kraji	
Počet příspěvků	1 452
Průměr z počtů příspěvků	181,5
Počet sledujících	14 980
Průměr z počtu sledujících	1 872,5
Počet uživatelů honiteb	8

Zdroj: Vlastní tvorba na základě zjištěných dat.

7.4.2 Instagramový účet honiteb a jejich uživatelů v Jihočeském kraji

V Jihočeském kraji mělo 28 honiteb vlastní Instagramový účet, což jsou 4 %. A počet honiteb, které nemělo Instagramový účet bylo 706, tedy 96 % (viz Tabulka 19).

Tabulka 19 – Zjištěný počet honiteb s Instagramovým účtem v Jihočeském kraji.

Počet honiteb s vlastním Instagramovým účtem v Jihočeském kraji	
Mají vlastní Instagramový účet	28
Nemají vlastní Instagramový účet	706

Zdroj: Vlastní tvorba na základě zjištěných dat.

V Jihočeském kraji bylo vydáno uživateli honiteb 1 431 příspěvků. Průměr vydaných příspěvků na 1 uživatele honitby bylo 286,2.

Sledujících měli uživatelé svých honiteb 15 767, průměrně každý uživatel měl 3 153,4 sledujících. A počet uživatelů honiteb s Instagramovým účtem bylo 5 (viz Tabulka 20).

Tabulka 20 – Zjištěné informace o Instagramových účtech uživatelů honiteb v Jihočeském kraji.

Uživatelé honiteb na Instagramu v Jihočeském kraji	
Počet příspěvků	1 431
Průměr z počtů příspěvků	286,2
Počet sledujících	15 767
Průměr z počtu sledujících	3 153,40
Počet uživatelů honiteb	5

Zdroj: Vlastní tvorba na základě zjištěných dat.

7.5 Twitter

Ve Středočeském a Jihočeském kraji mělo Twitterový účet 51 honiteb, což jsou 3 % a nemělo Twitterový účet 1484, což představuje 97 % ze všech zjištěných honiteb (viz Tabulka 21).

Tabulka 21 – Zjištěný počet honiteb s Twitterovým účtem ve Středočeském a Jihočeském kraji.

Počet honiteb s vlastním Twitterovým účtem	
Mají vlastní Twitterový účet	51
Nemají vlastní Twitterový účet	1484

Zdroj: Vlastní tvorba na základě zjištěných dat.

Pouze uživatel honiteb Lesy ČR, s. p. má účet na Twitteru a propaguje své honitby.

Počet sledujících Lesy ČR, s. p. byl 1085 a počet příspěvků byl 1329.

7.5.1 Twitterový účet honiteb a jejich uživatelů ve Středočeském kraji

Ve Středočeském kraji mělo 30 honiteb vlastní Twitterový účet, což jsou 4 %. A počet honiteb, které neměly vlastní Twitterový účet bylo 771, tedy 96 % (viz Tabulka 22).

Tabulka 22 – Zjištěný počet uživatelů s Twitterovým účtem ve Středočeském kraji.

Počet honiteb s vlastním Twitterovým účtem ve Středočeském kraji	
Mají vlastní Twitterový účet	30
Nemají vlastní Twitterový účet	771

Zdroj: Vlastní tvorba na základě zjištěných dat.

7.5.2 Twitterový účet honiteb a jejich uživatelů v Jihočeském kraji

V Jihočeském kraji mělo 21 honiteb vlastní Twitterový účet, což jsou 3 %. A počet honiteb, které neměly Twitterový účet bylo 713, tedy 97 % (viz Tabulka 23).

Tabulka 23 – Zjištěný počet honiteb s Twitterovým účtem v Jihočeském kraji.

Počet honiteb s vlastním Twitterovým účtem v Jihočeském kraji	
Mají vlastní Twitterový účet	21
Nemají vlastní Twitterový účet	713

Zdroj: Vlastní tvorba na základě zjištěných dat.

8 Diskuze

V rámci této bakalářské práce byla hodnocena a porovnávána mezi sebou prezentace uživatelů honiteb na veřejnosti ve Středočeském a Jihočeském kraji. Informace o honitbách jako je název honitby, aktuální uživatel honitby a výměra honitby v hektarech byly zjišťovány prostřednictvím obcí s rozšířenou působností případně okresních mysliveckých spolků, pod které příslušné honitby spadají. Podle zjištěných názvů uživatelů honiteb bylo vyhledáno, zda má uživatel honitby webové stránky související s myslivostí a její propagací. Dále byla vyhledávána podle názvů uživatelů honiteb existence stránek na sociálních sítích související s myslivostí a její propagací, jednalo se o Facebook, Instagram a Twitter. Na těchto sociálních sítích byly dále hledány počty sledujících, počty vydaných příspěvků a další údaje související s propagací uživatele honitby na sociálních sítích. Tato data byla dohledána k 31.1. 2022.

Na základě poskytnutých dat byl zjišťován počet a druh akcí uskutečněných v roce 2021 pro veřejnost v dané honitbě uživatelem honitby. Hledané byly kynologické akce, střelecké akce, akce pro děti a akce pro dospělé i děti. Podmínkou těchto dohledaných akcí bylo, že se jich může jednotlivec z veřejnosti zúčastnit, buď jako vůdce psa u kynologických akcí nebo v případě střeleckých akcí jako závodící střelec, anebo u těchto všech typů akcí jako přihlížející. Informace o pořádaných akcích byly zjišťovány z jednotlivých propagačních nástrojů uživatele honitby a také ze stránek příslušného okresního mysliveckého spolku, pod který uživatel honitby spadá.

8.1 Zjištěné honitby a uživatelé honiteb

Podle tabulky č.1 byl celkový zjištěný počet honiteb 1 535 v těchto dvou krajích. Ve Středočeském kraji bylo zjištěno 801 honiteb, což je o 67 honiteb více než v Jihočeském kraji, kde bylo zjištěno 734 honiteb. Počet honiteb je relativně málo odlišný, proto se dají jednotlivé kraje mezi sebou dobře porovnat.

Největší zjištěná honitba celkově a zároveň největší ve Středočeském kraji, je honitba Brdy s rozlohou 25 665 hektarů. Tuto honitbu myslivecky obhospodařují Vojenské lesy a statky ČR, s.p.. V Jihočeském kraji měla největší zjištěnou rozlohu honitba s názvem Písecké hory s rozlohou 4 330 hektarů, ve které provádějí právo myslivosti Lesy města Písku s.r.o..

Z tabulky č. 2 vyplývá, že celkový zjištěný počet uživatelů honiteb byl 1 413. Tento počet se od počtu zjištěných honiteb liší z toho důvodu, že uživatelé honiteb provádí právo myslivosti

ve více honitbách. Ve Středočeském kraji byl zjištěn počet uživatelů honiteb 735 a v kraji Jihočeském jich bylo 678. Ve Středočeském kraji bylo tedy o 57 uživatelů honiteb více. Z toho lze předpokládat, že ve Středočeském kraji je více lidí, kteří se věnují výkonu práva myslivosti. Tato myšlenka může být i podložena faktem, že ve Středočeském kraji je více obyvatel než v Jihočeském kraji. Ve Středočeském kraji byl počet obyvatel k 1.1. 2021 v počtu 1 397 997 lidí a v Jihočeském kraji bylo lidí 643 551, což je o 754 446 lidí méně (ČSÚ, 2021). Na základě toho lze předpokládat, že může být i zájem o myslivost vyšší ve Středočeském kraji.

8.2 Pořádané akce pro veřejnost v roce 2021

Dohromady v těchto dvou krajích byl zjištěný počet pořádaných akcí uživatelem honiteb pro veřejnost v roce 2021 v počtu 258 akcí (viz Tabulka 3).

Ve Středočeském kraji bylo pořádáno 164 akcí, z toho bylo 120 kynologických, 22 střeleckých, pro děti 8 a pro dospělé a děti 14 (viz Tabulka 4). Ve Středočeském kraji byla pořádána uživatelem honitby alespoň jedna akce v 86 honitbách a v 715 honitbách nebyla konána žádná akce.

V Jihočeském kraji se konalo 94 akcí z toho kynologických bylo 70, střeleckých 12, pro děti 6 a pro dospělé a děti 6 (viz Tabulka 5) (pro procentuální vyjádření pořádaných jednotlivých akcí v krajích viz graf 5 a 6). Dále v Jihočeském kraji pořádal uživatel honitby alespoň jednu akci v 50 honitbách a v 684 honitbách nebyla pořádána ani jedna akce.

U akcí pořádaných uživatelem honitby, který spadá pod správu Lesy České republiky, s. p. a Vojenské lesy a statky ČR, s.p. nebyly dohledané všechny pořádané akce související s propagací myslivosti, protože tyto společnosti působí celorepublikovou osvětu o myslivosti, a nejen na území dané honitby ve Středočeském a Jihočeském kraji.

Bohužel pořádání akcí bylo ovlivněné koronavirovou situací a mnoho akcí nemohlo být ani uskutečněno, za normální situace by bylo jistě uskutečněno více akcí. Uživatelé honiteb mohli také reálně pořádat více akcí, ale pokud je nepropagovali na internetu, nemohly být v rámci této práce dohledány. Také bylo určitě pořádáno mnoho akcí pro místní obyvatelstvo uživatelem honitby, jež nebyly dohledány a uživateli honitby stačilo propagovat událost jenom v místě konání. Propagace mohla být uskutečněna například na úřední vývěsce, v místním rozhlase a případně rozvěšenými plakáty, což je škoda, protože propagace na internetu by měla mnohem větší dosah a přilákala by mnohem více lidí nejen z místa dění, ale i z širokého okolí. Uživatelé honiteb také vlastní více honiteb, a nešlo zde proto zjistit kolik akcí přesně pořádali v konkrétní

honitbě. Z těchto zjištěných dat by se dalo předpokládat, že ve Středočeském kraji je větší propagace myslivosti pro veřejnost ze strany uživatele honitby než v kraji Jihočeském.

8.3 Propagace honiteb a jejich uživatelů na webových stránkách

U propagace na webových stránkách bylo zjištěno, že celkově 249 honiteb bylo propagováno svými uživateli a má vytvořené vlastní webové stránky. Počet honiteb, které neměly vlastní webové stránky byl 1286 (viz Tabulka 6). Celkově tedy mělo webové stránky jenom 16 % honiteb, což je poměrně málo.

Ve Středočeském kraji mělo 144 honiteb vlastní webové stránky a počet honiteb, které neměly webové stránky bylo 657 honiteb (viz Tabulka 7).

Podle tabulky č. 8 **v kraji Jihočeském** mělo vlastní webové stránky méně honiteb, a to v počtu 105 a nemělo webové stránky 629 honiteb.

Ve Středočeském kraji mělo webové stránky větší procento honiteb než v kraji Jihočeském. Zároveň se nepotvrdil předpoklad, že honitby větší výměry mají častěji webové stránky než honitby menší. Bylo to dokonce naopak, u 100 největších honiteb podle výměry mělo webové stránky 27 a u 100 nejmenších honiteb podle výměry mělo webové stránky 31 honiteb.

Zajímavým zjištěním bylo, že o propagaci daného uživatele honitby a o propagaci samotné honitby, se v některých případech pokoušejí webové stránky obce, kde uživatel honitby působí v okolí jejího území. Na těchto stránkách byly ovšem uvedené jenom základní informace o uživateli honitby a zřídka kdy o pořádaných činnostech a akcích uživatele honitby. Často také tyto obecní webové stránky byly neaktualizované novým obsahem o uživateli honitby. Z těchto zjištěných dat by se dalo také vyvodit, že ve Středočeském kraji je lepší propagace myslivosti na veřejnosti než v Jihočeském kraji.

8.4 Propagace honiteb a jejich uživatelů na Facebooku

Na Facebooku celkem za oba kraje propagovalo svoji honitbu pouze 104 uživatelů honiteb, naopak žádnou prezentaci zde nemělo až 1431 uživatelů honitby (viz Tabulka 9). Celkově získali u počtu „*To se mi líbí*“ 32 867, sledujících měli dohromady v počtu 101 104, počet lidí, kteří u uživatelů honiteb oznámili svou polohu bylo celkem 34 159 a průměrně každý uživatel měl 2 808 sledujících (viz Tabulka 10). Průměrný počet sledujících je poměrně vysoký, takže když už uživatel honitby používá Facebookový účet, má docela velký dosah

a velký vliv na své sledující. Nejvíce oblíbeným uživatelem honiteb byly Lesy ČR, s. p., ovšem tento uživatel honiteb působí ve více honitbách, a i na celorepublikové úrovni.

Ve Středočeském kraji mělo pouze 66 honiteb vlastní Facebookový účet. Počet honiteb, které neměly vlastní Facebookový účet, byl 735 (viz Tabulka 11). Ve Středočeském kraji u počtu „*To se mi líbí*“ získali uživatelé honiteb celkem 20 709. Počet uživatelů honiteb, u kterých bylo uvedeno „*To se mi líbí*“, byl 22. Sledujících měli uživatelé svých honiteb ve Středočeském kraji celkem 56 913. Počet uživatelů honiteb s Facebookovým účtem bylo 26. Počet lidí, kteří u uživatelů honiteb oznámili svoji polohu bylo celkem 10 110. Počet uživatelů honiteb, u kterých byla oznámena poloha bylo 11 (viz Tabulka 12).

V Jihočeském kraji mělo pouze 38 honiteb vlastní Facebookový účet. Honiteb, které neměly Facebookový účet bylo 696 (viz Tabulka 13). V Jihočeském kraji získali uživatelé honiteb celkem 12 158 „*To se mi líbí*“. Počet uživatelů honiteb, u kterých bylo uvedeno „*To se mi líbí*“, byl 9. Sledujících měli uživatelé svých honiteb v Jihočeském kraji celkem 44 191. Počet uživatelů honiteb s Facebookovým účtem byl 10. Počet lidí, kteří u uživatelů honiteb v Jihočeském kraji oznámili svoji polohu, byl celkem 24 049. Počet uživatelů honiteb, u kterých byla oznámena poloha, byl 3 (viz Tabulka 14).

U tohoto propagačního nástroje bylo potvrzeno, že čím větší rozloha honitby, tím má větší šanci, že bude propagována, protože ze 100 nejmenších honiteb podle výměry mělo Facebookový účet 22 honiteb, a naopak z vybraných 100 největších honiteb mělo Facebookový účet 27 honiteb. V porovnání mezi kraji byli více propagováni uživatelé honiteb na Facebooku ve Středočeském kraji, stejně tak měli více honiteb s Facebookovým účtem, větší počet „*To se mi líbí*“ a i více sledujících. Překvapující bylo zjištění, že v Jihočeském kraji u uživatelů honiteb více lidí oznámilo polohu. Tento výsledek však značně ovlivnila honitba Zámecká obora Blatná s výrazně největším počtem oznámených poloh, která náleží k zámku Blatná, jenž má velkou roční návštěvnost.

8.5 Propagace honiteb a jejich uživatelů na Instagramu

Na Instagramu mělo celkem účet pouze 74 honiteb a nemělo Instagramový účet 1461 (viz Tabulka 15). Dá se předpokládat, že Instagram mělo méně honiteb, protože se zde vkládají jenom fotografie a videa s krátkými popisky a nelze zde psát dlouhé příspěvky. Dohromady bylo vydáno uživateli honiteb 2 801 příspěvků. Sledujících měli uživatelé svých honiteb celkem 30 045. Průměrně každý uživatel honitby měl 2 503 sledujících, což je poměrně

velký počet sledujících s velkým dosahem. Počet uživatelů honiteb s Instagramovým účtem byl 12 (viz Tabulka 16). Nejvíce sledujících, a to v počtu 10 900, měl uživatel honiteb Lesy ČR, s. p. s počtem vydaných příspěvků 487, který ovšem působí ve více honitbách po celé ČR a nejenom ve Středočeském a Jihočeském kraji.

Ve Středočeském kraji mělo pouze 46 honiteb vlastní Instagramový účet. Počet honiteb, které neměly vlastní Instagramový účet, byl 755 (viz Tabulka 17). Ve Středočeském kraji bylo vydáno uživateli honiteb 1 452 příspěvků. Sledujících měli uživatelé svých honiteb 14 980. Počet uživatelů honiteb s Instagramovým účtem byl 8 (viz Tabulka 18).

V Jihočeském kraji mělo pouze 28 honiteb vlastní Instagramový účet. Počet honiteb, které neměly Instagramový účet, byl 706 (viz Tabulka 19). V Jihočeském kraji bylo vydáno uživateli honiteb 1 431 příspěvků. Sledujících měli uživatelé svých honiteb 15 767. Počet uživatelů honiteb s Instagramovým účtem byl 5 (viz Tabulka 20).

U Instagramu neplatilo pravidlo, čím větší honitba, tím větší pravděpodobnost, že bude více propagována, protože ze 100 nejmenších honiteb podle výměry mělo Instagramový účet 16 honiteb, a naopak z vybraných 100 největších honiteb podle výměry mělo Instagramový účet 11 honiteb. V porovnání mezi kraji bylo více uživatelů honiteb propagováno na Instagramu ze Středočeského kraje, i když uživatelé honiteb z Jihočeského kraje měli více vydaných příspěvků. Více sledujících i větší průměr u počtu vydaných příspěvků a počtu sledujících na jednoho uživatele honitby než v kraji Středočeském. Z toho by se tedy dalo odvodit, že čím více příspěvků uživatel honitby napíše, tím je větší šance, že bude mít více sledujících a tím pádem bude mít větší dosah a větší vliv na své sledující. Instagram byl méně využíván než Facebook, i přesto, že je to ideální místo, kde se dají prezentovat fotografie případně krátká videa z jakýchkoliv chystaných i uskutečněných událostí a činností s krátkým popisem. Zde je ovšem rozhodující kvalita vkládané fotografie, jak po stránce kvality digitální, tak i po stránce obsahové.

8.6 Propagace honiteb a jejich uživatelů na Twitteru

Na Twitteru mělo celkově účet pouze 51 honiteb a nemělo Twitterový účet 1484 (viz Tabulka 21). Pouze uživatel honiteb Lesy ČR, s. p. má účet na Twitteru a propaguje své honitby, na kterých myslivecky hospodaří. **Ve Středočeském kraji** mělo 30 honiteb vlastní Twitterový účet. A počet honiteb, které neměly vlastní Twitterový účet, byl 771 (viz Tabulka 22). **V Jihočeském kraji** mělo 21 honiteb vlastní Twitterový účet a ty opět všechny spadají pod

uživatelé Lesy ČR, s. p.. A počet honiteb, které neměly Twitterový účet, byl 713 (viz Tabulka 23). Z těchto údajů je tedy patrné, že Lesy ČR, s. p. mají o 9 honiteb více ve Středočeském kraji než v Jihočeském kraji, které propagují na veřejnosti jednotně v rámci celé republiky. U Twitteru je také velký potenciál využití, protože zde se dají dobře psát příspěvky i s vloženými fotografiemi a zároveň se lze odkazovat na příslušné jiné uživatele Twitteru, a i na webové stránky a propojovat je navzájem mezi sebou.

8.7 Zhodnocení prezentace myslivosti na veřejnosti

Obecně sociální sítě používá málo uživatelů honiteb, může to být způsobené vyšším věkem myslivců provozujících myslivost, kde celkově starší generace nepoužívá sociální sítě v takovém rozsahu jako mladší ročníky.

Je škoda, že uživatelé honiteb nepropagují své pořádané akce, a i svou činnost v rámci myslivosti více na internetu, měli by větší dosah a tím pádem by přilákali více lidí na případnou akci. Zároveň by pochopilo více lidí nezastupitelnou roli myslivosti v přírodě. Ti, co propagovali svou činnost na sociálních sítích, mají poměrně velký počet sledujících, tím pádem mají velký dosah a mohou své sledující ovlivnit. Svůj dosah zvedají počtem vydaných příspěvků a počtem poskytnutých informací.

Někteří uživatelé honiteb pořádají také velmi důležitý typ propagace se zacílením na děti, a to je myslivecká pedagogika v mateřských školách a na základních školách. Při těchto akcích se snaží dětem ukázat co je možné za zvěř v přírodě vidět, případně jak se chovat v lese, součástí je i kynologická ukázka a samozřejmostí je představení činnosti myslivosti a vše co k ní patří.

Velmi dobrou úroveň prezentace myslivosti má samotná ČMMJ a její okresní myslivecké spolky, které sdružují největší počet myslivců v ČR pod jednotnou organizaci a mnozí uživatelé honiteb by si ji mohli vzít v tomto ohledu za vzor. V rámci své činnosti vedou jednotlivé OMS myslivecké kroužky pro děti a někdy také pořádají letní myslivecké tábory, které jsou velmi přínosné pro budoucnost myslivosti. Dále pak pořádají pro myslivce, a i pro veřejnost spolu s uživatelem honitby zkoušky pro lovecky upotřebitelné psy, chovatelské přehlídky trofejí ve spolupráci s OMS, odborné přednášky. Vzorovou prezentaci myslivosti dělají nejenom pomocí pořádání různých akcí pro veřejnost, ale mají i velmi dobrou prezentaci na internetu prostřednictvím, jak vlastních webových stránek, které mají jednotlivé okresní myslivecké spolky, tak i pomocí sociálních sítích, jako je Facebook. Další propagační nástroj na internetu,

který ČMMJ využívá, je YouTube, kde pomocí videí ukazuje například všechny činnosti související s myslivostí, zpracování zvěřiny a mnoho dalšího.

Lesy ČR, s. p. a Vojenské lesy a statky ČR, s. p. mají také velmi dobrou prezentaci myslivosti nejen pomocí již zmiňovaných sociálních sítí, ale navíc pořádají spoustu akcí na celorepublikové úrovni s lesnickou tematikou, kde i propagace myslivosti má své nezastupitelné místo. Důležitým nástrojem v propagaci na jednotlivých pořádaných akcích je myslivecká a lesnická pedagogika. Dále tyto dvě významné organizace působí na YouTube, kde se také snaží o vzorovou prezentaci myslivosti.

8.8 Ekonomické zhodnocení prezentace myslivosti na veřejnosti

Pořádaných akcí pro veřejnost ze strany uživatele honitby jako jsou například kynologické zkoušky lovecky upotřebitelných psů, dětské dny s tematikou myslivosti, chovatelské přehlídky trofejí a další, je méně, protože pořádání těchto akcí pro veřejnost stojí nějaké finance, jsou časově a organizačně náročné a k pořádání je zapotřebí i více lidí.

Dle informací z OMS Jindřichův Hradec a OMS Mělník jsou průměrné náklady na pořádání zkoušek pro lovecky upotřebitelné psy zhruba 7 000 Kč, pořádání Zlaté srnčí trofeje zhruba 7 000 Kč, a na chovatelskou přehlídku trofejí zhruba 20 000 Kč. Pořádání těchto akcí je velmi přínosné pro propagaci myslivosti na veřejnosti a k výchově mládeže se vztahem k myslivosti. Jelikož je pro tyto akce potřeba nemalá finanční a časová investice, bylo by vhodné, aby byly více propagovány na internetu, aby přilákaly více návštěvníků. S tím souvisí nutnost provozování webových stránek nebo sociálních sítí.

U ekonomického porovnání mezi jednotlivými propagačními nástroji na internetu v prezentaci myslivosti na veřejnosti, nejlépe vycházejí sociální sítě, kde jejich registrace, založení a následný základní provoz je zcela zdarma, samozřejmě může chtít uživatel sociálních sítí zvýšit svůj dosah příspěvků a propagovat je. Nejnižší cena k propagaci na Facebooku začíná zhruba na 25 Kč denně (Inizio.cz – online marketingová agentura a tvorba webů v Českých Budějovicích, 2022). U Instagramu nejnižší cena propagace stojí 30 Kč na den (Natálie Rumpala, 2020). A u Twitteru začíná průměrná cena propagace zhruba na 35 Kč za den (PR a digitální agentura Focus Agency, s. r. o., 2015).

U vlastních webových stránek se platí každoročně za doménu v případě, zdali to uživatel s webovou prezentací myslivosti vážně. Když je tato doména 2. řádu a s názvem propagované organizace, je její koncovka .cz, .eu, .com, .net, .info a .org,. Cena začíná od 249 Kč ročně za

doménu .cz, která je nevíce rozšířená a nejlépe dohledatelná pro ČR. Zároveň je jednodušeji zapamatovatelná pro člověka, co ji zpětně hledá a internetové vyhledávače jako je například Google nebo Seznam, ji ve výsledcích vyhledávání řadí před doménami 3. řádu. Výhodou je, že u domény 2. řádu jste jejím vlastníkem, a v případě problémů s poskytovatelem může být převedena k jinému poskytovateli. Vlastní webové stránky jdou také založit zdarma, avšak budou mít doménu 3. řádu, například .wz.cz, nevýhodou je, že na stránkách se budou objevovat reklamy (Web zdarma s.r.o.- nejznámější webhosting, 2022). Hlavní výhodou webových stránek oproti sociálním sítím je, že jsou přístupné pro prohlížení obsahu bez přihlášení, může je tak prohlížet kdokoliv na internetu a jsou snadno dostupné. Zároveň si jejich majitel může vytvořit vlastní vzhled stránky a libovolný obsah. Prohlížení webových stránek zvládne i starší uživatel internetu. Tyto důvody ovlivnily zřejmě i výsledky, protože daleko více uživatelů honitěb má vlastní webové stránky než jednotlivé sociální sítě.

Celkově propagace na internetu není tolik finančně náročná a vyplatí se, spíše zabere čas, aby příspěvky a vkládané fotografie, byly smysluplné a dobře naplnily své poslání při správné prezentaci myslivosti na veřejnosti.

8.9 Doporučení pro lepší prezentaci myslivosti

Jako doporučení pro lepší a intenzivnější prezentaci myslivosti na veřejnosti, by bylo doporučeno maximální využití nabízených sociálních sítí, které pravidelným přinášením kvalitního obsahu zvednou sledovanost a popularitu myslivosti. Ideální by byla kombinace více sociálních sítí, a i webových stránek, které na sebe mohou odkazovat a být tak propojené a mít větší dosah u všech cílových skupin. Jako zajímavý nově se projevující nástroj sociálních sítí se stále rostoucí oblibou, by mohl být doporučen propagační nástroj s názvem Tik Tok. Jedná se o mobilní aplikaci, na které lze vytvářet video o délce až 3 minut. Tento druh sociální sítě je také zdarma. Krátké video je ideální, protože lidé neradi čtou dlouhé příspěvky a raději při relaxaci koukají na videa, ze kterých je větší šance, že si více pamatují, když je video prezentováno vhodnou poutavou formou. Tuto aplikaci převážně používají lidé pod 30 let, kteří by se dali označit za ideální cílovou skupinu pro propagaci myslivosti, protože mladí lidé si teprve svůj názor na danou věc utvářejí a jsou snadněji ovlivnitelní.

Dobrá prezentace honitby na internetu může být i vhodným nástrojem při rozvoji loveckého cestovního ruchu. Tato prezentace může přilákat poplatkové lovce, ať už české nebo zahraniční, kteří mohou přinést nemalé finanční prostředky dané honitbě a jejímu uživateli.

Návazným výzkumem by mohlo být pokračování v ostatních krajích České republiky a navázat celorepublikovým srovnáním mezi jednotlivými kraji, kde by se ukázalo, který kraj je v prezentaci myslivosti na veřejnosti aktivnější, a naopak ve kterém kraji je prezentace myslivosti na veřejnosti na horší úrovni a mohl by zde být potenciál k případnému zlepšení.

9 Závěr

Z výsledků vyplynulo, že prezentace myslivosti prostřednictvím uživatelů honiteb na internetu není celkově rozšířená. Uživatelé honitby nedostatečně propagují své pořádané akce, které dělají pro veřejnost. Na těchto akcích má veřejnost možnost pochopit, co myslivost představuje, co všechno obnáší a dozvědět se nové vědomosti o zvěři a přírodě. Nevyužitý potenciál je shledán v tom, že myslivci nepropagují ještě více své činnosti, jenž dělají přes celý rok, jako je: stavba mysliveckých zařízení sloužících v péči o zvěř, pravidelné příkrmování zvěře v zimních měsících, uklízení odpadků v přírodě, likvidování černých skládek v honitbě, sanitární odlov zvěře, výsadba nových stromů a keřů, zřizování zvěřních políček, zazvěřování honitby vypuštěnou zvěří, zřizování napajedel pro zvěř, procházení luk a eliminování škod na zvěři před senosečí, vyvěšování hnízdních budek pro ptactvo, budování hnízdních budek pro vodní ptactvo, budování tůní, selektivní lov nemocné a přestárlé zvěře, umístřování pachových ohradníků kolem frekventovaných silnic, odklizení kadáveru a usmrcení zraněné trpící zvěře po dopravních nehodách a mnoho dalších činností prospěšných nejen pro zvěř, ale celkově pro přírodu a společnost. Veřejnost pak ani neví, co všechno dělá takový myslivec za užitečné věci pro přírodu a má zkreslené mínění o myslivosti jako takové, že celá činnost je jen o lovu zvěře.

Z celkového porovnání prezentace myslivosti mezi jednotlivými kraji na tom byl lépe kraj Středočeský, jenž měl větší počet zjištěných pořádaných akcí, více honiteb, které uživatel honitby propagoval na vlastních webových stránkách. Dokonce i více honiteb propagovaných prostřednictvím uživatele honitby pomocí Facebooku i Instagramu a Twitteru. Nejvíce byly využívány k prezentaci myslivosti tyto komunikační nástroje, a to v pořadí od nejvíce využívaného po nejméně využívaného: webové stránky, Facebook, Instagram, Twitter.

Prezentace myslivosti na veřejnosti by měla být jednou z činností uživatele honitby. Uživatel honitby by měl udržovat dobré jméno myslivosti u místních obyvatel, ale samozřejmě i u široké veřejnosti, aby měla veřejnost dobré mínění o myslivosti a chápala ji jako činnost, která má smysl. Pro uživatele honitby má prezentace myslivosti na lokální úrovni hlavní smysl v tom, že místní obyvatelé jsou často majiteli pozemků a jsou sdruženi případně do honebního společenstva a uživatel honitby vykonává právo myslivosti, právě na jejich pozemcích a majitel pozemku může rozhodovat za jakých podmínek, jakým způsobem a v jaké míře bude na jeho pozemcích myslivecky hospodařeno.

V případě, když už uživatel honitby prezentuje svojí mysliveckou činnost a honitbu samotnou na internetu prostřednictvím sociálních sítí, například Facebooku mají jeho vydané příspěvky

daleko větší dosah a tato prezentace ho v závěru nestojí žádné finanční příspěvky, stojí ho to jenom investovaný čas do vydávání těchto příspěvků. Vydané příspěvky mají velký dosah, a to i na lidi, co se o myslivost nezajímají. Díky prezentaci honitby na internetu má uživatel honitby možnost přilákat poplatkové lovce vyhledávající lovecký cestovní ruch.

Doporučení pro prezentaci myslivosti na veřejnosti pro samotného uživatele honitby je kombinace více propagačních nástrojů, ať už webových stránek, tak sociálních sítích, kde se může na příslušné webové stránky odkazovat a tímto propojením bude mít informace větší dosah.

Prezentace myslivosti hraje důležitou roli i u dětí, aby bylo obecně bráno u dětí už od útlého věku, že myslivost je součástí přírody a hraje v ní nezastupitelnou roli v dnešní společnosti. Zároveň děti může myslivost zaujmout naplno a v budoucnu budou tento koníček vykonávat, tím omladí členskou základnu myslivců a budou pokračovat v zachování tohoto kulturního dědictví i nadále a předají ho následně svým potomkům v nezměněné podobě se všemi tradicemi a zvyky, jak jej známe dnes.

10 Seznam literatury a použitých zdrojů

- [1] ARNETT, E. B.; SOUTHWICK, R. Economic and social benefits of hunting in North America. *International Journal of Environmental Studies* [online]. 2015, vol. 72, no. 5 [cit. 2021-12-11]. Dostupné z WWW: <<https://doi.org/10.1080/00207233.2015.1033944>> ISSN: 0020-7233.
- [2] Asociace profesionálních myslivců České republiky. *Informace o Asociaci profesionálních myslivců ČR* [online]. 2021 [cit. 2021-08-28]. Dostupné z WWW: <<http://profimysl.cz/>>.
- [3] Boone and Crockett Club. *Introduction about Boone and Crockett Club* [online]. 2021 [cit. 2021-12-26]. Dostupné z WWW: <<https://www.boone-crockett.org/about-boone-and-crockett-club-1887>>.
- [4] CIC. *About International Council for Game and Wildlife Conservation* [online]. 2022 [cit. 2022-1-14]. Dostupné z WWW: <<http://www.cic-wildlife.org/the-cic/about-the-cic/>>.
- [5] ČERVENÝ, J. a kolektiv. *Ottova encyklopedie Myslivost*. 2. vydání. Praha: Ottovo nakladatelství, 2013. 591 s. ISBN: 978-80-7360-895-8.
- [6] Česko. Vláda. Zákon č. 449 ze dne 27. listopadu 2001 o myslivosti. In *Sbírka zákonů České republiky*. 2001, částka 168, s. 9747 Dostupné také z WWW: <https://eagri.cz/public/web/mze/legislativa/pravni-predpisy-mze/tematicky-prehled/Legislativa-MZe_uplna-zneni_zakon-2001-449-viceoblasti.html>.
- [7] Česko. Vláda. Zákon č. 89 ze dne 22. března 2012 občanský zákoník. In *Sbírka zákonů České republiky*. 2012, částka 33, s. 214 - 302 Dostupné také z WWW: <<https://www.zakonyprolidi.cz/cs/2012-89>>.
- [8] ČMMJ. *Kluby při Českomoravské myslivecké jednotě* [online]. 2021 [cit. 2021-08-25]. Dostupné z WWW: <<https://www.cmmj.cz/kluby-cmmj/>>.
- [9] ČMMJ. *Struktura ČMMJ, o.s.* [online]. 2021 [cit. 2021-08-18]. Dostupné z WWW: <<http://www.cmmj.cz/Charakteristika-organizace/Struktura-CMMJ--o-s-.aspx>>.
- [10] ČSÚ. *Charakteristika Jihočeského kraje* [online]. 2021 [cit. 2022-02-05]. Dostupné z WWW: <https://www.czso.cz/csu/xc/charakteristika_kraje>.
- [11] ČSÚ. *Charakteristika Středočeského kraje* [online]. 2021 [cit. 2022-02-05]. Dostupné z WWW: <https://www.czso.cz/csu/xs/charakteristika_kraje>.
- [12] ČSÚ. *Komunikace na internetu, osoby v ČR používající e-mail 2021* [online]. 2021 [cit. 2022-03-19]. Dostupné z WWW:

- <https://www.czso.cz/documents/10180/142872020/062004210603.pdf/9b559772-99e7-47cd-ab67-1bb30f03c7ac?version=1.1>>.
- [13] ČSÚ. *Počet obyvatel v regionech soudržnosti, krajích a okresech České republiky k 1. 1. 2021* [online]. 2021 [cit. 2022-02-05]. Dostupné z WWW:<<https://www.czso.cz/csu/czso/pocet-obyvatel-v-obcich-k-112021>>.
- [14] FACE. Information about *Fédération des Associations de Chasseurs de l'Union Europe* [online]. 2021 [cit. 2021-12-27]. Dostupné z WWW: <<https://www.face.eu/about-face/>>.
- [15] FISCHER, A.; SANDSTRÖM, C.; DELIBES-MATEOS, M.; ARROYO, B.; TADIE, D.; RANDALL, D.; HAILU, F.; LOWASSA, A.; MSUHA, M.; KEREŽI, V.; RELJIĆ, S.; LINNELL, J.; MAJIĆ, A. On the multifunctionality of hunting – an institutional analysis of eight cases from Europe and Africa. *Journal of Environmental Planning and Management* [online]. 2013, vol. 56, no. 4 [cit. 2021-02-06]. Dostupné z WWW: <<https://doi.org/10.1080/09640568.2012.689615>>. ISSN: 2381-7259.
- [16] HELL, P.; HROMAS, J. *Nová příručka myslivce do kapsy*, 2. vydání. Bratislava: Vydavateľstvo Príroda, 2004. 280 s. ISBN: 80-07-01303-2.
- [17] HENDRYCH, D. *Správní právo: obecná část*. 8. vydání. Praha: C. H. Beck, 2012. 792 s. ISBN: 978-80-7179-254-3.
- [18] Inizio.cz – online marketingová agentura a tvorba webů v Českých Budějovicích. *Kolik stojí reklama na Facebooku a kdo si ji může dovolit?* [online]. Blog Inizio, Budějcká digitální agentura. 2022 [cit. 2022-03-26]. Dostupné z WWW: <<https://www.inizio.cz/blog/kolik-stoji-reklama-facebooku-si-muze-dovolit/>>.
- [19] IUFRO. *Glossary of Wildlife Management Terms and Definitions* [online]. 2022 [cit. 2022-01-30] Dostupné z WWW: <<http://www.iufro.org/science/special/silvavoc/wildlife-glossary>>.
- [20] KALÁBOVÁ, M. *Lovecký cestovní ruch v České republice a v mezinárodních souvislostech* [online]. Disertační práce, Vysoká škola ekonomická v Praze. 2016 [cit. 2022-02-20]. Dostupné z WWW: <<https://vskp.vse.cz/72331>>.
- [21] KOLDA, F. *Myslivost: o zvěři, lovu a zákonech*. Praha: Plot, 2004. 224 s. ISBN: 80-86523-33-0.
- [22] KUCHYŇKA, J. *Analýza nástrojů pro komunikaci obce s občany* [online]. INTERREG V-A Rakousko – Česká republika, Využití digitalizace ve veřejné správě, Regionální rozvojová agentura jižní Moravy. 2021 [cit. 2022-03-05]. Dostupné z WWW: <<https://www.smart-jmk.cz/wp->

- content/uploads/2021/08/anal%C3%BDza_210608_final.pdf?fbclid=IwAR13x1uN7X0NSDkQ0guxbhXwTZU62Us_e4KNV6p_xFxP8YV70AOzS31j0bo>
- [23] LOSEKOOT, M.; VYHNÁNKOVÁ, E. *Jak na síť: ovládněte čtyři principy úspěchu na sociálních sítích*. V Brně: Jan Melvil Publishing, 2019. 328 s. ISBN: 978-80-7555-084-2.
- [24] Magistrát města Plzeň – Odbor životního prostředí. *Myslivost* [online]. 2022 [cit. 2022-03-29]. Dostupné z WWW: <<https://ozp.plzen.eu/myslivost/myslivost.aspx>>.
- [25] MILOJICA, V. et al. *Developing hunting tourism – a new perspective of achieving competitiveness of rural Croatia* [online]. Economy of eastern Croatia yesterday, today, tomorrow, Josip Juraj Strossmayer University of Osijek, Faculty of Economics, Croatia. vol. 3, 2014 [cit. 2021-12-11]. Dostupné z WWW: <<https://ideas.repec.org/a/osi/eecyvt/v3y2014p107-121.html>>. ISSN: 1848-9559.
- [26] Ministerstvo vnitra. *Katalog činností vykonávaných obcemi v jednotlivých kategoriích* [online]. 2022 [cit. 2022-02-05]. Dostupné z WWW: <<https://www.mvcr.cz/clanek/katalog-cinnosti-vykonavanych-obcemi-v-jednotlivych-kategoriich.aspx>>.
- [27] Ministerstvo zemědělství. *Ministerstvo zemědělství – portál eAGRI* [online]. 2021 [cit. 2022-01-08]. Dostupné z WWW: <<https://eagri.cz/public/web/mze/ministerstvo-zemedelstvi/statistika/lesy/myslivost/x2011-2020/>>.
- [28] MIŠOVIČ, J. *Komunikace ve společnosti*. Plzeň: Vydavatelství a nakladatelství Aleš Čeněk, 2015. 303 s. ISBN: 978-807380-545-6.
- [29] MOINOT, P. *Myslivost: encyklopedie - Živá encyklopedie*. Praha: Svojtka a Vašut, 1996. 333 s. ISBN: 80-7180-083-x.
- [30] Natálie Rumpala. *Cena reklamy na Instagramu* [online]. 2020 [cit. 2022-03-26]. Dostupné z WWW: <<https://www.rumpala.cz/l/cena-reklamy-na-instagramu/>>.
- [31] OMS Příbram. *Informace o Okresním mysliveckém spolku Příbram* [online]. 2022 [cit. 2022-01-14]. Dostupné z WWW: <<https://pribram.cmmj.cz/o-nas/>>.
- [32] PETR, B. a kolektiv. *Zákon o myslivosti: komentář*. Praha: Wolters Kluwer, 2015. 300 s. ISBN: 978-80-7478-781-2.
- [33] PR a digitální agentura Focus Agency, s. r. o., *Twitter Ads v akci* [online]. Vojtěch Lambert, 2015 [cit. 2022-03-26]. Dostupné z WWW: <https://www.focus-age.cz/m-journal/internet/socialni-site/twitter-ads-v-akci_s416x11658.html>.
- [34] PŘIKRYLOVÁ, J. *Moderní marketingová komunikace. 2.*, zcela přepracované vydání. Praha: Grada Publishing, 2019. 328 s. ISBN: 978-80-271-0787-2.

- [35] RAKUŠAN, C. a kolektiv. *Základy myslivosti*. Praha: Státní zemědělské nakladatelství, 1979. 352 s. ISBN: 07-109-79.
- [36] Regionální informační servis. *RIS - Regionální informační servis* [online]. 2022 [cit. 2022-02-05]. Dostupné z WWW: <<https://www.risy.cz/cs/krajske-ris/zlinsky-kraj/verejna-sprava/spravni-cleneni/obce-s-rozsir-pusobnosti>>.
- [37] ROTH, H.; MERZ, G. *Wildlife Resources: A Global Account of Economic Use*. New York: Springer, 1997. 623 pages. ISBN: 978-3-642-08255-9.
- [38] Řád svatého Huberta. *Informace o Řádu svatého Huberta* [online]. 2021 [cit. 2021-08-25]. Dostupné z WWW: <<http://www.radsvatehohuberta.cz/cs/>>.
- [39] SCI. *Information about Safari Club International* [online]. 2021 [cit. 2021-12-25]. Dostupné z WWW: <<https://safariclub.org/about-us/>>.
- [40] VACH, M. a kolektiv. *Myslivost*. Praha: Silvestris, 1999. 359 s. ISBN: 80-901775-2-2.
- [41] Web zdarma s.r.o.- nejznámější webhosting, *Ceník webhostingu* [online]. 2022 [cit. 2022-03-26]. Dostupné z WWW: <<https://www.webzdarma.cz/cenik/>>.
- [42] WILLEBRAND, T. Promoting hunting tourism in north Sweden: opinions of local hunters. *European Journal of Wildlife Research* [online]. 2008, vol. 55, no. 3 [cit. 2021-12-11]. Dostupné z WWW: <<https://doi.org/10.1007/s10344-008-0235-2>>.
- [43] ZAUŠKOVÁ, A.; BEZÁKOVÁ, Z.; GRIB, L. Marketing Communication in Eco-innovation Process. *Procedia Economics and Finance* [online]. 2015 vol. 34 [cit. 2021-12-11]. Dostupné z WWW: <[https://doi.org/10.1016/S2212-5671\(15\)01684-6](https://doi.org/10.1016/S2212-5671(15)01684-6)>

11 Seznam příloh

Příloha č. 1: Zjištěná data

Pořadové číslo	Název honitby	Uživatel honitby	Výměra v ha	ORP	OMS	Kraj	Pořádané akce 2021 (počet)				Vlastní webová stránka	Facebook	Počet "To se mi líbí"	Počet sledujících	Počet lidí oznámilo polohu	Instagram	Počet příspěvků	Počet sledujících	Twitter	Počet sledujících	Počet příspěvků
							Kynologické	Střelecké	Pro děti	Veřejnost											
141.	Křemže	Myslivecký spolek Podkletí Křemže	1435	Český Krumlov	Český Krumlov	Jihočeský					Ne	Ne			Ne			Ne			
142.	Mirkovice	Myslivecký spolek Přidolí	2023	Český Krumlov	Český Krumlov	Jihočeský	1				Ne	Ne			Ne			Ne			
143.	Růžový Vrch	Myslivecký spolek Svätý Tomáš	2669	Český Krumlov	Český Krumlov	Jihočeský					Ano	Ne			Ne			Ne			
144.	Frydava	Myslivecký spolek Svätý Tomáš	1728	Český Krumlov	Český Krumlov	Jihočeský					Ano	Ne			Ne			Ne			
145.	Nové Spolí	Myslivecký spolek vlastníků Lázy - Spolí	1455	Český Krumlov	Český Krumlov	Jihočeský					Ne	Ne			Ne			Ne			
146.	Horní Planá	Myslivecký spolek vlastníků pudy Horní Planá	1727	Český Krumlov	Český Krumlov	Jihočeský					Ne	Ne			Ne			Ne			
147.	Mojné	Myslivecký spolek vlastníků Zahájí Mojnë	882	Český Krumlov	Český Krumlov	Jihočeský	1				Ne	Ne			Ne			Ne			
148.	Záluží	Myslivecký spolek Vltava Záluží z.s.	1537	Český Krumlov	Český Krumlov	Jihočeský	1				Ne	Ne			Ne			Ne			
149.	Bohdalovice	Myslivost Skubice s.r.o.	1340	Český Krumlov	Český Krumlov	Jihočeský					Ano	Ne			Ne			Ne			
150.	Větrní - Nahořany	Otakar Paukner	1445	Český Krumlov	Český Krumlov	Jihočeský					Ne	Ne			Ne			Ne			
151.	Zvonková	Zemědělská a lesní Zvonková s.r.o.	2662	Český Krumlov	Český Krumlov	Jihočeský					Ne	Ne			Ne			Ne			
152.	Janov	Honební společenstvo Janov	609	Dačice	Jindřichův Hradec	Jihočeský					Ne	Ne			Ne			Ne			
153.	Jilem	Honební společenstvo Jilem	1378	Dačice	Jindřichův Hradec	Jihočeský					Ne	Ne			Ne			Ne			
154.	Nová Ves	Honební společenstvo Nová Ves	574	Dačice	Jindřichův Hradec	Jihočeský					Ne	Ne			Ne			Ne			
155.	Panenská	Honební společenstvo Panenská	763	Dačice	Jindřichův Hradec	Jihočeský					Ne	Ne			Ne			Ne			
156.	Chvaletín	Honební společenstvo Písečné - Chvaletín	1345	Dačice	Jindřichův Hradec	Jihočeský					Ne	Ne			Ne			Ne			
157.	Volřířov	MS Horácko Volřířov, z. s.	1585	Dačice	Jindřichův Hradec	Jihočeský					Ne	Ne			Ne			Ne			
158.	Hříšice	Myslivecké sdružení „Vápovka“	1823	Dačice	Jindřichův Hradec	Jihočeský					Ano	Ne			Ne			Ne			
159.	Peč	Myslivecké sdružení Hubertka Peč, z. s.	1789	Dačice	Jindřichův Hradec	Jihočeský					Ne	Ne			Ne			Ne			
160.	Matějovec	Myslivecké sdružení Modřinské Hutě	977	Dačice	Jindřichův Hradec	Jihočeský					Ne	Ne			Ne			Ne			
161.	Staré Hobzí	Myslivecké sdružení Staré Hobzí o.s.	1459	Dačice	Jindřichův Hradec	Jihočeský					Ne	Ne			Ne			Ne			
162.	Stálkov	Myslivecké sdružení Uhlíště Stálkov	757	Dačice	Jindřichův Hradec	Jihočeský					Ne	Ne			Ne			Ne			
163.	Dačice-Vlastník	Myslivecké sdružení VLASTKOVEC z.s.	2406	Dačice	Jindřichův Hradec	Jihočeský					Ne	Ne			Ne			Ne			
164.	Olšany	Myslivecké sdružení Vrchovina Olšany u Dačic, z.s.	1489	Dačice	Jindřichův Hradec	Jihočeský					Ne	Ne			Ne			Ne			
165.	Cizkrajov	Myslivecké sdružení Vysočina Cizkrajov z.s.	1624	Dačice	Jindřichův Hradec	Jihočeský					Ne	Ne			Ne			Ne			
166.	Chlumec	Myslivecký spolek "Terčadlo" Chlumec z.s.	1597	Dačice	Jindřichův Hradec	Jihočeský					Ne	Ne			Ne			Ne			
167.	Budiškovice	Myslivecký spolek Budiškovice z.s.	1035	Dačice	Jindřichův Hradec	Jihočeský					Ne	Ne			Ne			Ne			
168.	Český Rudolec	Myslivecký spolek Český Rudolec	2157	Dačice	Jindřichův Hradec	Jihočeský					Ne	Ne			Ne			Ne			
169.	Dešná	Myslivecký spolek Dešná	2794	Dačice	Jindřichův Hradec	Jihočeský					Ne	Ne			Ne			Ne			
170.	Kadolec	Myslivecký spolek DIANA Kadov	671	Dačice	Jindřichův Hradec	Jihočeský					Ne	Ne			Ne			Ne			
171.	Blíkov	Myslivecký spolek Dýje Dačice, z. s.	2042	Dačice	Jindřichův Hradec	Jihočeský					Ne	Ne			Ne			Ne			
172.	Chvalkovice	Myslivecký spolek Chvalkovice	1025	Dačice	Jindřichův Hradec	Jihočeský					Ne	Ne			Ne			Ne			
173.	Studená	Myslivecký spolek Javořice Studená, z.s.	2315	Dačice	Jindřichův Hradec	Jihočeský					Ne	Ne			Ne			Ne			
174.	Písečné	Myslivecký spolek Písečné	1020	Dačice	Jindřichův Hradec	Jihočeský					Ne	Ne			Ne			Ne			
175.	Slavonice	Myslivecký spolek Rubašov	2948	Dačice	Jindřichův Hradec	Jihočeský					Ne	Ne			Ne			Ne			
176.	Budeč	Myslivecký spolek Špičák Budeč	1194	Dačice	Jindřichův Hradec	Jihočeský					Ne	Ne			Ne			Ne			
177.	Třebětice	Myslivecký spolek Třebětice	2064	Dačice	Jindřichův Hradec	Jihočeský					Ne	Ne			Ne			Ne			
178.	Markvarec	Myslivecký spolek Tuchořice - Markvarec	1842	Dačice	Jindřichův Hradec	Jihočeský					Ne	Ne			Ne			Ne			
179.	Velká Lhota	Myslivecký spolek Velká Lhota	1478	Dačice	Jindřichův Hradec	Jihočeský					Ne	Ne			Ne			Ne			
180.	Obora Veclov	AGRO - Měřín, a.s.	51	Jindřichův Hradec	Jindřichův Hradec	Jihočeský					Ne	Ne			Ne			Ne			
181.	Rožnov	AGRO-OVIS spol. s r.o.	1096	Jindřichův Hradec	Jindřichův Hradec	Jihočeský					Ne	Ne			Ne			Ne			
182.	Remíz	Dove Network, a.s.	1028	Jindřichův Hradec	Jindřichův Hradec	Jihočeský					Ne	Ne			Ne			Ne			
183.	Senotín	DRUŽINA, spol. s r.o.	1027	Jindřichův Hradec	Jindřichův Hradec	Jihočeský					Ano	Ne			Ne			Ne			

Pořadové číslo	Název honitby	Uživatel honitby	Výměra v ha	ORP	OMS	Kraj	Pořádané akce 2021 (počet)				Vlastní webové stránky	Facebook	Počet "To se mi líbí"	Počet sledujících	Počet lidí oznámilo polohu	Instagram	Počet příspěvků	Počet sledujících	Twitter	Počet sledujících	Počet příspěvků
							Kynologické	Střelecké	Pro děti	Veřejnost											
184.	Hejlíček	EKOPRON - METAL s.r.o.	1252	Jindřichův Hradec	Jindřichův Hradec	Jihočeský	1				Ne	Ne			Ne			Ne			
185.	Bažantnice Radouňka	FK Forest & Hunting, s.r.o.	1469	Jindřichův Hradec	Jindřichův Hradec	Jihočeský					Ne	Ne			Ne			Ne			
186.	Vitíněves	GOPA Forest s.r.o.	904	Jindřichův Hradec	Jindřichův Hradec	Jihočeský					Ne	Ne			Ne			Ne			
187.	Bednárec	Honební společenstvo Bednárec	889	Jindřichův Hradec	Jindřichův Hradec	Jihočeský					Ne	Ne			Ne			Ne			
188.	Horní Olešná	Honební společenstvo Popelín - Horní Olešná	514	Jindřichův Hradec	Jindřichův Hradec	Jihočeský					Ne	Ne			Ne			Ne			
189.	Lužánky	Ing. Jaroslav Novotný	1053	Jindřichův Hradec	Jindřichův Hradec	Jihočeský					Ne	Ne			Ne			Ne			
190.	Obora pod Jakubem	Ing. Karel Plucar	70	Jindřichův Hradec	Jindřichův Hradec	Jihočeský					Ne	Ne			Ne			Ne			
191.	Dobrá voda	Ing. Václav Malík	864	Jindřichův Hradec	Jindřichův Hradec	Jihočeský					Ne	Ne			Ne			Ne			
192.	Kařtýn	Intemo s.r.o.	700	Jindřichův Hradec	Jindřichův Hradec	Jihočeský					Ne	Ne			Ne			Ne			
193.	Bašta	Ján Meduna	548	Jindřichův Hradec	Jindřichův Hradec	Jihočeský					Ne	Ne			Ne			Ne			
194.	Studnice	Jaroslav Blábolil	511	Jindřichův Hradec	Jindřichův Hradec	Jihočeský					Ne	Ne			Ne			Ne			
195.	Sedlo LČR	Jindřich Kabeš	920	Jindřichův Hradec	Jindřichův Hradec	Jihočeský					Ne	Ne			Ne			Ne			
196.	Obora Klenová	Jiří Jura	56	Jindřichův Hradec	Jindřichův Hradec	Jihočeský					Ne	Ne			Ne			Ne			
197.	Staré Město pod Landštejnem - JIH	LANDŠTEJN s.r.o.	1288	Jindřichův Hradec	Jindřichův Hradec	Jihočeský					Ne	Ne			Ne			Ne			
198.	Staré Město pod Landštejnem - SEVER	LANDŠTEJN s.r.o.	638	Jindřichův Hradec	Jindřichův Hradec	Jihočeský					Ne	Ne			Ne			Ne			
199.	Červený jelen	Lesy ČR s.p., LS Jindřichův Hradec	1332	Jindřichův Hradec	Jindřichův Hradec	Jihočeský					Ano	Ano	30008	31605	240	Ano	487	10900	Ano	1085	1329
200.	Obora Dětiš	M.I.S., společnost s ručením omezeným	55	Jindřichův Hradec	Jindřichův Hradec	Jihočeský					Ne	Ne			Ne			Ne			
201.	Zadní les	Miroslav Kučera	603	Jindřichův Hradec	Jindřichův Hradec	Jihočeský					Ne	Ne			Ne			Ne			
202.	Markéta	Miroslav Ondřej	928	Jindřichův Hradec	Jindřichův Hradec	Jihočeský					Ne	Ne			Ne			Ne			
203.	Kunžak	Myslivecké sdružení Jitro Kunžak, z.s.	1983	Jindřichův Hradec	Jindřichův Hradec	Jihočeský					Ne	Ne			Ne			Ne			
204.	Kostelní Radouň	Myslivecké sdružení Račí potok o.s.	613	Jindřichův Hradec	Jindřichův Hradec	Jihočeský					Ne	Ne			Ne			Ne			
205.	Tetřevka	Myslivecké sdružení VLASTKOVEC z.s.	616	Jindřichův Hradec	Jindřichův Hradec	Jihočeský					Ne	Ne			Ne			Ne			
206.	Kačlehy	Myslivecké sdružení VRCHY z.s.	837	Jindřichův Hradec	Jindřichův Hradec	Jihočeský					Ne	Ne			Ne			Ne			
207.	Popelín	Myslivecký spolek "Březina" Popelín, z.s.	1121	Jindřichův Hradec	Jindřichův Hradec	Jihočeský					Ne	Ne			Ne			Ne			
208.	Blažejov	Myslivecký spolek "Doubrava" Oldřiš z.s.	1737	Jindřichův Hradec	Jindřichův Hradec	Jihočeský					Ne	Ne			Ne			Ne			
209.	Jindřichův Hradec	Myslivecký spolek "Háj" Jindřichův Hradec	1542	Jindřichův Hradec	Jindřichův Hradec	Jihočeský					Ne	Ne			Ne			Ne			
210.	Dívčí Kopy	Myslivecký spolek "Hájek" Vičetinec, z.s.	961	Jindřichův Hradec	Jindřichův Hradec	Jihočeský					Ne	Ne			Ne			Ne			
211.	Číměř	Myslivecký spolek "Kamenný stůl" Číměř, z.s.	926	Jindřichův Hradec	Jindřichův Hradec	Jihočeský					Ne	Ne			Ne			Ne			
212.	Strmilov Vysočina	Myslivecký spolek "Leština" Strmilov, z.s.	757	Jindřichův Hradec	Jindřichův Hradec	Jihočeský					Ne	Ne			Ne			Ne			
213.	Březina	Myslivecký spolek "VRCHA BŘEZINA"	1440	Jindřichův Hradec	Jindřichův Hradec	Jihočeský					Ne	Ne			Ne			Ne			
214.	Dolní Radouň	Myslivecký spolek "ZELENÉ VRCHY" Dolní Radouň	958	Jindřichův Hradec	Jindřichův Hradec	Jihočeský					Ne	Ne			Ne			Ne			
215.	Albeř	Myslivecký spolek Albeř z.s.	1582	Jindřichův Hradec	Jindřichův Hradec	Jihočeský					Ne	Ne			Ne			Ne			
216.	Bednářeček	Myslivecký spolek Bednářeček z.s.	589	Jindřichův Hradec	Jindřichův Hradec	Jihočeský					Ne	Ne			Ne			Ne			
217.	Příbraz	Myslivecký spolek Blata Příbraz	1118	Jindřichův Hradec	Jindřichův Hradec	Jihočeský					Ne	Ne			Ne			Ne			
218.	Doňov	Myslivecký spolek Bor Doňov z.s.	1250	Jindřichův Hradec	Jindřichův Hradec	Jihočeský					Ne	Ne			Ne			Ne			
219.	Sedlo	Myslivecký spolek Borovina - Sedlo, z.s.	701	Jindřichův Hradec	Jindřichův Hradec	Jihočeský					Ne	Ne			Ne			Ne			
220.	Lodhěřov	Myslivecký spolek Čerták Lodhěřov z.s.	1567	Jindřichův Hradec	Jindřichův Hradec	Jihočeský					Ne	Ne			Ne			Ne			
221.	Kardašova Řečice	Myslivecký spolek Čihadlo Kardašova Řečice	1111	Jindřichův Hradec	Jindřichův Hradec	Jihočeský					Ano	Ne			Ne			Ne			
222.	Deštná	Myslivecký spolek Deštná	857	Jindřichův Hradec	Jindřichův Hradec	Jihočeský					Ne	Ne			Ne			Ne			
223.	Klenov	Myslivecký spolek Dolina Klenov	1194	Jindřichův Hradec	Jindřichův Hradec	Jihočeský					Ne	Ne			Ne			Ne			
224.	Okrouhlá Radouň	Myslivecký spolek Dolina Okrouhlá Radouň, z.s.	825	Jindřichův Hradec	Jindřichův Hradec	Jihočeský					Ne	Ne			Ne			Ne			
225.	Otín	Myslivecký spolek Dolina Otín	848	Jindřichův Hradec	Jindřichův Hradec	Jihočeský					Ne	Ne			Ne			Ne			

Pořadové číslo	Název honitby	Uživatel honitby	Výměra v ha	ORP	OMS	Kraj	Pořádané akce 2021 (počet)				Vlastní webové stránky	Facebook	Počet "To se mi líbí"	Počet sledujících	Počet lidí oznámilo polohu	Instagram	Počet příspěvků	Počet sledujících	Twitter	Počet sledujících	Počet příspěvků
							Kynologické	Střelecké	Pro děti	Veřejnost											
271.	Obora Bělá	Jaroslav Michal a Lenka Michalová	12	Kaplice	Český Krumlov	Jihočeský					Ne	Ne			Ne			Ne			
272.	Citajl	Josef Šedivý	1218	Kaplice	Český Krumlov	Jihočeský					Ne	Ne			Ne			Ne			
273.	Benešov nad Černou	Myslivecký spolek Benešov nad Černou	1932	Kaplice	Český Krumlov	Jihočeský	1	1	1	Ano	Ne				Ne			Ne			
274.	Velký Jindřichov	Myslivecký spolek Černé Údolí	571	Kaplice	Český Krumlov	Jihočeský				Ne	Ne				Ne			Ne			
275.	Horní Dvořiště	Myslivecký spolek ČERNÝ LES	750	Kaplice	Český Krumlov	Jihočeský				Ne	Ne				Ne			Ne			
276.	Netřebice	Myslivecký spolek Háj Netřebice	1433	Kaplice	Český Krumlov	Jihočeský				Ne	Ne				Ne			Ne			
277.	Hradiště	Myslivecký spolek Hradiště	648	Kaplice	Český Krumlov	Jihočeský				Ne	Ne				Ne			Ne			
278.	Kaplice	Myslivecký spolek Kaplice	1326	Kaplice	Český Krumlov	Jihočeský				Ne	Ne				Ne			Ne			
279.	Klepná	Myslivecký spolek Klepná	658	Kaplice	Český Krumlov	Jihočeský				Ne	Ne				Ne			Ne			
280.	Panská	Myslivecký spolek Kulíšek - Malotany	896	Kaplice	Český Krumlov	Jihočeský				Ne	Ne				Ne			Ne			
281.	Bujanov	Myslivecký spolek Lišák Bujanov	1445	Kaplice	Český Krumlov	Jihočeský				Ano	Ano	36	38		Ne			Ne			
282.	Hubenov	Myslivecký spolek Lišák Hubenov	1517	Kaplice	Český Krumlov	Jihočeský				Ne	Ne				Ne			Ne			
283.	Malše Skoronice	Myslivecký spolek Malše Skoronice	1399	Kaplice	Český Krumlov	Jihočeský				Ne	Ne				Ne			Ne			
284.	Modřín Meziříčí	Myslivecký spolek Modřín Meziříčí	1603	Kaplice	Český Krumlov	Jihočeský				Ne	Ne				Ne			Ne			
285.	Omlenice	Myslivecký spolek Omlenice	966	Kaplice	Český Krumlov	Jihočeský				Ne	Ne				Ne			Ne			
286.	Ulrichov	Myslivecký spolek Přibrání	1200	Kaplice	Český Krumlov	Jihočeský				Ne	Ne				Ne			Ne			
287.	Ličov	Myslivecký spolek PURKAREC	1336	Kaplice	Český Krumlov	Jihočeský				Ne	Ne				Ne			Ne			
288.	Rožmitál na Šumavě	Myslivecký spolek Rožmitál na Šumavě	1887	Kaplice	Český Krumlov	Jihočeský				Ne	Ne				Ne			Ne			
289.	Žofín	Myslivecký spolek Říjiště-Malotany	1155	Kaplice	Český Krumlov	Jihočeský				Ne	Ne				Ne			Ne			
290.	Soběnov	Myslivecký spolek Soběnov	1033	Kaplice	Český Krumlov	Jihočeský				Ne	Ne				Ne			Ne			
291.	Dolní Dvořiště	Myslivecký spolek Svatý Kámen	2328	Kaplice	Český Krumlov	Jihočeský				Ne	Ne				Ne			Ne			
292.	Tichý Vrch	Myslivecký spolek Tichý Vrch	577	Kaplice	Český Krumlov	Jihočeský				Ne	Ne				Ne			Ne			
293.	Tuberák	Myslivecký spolek Tuberák	726	Kaplice	Český Krumlov	Jihočeský				Ne	Ne				Ne			Ne			
294.	Velešín	Myslivecký spolek Velešín	970	Kaplice	Český Krumlov	Jihočeský				Ne	Ne				Ne			Ne			
295.	Věžovatá Pláně	Myslivecký spolek Věžovatá Pláň-Pouška	1320	Kaplice	Český Krumlov	Jihočeský	1			Ne	Ne				Ne			Ne			
296.	Horní Kaliště	Myslivecký spolek vlastníků Horní Kaliště	1240	Kaplice	Český Krumlov	Jihočeský				Ne	Ne				Ne			Ne			
297.	Vousáč Malotany	Myslivecký spolek Vousáč Malotany	1246	Kaplice	Český Krumlov	Jihočeský				Ne	Ne				Ne			Ne			
298.	Žalud Rybník	Myslivecký spolek ŽALUD RYBNÍK	883	Kaplice	Český Krumlov	Jihočeský				Ne	Ne				Ne			Ne			
299.	Dopler	PERDIX, s.r.o.	1615	Kaplice	Český Krumlov	Jihočeský				Ne	Ne				Ne			Ne			
300.	Pohoří	POHOŘÍ, s. r. o.	1317	Kaplice	Český Krumlov	Jihočeský				Ano	Ano	1766	1810		Ne			Ne			
301.	Cetviny	RNDr. Zdeněk Mráček DrSc.	1254	Kaplice	Český Krumlov	Jihočeský				Ne	Ne				Ne			Ne			
302.	Myslivna	Zelený Les s. r. o.	1864	Kaplice	Český Krumlov	Jihočeský				Ano	Ne				Ne			Ne			
303.	Kostelec	Honební spolek Kostelec	1 669	Milevsko	Písek	Jihočeský				Ne	Ne				Ne			Ne			
304.	Zhoř-Vlksice	Ing. Jiří Brož, Michal Kolář	1 730	Milevsko	Písek	Jihočeský				Ne	Ne				Ne			Ne			
305.	Hajda	Ing. Lenka Řezbová	588	Milevsko	Písek	Jihočeský				Ne	Ne				Ne			Ne			
306.	Klášterní honitba Chlum	Klášterní lesy Strahov s.r.o.	570	Milevsko	Písek	Jihočeský	1			Ano	Ne				Ne			Ne			
307.	Bečov	Myslivecký spolek Bečov Přeštěnice	2 404	Milevsko	Písek	Jihočeský				Ne	Ne				Ne			Ne			
308.	Bor	Myslivecký spolek Bor Branice	1 656	Milevsko	Písek	Jihočeský				Ano	Ne				Ne			Ne			
309.	Borek	Myslivecký spolek Borek Kučeř	1 815	Milevsko	Písek	Jihočeský				Ne	Ne				Ne			Ne			
310.	Březina	Myslivecký spolek Březina Hrazany	1 980	Milevsko	Písek	Jihočeský				Ne	Ne				Ne			Ne			
311.	Háje	Myslivecký spolek Háje Kovářov	2 036	Milevsko	Písek	Jihočeský				Ne	Ne				Ne			Ne			
312.	Hájek	Myslivecký spolek Hájek Zběšičky	1 462	Milevsko	Písek	Jihočeský				Ne	Ne				Ne			Ne			
313.	Hůrka	Myslivecký spolek Hůrka Osek	1 383	Milevsko	Písek	Jihočeský				Ne	Ne				Ne			Ne			
314.	Chyšky	Myslivecký spolek Čyšky	2 677	Milevsko	Písek	Jihočeský				Ne	Ne				Ne			Ne			
315.	Jestřáb	Myslivecký spolek Jestřáb Křižanov	550	Milevsko	Písek	Jihočeský				Ne	Ne				Ne			Ne			
316.	Lipka	Myslivecký spolek Lipka Svatkovice	819	Milevsko	Písek	Jihočeský				Ne	Ne				Ne			Ne			

Pořadové číslo	Název honitby	Uživatel honitby	Výměra v ha	ORP	OMS	Kraj	Pořádané akce 2021 (počet)				Vlastní webové stránky	Facebook	Počet "To se mi líbí"	Počet sledujících	Počet lidí oznámilo polohu	Instagram	Počet příspěvků	Počet sledujících	Twitter	Počet sledujících	Počet příspěvků	
							Kynologické	Střelecké	Pro děti	Veřejnost												
317.	Bernartice	Myslivecký spolek Lipovec Bernartice	1 728	Milevsko	Písek	Jihočeský	1					Ne	Ne		Ne			Ne				
318.	Lišák	Myslivecký spolek Lišák Jetětice	772	Milevsko	Písek	Jihočeský						Ne	Ne		Ne			Ne				
319.	Planiny	Myslivecký spolek Planiny Hrejkovice	1 742	Milevsko	Písek	Jihočeský						Ne	Ne		Ne			Ne				
320.	Sepekov	Myslivecký spolek Sepekov	2 096	Milevsko	Písek	Jihočeský						Ano	Ne		Ne			Ne				
321.	Hůrka	Myslivecký spolek Zahořany	1 985	Milevsko	Písek	Jihočeský						Ne	Ne		Ne			Ne				
322.	Obora Pekárkův mlýn	Obora Pekárkův mlýn s.r.o.	57	Milevsko	Písek	Jihočeský						Ne	Ne		Ne			Ne				
323.	Schwarzenbergská honitba Orlík III.	ORLÍK NAD VLTAVOU, s.r.o.	2651	Milevsko	Písek	Jihočeský						Ano	Ne		Ne			Ne				
324.	Schwarzenbergská obora Květov	ORLÍK NAD VLTAVOU, s.r.o.	1441	Milevsko	Písek	Jihočeský						Ano	Ne		Ne			Ne				
325.	Opařany	Panství Bechyně s.r.o.	547	Milevsko	Písek	Jihočeský						Ano	Ano	3148	3182	2443	Ano	327	589	Ne		
326.	HŮRKA	1. písecká lesní a dřevařská a.s.	2398	Písek	Písek	Jihočeský						Ne	Ne		Ne			Ne				
327.	JESENICE	Honební společenstvo CERHONICE - PAREŽÍ	579	Písek	Písek	Jihočeský						Ne	Ne		Ne			Ne				
328.	BŘEZINA	Honební společenstvo KRÁLOVA LHOTA	791	Písek	Písek	Jihočeský	1					Ne	Ne		Ne			Ne				
329.	PLANINA	Honební společenstvo LETY	1141	Písek	Písek	Jihočeský						Ne	Ne		Ne			Ne				
330.	PEKLO	Honební společenstvo NEVĚŽICE	692	Písek	Písek	Jihočeský						Ne	Ne		Ne			Ne				
331.	HORA TÁBOR	Honební společenstvo SLABČICE	1128	Písek	Písek	Jihočeský						Ano	Ne		Ne			Ne				
332.	KOPCE	Ivan Pfeifer	769	Písek	Písek	Jihočeský						Ne	Ne		Ne			Ne				
333.	ZLATÝ VRCH	Jiří Souhrada	622	Písek	Písek	Jihočeský						Ne	Ne		Ne			Ne				
334.	SKALKA	Josef Němec	676	Písek	Písek	Jihočeský						Ne	Ne		Ne			Ne				
335.	HŮRKA	Krajské školní hospodářství, České Budějovice	899	Písek	Písek	Jihočeský						Ano	Ne		Ano	0	0	Ne				
336.	BAŽANTNICE RADANY	LESOTRANS s.r.o.	909	Písek	Písek	Jihočeský						Ano	Ne		Ne			Ne				
337.	ČIŽOVÁ-režie	Lesy ČR s.p., LS Vodňany	992	Písek	Písek	Jihočeský						Ano	Ano	30008	31605	240	Ano	487	10900	Ano	1085	1329
338.	PÍSECKÉ HORY	Lesy města Písku s.r.o.	4330	Písek	Písek	Jihočeský						Ano	Ne		Ne			Ne				
339.	DĚDOVICE	Lesy města Písku s.r.o.	551	Písek	Písek	Jihočeský						Ano	Ne		Ne			Ne				
340.	BOUDY	Lesy města Písku s.r.o.	550	Písek	Písek	Jihočeský	6					Ano	Ne		Ne			Ne				
341.	ČIHADLA	Myslivecký spolek "Čihadla" Kestřany	1558	Písek	Písek	Jihočeský						Ne	Ne		Ne			Ne				
342.	VINTÍŘ	Myslivecký spolek "Chlum Rakovice"	1280	Písek	Písek	Jihočeský	1					Ne	Ne		Ne			Ne				
343.	SKRÝŠOV	Myslivecký spolek Čížová - Zlívce	2101	Písek	Písek	Jihočeský						Ne	Ne		Ne			Ne				
344.	DOBEV	Myslivecký spolek Dobev	635	Písek	Písek	Jihočeský	1					Ne	Ne		Ne			Ne				
345.	HÁJ	Myslivecký spolek Háj Horosedly - Nerestce	960	Písek	Písek	Jihočeský						Ne	Ne		Ne			Ne				
346.	HÁJ	Myslivecký spolek Háj Písek	1924	Písek	Písek	Jihočeský						Ne	Ne		Ne			Ne				
347.	HÁJEK	Myslivecký spolek Hájek JAMNÝ	1232	Písek	Písek	Jihočeský						Ne	Ne		Ne			Ne				
348.	HORA	Myslivecký spolek Hora Stražovice	1050	Písek	Písek	Jihočeský						Ne	Ne		Ne			Ne				
349.	CHLUMEK	Myslivecký spolek Chlumeck, z.s.	2099	Písek	Písek	Jihočeský						Ne	Ne		Ne			Ne				
350.	JEHNĚDNO	Myslivecký spolek Jehnědno u Písku	530	Písek	Písek	Jihočeský						Ne	Ne		Ne			Ne				
351.	VLTAVÍN	Myslivecký spolek Jehnědno u Písku	509	Písek	Písek	Jihočeský						Ne	Ne		Ne			Ne				
352.	JÍŽINY	Myslivecký spolek JÍŽINY PODOLÍ I.	1200	Písek	Písek	Jihočeský						Ano	Ne		Ne			Ne				
353.	OSTRÝ	Myslivecký spolek Křešice u Čížové	1700	Písek	Písek	Jihočeský	1					Ne	Ne		Ne			Ne				
354.	LÁNY	Myslivecký spolek LÁNY Cerhonice	857	Písek	Písek	Jihočeský						Ne	Ne		Ne			Ne				
355.	KŘEMENICE	Myslivecký spolek LOŽEC Mišovice, z. s.	1744	Písek	Písek	Jihočeský						Ne	Ne		Ne			Ne				
356.	RABIŇKA	Myslivecký spolek Malý buk	932	Písek	Písek	Jihočeský						Ne	Ne		Ne			Ne				
357.	KAMÝK	Myslivecký spolek Nepodřice	1017	Písek	Písek	Jihočeský						Ne	Ne		Ne			Ne				
358.	OSTROV	Myslivecký spolek Ostrov Kluky	1221	Písek	Písek	Jihočeský						Ne	Ne		Ne			Ne				
359.	PROTIVÍN	Myslivecký spolek Platan Protivín	1838	Písek	Písek	Jihočeský						Ne	Ne		Ne			Ne				
360.	DOBEŠICE	Myslivecký spolek Purkratice	665	Písek	Písek	Jihočeský						Ano	Ano	27	Ne			Ne				
361.	PUTIM	Myslivecký spolek Putim	901	Písek	Písek	Jihočeský	2					Ne	Ne		Ne			Ne				

Pořadové číslo	Název honitby	Uživatel honitby	Výměra v ha	ORP	OMS	Kraj	Pořádané akce 2021 (počet)				Vlastní webové stránky	Facebook	Počet "To se mi líbí"	Počet sledujících	Počet lidí oznámilo polohu	Instagram	Počet příspěvků	Počet sledujících	Twitter	Počet sledujících	Počet příspěvků
							Kynologické	Střelecké	Pro děti	Veřejnost											
362.	ZLATÁ HORA	Myslivecký spolek Ražice	846	Písek	Písek	Jihočeský					Ne	Ne			Ne			Ne			
363.	SKÁLY U PROTIVÍNA	Myslivecký spolek Skály z. s.	762	Písek	Písek	Jihočeský					Ne	Ne			Ne			Ne			
364.	CHVOJINY	Myslivecký spolek Smetanova Lhota	1514	Písek	Písek	Jihočeský					Ne	Ne			Ne			Ne			
365.	BLANICE	Myslivecký spolek Táln	3510	Písek	Písek	Jihočeský	2				Ne	Ne			Ne			Ne			
366.	POD OBRÁZKEM	Myslivecký spolek Údraž - Pod obrázkem	688	Písek	Písek	Jihočeský					Ne	Ne			Ne			Ne			
367.	VLTAVA	Myslivecký spolek VLTAVA Albrechtice nad Vltavou	739	Písek	Písek	Jihočeský					Ne	Ne			Ne			Ne			
368.	SPOLÍ	Myslivecký spolek Vojníkovo	1450	Písek	Písek	Jihočeský					Ne	Ne			Ne			Ne			
369.	CHRASTINY	Myslivecký spolek VRCHY - CHRASTINY	1636	Písek	Písek	Jihočeský					Ne	Ne			Ne			Ne			
370.	ČIČAVA	Myslivecký spolek Žaboří u Protivína	1567	Písek	Písek	Jihočeský					Ne	Ne			Ne			Ne			
371.	ZELENÁ HORA	Myslivecký spolek Zelená hora Mirovice	1623	Písek	Písek	Jihočeský					Ne	Ne			Ne			Ne			
372.	ZVÍKOV	Myslivecký spolek Zvíkov-soutok	2536	Písek	Písek	Jihočeský			1		Ne	Ne			Ne			Ne			
373.	Schwarzenberská honitba Orlík II.	ORLÍK NAD VLTAVOU, s.r.o.	3081	Písek	Písek	Jihočeský					Ano	Ne			Ne			Ne			
374.	Schwarzenberská honitba Orlík I.	ORLÍK NAD VLTAVOU, s.r.o.	1181	Písek	Písek	Jihočeský					Ano	Ne			Ne			Ne			
375.	KARLOV	ORLÍK NAD VLTAVOU, s.r.o.	567	Písek	Písek	Jihočeský					Ano	Ne			Ne			Ne			
376.	Schwarzenberská honitba Orlík IV.	ORLÍK NAD VLTAVOU, s.r.o.	517	Písek	Písek	Jihočeský					Ano	Ne			Ne			Ne			
377.	ČIŽOVÁ-Vráž	Zemědělské služby NĚMEC s.r.o.	964	Písek	Písek	Jihočeský					Ne	Ne			Ne			Ne			
378.	Dolní Sněžná	GW FARMA s.r.o. Prachatice	1 051	Prachatice	Prachatice	Jihočeský					Ne	Ne			Ne			Ne			
379.	Zbytiny - Křišťanov	GW FARMA s.r.o. Prachatice	845	Prachatice	Prachatice	Jihočeský	1				Ne	Ne			Ne			Ne			
380.	Velký Bor - Obora	Hájek Václav	1 018	Prachatice	Prachatice	Jihočeský	1				Ne	Ne			Ne			Ne			
381.	Dolní Chrástany	Honební společenstvo Dolní Chrástany - Lhenice	538	Prachatice	Prachatice	Jihočeský					Ne	Ne			Ne			Ne			
382.	Zátoň	Lesy ČR s.p., LZ Boubín	1 846	Prachatice	Prachatice	Jihočeský					Ano	Ano	30008	31605	240	Ano	487	10900	Ano	1085	1329
383.	Krejčovice	Lesy ČR s.p., Závod lesní techniky	1 137	Prachatice	Prachatice	Jihočeský					Ano	Ano	30008	31605	240	Ano	487	10900	Ano	1085	1329
384.	Libín	Městské lesy Prachatice s.r.o.	973	Prachatice	Prachatice	Jihočeský					Ano	Ne			Ne			Ne			
385.	Městské lesy Volary	Městské lesy Volary s.r.o.	2 553	Prachatice	Prachatice	Jihočeský					Ano	Ne			Ne			Ne			
386.	Překážka	MUDr. Krejčí Miroslav	876	Prachatice	Prachatice	Jihočeský					Ne	Ne			Ne			Ne			
387.	Chroboly	Mysl. sdružení Zlatý potok Chroboly, z.s.	2 188	Prachatice	Prachatice	Jihočeský					Ne	Ne			Ne			Ne			
388.	Těšovice - Běleč	Myslivecký spolek Běleč - Těšovice	707	Prachatice	Prachatice	Jihočeský					Ne	Ne			Ne			Ne			
389.	Černá Hora	Myslivecký spolek Černá Hora	1 507	Prachatice	Prachatice	Jihočeský					Ne	Ne			Ne			Ne			
390.	Lipovice	Myslivecký spolek Dub	693	Prachatice	Prachatice	Jihočeský					Ne	Ne			Ne			Ne			
391.	Dub - Javornice	Myslivecký spolek Dub – Javornice	1 100	Prachatice	Prachatice	Jihočeský					Ne	Ne			Ne			Ne			
392.	Vlachovo Březí	Myslivecký spolek Hradějn Vlachovo Březí	944	Prachatice	Prachatice	Jihočeský					Ne	Ne			Ne			Ne			
393.	Malovice	Myslivecký spolek Hubert Malovice	1 941	Prachatice	Prachatice	Jihočeský	2				Ne	Ne			Ne			Ne			
394.	Chlumany	Myslivecký spolek Chlumany- Kožlí	1 534	Prachatice	Prachatice	Jihočeský					Ano	Ne			Ne			Ne			
395.	Babice - Lužice	Myslivecký spolek Chvalovice	1 245	Prachatice	Prachatice	Jihočeský					Ne	Ne			Ne			Ne			
396.	Lhenice	Myslivecký spolek Lhenice	2 828	Prachatice	Prachatice	Jihočeský					Ano	Ne			Ne			Ne			
397.	Lučeničky	Myslivecký spolek Lučeničky	1 125	Prachatice	Prachatice	Jihočeský					Ne	Ne			Ne			Ne			
398.	Budkov	Myslivecký spolek LUH Budkov	799	Prachatice	Prachatice	Jihočeský					Ano	Ne			Ne			Ne			
399.	Mahouš	Myslivecký spolek Mahouš	1 245	Prachatice	Prachatice	Jihočeský					Ne	Ne			Ne			Ne			
400.	Miřovice	Myslivecký spolek Miřovice	1 975	Prachatice	Prachatice	Jihočeský					Ne	Ne			Ne			Ne			
401.	Nebahovy	Myslivecký spolek Nebahovy	2 224	Prachatice	Prachatice	Jihočeský					Ne	Ne			Ne			Ne			
402.	Netolice	Myslivecký spolek Netolice	1 225	Prachatice	Prachatice	Jihočeský	1				Ne	Ne			Ne			Ne			
403.	Hracholusky	Myslivecký spolek Obora Hracholusky, z.s.	1 638	Prachatice	Prachatice	Jihočeský					Ne	Ne			Ne			Ne			
404.	Petrův Dvůr- Netolice	Myslivecký spolek Schwarzenberský Dvůr, z.s.	766	Prachatice	Prachatice	Jihočeský					Ne	Ne			Ne			Ne			
405.	Smědeč	Myslivecký spolek Smědeč, z.s.	937	Prachatice	Prachatice	Jihočeský					Ne	Ne			Ne			Ne			

Pořadové číslo	Název honitby	Uživatel honitby	Výměra v ha	ORP	OMS	Kraj	Pořádané akce 2021 (počet)				Vlastní webové stránky	Facebook	Počet "To se mi líbí"	Počet sledujících	Počet lidí oznámilo polohu	Instagram	Počet příspěvků	Počet sledujících	Twitter	Počet sledujících	Počet příspěvků
							Kynologické	Střelecké	Pro děti	Veřejnost											
406.	Staré Prachalice	Myslivecký spolek Staré Prachalice	1 312	Prachalice	Prachalice	Jihočeský					Ne	Ne			Ne			Ne			
407.	Stráž Lažístě	Myslivecký spolek Stráž Lažístě	1 775	Prachalice	Prachalice	Jihočeský					Ne	Ne			Ne			Ne			
408.	Strunkovice nad Blanicí	Myslivecký spolek Strunkovice nad Blanicí	1 819	Prachalice	Prachalice	Jihočeský					Ano	Ne			Ne			Ne			
409.	Vyšoháj Bušanovice	Myslivecký spolek Štítovina Bušanovice	995	Prachalice	Prachalice	Jihočeský					Ne	Ne			Ne			Ne			
410.	Tvrzice	Myslivecký spolek Tvrzice	770	Prachalice	Prachalice	Jihočeský					Ne	Ne			Ne			Ne			
411.	Ktiš	Myslivecký spolek Vilém Ktiš	1 829	Prachalice	Prachalice	Jihočeský					Ano	Ne			Ne			Ne			
412.	Vitějovice	Myslivecký spolek Vitějovice, z.s.	1 199	Prachalice	Prachalice	Jihočeský					Ne	Ne			Ne			Ne			
413.	Horní Sněžná	Myslivecký spolek Vltava Volary	1 296	Prachalice	Prachalice	Jihočeský					Ne	Ne			Ne			Ne			
414.	Blanice - Záblatí	Myslivecký spolek Záblatí Šumava	1 596	Prachalice	Prachalice	Jihočeský					Ne	Ne			Ne			Ne			
415.	Houžná	Otakar Lejsek	911	Prachalice	Prachalice	Jihočeský					Ne	Ne			Ne			Ne			
416.	Polučí	RSDr. Svoboda Antonín	1 364	Prachalice	Prachalice	Jihočeský					Ne	Ne			Ne			Ne			
417.	Obecní lesy Zbytiny	Zbytinská myslivecká z.s.	1 512	Prachalice	Prachalice	Jihočeský					Ne	Ne			Ne			Ne			
418.	Volary - Blanice	ZEFA Volary s.r.o.	2 549	Prachalice	Prachalice	Jihočeský					Ne	Ne			Ne			Ne			
419.	Val	Autodily Kadlec	855	Soběslav	Tábor	Jihočeský					Ne	Ne			Ne			Ne			
420.	Dírná	Evžen Wratislav	709	Soběslav	Tábor	Jihočeský					Ano	Ne			Ne			Ne			
421.	Záříš	Myslivecký spolek Blata Záříš	1 871	Soběslav	Tábor	Jihočeský					Ne	Ne			Ne			Ne			
422.	Klenovice - Roudná	Myslivecký spolek BOR Klenovice	918	Soběslav	Tábor	Jihočeský					Ne	Ne			Ne			Ne			
423.	Val - Hamr - Víkov	Myslivecký spolek Bor Val	1 129	Soběslav	Tábor	Jihočeský					Ne	Ne			Ne			Ne			
424.	Borkovice I	Myslivecký spolek Borkovická Blata	569	Soběslav	Tábor	Jihočeský					Ano	Ne			Ne			Ne			
425.	Drahov - Vřesná	Myslivecký spolek Drahov - Vřesná	1 061	Soběslav	Tábor	Jihočeský					Ne	Ne			Ne			Ne			
426.	Zaluží - Vlastiboř	Myslivecký spolek Hájek Vlastiboř	1 393	Soběslav	Tábor	Jihočeský					Ne	Ne			Ne			Ne			
427.	Pod Horou Budislav	Myslivecký spolek HUBERT Budislav	1 595	Soběslav	Tábor	Jihočeský					Ne	Ne			Ne			Ne			
428.	Záříš	Myslivecký spolek Karvánek	1 871	Soběslav	Tábor	Jihočeský					Ne	Ne			Ne			Ne			
429.	Dráčov	Myslivecký spolek Krátoš Dráčov	1 075	Soběslav	Tábor	Jihočeský					Ne	Ne			Ne			Ne			
430.	Zvěrotice - Sedlečko - Myslkovice	Myslivecký spolek LIBOUŠ Zvěrotice	1 206	Soběslav	Tábor	Jihočeský		1	1		Ne	Ne			Ne			Ne			
431.	Soběslav	Myslivecký spolek Lov Soběslav	709	Soběslav	Tábor	Jihočeský					Ne	Ne			Ne			Ne			
432.	Vesce - Luh	Myslivecký spolek Luh Vesce	1 055	Soběslav	Tábor	Jihočeský					Ne	Ne			Ne			Ne			
433.	Komárov	Myslivecký spolek Naděj Komárov	604	Soběslav	Tábor	Jihočeský					Ne	Ne			Ne			Ne			
434.	Přeňoř	Myslivecký spolek Přeňoř	1 347	Soběslav	Tábor	Jihočeský					Ne	Ne			Ne			Ne			
435.	Rybova Lhota	Myslivecký spolek Rybova Lhota HÁJ	604	Soběslav	Tábor	Jihočeský					Ne	Ne			Ne			Ne			
436.	Hlavatce	Myslivecký spolek RYTIŘ Hlavatce	1 461	Soběslav	Tábor	Jihočeský					Ne	Ne			Ne			Ne			
437.	Řípec	Myslivecký spolek Řípec	705	Soběslav	Tábor	Jihočeský					Ne	Ne			Ne			Ne			
438.	Skalice	Myslivecký spolek SKÁLA SKALICE	734	Soběslav	Tábor	Jihočeský					Ne	Ne			Ne			Ne			
439.	Chotémický les	Myslivecký spolek Soutok	539	Soběslav	Tábor	Jihočeský					Ne	Ne			Ne			Ne			
440.	Borkovice II	Myslivecký spolek Tetřívěk Borkovice	794	Soběslav	Tábor	Jihočeský					Ne	Ne			Ne			Ne			
441.	Tučapy	Myslivecký spolek Tučapy - Jasánek	1 909	Soběslav	Tábor	Jihočeský		1			Ne	Ne			Ne			Ne			
442.	Kundratice - Sviny - Hrusice	Myslivecký spolek Zlatá stoka Sviny	2 202	Soběslav	Tábor	Jihočeský					Ne	Ne			Ne			Ne			
443.	Zlúkov	Myslivecký spolek Zlúkov	588	Soběslav	Tábor	Jihočeský					Ne	Ne			Ne			Ne			
444.	Cehnice - Dunovice	Honební společenstvo Cehnice - Dunovice	1 275	Strakonice	Strakonice	Jihočeský					Ne	Ne			Ne			Ne			
445.	Miloňovice	Honební společenstvo Miloňovice	550	Strakonice	Strakonice	Jihočeský					Ne	Ne			Ne			Ne			
446.	Tažovice	Honební společenstvo Tažovice	576	Strakonice	Strakonice	Jihočeský					Ne	Ne			Ne			Ne			
447.	Obora Spálenka	Hradský J.	45	Strakonice	Strakonice	Jihočeský					Ne	Ne			Ne			Ne			
448.	Nišovice	MS Mládko, z.s.	1 195	Strakonice	Strakonice	Jihočeský					Ne	Ne			Ne			Ne			
449.	Čejtice	Myslivecký spolek "Lípa" Čejtice	613	Strakonice	Strakonice	Jihočeský					Ano	Ne			Ne			Ne			
450.	Nahořany	Myslivecký spolek "VYSOKÁ" Nahořany	972	Strakonice	Strakonice	Jihočeský					Ne	Ne			Ne			Ne			

Pořadové číslo	Název honitby	Uživatel honitby	Výměra v ha	ORP	OMS	Kraj	Pořádané akce 2021 (počet)				Vlastní webová stránka	Facebook	Počet "To se mi líbí"	Počet sledujících	Počet lidí oznámilo polohu	Instagram	Počet příspěvků	Počet sledujících	Twitter	Počet sledujících	Počet příspěvků
							Kynologické	Střelecké	Pro děti	Veřejnost											
451.	Strunkovice	Myslivecký spolek „ZELÁNKY“ Strunkovice nad Volýnkou z.s.	956	Strakonice	Strakonice	Jihočeský	1				Ne	Ne			Ne			Ne			
452.	Dražejov	Myslivecký spolek Banín Dražejov	800	Strakonice	Strakonice	Jihočeský	3				Ne	Ne			Ne			Ne			
453.	Hradec	Myslivecký spolek Banín Dražejov	540	Strakonice	Strakonice	Jihočeský					Ne	Ne			Ne			Ne			
454.	Radomyšl	Myslivecký spolek Borek Radomyšl	1978	Strakonice	Strakonice	Jihočeský					Ne	Ne			Ne			Ne			
455.	Kváskovice	Myslivecký spolek Buková Kváskovice	1356	Strakonice	Strakonice	Jihočeský					Ne	Ne			Ne			Ne			
456.	Třešovice	Myslivecký spolek Čepiny Třešovice	622	Strakonice	Strakonice	Jihočeský					Ne	Ne			Ne			Ne			
457.	Černíkov	Myslivecký spolek Černíkov Tisovník	1185	Strakonice	Strakonice	Jihočeský					Ne	Ne			Ne			Ne			
458.	Čestice - Radešov	Myslivecký spolek Čestice	1187	Strakonice	Strakonice	Jihočeský					Ne	Ne			Ne			Ne			
459.	Střelské Hoštice	Myslivecký spolek Dominka	566	Strakonice	Strakonice	Jihočeský					Ne	Ne			Ne			Ne			
460.	Doubravice - Němčice	Myslivecký spolek Doubravice u Volyně	669	Strakonice	Strakonice	Jihočeský					Ne	Ne			Ne			Ne			
461.	Volenice	Myslivecký spolek HÁJ Volenice	914	Strakonice	Strakonice	Jihočeský					Ne	Ne			Ne			Ne			
462.	Volyně	Myslivecký spolek Háj Volyně	1135	Strakonice	Strakonice	Jihočeský					Ne	Ne			Ne			Ne			
463.	Nihošovice	Myslivecký spolek Háje Nihošovice	1496	Strakonice	Strakonice	Jihočeský					Ne	Ne			Ne			Ne			
464.	Mečichov	Myslivecký spolek Hájký-Mečichov	1282	Strakonice	Strakonice	Jihočeský					Ne	Ne			Ne			Ne			
465.	Hoslovice	Myslivecký spolek Hoslovice	898	Strakonice	Strakonice	Jihočeský					Ne	Ne			Ne			Ne			
466.	Doubravice	Myslivecký spolek Hubert Doubravice	1144	Strakonice	Strakonice	Jihočeský					Ne	Ne			Ne			Ne			
467.	Pracejovice	Myslivecký spolek Jezevčiny Pracejovice	1220	Strakonice	Strakonice	Jihočeský					Ne	Ne			Ne			Ne			
468.	Sedlo-Kaliště	Myslivecký spolek Kaliště Sedlo	723	Strakonice	Strakonice	Jihočeský					Ne	Ne			Ne			Ne			
469.	Hoštice u Volyně	Myslivecký spolek Kalný Vrch	1198	Strakonice	Strakonice	Jihočeský					Ne	Ne			Ne			Ne			
470.	Chrástovice	Myslivecký spolek Kamenná Chrástovice	746	Strakonice	Strakonice	Jihočeský	1				Ne	Ne			Ne			Ne			
471.	Katovice	Myslivecký spolek Kněží Hora Katovice	896	Strakonice	Strakonice	Jihočeský					Ne	Ne			Ne			Ne			
472.	Novosedly	Myslivecký spolek Kolčava Novosedly	1893	Strakonice	Strakonice	Jihočeský					Ne	Ne			Ne			Ne			
473.	Kraselov	Myslivecký spolek Kraselov	1194	Strakonice	Strakonice	Jihočeský					Ne	Ne			Ne			Ne			
474.	Nová Ves	Myslivecký spolek Kůstrý - Viska, z.s.	650	Strakonice	Strakonice	Jihočeský	1				Ne	Ne			Ne			Ne			
475.	Strašice	Myslivecký spolek Lověna Strašice	1757	Strakonice	Strakonice	Jihočeský					Ne	Ne			Ne			Ne			
476.	Mladějovice	Myslivecký spolek Lužice	1180	Strakonice	Strakonice	Jihočeský					Ne	Ne			Ne			Ne			
477.	Čepřovice	Myslivecký spolek M L A K A Čepřovice	979	Strakonice	Strakonice	Jihočeský					Ne	Ne			Ne			Ne			
478.	Předslavice	Myslivecký spolek Marčovická Hora Předslavice	2321	Strakonice	Strakonice	Jihočeský					Ne	Ne			Ne			Ne			
479.	Mnichov	Myslivecký spolek Mnichov-Krty	1027	Strakonice	Strakonice	Jihočeský	1				Ne	Ne			Ne			Ne			
480.	Modlešovice	Myslivecký spolek Modlešovice Hájek	1596	Strakonice	Strakonice	Jihočeský	1				Ne	Ne			Ne			Ne			
481.	Osek	Myslivecký spolek Osek - Starý les	1229	Strakonice	Strakonice	Jihočeský					Ne	Ne			Ne			Ne			
482.	Kozlov	Myslivecký spolek OTAVA - KOZLOV	607	Strakonice	Strakonice	Jihočeský					Ne	Ne			Ne			Ne			
483.	Poříčí	Myslivecký spolek OTAVA Poříčí	616	Strakonice	Strakonice	Jihočeský					Ne	Ne			Ne			Ne			
484.	Štěkeň	Myslivecký spolek Otava Štěkeň	1547	Strakonice	Strakonice	Jihočeský					Ne	Ne			Ne			Ne			
485.	Rovná	Myslivecký spolek Radost Rovná	1152	Strakonice	Strakonice	Jihočeský					Ne	Ne			Ne			Ne			
486.	Přeštovice	Myslivecký spolek Ruda Přeštovice	1089	Strakonice	Strakonice	Jihočeský					Ne	Ne			Ne			Ne			
487.	Sousedovice	Myslivecký spolek Sousedovice Hradiště z.s.	1401	Strakonice	Strakonice	Jihočeský					Ne	Ne			Ne			Ne			
488.	Drážov	Myslivecký spolek Stráně Drážov	1060	Strakonice	Strakonice	Jihočeský					Ne	Ne			Ne			Ne			
489.	Třebohostice	Myslivecký spolek Třebohostice	975	Strakonice	Strakonice	Jihočeský					Ne	Ne			Ne			Ne			

Pořadové číslo	Název honitby	Uživatel honitby	Výměra v ha	ORP	OMS	Kraj	Pořádané akce 2021 (počet)				Vlastní webová stránky	Facebook	Počet "To se mi líbí"	Počet sledujících	Počet lidí oznámilo polohu	Instagram	Počet příspěvků	Počet sledujících	Twitter	Počet sledujících	Počet příspěvků
							Kynologické	Střelecké	Pro děti	Veřejnost											
490.	Radošovice	Myslivecký spolek Vičiny Radošovice	676	Strakonice	Strakonice	Jihočeský					Ne	Ne			Ne			Ne			
491.	Malenice	Myslivecký spolek Volyňka Malenice	915	Strakonice	Strakonice	Jihočeský					Ne	Ne			Ne			Ne			
492.	Dřešín	Myslivecký spolek Vrchy Dřešín	833	Strakonice	Strakonice	Jihočeský					Ne	Ne			Ne			Ne			
493.	Kášovice	Honební společenstvo Kášovice	631	Tábor	Tábor	Jihočeský					Ne	Ne			Ne			Ne			
494.	Pořín	Honební společenstvo Pořín	1090	Tábor	Tábor	Jihočeský	1				Ne	Ne			Ne			Ne			
495.	Dobronice	Ing. Luboš Pasák MBA, Ing. Mgr. Oldřich Pecha	510	Tábor	Tábor	Jihočeský					Ne	Ne			Ne			Ne			
496.	Obora Jitro	Ing. Zdeněk Trojan	102	Tábor	Tábor	Jihočeský					Ne	Ne			Ne			Ne			
497.	Dražičky	Iva Radilová	623	Tábor	Tábor	Jihočeský					Ne	Ne			Ne			Ne			
498.	Batkovy Mašovice	Karel Fau	671	Tábor	Tábor	Jihočeský					Ne	Ne			Ne			Ne			
499.	Stříbrné Hutě	Lesy ČR s.p., LS Tábor	626	Tábor	Tábor	Jihočeský					Ano	Ano	30008	31605	240	Ano	487	10900	Ano	1085	1329
500.	Větrovy	Marek Dvořák, Ing. Miloš Novák,	967	Tábor	Tábor	Jihočeský					Ne	Ne			Ne			Ne			
501.	Radčice - Hvoždany	Mgr. Predrag Kohoutek	1868	Tábor	Tábor	Jihočeský					Ne	Ne			Ne			Ne			
502.	Ústrašice - Čekanová	Myslivecké sdružení "Jestřáb" Ústrašice z.s.	615	Tábor	Tábor	Jihočeský					Ne	Ne			Ne			Ne			
503.	Košice	Myslivecké sdružení „Liška“ Košice z.s.	1151	Tábor	Tábor	Jihočeský	1				Ano	Ne			Ne			Ne			
504.	Ratibořice	Myslivecké sdružení Březinka Ratibořice, z.s.	668	Tábor	Tábor	Jihočeský					Ne	Ne			Ne			Ne			
505.	Vyšetice	Myslivecké sdružení Háj Vyšetice, z.s.	1149	Tábor	Tábor	Jihočeský					Ne	Ne			Ne			Ne			
506.	Větrovy	Myslivecké sdružení Hýlačka Větrovy, z.s.	967	Tábor	Tábor	Jihočeský					Ne	Ne			Ne			Ne			
507.	Malšice	Myslivecké sdružení Krásná lípa Malšice, z.s.	1520	Tábor	Tábor	Jihočeský	1				Ne	Ne			Ne			Ne			
508.	Prasetín	Myslivecké sdružení Olšina Prasetín, z.s.	772	Tábor	Tábor	Jihočeský					Ne	Ne			Ne			Ne			
509.	Repeč	Myslivecké sdružení Repeč, z.s.	1013	Tábor	Tábor	Jihočeský					Ne	Ne			Ne			Ne			
510.	Jistebnice I	Myslivecké sdružení Vinice Jistebnice z.s.	1054	Tábor	Tábor	Jihočeský					Ano	Ne			Ne			Ne			
511.	Vodice	Myslivecké sdružení Vysočina Vodice	861	Tábor	Tábor	Jihočeský					Ne	Ne			Ne			Ne			
512.	Nová Ves u Mladé Vožice	Myslivecký spolek "Karlova" Nová Ves u Mladé Vožice	1314	Tábor	Tábor	Jihočeský					Ne	Ne			Ne			Ne			
513.	Třebelice	Myslivecký spolek "ZROUBÍ" Třebelice	516	Tábor	Tábor	Jihočeský					Ne	Ne			Ne			Ne			
514.	Slapsko	Myslivecký spolek Bažantnice Slapsko	954	Tábor	Tábor	Jihočeský					Ne	Ne			Ne			Ne			
515.	Běleč	Myslivecký spolek Běleč	623	Tábor	Tábor	Jihočeský					Ne	Ne			Ne			Ne			
516.	Oldřichov	Myslivecký spolek Bílá studánka Oldřichov	840	Tábor	Tábor	Jihočeský					Ne	Ne			Ne			Ne			
517.	Blanice	Myslivecký spolek Blanice	622	Tábor	Tábor	Jihočeský					Ne	Ne			Ne			Ne			
518.	Kozmice (Hroby)	Myslivecký spolek Blaník - Hroby	1227	Tábor	Tábor	Jihočeský					Ne	Ne			Ne			Ne			
519.	Haškovcova Lhota	Myslivecký spolek Borečný	1975	Tábor	Tábor	Jihočeský					Ne	Ne			Ne			Ne			
520.	Borotín	Myslivecký spolek Borotín	1741	Tábor	Tábor	Jihočeský					Ne	Ne			Ne			Ne			
521.	Božejovice	Myslivecký spolek Božejovice	1024	Tábor	Tábor	Jihočeský					Ne	Ne			Ne			Ne			
522.	Pohnání	Myslivecký spolek Bukovec - Pohnání	1170	Tábor	Tábor	Jihočeský					Ne	Ne			Ne			Ne			
523.	Klokoty - Zahradka	Myslivecký spolek Dubina	617	Tábor	Tábor	Jihočeský					Ne	Ne			Ne			Ne			
524.	Jeničkova Lhota	Myslivecký spolek HÁJEK Jeničkova Lhota	711	Tábor	Tábor	Jihočeský					Ne	Ne			Ne			Ne			
525.	Náchod	Myslivecký spolek Hájek Náchod	681	Tábor	Tábor	Jihočeský					Ne	Ne			Ne			Ne			
526.	Nové Dvory	Myslivecký spolek Hájek Olší, z.s.	1313	Tábor	Tábor	Jihočeský					Ne	Ne			Ne			Ne			
527.	Hlasivo	Myslivecký spolek Hlasivo	1445	Tábor	Tábor	Jihočeský					Ne	Ne			Ne			Ne			
528.	Chotoviny	Myslivecký spolek Chotoviny z.s.	1387	Tábor	Tábor	Jihočeský					Ne	Ne			Ne			Ne			
529.	Chýnov	Myslivecký spolek CHÝNOV	922	Tábor	Tábor	Jihočeský					Ne	Ne			Ne			Ne			
530.	Jedlany	Myslivecký spolek Jedlany	530	Tábor	Tábor	Jihočeský					Ne	Ne			Ne			Ne			
531.	Radkov	Myslivecký spolek Kapalice Radkov	1523	Tábor	Tábor	Jihočeský					Ne	Ne			Ne			Ne			

Pořadové číslo	Název honitby	Uživatel honitby	Výměra v ha	ORP	OMS	Kraj	Pořádané akce 2021 (počet)				Vlastní webová stránka	Facebook	Počet "To se mi líbí"	Počet sledujících	Počet lidí oznámilo polohu	Instagram	Počet příspěvků	Počet sledujících	Twitter	Počet sledujících	Počet příspěvků
							Kynologické	Střelecké	Pro děti	Veřejnost											
532.	Černýšovice	Myslivecký spolek Lesna Černýšovice	915	Tábor	Tábor	Jihočeský					Ne	Ne			Ne			Ne			
533.	Sudoměřice u Bechyně	Myslivecký spolek Lesna Sudoměřice u Bechyně	1195	Tábor	Tábor	Jihočeský					Ne	Ne			Ne			Ne			
534.	Lom - Libějice	Myslivecký spolek Lom	589	Tábor	Tábor	Jihočeský					Ne	Ne			Ne			Ne			
535.	Lužnice Planá nad Lužnicí	Myslivecký spolek Lužnice	517	Tábor	Tábor	Jihočeský					Ne	Ne			Ne			Ne			
536.	Dobřejice	Myslivecký spolek Mandava Dobřejice	1118	Tábor	Tábor	Jihočeský					Ne	Ne			Ne			Ne			
537.	Měšice	Myslivecký spolek Měšice	734	Tábor	Tábor	Jihočeský					Ne	Ne			Ne			Ne			
538.	Mezířčiči	Myslivecký spolek Mezířčiči	770	Tábor	Tábor	Jihočeský					Ne	Ne			Ne			Ne			
539.	Mladá Vožice	Myslivecký spolek Mladá Vožice	1389	Tábor	Tábor	Jihočeský					Ne	Ne			Ne			Ne			
540.	Mlýny	Myslivecký spolek Mlýny	735	Tábor	Tábor	Jihočeský					Ne	Ne			Ne			Ne			
541.	Nová Ves u Chýnova	Myslivecký spolek Nová Ves u Chýnova	999	Tábor	Tábor	Jihočeský					Ne	Ne			Ne			Ne			
542.	Obora - Zhoř	Myslivecký spolek OBORA - ZHOŘ	678	Tábor	Tábor	Jihočeský					Ne	Ne			Ne			Ne			
543.	Radenín	Myslivecký spolek Obora Radenín	1080	Tábor	Tábor	Jihočeský					Ne	Ne			Ne			Ne			
544.	Opařany	Myslivecký spolek Opařany	547	Tábor	Tábor	Jihočeský		1			Ne	Ne			Ne			Ne			
545.	Nemýšl	Myslivecký spolek OSTŘÍŽ NEMYŠL	1412	Tábor	Tábor	Jihočeský					Ne	Ne			Ne			Ne			
546.	Čenkov	Myslivecký spolek Pahorek Čenkov	672	Tábor	Tábor	Jihočeský					Ne	Ne			Ne			Ne			
547.	Petřkovice	Myslivecký spolek Petřkovice, z.s.	814	Tábor	Tábor	Jihočeský					Ne	Ne			Ne			Ne			
548.	Choustník	Myslivecký spolek PŮHRADÍ Choustník	1473	Tábor	Tábor	Jihočeský					Ne	Ne			Ne			Ne			
549.	Pšárov	Myslivecký spolek Pšárov	939	Tábor	Tábor	Jihočeský					Ne	Ne			Ne			Ne			
550.	Dražice	Myslivecký spolek RAŠTĚ Dražice	1073	Tábor	Tábor	Jihočeský		2			Ne	Ne			Ne			Ne			
551.	Skopytce	Myslivecký spolek Skopytce	1634	Tábor	Tábor	Jihočeský					Ne	Ne			Ne			Ne			
552.	Slapy	Myslivecký spolek Slapy	814	Tábor	Tábor	Jihočeský					Ne	Ne			Ne			Ne			
553.	Makov	Myslivecký spolek Smrčí Makov	1081	Tábor	Tábor	Jihočeský					Ne	Ne			Ne			Ne			
554.	Skrýchov-Dudov-Bezděčín	Myslivecký spolek Společnice Skrýchov	1020	Tábor	Tábor	Jihočeský					Ne	Ne			Ne			Ne			
555.	Janov	Myslivecký spolek Stehlova	861	Tábor	Tábor	Jihočeský					Ne	Ne			Ne			Ne			
556.	Pojbuky	Myslivecký spolek Trnávka Pojbuky	2420	Tábor	Tábor	Jihočeský					Ne	Ne			Ne			Ne			
557.	Chrbonín - Vlčeves	Myslivecký spolek TUHONÍN-VLČEVES	1134	Tábor	Tábor	Jihočeský					Ne	Ne			Ne			Ne			
558.	Turovec	Myslivecký spolek TUROVEC	646	Tábor	Tábor	Jihočeský					Ne	Ne			Ne			Ne			
559.	Dolní Hořice	Myslivecký spolek ÚSVIT Dolní Hořice	817	Tábor	Tábor	Jihočeský					Ne	Ne			Ne			Ne			
560.	Vilice	Myslivecký spolek Vilice	889	Tábor	Tábor	Jihočeský					Ne	Ne			Ne			Ne			
561.	Stádlec	Myslivecký spolek vlastníků Stádlec	1665	Tábor	Tábor	Jihočeský		1			Ano	Ne			Ne			Ne			
562.	Šebířov	Myslivecký spolek VRCH Šebířov	909	Tábor	Tábor	Jihočeský					Ne	Ne			Ne			Ne			
563.	Klouzovice	Myslivecký spolek Vrcha Velmovice	1344	Tábor	Tábor	Jihočeský					Ne	Ne			Ne			Ne			
564.	Želeč	Myslivecký spolek Vrcha Želeč	1066	Tábor	Tábor	Jihočeský		1			Ne	Ne			Ne			Ne			
565.	Orlov	Myslivecký spolek Vrchovina Orlov, z.s.	1521	Tábor	Tábor	Jihočeský					Ne	Ne			Ne			Ne			
566.	Vřesce	Myslivecký spolek Vřesce pod Dubem	799	Tábor	Tábor	Jihočeský					Ne	Ne			Ne			Ne			
567.	Smilovy Hory	Myslivecký spolek Vysočina Smilovy Hory	1782	Tábor	Tábor	Jihočeský					Ne	Ne			Ne			Ne			
568.	Březnice	Myslivecký spolek Zelený háj Březnice	2569	Tábor	Tábor	Jihočeský					Ne	Ne			Ne			Ne			
569.	Čekanice	Myslivecký spolek Zlatnice Čekanice z.s.	611	Tábor	Tábor	Jihočeský					Ne	Ne			Ne			Ne			
570.	Černická obora	Panství Bechyně s.r.o.	2100	Tábor	Tábor	Jihočeský					Ano	Ano	3148	3182	2443	Ano	327	589	Ne		
571.	Hemera	Panství Bechyně s.r.o.	774	Tábor	Tábor	Jihočeský					Ano	Ano	3148	3182	2443	Ano	327	589	Ne		
572.	Obůrka - obora	Panství Bechyně s.r.o.	140	Tábor	Tábor	Jihočeský					Ano	Ano	3148	3182	2443	Ano	327	589	Ne		
573.	JISTEBNICE II	Petr Scholle - lesnická činnost	636	Tábor	Tábor	Jihočeský					Ne	Ne			Ne			Ne			

Pořadové číslo	Název honitby	Uživatel honitby	Výměra v ha	ORP	OMS	Kraj	Pořádané akce 2021 (počet)				Vlastní webové stránky	Facebook	Počet "To se mi líbí"	Počet sledujících	Počet lidí oznámilo polohu	Instagram	Počet příspěvků	Počet sledujících	Twitter	Počet sledujících	Počet příspěvků
							Kynologické	Střelecké	Pro děti	Veřejnost											
574.	Polánka	Pták Josef	803	Tábor	Tábor	Jihočeský					Ne	Ne			Ne			Ne			
575.	Strkov Planá nad Lužnicí	Správa lesů města Tábora s r.o.	1374	Tábor	Tábor	Jihočeský	6		1	Ano	Ano	276	281		Ne			Ne			
576.	Nechyba	Správa lesů města Tábora s r.o.	676	Tábor	Tábor	Jihočeský				Ano	Ano	276	281		Ne			Ne			
577.	Obůrka Smolín	Správa lesů města Tábora s r.o.	9	Tábor	Tábor	Jihočeský				Ano	Ano	276	281		Ne			Ne			
578.	Vrážná	Švec Miroslav	585	Tábor	Tábor	Jihočeský				Ne	Ne				Ne			Ne			
579.	Svébohy	Honební společenstvo Horní Stropnice - Svébohy	1108	Trhové Sviny	České Budějovice	Jihočeský				Ne	Ne				Ne			Ne			
580.	Kotraba Kojákovice	Honební společenstvo Jílovce - Kojákovice	884	Trhové Sviny	České Budějovice	Jihočeský				Ne	Ne				Ne			Ne			
581.	Kamenná	Honební společenstvo Kamenná - Žár	2527	Trhové Sviny	České Budějovice	Jihočeský				Ne	Ne				Ne			Ne			
582.	Ločeniče	Honební společenstvo Ločeniče	915	Trhové Sviny	České Budějovice	Jihočeský				Ne	Ne				Ne			Ne			
583.	Nesměň	Honební společenstvo Ločeniče - Nesměň	605	Trhové Sviny	České Budějovice	Jihočeský				Ne	Ne				Ne			Ne			
584.	Mezilesí - Čížkrajice	Honební společenstvo Mezilesí-Čížkrajice	779	Trhové Sviny	České Budějovice	Jihočeský				Ne	Ne				Ne			Ne			
585.	Petrovice	Honební společenstvo Mladošovice	1740	Trhové Sviny	České Budějovice	Jihočeský				Ne	Ne				Ne			Ne			
586.	Rychnov u Nových Hradů	Honební společenstvo Rychnov u Nových Hradů	1562	Trhové Sviny	České Budějovice	Jihočeský				Ne	Ne				Ne			Ne			
587.	Jelení Hřbet	Lesy ČR s.p., LS Nové Hradky	1873	Trhové Sviny	České Budějovice	Jihočeský				Ano	Ano	3008	31605	240	Ano	487	10900	Ano	1085	1329	
588.	Obora Nový Dvůr	Myslivecké sdružení Obora Nový Dvůr, o. s.	62	Trhové Sviny	České Budějovice	Jihočeský				Ne	Ne				Ne			Ne			
589.	Jedlice	Myslivecké sdružení Špork	933	Trhové Sviny	České Budějovice	Jihočeský				Ne	Ne				Ne			Ne			
590.	Obora	Myslivecké sdružení Trpnouze	869	Trhové Sviny	České Budějovice	Jihočeský				Ne	Ne				Ne			Ne			
591.	Vyšné	Myslivecké sdružení Vlček	735	Trhové Sviny	České Budějovice	Jihočeský	1			Ne	Ne				Ne			Ne			
592.	Hranice - Trpnouze	Myslivecké spolek TRPNOUZE	699	Trhové Sviny	České Budějovice	Jihočeský				Ne	Ne				Ne			Ne			
593.	Ostroloucký Újezd	Myslivecké sdružení Újezd-Veselka	1725	Trhové Sviny	České Budějovice	Jihočeský				Ne	Ne				Ne			Ne			
594.	Nové Hradky	Myslivecký spolek „JIŘÍKOVO ÚDOLÍ“	4295	Trhové Sviny	České Budějovice	Jihočeský				Ne	Ne				Ne			Ne			
595.	Březi u Trhových Svinů	Myslivecký spolek BeNeT	1275	Trhové Sviny	České Budějovice	Jihočeský				Ne	Ne				Ne			Ne			
596.	Hranice	Myslivecký spolek Blata Hranice	699	Trhové Sviny	České Budějovice	Jihočeský				Ne	Ne				Ne			Ne			
597.	Buková	Myslivecký spolek Buková	1044	Trhové Sviny	České Budějovice	Jihočeský				Ne	Ne				Ne			Ne			
598.	Borovany	Myslivecký spolek CKŠ Borovany	953	Trhové Sviny	České Budějovice	Jihočeský				Ano	Ne				Ne			Ne			
599.	Filipíny	Myslivecký spolek Filipíny	1123	Trhové Sviny	České Budějovice	Jihočeský				Ne	Ne				Ne			Ne			
600.	Mohuřice - Slavče	Myslivecký spolek HÁJ Mohuřice	1565	Trhové Sviny	České Budějovice	Jihočeský				Ne	Ne				Ne			Ne			
601.	Vysoká	Myslivecký spolek Hojná Voda	988	Trhové Sviny	České Budějovice	Jihočeský				Ne	Ne				Ne			Ne			
602.	Lipnice - Kramolín	Myslivecký spolek Kypa Jílovce	794	Trhové Sviny	České Budějovice	Jihočeský				Ne	Ne				Ne			Ne			
603.	Svatý Jan nad Malší	Myslivecký spolek Malše Svatý Jan	1138	Trhové Sviny	České Budějovice	Jihočeský				Ne	Ne				Ne			Ne			
604.	Olešnice	Myslivecký spolek Olešnice, z.s.	744	Trhové Sviny	České Budějovice	Jihočeský				Ne	Ne				Ne			Ne			
605.	Petřikov - Těšínov	Myslivecký spolek Petřikov - Těšínov	562	Trhové Sviny	České Budějovice	Jihočeský				Ne	Ne				Ne			Ne			
606.	Radostice	Myslivecký spolek Radostice - Trocnov	835	Trhové Sviny	České Budějovice	Jihočeský				Ne	Ne				Ne			Ne			
607.	Blato Šalmanovice	Myslivecký spolek Šalmanovice-Nepomuk	829	Trhové Sviny	České Budějovice	Jihočeský				Ne	Ne				Ne			Ne			
608.	Jílovce	Myslivecký spolek Šalmanovice-Nepomuk	777	Trhové Sviny	České Budějovice	Jihočeský				Ne	Ne				Ne			Ne			
609.	Trhové Sviny	Myslivecký spolek Trhové Sviny	1890	Trhové Sviny	České Budějovice	Jihočeský			1	Ano	Ne				Ne			Ne			
610.	Třebeč	Myslivecký spolek Třebeč, z. s.	1049	Trhové Sviny	České Budějovice	Jihočeský				Ne	Ne				Ne			Ne			
611.	Sedmidubovka	Myslivecký spolek U sedmi dubů,z.s.	1002	Trhové Sviny	České Budějovice	Jihočeský				Ne	Ne				Ne			Ne			
612.	Hluboká u Borovan - Vrcov	Myslivecký spolek VRCOV - HLUBOKÁ	1185	Trhové Sviny	České Budějovice	Jihočeský				Ano	Ne				Ne			Ne			
613.	Kapinos	Pohří CD s.r.o.	723	Trhové Sviny	České Budějovice	Jihočeský				Ne	Ne				Ne			Ne			
614.	Kravi Hora	SILVA LIGNUM s.r.o.	850	Trhové Sviny	České Budějovice	Jihočeský				Ne	Ne				Ne			Ne			
615.	Lhotka	Společnost Lesy a rybníky města Českých Budějovic s. r. o	543	Trhové Sviny	České Budějovice	Jihočeský				Ano	Ano	466	487		Ne			Ne			

Pořadové číslo	Název honitby	Uživatel honitby	Výměra v ha	ORP	OMS	Kraj	Pořádané akce 2021 (počet)				Vlastní webové stránky	Facebook	Počet "To se mi líbí"	Počet sledujících	Počet lidí oznámilo polohu	Instagram	Počet příspěvků	Počet sledujících	Twitter	Počet sledujících	Počet příspěvků
							Kynologické	Střelecké	Pro děti	Veřejnost											
674.	Pořežany	Honební společenstvo Pořežany	1 753	Týn nad Vltavou	České Budějovice	Jihočeský					Ne	Ne			Ne			Ne			
675.	Bohunice	Myslivecký spolek Bohunice	1 561	Týn nad Vltavou	České Budějovice	Jihočeský					Ne	Ne			Ne			Ne			
676.	Dobšice	Myslivecký spolek Dobšice	1 470	Týn nad Vltavou	České Budějovice	Jihočeský					Ne	Ne			Ne			Ne			
677.	Dolní Bukovsko	Myslivecký spolek Dolní Bukovsko	2 820	Týn nad Vltavou	České Budějovice	Jihočeský					Ano	Ne			Ne			Ne			
678.	Temelín	Myslivecký spolek Háj Temelín	2 841	Týn nad Vltavou	České Budějovice	Jihočeský	1				Ne	Ne			Ne			Ne			
679.	Litoradlice	Myslivecký spolek Háj Týn nad Vltavou z.s.	1 155	Týn nad Vltavou	České Budějovice	Jihočeský					Ano	Ne			Ne			Ne			
680.	Obora Litoradlice	Myslivecký spolek Háj Týn nad Vltavou z.s.	4	Týn nad Vltavou	České Budějovice	Jihočeský					Ano	Ne			Ne			Ne			
681.	Hosty	Myslivecký spolek HOSTY-HÁJIŠTĚ	1 496	Týn nad Vltavou	České Budějovice	Jihočeský					Ano	Ne			Ne			Ne			
682.	Chlum	Myslivecký spolek Chlum Dražič	819	Týn nad Vltavou	České Budějovice	Jihočeský					Ne	Ne			Ne			Ne			
683.	Koloděje nad Lužnicí	Myslivecký spolek Koloděje nad Lužnicí	1 085	Týn nad Vltavou	České Budějovice	Jihočeský			1		Ne	Ne			Ne			Ne			
684.	Chrášťany	Myslivecký spolek Koloměřice-Chrašťany	860	Týn nad Vltavou	České Budějovice	Jihočeský					Ano	Ne			Ne			Ne			
685.	Nuzice-Netěchovice	Myslivecký spolek Nuzice-Netěchovice	910	Týn nad Vltavou	České Budějovice	Jihočeský					Ne	Ne			Ne			Ne			
686.	Drahotěšice-Radonice	Myslivecký spolek Radonice-Drahotěšice	983	Týn nad Vltavou	České Budějovice	Jihočeský					Ne	Ne			Ne			Ne			
687.	Racek Bečice	Myslivecký spolek U Rudic Hartmanice z.s.	2 360	Týn nad Vltavou	České Budějovice	Jihočeský					Ne	Ne			Ne			Ne			
688.	Týn nad Vltavou	Myslivecký spolek Vltava	952	Týn nad Vltavou	České Budějovice	Jihočeský					Ne	Ne			Ne			Ne			
689.	Břeží	Myslivecký spolek Vysoký Hrádek z.s.	1 942	Týn nad Vltavou	České Budějovice	Jihočeský					Ne	Ne			Ne			Ne			
690.	Háj	Pletka Pavel	549	Týn nad Vltavou	České Budějovice	Jihočeský					Ne	Ne			Ne			Ne			
691.	Všeteč-Kometa	Zemědělské služby NĚMEC s.r.o.	957	Týn nad Vltavou	České Budějovice	Jihočeský					Ne	Ne			Ne			Ne			
692.	Javorník	EAST KATAFOREZ, s.r.o.	988	Vimperk	Prachatice	Jihočeský					Ne	Ne			Ne			Ne			
693.	Pod Boubínem	Elektro Vácha s.r.o.	1412	Vimperk	Prachatice	Jihočeský					Ne	Ne			Ne			Ne			
694.	Pláně	František Průcha	579	Vimperk	Prachatice	Jihočeský					Ne	Ne			Ne			Ne			
695.	Nicov	Honební společenstvo Nicov	781	Vimperk	Prachatice	Jihočeský					Ne	Ne			Ne			Ne			
696.	Nové Hutě	Honební společenstvo Nové Hutě	1365	Vimperk	Prachatice	Jihočeský					Ne	Ne			Ne			Ne			
697.	Žlibky	Honební společenstvo Žlibky	671	Vimperk	Prachatice	Jihočeský					Ne	Ne			Ne			Ne			
698.	Brluh	Ing. Jaroslav Šejda	1091	Vimperk	Prachatice	Jihočeský					Ne	Ne			Ne			Ne			
699.	Bázum	Lesy ČR s.p., LZ Boubín	1823	Vimperk	Prachatice	Jihočeský					Ano	Ano	30008	31605	240	Ano	487	10900	Ano	1085	1329
700.	Šerava	Lesy ČR s.p., LZ Boubín	1472	Vimperk	Prachatice	Jihočeský					Ano	Ano	30008	31605	240	Ano	487	10900	Ano	1085	1329
701.	Horní Vltavice	Lesy ČR s.p., LZ Boubín	1273	Vimperk	Prachatice	Jihočeský					Ano	Ano	30008	31605	240	Ano	487	10900	Ano	1085	1329
702.	Včelná	Lesy ČR s.p., LZ Boubín	1246	Vimperk	Prachatice	Jihočeský					Ano	Ano	30008	31605	240	Ano	487	10900	Ano	1085	1329
703.	Šindlov	Lesy ČR s.p., LZ Boubín	922	Vimperk	Prachatice	Jihočeský					Ano	Ano	30008	31605	240	Ano	487	10900	Ano	1085	1329
704.	Obora Boubín	Lesy ČR s.p., Závod lesní techniky	2219	Vimperk	Prachatice	Jihočeský					Ano	Ano	30008	31605	240	Ano	487	10 900	Ano	1 085	1329
705.	Zelená Hora	LIGNOSYSTEM, spol.s.r.o.	1580	Vimperk	Prachatice	Jihočeský					Ne	Ne			Ne			Ne			
706.	Nezdín	Myslivecké sdružení Nezdiny, z.s.	1889	Vimperk	Prachatice	Jihočeský					Ne	Ne			Ne			Ne			
707.	Lesnická škola Vimperk	Myslivecké sdružení Pod Boubínem, z.s.	748	Vimperk	Prachatice	Jihočeský					Ne	Ne			Ne			Ne			
708.	Lčovice	Myslivecké sdružení Pod Pržmem, z.s	513	Vimperk	Prachatice	Jihočeský					Ne	Ne			Ne			Ne			
709.	Skláře	Myslivecké sdružení Skláře	730	Vimperk	Prachatice	Jihočeský					Ne	Ne			Ne			Ne			
710.	Benešova Hora	Myslivecký spolek Benešova Hora	1505	Vimperk	Prachatice	Jihočeský					Ne	Ne			Ne			Ne			
711.	Čkyně-Háje	Myslivecký spolek Čkyně Vrchy	997	Vimperk	Prachatice	Jihočeský					Ne	Ne			Ne			Ne			
712.	Vacov Podhájí	Myslivecký spolek Podhájí Vacov	1782	Vimperk	Prachatice	Jihočeský					Ne	Ne			Ne			Ne			
713.	Skalice Bohumilice	Myslivecký spolek Skalice-Bohumilice	558	Vimperk	Prachatice	Jihočeský					Ne	Ne			Ne			Ne			
714.	Spůlka – Onšovice	Myslivecký spolek Skalka Onšovice	1049	Vimperk	Prachatice	Jihočeský					Ne	Ne			Ne			Ne			
715.	Stachy	Myslivecký spolek Stachy	1995	Vimperk	Prachatice	Jihočeský					Ne	Ne			Ne			Ne			
716.	Šumavské Hoštice	Myslivecký spolek Šumavské Hoštice	2197	Vimperk	Prachatice	Jihočeský	1				Ne	Ne			Ne			Ne			
717.	Věneč-Zálezly	Myslivecký spolek VĚNEC	2573	Vimperk	Prachatice	Jihočeský					Ne	Ne			Ne			Ne			
718.	Zdíkov	Myslivecký spolek Zdíkov	2545	Vimperk	Prachatice	Jihočeský					Ne	Ne			Ne			Ne			
719.	Hrabice	Myslivecký spolek Šumava Vimperk	1323	Vimperk	Prachatice	Jihočeský					Ne	Ne			Ne			Ne			

Pořadové číslo	Název honitby	Uživatel honitby	Výměra v ha	ORP	OMS	Kraj	Pořádané akce 2021 (počet)				Vlastní webové stránky	Facebook	Počet "To se mi líbí"	Počet sledujících	Počet lidí oznámilo polohu	Instagram	Počet příspěvků	Počet sledujících	Twitter	Počet sledujících	Počet příspěvků
							Kynologické	Střelecké	Pro děti	Veřejnost											
720.	Helfenburk	Ing. Stanislav Petrášek	554	Vodňany	Strakonice	Jihočeský					Ne	Ne			Ne				Ne		
721.	Skočický Hrad	Kaiser & spol. CZ s.r.o.	794	Vodňany	Strakonice	Jihočeský					Ne	Ne			Ne				Ne		
722.	Haniperk Bavorov	Myslivecký spolek Bavorov	1865	Vodňany	Strakonice	Jihočeský					Ne	Ne			Ne				Ne		
723.	Blížice - Vodňany	Myslivecký spolek Blížice-Vodňany	1224	Vodňany	Strakonice	Jihočeský					Ne	Ne			Ne				Ne		
724.	Chelčice-Bušavá	Myslivecký spolek Bušavá Chelčice	1540	Vodňany	Strakonice	Jihočeský					Ne	Ne			Ne				Ne		
725.	Černoháj - Újezd	Myslivecký spolek Černoháj-Újezd	689	Vodňany	Strakonice	Jihočeský					Ne	Ne			Ne				Ne		
726.	Kačírek Krajníčko	Myslivecký spolek Kačírek Krajníčko	768	Vodňany	Strakonice	Jihočeský					Ne	Ne			Ne				Ne		
727.	Knižkámen Drahonice	Myslivecký spolek Knižkámen Drahonice	1227	Vodňany	Strakonice	Jihočeský	2				Ne	Ne			Ne				Ne		
728.	Kráseka - Bílsko	Myslivecký spolek Kráseka - Bílsko	1412	Vodňany	Strakonice	Jihočeský					Ne	Ne			Ne				Ne		
729.	Křetice	Myslivecký spolek Křetice	1084	Vodňany	Strakonice	Jihočeský					Ne	Ne			Ne				Ne		
730.	Lomec-Libějovice	Myslivecký spolek Lomec-Libějovice	1152	Vodňany	Strakonice	Jihočeský	1				Ne	Ne			Ne				Ne		
731.	Měkynec - Záluží	Myslivecký spolek Měkynec-Betlínek	608	Vodňany	Strakonice	Jihočeský					Ne	Ne			Ne				Ne		
732.	Strážka Čičenice	Myslivecký spolek Strážka Čičenice	1018	Vodňany	Strakonice	Jihočeský					Ne	Ne			Ne				Ne		
733.	Krašovice	Myslivecký spolek Tesák Krašovice	1459	Vodňany	Strakonice	Jihočeský					Ne	Ne			Ne				Ne		
734.	Obora Budyně	Stanislav Valenta	22	Vodňany	Strakonice	Jihočeský					Ano	Ne			Ne				Ne		
735.	Český Sternberk	Filip Sternberg s.r.o.	1 705	Benešov	Benešov	Středočeský					Ne	Ne			Ne				Ne		
736.	Bělokozly	Honební společenstvo Bělokozly	569	Benešov	Benešov	Středočeský					Ne	Ne			Ne				Ne		
737.	Rabyně	Honební společenstvo Rabyně	1 100	Benešov	Benešov	Středočeský					Ne	Ne			Ne				Ne		
738.	Tvoršovice	Honební společenstvo Tvoršovice	750	Benešov	Benešov	Středočeský					Ne	Ne			Ne				Ne		
739.	Podlesí - Postupice	Jiří Sternberg, Zámek Jemniště s.r.o.	605	Benešov	Benešov	Středočeský					Ano	Ano	12226	12227	8783	Ne			Ne		
740.	Obora Zádubč	LESMYS s.r.o.	17	Benešov	Benešov	Středočeský					Ano	Ano	102	104		Ano	50	110	Ne		
741.	Konopiště	Lesy ČR s.p., LZ Konopiště	3 245	Benešov	Benešov	Středočeský			1		Ano	Ano	30008	31605	240	Ano	487	10900	Ano	1085	1329
742.	Olešovice	Lesy, ČR s.p., LZ Konopiště	2 646	Benešov	Benešov	Středočeský					Ano	Ano	30008	31605	240	Ano	487	10900	Ano	1085	1329
743.	Komorní Hrádek	Lesy, ČR s.p., LZ Konopiště	895	Benešov	Benešov	Středočeský					Ano	Ano	30008	31605	240	Ano	487	10900	Ano	1085	1329
744.	Kozmice	Lesy, ČR s.p., LZ Konopiště	606	Benešov	Benešov	Středočeský					Ano	Ano	30008	31605	240	Ano	487	10900	Ano	1085	1329
745.	Obora Vlčková	Lesy, ČR s.p., LZ Konopiště	418	Benešov	Benešov	Středočeský					Ano	Ano	30008	31605	240	Ano	487	10900	Ano	1085	1329
746.	Obora Louže	Lišno a.s., Benešov	275	Benešov	Benešov	Středočeský					Ano	Ne			Ne				Ne		
747.	Bystřice	Myslivecký spolek Bystřice	2 210	Benešov	Benešov	Středočeský	1				Ne	Ne			Ne				Ne		
748.	Dalešice	Myslivecký spolek Dalešice	1 124	Benešov	Benešov	Středočeský					Ano	Ne			Ne				Ne		
749.	Divišov	Myslivecký spolek Divišov	2 418	Benešov	Benešov	Středočeský					Ne	Ne			Ne				Ne		
750.	Drachkov	Myslivecký spolek Drachkov	1 692	Benešov	Benešov	Středočeský					Ne	Ne			Ne				Ne		
751.	Hořetice	Myslivecký spolek Hořetice	745	Benešov	Benešov	Středočeský					Ne	Ne			Ne				Ne		
752.	Chářovice	Myslivecký spolek Chářovice	596	Benešov	Benešov	Středočeský					Ne	Ne			Ne				Ne		
753.	Chocerady	Myslivecký spolek Chocerady	1 059	Benešov	Benešov	Středočeský					Ne	Ne			Ne				Ne		
754.	Choratice	Myslivecký spolek Choratice	1 055	Benešov	Benešov	Středočeský					Ne	Ne			Ne				Ne		
755.	Chotýšany	Myslivecký spolek Chotýšany	2 201	Benešov	Benešov	Středočeský	1	1			Ano	Ne			Ne				Ne		
756.	Chrástany	Myslivecký spolek Chrástany	1 403	Benešov	Benešov	Středočeský					Ne	Ne			Ne				Ne		
757.	Přestavky u Čerčan	Myslivecký spolek Jeleneč Přestavky	1 982	Benešov	Benešov	Středočeský					Ne	Ne			Ne				Ne		
758.	Krňany	Myslivecký spolek Krňany	650	Benešov	Benešov	Středočeský					Ne	Ne			Ne				Ne		
759.	Krusičany	Myslivecký spolek Krusičany	572	Benešov	Benešov	Středočeský					Ne	Ne			Ne				Ne		
760.	Křečovice	Myslivecký spolek Křečovice	2 042	Benešov	Benešov	Středočeský					Ne	Ne			Ne				Ne		
761.	Nová Ves	Myslivecký spolek Leč Nová Ves	861	Benešov	Benešov	Středočeský	1				Ne	Ne			Ne				Ne		
762.	Lešany	Myslivecký spolek Lešany	1 532	Benešov	Benešov	Středočeský					Ne	Ne			Ne				Ne		
763.	Lišenské hory	Myslivecký spolek Lišenské hory	989	Benešov	Benešov	Středočeský					Ne	Ne			Ne				Ne		
764.	Maršovice	Myslivecký spolek Maršovice	2 618	Benešov	Benešov	Středočeský	2				Ne	Ne			Ne				Ne		
765.	Maskovice	Myslivecký spolek Maskovice	1 192	Benešov	Benešov	Středočeský					Ne	Ne			Ne				Ne		
766.	Netvořice	Myslivecký spolek Netvořice	842	Benešov	Benešov	Středočeský					Ne	Ne			Ne				Ne		
767.	Neveklov	Myslivecký spolek Neveklov	1 086	Benešov	Benešov	Středočeský					Ne	Ne			Ne				Ne		
768.	Ouběnice	Myslivecký spolek Ouběnice	1 504	Benešov	Benešov	Středočeský					Ne	Ne			Ne				Ne		
769.	Pečeradý	Myslivecký spolek Pečeradý	1 115	Benešov	Benešov	Středočeský					Ne	Ne			Ne				Ne		

Pořadové číslo	Název honitby	Uživatel honitby	Výměra v ha	ORP	OMS	Kraj	Pořádané akce 2021 (počet)				Vlastní webová stránka	Facebook	Počet "To se mi líbí"	Počet sledujících	Počet lidí oznámilo polohu	Instagram	Počet příspěvků	Počet sledujících	Twitter	Počet sledujících	Počet příspěvků
							Kynologické	Střelecké	Pro děti	Veřejnost											
770.	Petroupim	Myslivecký spolek Petroupim	3 055	Benešov	Benešov	Středočeský	1				Ne	Ne			Ne			Ne			
771.	Poičící n/Sáz.	Myslivecký spolek Poičící n/Sáz.	1 320	Benešov	Benešov	Středočeský					Ne	Ne			Ne			Ne			
772.	Postupice	Myslivecký spolek Postupice	1 540	Benešov	Benešov	Středočeský					Ne	Ne			Ne			Ne			
773.	Pyšely	MYSLIVECKÝ SPOLEK PYŠELY	1 277	Benešov	Benešov	Středočeský			1		Ne	Ne			Ne			Ne			
774.	Popovice	Myslivecký spolek Skála Popovice	888	Benešov	Benešov	Středočeský	1				Ne	Ne			Ne			Ne			
775.	Skalka Klec	Myslivecký spolek Skalka Klec	885	Benešov	Benešov	Středočeský					Ne	Ne			Ne			Ne			
776.	Stranný	Myslivecký spolek Stranný	1 693	Benešov	Benešov	Středočeský	1				Ne	Ne			Ne			Ne			
777.	Struhařov	Myslivecký spolek Struhařov	2 440	Benešov	Benešov	Středočeský					Ne	Ne			Ne			Ne			
778.	Tatouňovice	Myslivecký spolek Tatouňovice	1 566	Benešov	Benešov	Středočeský					Ne	Ne			Ne			Ne			
779.	Václavice	Myslivecký spolek Václavice	716	Benešov	Benešov	Středočeský					Ne	Ne			Ne			Ne			
780.	Vranov	Myslivecký spolek Vranov	753	Benešov	Benešov	Středočeský					Ne	Ne			Ne			Ne			
781.	Zádolí	Myslivecký spolek Zádolí	690	Benešov	Benešov	Středočeský					Ne	Ne			Ne			Ne			
782.	Žabovřesky	Myslivecký spolek Žabovřesky	840	Benešov	Benešov	Středočeský					Ne	Ne			Ne			Ne			
783.	Prosilva - Dlouhý Vrch	Pro Silva Bohemica, z.s.	610	Benešov	Benešov	Středočeský					Ano	Ano	849	955	Ne			Ne			
784.	Hiršliny	DIMEX, s. r. o.	591	Beroun	Beroun	Středočeský					Ne	Ne			Ne			Ne			
785.	Dobříš-Daubek	Honební společenstvo Dobříš-Daubek	661	Beroun	Beroun	Středočeský					Ne	Ne			Ne			Ne			
786.	Skuhrov Hatě	Honební společenstvo Skuhrov - Hatě	837	Beroun	Beroun	Středočeský					Ne	Ne			Ne			Ne			
787.	Srbsko	Honební společenstvo Srbsko	595	Beroun	Beroun	Středočeský					Ne	Ne			Ne			Ne			
788.	Strážisté Korno	Honební společenstvo Strážisté Korno	582	Beroun	Beroun	Středočeský					Ne	Ne			Ne			Ne			
789.	Svinaře	Honební společenstvo Svinaře	685	Beroun	Beroun	Středočeský	1				Ne	Ne			Ne			Ne			
790.	Úhonic Podkozí	Podkozí	805	Beroun	Beroun	Středočeský					Ne	Ne			Ne			Ne			
791.	Nový Jáchymov	Křivoklátská lesní s.r.o.	1072	Beroun	Beroun	Středočeský					Ne	Ne			Ne			Ne			
792.	Kolna	LeS-V.Švarný spol. s.r.o.	814	Beroun	Beroun	Středočeský					Ne	Ne			Ne			Ne			
793.	Žlubinec	Lesy ČR s.p., LS Křivoklát	932	Beroun	Beroun	Středočeský					Ano	Ano	30008	31605	240	Ano	487	10900	Ano	1085	1329
794.	Karlštejn	Myslivecké sdružení Český kras	1169	Beroun	Beroun	Středočeský			2		Ne	Ne			Ne			Ne			
795.	Vráž	Myslivecké sdružení HUBERTUS Mezőň	1576	Beroun	Beroun	Středočeský					Ne	Ne			Ne			Ne			
796.	Hýskov	Myslivecký spolek „KLUK“ Hýskov	551	Beroun	Beroun	Středočeský					Ne	Ne			Ne			Ne			
797.	Drábov Beroun	Myslivecký spolek Drábov Beroun	720	Beroun	Beroun	Středočeský					Ne	Ne			Ne			Ne			
798.	Habrový potok Hudlice	Myslivecký spolek Habrový potok	1642	Beroun	Beroun	Středočeský	3				Ne	Ne			Ne			Ne			
799.	Háje Králův Dvůr	Myslivecký spolek Háje-Králův Dvůr	534	Beroun	Beroun	Středočeský					Ne	Ne			Ne			Ne			
800.	Hora Tmaň	Myslivecký spolek Hora TMAŇ, z.s	1158	Beroun	Beroun	Středočeský					Ne	Ne			Ne			Ne			
801.	Zdice	Myslivecký spolek Hrouda Zdice	586	Beroun	Beroun	Středočeský					Ne	Ne			Ne			Ne			
802.	Suchomasty-Málkov	Myslivecký spolek HS Suchomasty - Málkov	963	Beroun	Beroun	Středočeský					Ne	Ne			Ne			Ne			
803.	Chyňava	Myslivecký spolek Chyňava	1770	Beroun	Beroun	Středočeský			1		Ne	Ne			Ne			Ne			
804.	Kozolupy I.	Myslivecký spolek Kozolupy	1468	Beroun	Beroun	Středočeský					Ne	Ne			Ne			Ne			
805.	Dubová Trubin	Myslivecký spolek Lipový dolík	940	Beroun	Beroun	Středočeský					Ano	Ne			Ne			Ne			
806.	Liteň	Myslivecký spolek Liteň	1433	Beroun	Beroun	Středočeský					Ne	Ne			Ne			Ne			
807.	Mořina	Myslivecký spolek Mořina	1491	Beroun	Beroun	Středočeský					Ne	Ne			Ne			Ne			
808.	Vinařice	Myslivecký spolek Ostrž Vinařice	1604	Beroun	Beroun	Středočeský	3		4		Ne	Ne			Ne			Ne			
809.	Broumy	Myslivecký spolek Oupoř Broumy, z.s.	681	Beroun	Beroun	Středočeský					Ne	Ne			Ne			Ne			
810.	Svatý Jan	Myslivecký spolek Svátý Jan pod Skalou	671	Beroun	Beroun	Středočeský					Ano	Ne			Ne			Ne			
811.	Tetín-Koda	Myslivecký spolek Tetín - Jarov Zlatý kůň	711	Beroun	Beroun	Středočeský					Ne	Ne			Ne			Ne			
812.	Koněprusy-Bítov	Myslivecký spolek Tetín - Jarov Zlatý kůň	580	Beroun	Beroun	Středočeský					Ne	Ne			Ne			Ne			
813.	Kublov	Myslivecký spolek Velíz Kublov	888	Beroun	Beroun	Středočeský					Ne	Ne			Ne			Ne			
814.	Nenačovice	Myslivecký spolek VOBORKA	670	Beroun	Beroun	Středočeský					Ne	Ne			Ne			Ne			
815.	Zelený kříž	Oldřich Staněk, Rožmitál pod Třemšínem	518	Beroun	Beroun	Středočeský					Ne	Ne			Ne			Ne			
816.	Vraní Skála	Práškova Iakovna Jech, s.r.o.	584	Beroun	Beroun	Středočeský					Ne	Ne			Ne			Ne			
817.	Nouzov	VLS ČR s.p., divize Hořovice	2229	Beroun	Beroun	Středočeský					Ano	Ano	7963	8431	42	Ano	82	702	Ne		
818.	Beroun-Záhořany	VLS ČR s.p., divize Hořovice	631	Beroun	Beroun	Středočeský					Ano	Ano	7963	8431	42	Ano	82	702	Ne		

Pořadové číslo	Název honitby	Uživatel honitby	Výměra v ha	ORP	OMS	Kraj	Pořádané akce 2021 (počet)				Vlastní webová stránka	Facebook	Počet "To se mi líbí"	Počet sledujících	Počet lidí oznámilo polohu	Instagram	Počet příspěvků	Počet sledujících	Twitter	Počet sledujících	Počet příspěvků
							Kynologické	Střelecké	Pro děti	Veřejnost											
819.	Veleň	Farnes spol.s.r.o.	743	Brandýs nad Labem Stará Boleslav	Praha - venkov (východ)	Středočeský					Ne	Ne			Ne			Ne			
820.	Čelákovice	Honební společenstvo Čelákovice	1618	Brandýs nad Labem Stará Boleslav	Praha - venkov (východ)	Středočeský	2				Ano	Ne			Ne			Ne			
821.	Horoušany	Honební společenstvo Horoušany	1177	Brandýs nad Labem Stará Boleslav	Praha - venkov (východ)	Středočeský					Ne	Ne			Ne			Ne			
822.	Nehvizdy	Honební společenstvo Nehvizdy	601	Brandýs nad Labem Stará Boleslav	Praha - venkov (východ)	Středočeský					Ne	Ne			Ne			Ne			
823.	Odolena Voda	Honební společenstvo Odolena Voda	692	Brandýs nad Labem Stará Boleslav	Praha - venkov (východ)	Středočeský					Ne	Ne			Ne			Ne			
824.	Radonice	Honební společenstvo Radonice	971	Brandýs nad Labem Stará Boleslav	Praha - venkov (východ)	Středočeský					Ne	Ne			Ne			Ne			
825.	Veliká Ves	Honební společenstvo Veliká Ves	1061	Brandýs nad Labem Stará Boleslav	Praha - venkov (východ)	Středočeský					Ne	Ne			Ne			Ne			
826.	Dlouhý Běh	Jaroslav Franc	510	Brandýs nad Labem Stará Boleslav	Praha - venkov (východ)	Středočeský					Ne	Ne			Ne			Ne			
827.	Hlavenec	Lesy ČR s.p., LS Brandýs nad Labem	587	Brandýs nad Labem Stará Boleslav	Praha - venkov (východ)	Středočeský					Ano	Ano	30008	31605	240	Ano	487	10900	Ano	1085	1329
828.	Jirny 1	Mgr. Jaroslav Hájek	1022	Brandýs nad Labem Stará Boleslav	Praha - venkov (východ)	Středočeský					Ne	Ne			Ne			Ne			
829.	Jirny 2	Mgr. Jaroslav Hájek	597	Brandýs nad Labem Stará Boleslav	Praha - venkov (východ)	Středočeský					Ne	Ne			Ne			Ne			
830.	Květnice	Myslivecký spolek Bažant Květnice u Prahy	932	Brandýs nad Labem Stará Boleslav	Praha - venkov (východ)	Středočeský					Ne	Ne			Ne			Ne			
831.	Bašť	Myslivecký spolek Beckov Bašť	1080	Brandýs nad Labem Stará Boleslav	Praha - venkov (východ)	Středočeský					Ne	Ne			Ne			Ne			
832.	Bořanovice	Myslivecký spolek Bořanovice	1222	Brandýs nad Labem Stará Boleslav	Praha - venkov (východ)	Středočeský					Ne	Ne			Ne			Ne			
833.	Brázdím	Myslivecký spolek Brázdím	1269	Brandýs nad Labem Stará Boleslav	Praha - venkov (východ)	Středočeský					Ne	Ne			Ne			Ne			
834.	Dřevčice	Myslivecký spolek Dřevčice-Popovice	1579	Brandýs nad Labem Stará Boleslav	Praha - venkov (východ)	Středočeský					Ne	Ne			Ne			Ne			
835.	Křenek	Myslivecký spolek Dubina Křenek	886	Brandýs nad Labem Stará Boleslav	Praha - venkov (východ)	Středočeský					Ne	Ne			Ne			Ne			
836.	Máslovice	Myslivecký spolek Hoštice	921	Brandýs nad Labem Stará Boleslav	Praha - venkov (východ)	Středočeský					Ne	Ne			Ne			Ne			
837.	Hubert Hlavno	Myslivecký spolek Hubetr Hlavno z.s.	875	Brandýs nad Labem Stará Boleslav	Praha - venkov (východ)	Středočeský					Ne	Ne			Ne			Ne			
838.	Sluhy	Myslivecký spolek Sluhy	729	Brandýs nad Labem Stará Boleslav	Praha - venkov (východ)	Středočeský					Ne	Ne			Ne			Ne			
839.	Sudovo Hlavno	Myslivecký spolek Sudovo Hlavno	750	Brandýs nad Labem Stará Boleslav	Praha - venkov (východ)	Středočeský					Ne	Ne			Ne			Ne			
840.	Měšice-Zlonín	Myslivecký spolek Šesterák Zlonín	1328	Brandýs nad Labem Stará Boleslav	Praha - venkov (východ)	Středočeský					Ne	Ne			Ne			Ne			
841.	Škvorec	Myslivecký spolek Škvorec	1452	Brandýs nad Labem Stará Boleslav	Praha - venkov (východ)	Středočeský					Ne	Ne			Ne			Ne			
842.	Káraný	Myslivecký spolek Velkoškolky Zelená Bouda	887	Brandýs nad Labem Stará Boleslav	Praha - venkov (východ)	Středočeský					Ne	Ne			Ne			Ne			
843.	Toušeň	Myslivecký spolek Vysoká Mez Toušeň	820	Brandýs nad Labem Stará Boleslav	Praha - venkov (východ)	Středočeský					Ne	Ne			Ne			Ne			
844.	Vyšehořovice	Myslivecký spolek Vyšehořovice	568	Brandýs nad Labem Stará Boleslav	Praha - venkov (východ)	Středočeský					Ne	Ne			Ne			Ne			
845.	Nový Vestec	Myslivecký spolek Zápy	991	Brandýs nad Labem Stará Boleslav	Praha - venkov (východ)	Středočeský	2				Ne	Ne			Ne			Ne			
846.	Zápy	Myslivecký spolek Zápy	833	Brandýs nad Labem Stará Boleslav	Praha - venkov (východ)	Středočeský					Ne	Ne			Ne			Ne			
847.	Záryby	Myslivecký spolek Záryby	661	Brandýs nad Labem Stará Boleslav	Praha - venkov (východ)	Středočeský					Ne	Ne			Ne			Ne			
848.	Zdíby-Klecany	Myslivecký spolek Zdíby-Klecany	1713	Brandýs nad Labem Stará Boleslav	Praha - venkov (východ)	Středočeský					Ano	Ne			Ne			Ne			
849.	Zeleneč	Myslivecký spolek Zeleneč	1153	Brandýs nad Labem Stará Boleslav	Praha - venkov (východ)	Středočeský					Ne	Ne			Ne			Ne			

Pořadové číslo	Název honitby	Uživatel honitby	Výměra v ha	ORP	OMS	Kraj	Pořádané akce 2021 (počet)				Vlastní webová stránka	Facebook	Počet "To se mi líbí"	Počet sledujících	Počet lidí oznámilo polohu	Instagram	Počet příspěvků	Počet sledujících	Twitter	Počet sledujících	Počet příspěvků
							Kynologické	Střelecké	Pro děti	Veřejnost											
850.	Čáslav	Honební společenstvo Čáslav	741	Čáslav	Kutná Hora	Středočeský					Ne	Ne						Ne			
851.	Dobrovítov	Honební společenstvo Dobrovítov	556	Čáslav	Kutná Hora	Středočeský					Ne	Ne						Ne			
852.	Horka	Honební společenstvo Horka	1736	Čáslav	Kutná Hora	Středočeský					Ne	Ne						Ne			
853.	Vlačice	Honební společenstvo Vlačice	860	Čáslav	Kutná Hora	Středočeský					Ne	Ne						Ne			
854.	Žáky	Honební společenstvo Žáky	1055	Čáslav	Kutná Hora	Středočeský					Ne	Ne						Ne			
855.	Karel Schwarzenberg	Karel Schwarzenberg	1124	Čáslav	Kutná Hora	Středočeský					Ano	Ne						Ne			
856.	Obora Žehušice	Lesy ČR s.p., LS Nasavrky	278	Čáslav	Kutná Hora	Středočeský					Ano	Ano	3008	31605	240	Ano	487	10900	Ano	1085	1329
857.	Žlebky obora	Lesy ČR s.p., LS Nasavrky	121	Čáslav	Kutná Hora	Středočeský					Ano	Ano	3008	31605	240	Ano	487	10900	Ano	1085	1329
858.	Věno	Lesy ČR s.p., LZ Konopiště	646	Čáslav	Kutná Hora	Středočeský					Ano	Ano	3008	31605	240	Ano	487	10900	Ano	1085	1329
859.	Bílé Podolí	Myslivecký spolek Bílé Podolí	2277	Čáslav	Kutná Hora	Středočeský	1				Ne	Ne						Ne			
860.	Hraběšín	Myslivecký spolek Hraběšín	632	Čáslav	Kutná Hora	Středočeský					Ne	Ne						Ne			
861.	Chotusice	Myslivecký spolek Chotusice	780	Čáslav	Kutná Hora	Středočeský					Ne	Ne						Ne			
862.	Kluky	Myslivecký spolek Kluky	1475	Čáslav	Kutná Hora	Středočeský	1	3	1		Ano	Ne						Ne			
863.	Močovnice	Myslivecký spolek Močovnice	983	Čáslav	Kutná Hora	Středočeský					Ne	Ne						Ne			
864.	Šebestěnice	Myslivecký spolek Šebestěnice	768	Čáslav	Kutná Hora	Středočeský					Ne	Ne						Ne			
865.	Tupadly	Myslivecký spolek Tupadly	1800	Čáslav	Kutná Hora	Středočeský					Ne	Ne						Ne			
866.	Vlkaneč	Myslivecký spolek Vlkaneč	1154	Čáslav	Kutná Hora	Středočeský					Ano	Ne						Ne			
867.	Vrdy	Myslivecký spolek Vrdy	1584	Čáslav	Kutná Hora	Středočeský					Ne	Ne						Ne			
868.	Zbýšov	Myslivecký spolek Zbýšov	1471	Čáslav	Kutná Hora	Středočeský					Ne	Ne						Ne			
869.	Žlebky	Myslivecký spolek Žlebky	1752	Čáslav	Kutná Hora	Středočeský					Ne	Ne						Ne			
870.	Bratčice	Roman Kvapil	970	Čáslav	Kutná Hora	Středočeský					Ne	Ne						Ne			
871.	Homole	Honební společenstvo Homole	571	Černošice	Praha-západ	Středočeský					Ne	Ne						Ne			
872.	Obora Třeбенice	Honební společenstvo Homole	240	Černošice	Praha-západ	Středočeský					Ne	Ne						Ne			
873.	Libečov-Podkozí	Honební společenstvo Libečov-Podkozí	676	Černošice	Praha-západ	Středočeský					Ne	Ne						Ne			
874.	Okrouhlo-les	Honební společenstvo Okrouhlo Pole	1204	Černošice	Praha-západ	Středočeský					Ne	Ne						Ne			
875.	Okrouhlo-pole	Honební společenstvo Okrouhlo Pole	900	Černošice	Praha-západ	Středočeský	2				Ne	Ne						Ne			
876.	Libčice	Lesy ČR s.p., LS Brandýs nad Labem	1419	Černošice	Praha-západ	Středočeský					Ano	Ano	3008	31605	240	Ano	487	10900	Ano	1085	1329
877.	Rusavka Erz	Lesy ČR s.p., LS Brandýs nad Labem	1130	Černošice	Praha-západ	Středočeský					Ano	Ano	3008	31605	240	Ano	487	10900	Ano	1085	1329
878.	Červený Újezd	Lesy ČR s.p., LS Křivoklát	1255	Černošice	Praha-západ	Středočeský					Ano	Ano	3008	31605	240	Ano	487	10900	Ano	1085	1329
879.	Tuňhoměřice	Lesy ČR s.p., LS Křivoklát	1183	Černošice	Praha-západ	Středočeský					Ano	Ano	3008	31605	240	Ano	487	10900	Ano	1085	1329
880.	Úhonice	Lesy ČR s.p., LS Křivoklát	1148	Černošice	Praha-západ	Středočeský					Ano	Ano	3008	31605	240	Ano	487	10900	Ano	1085	1329
881.	Obora Podkozí	Lesy ČR s.p., LS Křivoklát	127	Černošice	Praha-západ	Středočeský					Ano	Ano	3008	31605	240	Ano	487	10900	Ano	1085	1329
882.	Jíloviště	Lesy ČR s.p., LZ Konopiště	3408	Černošice	Praha-západ	Středočeský					Ano	Ano	3008	31605	240	Ano	487	10900	Ano	1085	1329
883.	Slapy	Lesy ČR s.p., LZ Konopiště	1690	Černošice	Praha-západ	Středočeský					Ano	Ano	3008	31605	240	Ano	487	10900	Ano	1085	1329
884.	Třebotov	Lesy ČR s.p., LZ Konopiště	1145	Černošice	Praha-západ	Středočeský					Ano	Ano	3008	31605	240	Ano	487	10900	Ano	1085	1329
885.	Roztoky	Lesy, ČR s.p., LZ Konopiště	1700	Černošice	Praha-západ	Středočeský					Ano	Ano	3008	31605	240	Ano	487	10900	Ano	1085	1329
886.	Ohrobec	Lesy, ČR s.p., LZ Konopiště	1410	Černošice	Praha-západ	Středočeský	1				Ano	Ano	3008	31605	240	Ano	487	10900	Ano	1085	1329
887.	Medník	Lesy, ČR s.p., LZ Konopiště	1106	Černošice	Praha-západ	Středočeský					Ano	Ano	3008	31605	240	Ano	487	10900	Ano	1085	1329
888.	Čisovice	Lesy, ČR s.p., LZ Konopiště	1078	Černošice	Praha-západ	Středočeský					Ano	Ano	3008	31605	240	Ano	487	10900	Ano	1085	1329
889.	Jesenice	Lesy, ČR s.p., LZ Konopiště	702	Černošice	Praha-západ	Středočeský					Ano	Ano	3008	31605	240	Ano	487	10900	Ano	1085	1329
890.	Obora Daliborka	Lesy, ČR s.p., LZ Konopiště	85	Černošice	Praha-západ	Středočeský					Ano	Ano	3008	31605	240	Ano	487	10900	Ano	1085	1329
891.	Obora Točná	Lesy, ČR s.p., LZ Konopiště	51	Černošice	Praha-západ	Středočeský					Ano	Ano	3008	31605	240	Ano	487	10900	Ano	1085	1329
892.	Skalka	Myslivecké sdružení Dolní Břežany	671	Černošice	Praha-západ	Středočeský					Ne	Ne						Ne			
893.	Psáry	Myslivecký spolek Borovina Psáry	990	Černošice	Praha-západ	Středočeský					Ne	Ne						Ne			
894.	Tachlovice	Myslivecký spolek Břežná Tachlovice	1346	Černošice	Praha-západ	Středočeský					Ne	Ne						Ne			
895.	Číčovice	Myslivecký spolek ČÍČOVICE	820	Černošice	Praha-západ	Středočeský					Ne	Ne						Ne			
896.	Dobříchovice-Štítek	Myslivecký spolek DIANA Dobříchovice	1061	Černošice	Praha-západ	Středočeský					Ne	Ne						Ne			
897.	Dobříchovice pole	Myslivecký spolek DIANA Dobříchovice	1000	Černošice	Praha-západ	Středočeský					Ne	Ne						Ne			
898.	Jeneč	Myslivecký spolek DIANA Jeneč	1126	Černošice	Praha-západ	Středočeský					Ano	Ne						Ne			
899.	Dobrovíz	Myslivecký spolek Dobrovíz	843	Černošice	Praha-západ	Středočeský					Ne	Ne						Ne			
900.	Buš	Myslivecký spolek Háj Buš	1168	Černošice	Praha-západ	Středočeský					Ne	Ne						Ne			
901.	Chýně	Myslivecký spolek Hostivice - Chýně	1200	Černošice	Praha-západ	Středočeský					Ne	Ne						Ne			

Pořadové číslo	Název honitby	Uživatel honitby	Výměra v ha	ORP	OMS	Kraj	Pořádané akce 2021 (počet)				Vlastní webová stránka	Facebook	Počet "To se mi líbí"	Počet sledujících	Počet lidí oznámilo polohu	Instagram	Počet příspěvků	Počet sledujících	Twitter	Počet sledujících	Počet příspěvků
							Kynologické	Střelecké	Pro děti	Veřejnost											
902.	Bojanovice	Myslivecký spolek Hvozdy	1100	Černošice	Praha-západ	Středočeský					Ne	Ne			Ne			Ne			
903.	Mníšek II	Myslivecký spolek Kytín pod Brdy	561	Černošice	Praha-západ	Středočeský					Ne	Ne			Ne			Ne			
904.	Mníšek-Lov	Myslivecký spolek Les Mníšek pod Brdy	726	Černošice	Praha-západ	Středočeský					Ne	Ne			Ne			Ne			
905.	Libeň	Myslivecký spolek Libeň	1500	Černošice	Praha-západ	Středočeský	1				Ne	Ano		1	Ne			Ne			
906.	Lečice	Myslivecký spolek Malá Lečice	1710	Černošice	Praha-západ	Středočeský	6				Ne	Ne			Ne			Ne			
907.	Mníšek pole	Myslivecký spolek Mníšek pole	980	Černošice	Praha-západ	Středočeský					Ne	Ne			Ne			Ne			
908.	Osnice	Myslivecký spolek Osnice	607	Černošice	Praha-západ	Středočeský					Ne	Ne			Ne			Ne			
909.	Jílové	Myslivecký spolek Posázaví	1970	Černošice	Praha-západ	Středočeský					Ne	Ne			Ne			Ne			
910.	Roblín-Třebotov	Myslivecký spolek Roblín - Třebotov	850	Černošice	Praha-západ	Středočeský					Ne	Ne			Ne			Ne			
911.	Řevnice	Myslivecký spolek Řevnice	959	Černošice	Praha-západ	Středočeský					Ne	Ne			Ne			Ne			
912.	Svrkyně	Myslivecký spolek Svrkyně - Velké Přílepy	1123	Černošice	Praha-západ	Středočeský					Ano	Ne			Ne			Ne			
913.	Velké Přílepy	Myslivecký spolek Svrkyně - Velké Přílepy	1000	Černošice	Praha-západ	Středočeský		3	1		Ano	Ne			Ne			Ne			
914.	Šeberov	Myslivecký spolek Šeberov	938	Černošice	Praha-západ	Středočeský	1				Ne	Ne			Ne			Ne			
915.	Vysoký Újezd-Mezouň	Myslivecký spolek Újezd Ptice	653	Černošice	Praha-západ	Středočeský					Ne	Ne			Ne			Ne			
916.	Studánka	Myslivecký spolek Višňovka Dobříč	1618	Černošice	Praha-západ	Středočeský	1				Ne	Ne			Ne			Ne			
917.	Břežany II	Honební společenstvo Břežany II	740	Český Brod	Kolín	Středočeský					Ne	Ne			Ne			Ne			
918.	Tismice I	Honební společenstvo Tismice I	2067	Český Brod	Kolín	Středočeský					Ne	Ne			Ne			Ne			
919.	Chrástany	Myslivecký spolek Bylanka - Chrástany	1140	Český Brod	Kolín	Středočeský					Ne	Ne			Ne			Ne			
920.	Dolánky	Myslivecký spolek Dolánky - Český Brod	1542	Český Brod	Kolín	Středočeský			1		Ne	Ne			Ne			Ne			
921.	Kounice	Myslivecký spolek Kounice	926	Český Brod	Kolín	Středočeský					Ano	Ne			Ne			Ne			
922.	Rostoklaty	Myslivecký spolek Rostoklaty	1160	Český Brod	Kolín	Středočeský					Ne	Ne			Ne			Ne			
923.	Klučov	Myslivecký spolek Šembera z. s.	1670	Český Brod	Kolín	Středočeský					Ne	Ne			Ne			Ne			
924.	Doubřavčice	Myslivecký spolek Šesterák Štíhlvice	992	Český Brod	Kolín	Středočeský					Ne	Ne			Ne			Ne			
925.	Tuchoraz	Myslivecký spolek Tuchoraz	1297	Český Brod	Kolín	Středočeský			2		Ne	Ne			Ne			Ne			
926.	Tuklaty	Myslivecký spolek Tuklaty	715	Český Brod	Kolín	Středočeský			1		Ne	Ne			Ne			Ne			
927.	Vitice	Myslivecký spolek Vitice, z. s	2948	Český Brod	Kolín	Středočeský					Ano	Ne			Ne			Ne			
928.	Vykáň	Myslivecký spolek Vykáň - Suchá Dola	1125	Český Brod	Kolín	Středočeský					Ne	Ne			Ne			Ne			
929.	Svatá Anna	Coloredo Mannsfeld s.r.o.	2 366	Dobříš	Příbram	Středočeský	1				Ano	Ano	728	792	12	Ano	26	351	Ne		
930.	Mannsfeld	Coloredo Mannsfeld s.r.o.	1 463	Dobříš	Příbram	Středočeský					Ano	Ano	728	792	12	Ano	26	351	Ne		
931.	Kozí Hory	Coloredo Mannsfeld s.r.o.	798	Dobříš	Příbram	Středočeský					Ano	Ano	728	792	12	Ano	26	351	Ne		
932.	Dobříš- Daubek	Honební společenstvo Dobříš - Daubek	661	Dobříš	Příbram	Středočeský					Ne	Ne			Ne			Ne			
933.	Aglaia	KAIŠER s.r.o., IČO: 26733102	515	Dobříš	Příbram	Středočeský					Ano	Ne			Ne			Ne			
934.	Křížovnickí I.	Karel Labuda, nar. 6.7.1954, IČ: 15856330	539	Dobříš	Příbram	Středočeský					Ne	Ne			Ne			Ne			
935.	Voznice - Chouzavá	Kristina Coloredo Mansfeldová	1 179	Dobříš	Příbram	Středočeský					Ano	Ne			Ne			Ne			
936.	Králova Stolice	Kristina Coloredo Mansfeldová	1 157	Dobříš	Příbram	Středočeský					Ano	Ne			Ne			Ne			
937.	Rochota	Kristina Coloredo Mansfeldová	738	Dobříš	Příbram	Středočeský					Ano	Ne			Ne			Ne			
938.	Knížecí Studnánky	Kristina Coloredo Mansfeldová	692	Dobříš	Příbram	Středočeský					Ano	Ne			Ne			Ne			
939.	Křížovnickí II.	Křížovnické lesy s.r.o.	674	Dobříš	Příbram	Středočeský					Ano	Ne			Ne			Ne			
940.	Rosovice	Myslivecký spolek Borek Rosovice	1 432	Dobříš	Příbram	Středočeský					Ne	Ne			Ne			Ne			
941.	Čelina	Myslivecký spolek Čelina	580	Dobříš	Příbram	Středočeský					Ne	Ne			Ne			Ne			
942.	Čím-Chotlisko	Myslivecký spolek Čím - Chotlisko	776	Dobříš	Příbram	Středočeský					Ne	Ne			Ne			Ne			
943.	Daleké Dušníky	Myslivecký spolek Daleké Dušníky	1 417	Dobříš	Příbram	Středočeský					Ne	Ne			Ne			Ne			
944.	Nová Ves pod Pleší	Myslivecký spolek Hubert Hraštice	2 086	Dobříš	Příbram	Středočeský					Ano	Ne			Ne			Ne			
945.	Nový Knín	Myslivecký spolek Hubert Nový Knín	1 413	Dobříš	Příbram	Středočeský					Ne	Ne			Ne			Ne			
946.	Libčice	Myslivecký spolek Libčice	849	Dobříš	Příbram	Středočeský					Ne	Ne			Ne			Ne			
947.	Nečín	Myslivecký spolek Lověna Nečín	1 620	Dobříš	Příbram	Středočeský					Ne	Ne			Ne			Ne			

Pořadové číslo	Název honitby	Uživatel honitby	Výměra v ha	ORP	OMS	Kraj	Pořádané akce 2021 (počet)				Vlastní webová stránka	Facebook	Počet "To se mi líbí"	Počet sledujících	Počet lidí oznámilo polohu	Instagram	Počet příspěvků	Počet sledujících	Twitter	Počet sledujících	Počet příspěvků
							Kynologické	Střelecké	Pro děti	Veřejnost											
948.	Nevada	Myslivecký spolek Nevada Nové Dvory - Krámy	1 006	Dobříš	Příbram	Středočeský					Ne	Ne			Ne			Ne			
949.	Skalice	Myslivecký spolek Skalice	977	Dobříš	Příbram	Středočeský					Ne	Ne			Ne			Ne			
950.	Drevníky	Myslivecký spolek Šesterák Drevníky	822	Dobříš	Příbram	Středočeský					Ano	Ne			Ne			Ne			
951.	Tetřevník	Myslivecký spolek Tetřevník	601	Dobříš	Příbram	Středočeský					Ne	Ne			Ne			Ne			
952.	Vargač I.	Myslivecký spolek Vargač Dobříš	803	Dobříš	Příbram	Středočeský					Ne	Ne			Ne			Ne			
953.	Vargač II.	Myslivecký spolek Vargač Dobříš	534	Dobříš	Příbram	Středočeský					Ne	Ne			Ne			Ne			
954.	Drhovy	Myslivecký spolek Varta Drhovy	1 305	Dobříš	Příbram	Středočeský					Ne	Ne			Ne			Ne			
955.	Bělohrad	Tomáš Štemberk	935	Dobříš	Příbram	Středočeský					Ne	Ne			Ne			Ne			
956.	Dražetice	Zemědělská společnost Dobříš spol. s r.o.	1 287	Dobříš	Příbram	Středočeský					Ano	Ne			Ne			Ne			
957.	ZD Bavoryně	Honební společenstvo Bavoryně	1208	Hořovice	Beroun	Středočeský					Ne	Ne			Ne			Ne			
958.	Háj Praskolesy	MS HÁJ PRASKOLESY z.s.	1580	Hořovice	Beroun	Středočeský	1				Ne	Ne			Ne			Ne			
959.	Brdy Zaječov - Olešná	Myslivecké sdružení - spolek Brdy	1258	Hořovice	Beroun	Středočeský					Ne	Ne			Ne			Ne			
960.	Drozdiv	Myslivecké sdružení Holý vrch Drozdiv z.s.	1043	Hořovice	Beroun	Středočeský					Ne	Ne			Ne			Ne			
961.	Bzová	Myslivecký spolek Bor Bzová	717	Hořovice	Beroun	Středočeský					Ne	Ne			Ne			Ne			
962.	Podbrdský revír	Myslivecký spolek Hostomice Šiberná	1021	Hořovice	Beroun	Středočeský					Ne	Ne			Ne			Ne			
963.	Šiberná	Myslivecký spolek Hostomice Šiberná	872	Hořovice	Beroun	Středočeský					Ne	Ne			Ne			Ne			
964.	Housina Neumětely	Myslivecký spolek Housina Neumětely	2096	Hořovice	Beroun	Středočeský					Ne	Ne			Ne			Ne			
965.	Farma Lochovice	Myslivecký spolek Lochovice - Lhotka	893	Hořovice	Beroun	Středočeský					Ne	Ne			Ne			Ne			
966.	Lochovice-Lhotka	Myslivecký spolek Lochovice - Lhotka	612	Hořovice	Beroun	Středočeský					Ne	Ne			Ne			Ne			
967.	Rpety - Felbabka	Myslivecký spolek Ostrý Rpety	806	Hořovice	Beroun	Středočeský					Ne	Ne			Ne			Ne			
968.	Podluhy - Hvozdec	Myslivecký spolek Podluhy	691	Hořovice	Beroun	Středočeský					Ne	Ne			Ne			Ne			
969.	Březová	Myslivecký spolek Sluka Březová	772	Hořovice	Beroun	Středočeský					Ne	Ne			Ne			Ne			
970.	Újezd	Myslivecký spolek Újezd	557	Hořovice	Beroun	Středočeský					Ano	Ne			Ne			Ne			
971.	Komárov	Myslivecký spolek Valdek Komárov, z.s.	754	Hořovice	Beroun	Středočeský			2		Ne	Ne			Ne			Ne			
972.	HŠ Žebrák	Myslivecký spolek Žebrák - Točnick	535	Hořovice	Beroun	Středočeský					Ne	Ne			Ne			Ne			
973.	Zámecký vrch	Myslivecký spolek, Hředle 2. z.s.	742	Hořovice	Beroun	Středočeský					Ano	Ne			Ne			Ne			
974.	Selské lesy Hředle	Selské lesy Hředle - družstvo	540	Hořovice	Beroun	Středočeský					Ne	Ne			Ne			Ne			
975.	Bratronice	Honební společenstvo Bratronice	1311	Kladno	Kladno	Středočeský					Ne	Ne			Ne			Ne			
976.	Hostouň	Honební společenstvo Hostouň	1026	Kladno	Kladno	Středočeský					Ano	Ne			Ne			Ne			
977.	Hubert	Honební společenstvo Třebusice	1520	Kladno	Kladno	Středočeský					Ne	Ne			Ne			Ne			
978.	Unhošť	Honební společenstvo Unhošť	1531	Kladno	Kladno	Středočeský	2				Ano	Ne			Ne			Ne			
979.	Vinařice	Honební společenstvo Vinařice	1604	Kladno	Kladno	Středočeský					Ne	Ne			Ne			Ne			
980.	Budeč	Ing. Petr Frühauf	1278	Kladno	Kladno	Středočeský					Ne	Ne			Ne			Ne			
981.	Slatina	Josef Meidl, Martin Hálek	1929	Kladno	Kladno	Středočeský	2				Ne	Ne			Ne			Ne			
982.	Lánské Lesy	LS Lány, příp. org. KPR	3074	Kladno	Kladno	Středočeský	1				Ano	Ano	3776	3952	Ne			Ne			
983.	Lánská obora	LS Lány, příp. org. KPR	3003	Kladno	Kladno	Středočeský	1				Ano	Ano	3776	3952	Ne			Ne			
984.	Žilina	Myslivecký spolek "Smejčenina" Žilina	947	Kladno	Kladno	Středočeský	1				Ne	Ne			Ne			Ne			
985.	Kačice	Myslivecký spolek Kačice	1146	Kladno	Kladno	Středočeský					Ano	Ne			Ne			Ne			
986.	Kodřice	Myslivecký spolek Kodřice - Pchery z.s.	1142	Kladno	Kladno	Středočeský					Ne	Ne			Ne			Ne			
987.	Krnčí	Myslivecký spolek Krnčí	743	Kladno	Kladno	Středočeský					Ne	Ne			Ne			Ne			
988.	Mrákavy	Myslivecký spolek Lesák Mrákavy	706	Kladno	Kladno	Středočeský					Ne	Ne			Ne			Ne			
989.	Velké Přitočno	Myslivecký spolek Lověna Přitočno	653	Kladno	Kladno	Středočeský					Ne	Ne			Ne			Ne			
990.	Lidice	Myslivecký spolek Orel Lidice	1725	Kladno	Kladno	Středočeský					Ne	Ne			Ne			Ne			
991.	Velká Dobrá	Myslivecký spolek Velká Dobrá	1065	Kladno	Kladno	Středočeský					Ano	Ne			Ne			Ne			
992.	Švermov	Myslivecký spolek Vysoký Švermov	1361	Kladno	Kladno	Středočeský					Ne	Ne			Ne			Ne			
993.	Kyšice	Myslivecký spolek Zálesí Kyšice	1475	Kladno	Kladno	Středočeský	1				Ne	Ne			Ne			Ne			
994.	Dřevíč	Společnost T.A.Q. s.r.o.	726	Kladno	Kladno	Středočeský					Ne	Ne			Ne			Ne			

Pořadové číslo	Název honitby	Uživatel honitby	Výměra v ha	ORP	OMS	Kraj	Pořádané akce 2021 (počet)				Vlastní webové stránky	Facebook	Počet "To se mi líbí"	Počet sledujících	Počet lidí oznámilo polohu	Instagram	Počet příspěvků	Počet sledujících	Twitter	Počet sledujících	Počet příspěvků
							Kynologické	Střelecké	Pro děti	Veřejnost											
995.	Kamenné Žehrovice	Svobodný spolek myslivců K. Žehrovice - Tuchlovice	544	Kladno	Kladno	Středočeský					Ne	Ne			Ne			Ne			
996.	Tuchlovice	Svobodný spolek myslivců K. Žehrovice - Tuchlovice	712	Kladno	Kladno	Středočeský					Ne	Ne			Ne			Ne			
997.	Radlice – les	Česká zemědělská univerzita v Praze, Školní lesní podnik v Kostelci nad Černými lesy	855	Kolín	Kolín	Středočeský					Ano	Ano	913	1014	5	Ano	3	111	Ne		
998.	Žiželice	Honební společenstvo Cidlina	1748	Kolín	Kolín	Středočeský					Ne	Ne			Ne			Ne			
999.	Dolní Kruty	Honební společenstvo Dolní Kruty	967	Kolín	Kolín	Středočeský					Ne	Ne			Ne			Ne			
1000.	Kutlíře – Bříství	Honební společenstvo Kutlíře	797	Kolín	Kolín	Středočeský					Ne	Ne			Ne			Ne			
1001.	Libenice – Nebovidy – Grunta	Honební společenstvo Libenice	987	Kolín	Kolín	Středočeský					Ne	Ne			Ne			Ne			
1002.	Nová Ves I	Honební společenstvo Nová Ves I	1126	Kolín	Kolín	Středočeský					Ne	Ne			Ne			Ne			
1003.	Radim	Honební společenstvo Radim	948	Kolín	Kolín	Středočeský					Ne	Ne			Ne			Ne			
1004.	Vrbčany	Honební společenstvo Vrbčany	609	Kolín	Kolín	Středočeský					Ne	Ne			Ne			Ne			
1005.	Ostrák	Honební společenstvo Ždánice – Ostrák	933	Kolín	Kolín	Středočeský					Ne	Ne			Ne			Ne			
1006.	Revír Buda	Ing. Jiří Klíma	710	Kolín	Kolín	Středočeský					Ne	Ne			Ne			Ne			
1007.	Němčice	Ing. Josef Hrouda, FISH&HUNT	539	Kolín	Kolín	Středočeský					Ano	Ano	502	518	61	Ne		Ne			
1008.	Obora Chrčická stráž	Ing. Miroslav Fess	86	Kolín	Kolín	Středočeský					Ne	Ne			Ne			Ne			
1009.	Radovesnice II – les	Ing. Miroslav Pacák	1048	Kolín	Kolín	Středočeský					Ne	Ne			Ne			Ne			
1010.	Bažov – bažantnice	Lesy Bažov s.r.o.	728	Kolín	Kolín	Středočeský					Ano	Ne			Ne			Ne			
1011.	Býchory	Milan Žitek	592	Kolín	Kolín	Středočeský					Ne	Ne			Ne			Ne			
1012.	Cerhenice	Myslivecký spolek Cerhenice	1129	Kolín	Kolín	Středočeský					Ano	Ne			Ne			Ne			
1013.	Horní Kruty	Myslivecký spolek Diana Rychtářův Les	631	Kolín	Kolín	Středočeský					Ne	Ne			Ne			Ne			
1014.	Drahobudice	Myslivecký spolek Drahobudice	1748	Kolín	Kolín	Středočeský					Ne	Ne			Ne			Ne			
1015.	Kořenice	Myslivecký spolek Chlum Kořenice	1674	Kolín	Kolín	Středočeský					Ne	Ne			Ne			Ne			
1016.	Chvatliny	Myslivecký spolek Chvatliny	1158	Kolín	Kolín	Středočeský					Ne	Ne			Ne			Ne			
1017.	Jestřábí Lhota – Volárna	Myslivecký spolek Jestřábí Lhota	953	Kolín	Kolín	Středočeský					Ne	Ano	5	5	Ne			Ne			
1018.	Konárovice	Myslivecký spolek Konárovice	2 173	Kolín	Kolín	Středočeský					Ne	Ne			Ne			Ne			
1019.	Křečhoř	Myslivecký spolek Křečhoř	1929	Kolín	Kolín	Středočeský					Ne	Ne			Ne			Ne			
1020.	Lhotky	Myslivecký spolek Lhotky	520	Kolín	Kolín	Středočeský					Ne	Ne			Ne			Ne			
1021.	Malotice	Myslivecký spolek Malotice	1351	Kolín	Kolín	Středočeský					Ano	Ne			Ne			Ne			
1022.	Toušice	Myslivecký spolek Mlékovice	858	Kolín	Kolín	Středočeský					Ne	Ne			Ne			Ne			
1023.	Červené Pečky	Myslivecký spolek Obora Červené Pečky	868	Kolín	Kolín	Středočeský					Ne	Ne			Ne			Ne			
1024.	Ohaře	Myslivecký spolek Ohaře	1138	Kolín	Kolín	Středočeský					Ne	Ne			Ne			Ne			
1025.	Ovčáry	Myslivecký spolek Ovčáry	802	Kolín	Kolín	Středočeský					Ne	Ne			Ne			Ne			
1026.	Kolín	Myslivecký spolek Paterák	1792	Kolín	Kolín	Středočeský					Ne	Ne			Ne			Ne			
1027.	Velký Osek	Myslivecký spolek Pětídubí Velký Osek	1050	Kolín	Kolín	Středočeský					Ne	Ne			Ne			Ne			
1028.	Plaňany	Myslivecký spolek Plaňany	2319	Kolín	Kolín	Středočeský					Ne	Ne			Ne			Ne			
1029.	Radovesnice II – pole	Myslivecký spolek Radovesnice II o. s.	848	Kolín	Kolín	Středočeský					Ne	Ne			Ne			Ne			
1030.	Ratenice	Myslivecký spolek Ratenice – Vrbová Lhota	648	Kolín	Kolín	Středočeský					Ne	Ano	165	173	Ne			Ne			
1031.	Skvrňov	Myslivecký spolek Skvrňov - Církvice	861	Kolín	Kolín	Středočeský					Ano	Ne			Ne			Ne			
1032.	Kouřim	Myslivecký spolek Stará Kouřim, o.s	1230	Kolín	Kolín	Středočeský					Ne	Ne			Ne			Ne			
1033.	Starý Kolín	Myslivecký spolek Starý Kolín	1072	Kolín	Kolín	Středočeský					Ne	Ne			Ne			Ne			
1034.	Třebovle	Myslivecký spolek Třebovle	1403	Kolín	Kolín	Středočeský					Ne	Ne			Ne			Ne			
1035.	Uhlířská Lhota	Myslivecký spolek Uhlířská Lhota	822	Kolín	Kolín	Středočeský					Ne	Ano	185	188	Ne			Ne			
1036.	Velim – Vítězov	Myslivecký spolek Velim	1320	Kolín	Kolín	Středočeský					Ne	Ne			Ne			Ne			
1037.	Veltruby	Myslivecký spolek Veltruby	1418	Kolín	Kolín	Středočeský					Ne	Ne			Ne			Ne			
1038.	Zásmuky	Myslivecký spolek Zásmuky	1360	Kolín	Kolín	Středočeský					Ne	Ne			Ne			Ne			
1039.	Krakovany	Myslivost Týnec nad Labem s.r.o.	2211	Kolín	Kolín	Středočeský					Ne	Ne			Ne			Ne			

Pořadové číslo	Název honitby	Uživatel honitby	Výměra v ha	ORP	OMS	Kraj	Pořádané akce 2021 (počet)				Vlastní webová stránka	Facebook	Počet "To se mi líbí"	Počet sledujících	Počet lidí oznámilo polohu	Instagram	Počet příspěvků	Počet sledujících	Twitter	Počet sledujících	Počet příspěvků
							Kynologické	Střelecké	Pro děti	Veřejnost											
1040.	Na Pískách	Honební společenstvo Vojkovice	2128	Kralupy nad Vltavou	Mělník	Středočeský					Ne	Ne				Ne			Ne		
1041.	Nová Ves	Myslivecký spolek Diana-Nová Ves	1030	Kralupy nad Vltavou	Mělník	Středočeský	1				Ne	Ne				Ne			Ne		
1042.	Kralupy - Nelahozeves	Myslivecký spolek Kralupy n/Vlt.-Nelahozeves	1703	Kralupy nad Vltavou	Mělník	Středočeský					Ano	Ne				Ne			Ne		
1043.	Ledčice - Jeviněves II	Myslivecký spolek Ledčice-Jeviněves, I.-II.	663	Kralupy nad Vltavou	Mělník	Středočeský					Ne	Ne				Ne			Ne		
1044.	Na Vartě Chvatěruby	Myslivecký spolek Na Vartě-Kozomin	1773	Kralupy nad Vltavou	Mělník	Středočeský					Ne	Ne				Ne			Ne		
1045.	Úžice-Zlosyň-Dřínov	Myslivecký spolek Úžice-Zlosyň-Dřínov	1177	Kralupy nad Vltavou	Mělník	Středočeský					Ne	Ne				Ne			Ne		
1046.	Park Veltrusy	NPÚ,správa státního zámku ve Veltrusech	267	Kralupy nad Vltavou	Mělník	Středočeský					Ano	Ano	1148	1250	817	Ano	62	1135	Ne		
1047.	Obora Veltrusy	NPÚ,správa státního zámku ve Veltrusech	17	Kralupy nad Vltavou	Mělník	Středočeský					Ano	Ano	1148	1250	817	Ano	62	1135	Ne		
1048.	Revír Černý	Bohemialov s.r.o	804	Kutná Hora	Kutná Hora	Středočeský					Ne	Ne				Ne			Ne		
1049.	Zruč nad Sázavou	Brtník s.r.o.	1454	Kutná Hora	Kutná Hora	Středočeský					Ne	Ne				Ne			Ne		
1050.	Obora Švadlenka	Consortium HKR s.r.o.	143	Kutná Hora	Kutná Hora	Středočeský					Ne	Ne				Ne			Ne		
1051.	Pančava	Honební společenstvo Pančava	853	Kutná Hora	Kutná Hora	Středočeský					Ne	Ne				Ne			Ne		
1052.	Petrovice I	Honební společenstvo Petrovice I	1668	Kutná Hora	Kutná Hora	Středočeský					Ne	Ne				Ne			Ne		
1053.	Opatovice II	J. Kašpar	755	Kutná Hora	Kutná Hora	Středočeský					Ne	Ne				Ne			Ne		
1054.	Kamenná Lhota	Jaromír Hrubý	1577	Kutná Hora	Kutná Hora	Středočeský					Ne	Ne				Ne			Ne		
1055.	Kácov	Lesy ČR s.p., LZ Konopiště	1137	Kutná Hora	Kutná Hora	Středočeský					Ano	Ano	30008	31605	240	Ano	487	10900	Ano	1085	1329
1056.	Svatá Kateřina	M.spol. Kačina	1633	Kutná Hora	Kutná Hora	Středočeský					Ne	Ne				Ne			Ne		
1057.	Opatovice I.	Měst.lesy KH	1122	Kutná Hora	Kutná Hora	Středočeský					Ano	Ne				Ne			Ne		
1058.	Neškaradice	Měst.lesy KH	610	Kutná Hora	Kutná Hora	Středočeský					Ano	Ne				Ne			Ne		
1059.	Kutná Hora	Měst.lesy KH	560	Kutná Hora	Kutná Hora	Středočeský					Ano	Ne				Ne			Ne		
1060.	Křesetice	MJ Křesetice	872	Kutná Hora	Kutná Hora	Středočeský					Ne	Ne				Ne			Ne		
1061.	Bernardov	Myslivecký spolek Bernardov	877	Kutná Hora	Kutná Hora	Středočeský					Ne	Ne				Ne			Ne		
1062.	Bohdaneč	Myslivecký spolek Bohdaneč	1119	Kutná Hora	Kutná Hora	Středočeský					Ne	Ne				Ne			Ne		
1063.	Červené Janovice	Myslivecký spolek Č.Janovice	1458	Kutná Hora	Kutná Hora	Středočeský	1				Ne	Ne				Ne			Ne		
1064.	Čestín	Myslivecký spolek Čestín	2555	Kutná Hora	Kutná Hora	Středočeský					Ne	Ne				Ne			Ne		
1065.	Suchdol	Myslivecký spolek Dobřeň	1839	Kutná Hora	Kutná Hora	Středočeský					Ne	Ne				Ne			Ne		
1066.	Chabeřice	Myslivecký spolek Chabeřice	535	Kutná Hora	Kutná Hora	Středočeský					Ne	Ne				Ne			Ne		
1067.	Chlístovice	Myslivecký spolek Chlístovice	2045	Kutná Hora	Kutná Hora	Středočeský					Ne	Ne				Ne			Ne		
1068.	Jakub	Myslivecký spolek Jakub	1915	Kutná Hora	Kutná Hora	Středočeský					Ne	Ne				Ne			Ne		
1069.	Rašovice	Myslivecký spolek Jindice	1041	Kutná Hora	Kutná Hora	Středočeský					Ne	Ne				Ne			Ne		
1070.	Kozojedy	Myslivecký spolek Kozojedy	1297	Kutná Hora	Kutná Hora	Středočeský					Ne	Ne				Ne			Ne		
1071.	Malešov	Myslivecký spolek Malešov	1257	Kutná Hora	Kutná Hora	Středočeský					Ne	Ne				Ne			Ne		
1072.	Miskovice	Myslivecký spolek Miskovice	2688	Kutná Hora	Kutná Hora	Středočeský					Ne	Ne				Ne			Ne		
1073.	Nové Dvory	Myslivecký spolek Nové Dvory	1282	Kutná Hora	Kutná Hora	Středočeský					Ano	Ne				Ne			Ne		
1074.	Onomyšl	Myslivecký spolek Onomyšl	1930	Kutná Hora	Kutná Hora	Středočeský					Ne	Ne				Ne			Ne		
1075.	Pertoltice	Myslivecký spolek Pertoltice	1108	Kutná Hora	Kutná Hora	Středočeský					Ne	Ne				Ne			Ne		
1076.	Rataje nad Sázavou	Myslivecký spolek Rataje n.S.	980	Kutná Hora	Kutná Hora	Středočeský					Ne	Ne				Ne			Ne		
1077.	Řendějov	Myslivecký spolek Řendějov	665	Kutná Hora	Kutná Hora	Středočeský					Ne	Ne				Ne			Ne		
1078.	Slavošov	Myslivecký spolek Slavošov	908	Kutná Hora	Kutná Hora	Středočeský					Ne	Ne				Ne			Ne		
1079.	Svatý Prokop	Myslivecký spolek Sv.Prokop	723	Kutná Hora	Kutná Hora	Středočeský					Ne	Ne				Ne			Ne		
1080.	Třebětín	Myslivecký spolek Třebětín	1325	Kutná Hora	Kutná Hora	Středočeský					Ne	Ne				Ne			Ne		
1081.	Podmoky	Myslivecký spolek U.J.-Podmoky	1214	Kutná Hora	Kutná Hora	Středočeský					Ne	Ne				Ne			Ne		
1082.	Uhlířské Janovice	Myslivecký spolek Uhl.Janovice	1928	Kutná Hora	Kutná Hora	Středočeský					Ne	Ne				Ne			Ne		
1083.	Úmonín	Myslivecký spolek Úmonín	1312	Kutná Hora	Kutná Hora	Středočeský					Ne	Ne				Ne			Ne		
1084.	Úžice	Myslivecký spolek Úžice	1514	Kutná Hora	Kutná Hora	Středočeský					Ne	Ne				Ne			Ne		
1085.	Vavřinec	Myslivecký spolek Vavřinec	776	Kutná Hora	Kutná Hora	Středočeský					Ne	Ne				Ne			Ne		
1086.	Vickovice	Myslivecký spolek Vickovice	856	Kutná Hora	Kutná Hora	Středočeský					Ne	Ne				Ne			Ne		
1087.	Černiny	Myslivecký spolek Vidlák	1 258	Kutná Hora	Kutná Hora	Středočeský					Ne	Ne				Ne			Ne		
1088.	Vlastějovice	Myslivecký spolek Vlastějovice	1991	Kutná Hora	Kutná Hora	Středočeský					Ne	Ne				Ne			Ne		
1089.	Záboří n.Labem	Myslivecký spolek Záboří n.L.	833	Kutná Hora	Kutná Hora	Středočeský					Ne	Ne				Ne			Ne		
1090.	Zbízuby	Myslivecký spolek Zbízuby	2239	Kutná Hora	Kutná Hora	Středočeský					Ne	Ne				Ne			Ne		
1091.	Zbraslavice	Myslivecký spolek Zbraslavice	1466	Kutná Hora	Kutná Hora	Středočeský					Ne	Ne				Ne			Ne		
1092.	Lysá nad Labem - Doubrava	Honební společenstvo Lysá n/L.	973	Lysá nad Labem	Nymburk	Středočeský					Ne	Ne				Ne			Ne		

Pořadové číslo	Název honitby	Uživatel honitby	Výměra v ha	ORP	OMS	Kraj	Pořádané akce 2021 (počet)				Vlastní webové stránky	Facebook	Počet "To se mi líbí"	Počet sledujících	Počet lidí oznámilo polohu	Instagram	Počet příspěvků	Počet sledujících	Twitter	Počet sledujících	Počet příspěvků
							Kynologické	Střelecké	Pro děti	Veřejnost											
1093.	Lysá nad Labem - Litol - Černava	Honební Společenstvo Lysá n/L - Litol	1090	Lysá nad Labem	Nymburk	Středočeský					Ne	Ne				Ne			Ne		
1094.	Ostrá	Honební společenstvo Ostrá	756	Lysá nad Labem	Nymburk	Středočeský					Ne	Ne				Ne			Ne		
1095.	Přerov nad Labem	Honební Společenstvo Přerov n/L.	1180	Lysá nad Labem	Nymburk	Středočeský					Ne	Ne				Ne			Ne		
1096.	Raštica	Honební Společenstvo Raštica	1596	Lysá nad Labem	Nymburk	Středočeský					Ne	Ne				Ne			Ne		
1097.	Sloučená Stratov - Milovice	Honební Společenstvo Stratov	1181	Lysá nad Labem	Nymburk	Středočeský					Ne	Ne				Ne			Ne		
1098.	Dvorce	Ing. Josef Viktorín	681	Lysá nad Labem	Nymburk	Středočeský					Ne	Ne				Ne			Ne		
1099.	Kounice	Myslivecký Spolek Kounice	926	Lysá nad Labem	Nymburk	Středočeský					Ne	Ne				Ne			Ne		
1100.	Semice	Myslivecký spolek Semice	967	Lysá nad Labem	Nymburk	Středočeský					Ne	Ne				Ne			Ne		
1101.	Vykáň	Myslivecký Spolek Vykáň-Suchá Dola	1125	Lysá nad Labem	Nymburk	Středočeský					Ne	Ne				Ne			Ne		
1102.	Vraňany	Bc. Milan Hanč	1727	Mělník	Mělník	Středočeský					Ne	Ne				Ne			Ne		
1103.	Dolní Beřkovic	Dendrom spol. s.r.o.	2073	Mělník	Mělník	Středočeský					Ne	Ne				Ne			Ne		
1104.	Jeřovice	Firma JH s.r.o.	1844	Mělník	Mělník	Středočeský	1				Ne	Ne				Ne			Ne		
1105.	Chudolazy	František Homolka	701	Mělník	Mělník	Středočeský	1				Ano	Ne				Ne			Ne		
1106.	Dobřeň	Green WOOD hunter s.r.o.	990	Mělník	Mělník	Středočeský					Ne	Ne				Ne			Ne		
1107.	Obora Sherwood	Honební společenstvo Byšice - Sherwood	63	Mělník	Mělník	Středočeský					Ano	Ne				Ne			Ne		
1108.	Malý Újezd	Honební společenstvo Malý Újezd	791	Mělník	Mělník	Středočeský					Ne	Ne				Ne			Ne		
1109.	Řepín - Bora	Honební společenstvo Řepín - Bora	950	Mělník	Mělník	Středočeský					Ne	Ne				Ne			Ne		
1110.	Velký Borek	Honební společenstvo Velký Borek	1097	Mělník	Mělník	Středočeský					Ne	Ne				Ne			Ne		
1111.	Vrbno	Honební společenstvo Vrbno	566	Mělník	Mělník	Středočeský	2				Ano	Ne				Ne			Ne		
1112.	Byšice	Honební společnost HUBERT - Byšice	1453	Mělník	Mělník	Středočeský					Ne	Ne				Ne			Ne		
1113.	Hořín - Úpor	Ing. Ladislav Kořínek	1713	Mělník	Mělník	Středočeský					Ne	Ne				Ne			Ne		
1114.	Tupadly	Jiří Šubotník	794	Mělník	Mělník	Středočeský					Ne	Ne				Ne			Ne		
1115.	Medonosy	Lesní správa Medonosy, s.r.o.	771	Mělník	Mělník	Středočeský					Ne	Ne				Ne			Ne		
1116.	Vídím	Meilvang s.r.o.	957	Mělník	Mělník	Středočeský					Ne	Ne				Ne			Ne		
1117.	Sedlec	Myslivecký spolek "Liška" Sedlec	1190	Mělník	Mělník	Středočeský	1				Ne	Ne				Ne			Ne		
1118.	Vysoká Libeň	Myslivecký spolek "Višňovec" Vysoká Libeň	1048	Mělník	Mělník	Středočeský					Ne	Ne				Ne			Ne		
1119.	Cítov	Myslivecký spolek Cítov	1262	Mělník	Mělník	Středočeský					Ne	Ne				Ne			Ne		
1120.	Čečelice - Konětopy	Myslivecký spolek Čečelice-Konětopy	1168	Mělník	Mělník	Středočeský					Ne	Ne				Ne			Ne		
1121.	Houska	Myslivecký spolek Houska	759	Mělník	Mělník	Středočeský					Ne	Ne				Ne			Ne		
1122.	Chorušice	Myslivecký spolek Chorušice-Velký Újezd	1656	Mělník	Mělník	Středočeský					Ne	Ne				Ne			Ne		
1123.	Jestřebice	Myslivecký spolek Jestřebice	874	Mělník	Mělník	Středočeský					Ne	Ne				Ne			Ne		
1124.	Kokořín	Myslivecký spolek Kokořín	1586	Mělník	Mělník	Středočeský					Ne	Ne				Ne			Ne		
1125.	Mšeno	Myslivecký spolek Mšeno	2044	Mělník	Mělník	Středočeský					Ne	Ne				Ne			Ne		
1126.	Nebužely	Myslivecký spolek Nebužely	1229	Mělník	Mělník	Středočeský					Ne	Ne				Ne			Ne		
1127.	Nosálov	Myslivecký spolek Nosálov	1156	Mělník	Mělník	Středočeský					Ne	Ne				Ne			Ne		
1128.	Mělnické Vteln	Myslivecký spolek Práminěk Mělnické Vteln	1034	Mělník	Mělník	Středočeský	1				Ne	Ne				Ne			Ne		
1129.	Řepín - Živonín	Myslivecký spolek Řepín-Živonín	1087	Mělník	Mělník	Středočeský					Ne	Ne				Ne			Ne		
1130.	Sitné	Myslivecký spolek Sitné	878	Mělník	Mělník	Středočeský					Ne	Ne				Ne			Ne		
1131.	Mělník - Soutok	Myslivecký spolek Soutok - Mělník	752	Mělník	Mělník	Středočeský					Ne	Ne				Ne			Ne		
1132.	Sřemy	Myslivecký spolek Sřemy	1472	Mělník	Mělník	Středočeský					Ne	Ne				Ne			Ne		
1133.	Vysoká	Myslivecký spolek VYSOKÁ	1632	Mělník	Mělník	Středočeský					Ne	Ne				Ne			Ne		
1134.	Kly - Tuhaň	Myslivecký sdružení Kly - Tuhaň, z. s.	1329	Mělník	Mělník	Středočeský	2				Ne	Ne				Ne			Ne		
1135.	Liblice	Safari Muzeum Hostín, z.s.	984	Mělník	Mělník	Středočeský					Ano	Ne				Ne			Ne		
1136.	Tubož	Václav Hrabě	658	Mělník	Mělník	Středočeský					Ne	Ne				Ne			Ne		
1137.	Hájek	Firma Ing. Šimonek Lobeč	813	Mladá Boleslav	Mladá Boleslav	Středočeský					Ano	Ne				Ne			Ne		
1138.	Obora Podčejk	Firma Ing. Šimonek Lobeč	119	Mladá Boleslav	Mladá Boleslav	Středočeský					Ano	Ne				Ne			Ne		
1139.	Bezno	Honební společenstvo Bezno	1640	Mladá Boleslav	Mladá Boleslav	Středočeský					Ne	Ne				Ne			Ne		

Pořadové číslo	Název honitby	Uživatel honitby	Výměra v ha	ORP	OMS	Kraj	Pořádané akce 2021 (počet)				Vlastní webové stránky	Facebook	Počet "To se mi líbí"	Počet sledujících	Počet lidí oznámilo polohu	Instagram	Počet příspěvků	Počet sledujících	Twitter	Počet sledujících	Počet příspěvků
							Kynologické	Střelecké	Pro děti	Veřejnost											
1140.	Obora Jabkenice	Ing. Nováček	566	Mladá Boleslav	Mladá Boleslav	Středočeský					Ne	Ne			Ne			Ne			
1141.	Obora Březinka	Josef Bajtl	10	Mladá Boleslav	Mladá Boleslav	Středočeský					Ne	Ne			Ne			Ne			
1142.	Klokočka - Lovotín	Josef Zeman	507	Mladá Boleslav	Mladá Boleslav	Středočeský					Ne	Ne			Ne			Ne			
1143.	Bílý Kámen	JOSKO Praha	749	Mladá Boleslav	Mladá Boleslav	Středočeský					Ne	Ne			Ne			Ne			
1144.	Bažantnice-Radkovice	Květoslav Pásek	135	Mladá Boleslav	Mladá Boleslav	Středočeský					Ne	Ne			Ne			Ne			
1145.	Holá	Lesní školka Vědomice	596	Mladá Boleslav	Mladá Boleslav	Středočeský					Ne	Ne			Ne			Ne			
1146.	Košátky- les	Libor Bezvoda	655	Mladá Boleslav	Mladá Boleslav	Středočeský					Ne	Ne			Ne			Ne			
1147.	Skorkov	Milan Kazda	681	Mladá Boleslav	Mladá Boleslav	Středočeský					Ne	Ne			Ne			Ne			
1148.	Březovice	Myslivecké družstvo Hubert Březovice	1616	Mladá Boleslav	Mladá Boleslav	Středočeský					Ne	Ne			Ne			Ne			
1149.	Bradlec	Myslivecký spolek Bradlec	691	Mladá Boleslav	Mladá Boleslav	Středočeský					Ne	Ne			Ne			Ne			
1150.	Staré Benátky	Myslivecký spolek Benátky	819	Mladá Boleslav	Mladá Boleslav	Středočeský					Ano	Ne			Ne			Ne			
1151.	Bezděčín - Jizera	Myslivecký spolek Bezděčín	536	Mladá Boleslav	Mladá Boleslav	Středočeský					Ne	Ne			Ne			Ne			
1152.	Bělá pod Bezdězem	Myslivecký spolek Bezděz	805	Mladá Boleslav	Mladá Boleslav	Středočeský					Ne	Ne			Ne			Ne			
1153.	Sukorady	Myslivecký spolek Bor Sukorady	1007	Mladá Boleslav	Mladá Boleslav	Středočeský					Ne	Ne			Ne			Ne			
1154.	Brodce-Jizera	Myslivecký spolek Brodce	649	Mladá Boleslav	Mladá Boleslav	Středočeský					Ne	Ne			Ne			Ne			
1155.	Březno	Myslivecký spolek Březno	866	Mladá Boleslav	Mladá Boleslav	Středočeský					Ne	Ne			Ne			Ne			
1156.	Čistá	Myslivecký spolek Čistá	798	Mladá Boleslav	Mladá Boleslav	Středočeský					Ne	Ne			Ne			Ne			
1157.	Dlouhá Lhota	Myslivecký spolek Dlouhá Lhota	1232	Mladá Boleslav	Mladá Boleslav	Středočeský					Ne	Ne			Ne			Ne			
1158.	Domoušnice	Myslivecký spolek Domoušnice	1301	Mladá Boleslav	Mladá Boleslav	Středočeský					Ne	Ne			Ne			Ne			
1159.	Velké Všelisy	Myslivecký spolek Hluboká Velké Všelisy	1410	Mladá Boleslav	Mladá Boleslav	Středočeský					Ne	Ne			Ne			Ne			
1160.	Dolní Bousov	Myslivecký spolek Hora Dolní Bousov-Přepeře	2099	Mladá Boleslav	Mladá Boleslav	Středočeský					Ne	Ano	242	249	Ne			Ne			
1161.	Zelená Bouda	Myslivecký spolek Houška-Nový Vestec	683	Mladá Boleslav	Mladá Boleslav	Středočeský					Ne	Ne			Ne			Ne			
1162.	Katusice	Myslivecký spolek Hrádek Katusic	1494	Mladá Boleslav	Mladá Boleslav	Středočeský					Ano	Ne			Ne			Ne			
1163.	Horky	Myslivecký spolek Hrušov-Horky	571	Mladá Boleslav	Mladá Boleslav	Středočeský					Ne	Ne			Ne			Ne			
1164.	Dobrovice	Myslivecký spolek Chlum	2010	Mladá Boleslav	Mladá Boleslav	Středočeský					Ne	Ne			Ne			Ne			
1165.	Chotětov	Myslivecký spolek Chotětov-Hřívno	1157	Mladá Boleslav	Mladá Boleslav	Středočeský					Ne	Ne			Ne			Ne			
1166.	Předměřice	Myslivecký spolek Jizera Předměřice	1377	Mladá Boleslav	Mladá Boleslav	Středočeský	1				Ne	Ne			Ne			Ne			
1167.	Bitouchov	Myslivecký spolek Krahulec	1230	Mladá Boleslav	Mladá Boleslav	Středočeský			1		Ne	Ne			Ne			Ne			
1168.	Krpy	Myslivecký spolek Krpy	1032	Mladá Boleslav	Mladá Boleslav	Středočeský					Ne	Ne			Ne			Ne			
1169.	Kosořice	Myslivecký spolek Květník Charvátce	2575	Mladá Boleslav	Mladá Boleslav	Středočeský					Ne	Ne			Ne			Ne			
1170.	Ujkovice	Myslivecký spolek Ledce-Ujkovice	1181	Mladá Boleslav	Mladá Boleslav	Středočeský					Ne	Ne			Ne			Ne			
1171.	Krásná Ves	Myslivecký spolek Liny-Krásná Ves	1225	Mladá Boleslav	Mladá Boleslav	Středočeský					Ne	Ne			Ne			Ne			
1172.	Luštěnice	Myslivecký spolek Luštěnice	2145	Mladá Boleslav	Mladá Boleslav	Středočeský	2				Ne	Ne			Ne			Ne			
1173.	Čachovice	Myslivecký spolek Mezilesí	1564	Mladá Boleslav	Mladá Boleslav	Středočeský					Ne	Ne			Ne			Ne			
1174.	Bukovno	Myslivecký spolek Michalovice	1732	Mladá Boleslav	Mladá Boleslav	Středočeský					Ne	Ne			Ne			Ne			
1175.	Lhotky	Myslivecký spolek Milota Nová Telib	818	Mladá Boleslav	Mladá Boleslav	Středočeský	1				Ne	Ne			Ne			Ne			
1176.	Obrubce	Myslivecký spolek Obora Obrubce	945	Mladá Boleslav	Mladá Boleslav	Středočeský					Ne	Ne			Ne			Ne			
1177.	Plazy	Myslivecký spolek Plazy	863	Mladá Boleslav	Mladá Boleslav	Středočeský					Ne	Ne			Ne			Ne			
1178.	Plužná	Myslivecký spolek Plužná	663	Mladá Boleslav	Mladá Boleslav	Středočeský					Ne	Ne			Ne			Ne			
1179.	Stakory	Myslivecký spolek Podbaba	996	Mladá Boleslav	Mladá Boleslav	Středočeský					Ne	Ne			Ne			Ne			
1180.	Skalsko	Myslivecký spolek Podkovaňské údolí Skalsko	1322	Mladá Boleslav	Mladá Boleslav	Středočeský					Ano	Ne			Ne			Ne			
1181.	Bělá pod Bezdězem	Myslivecký spolek Sahara Bělá pod Bezdězem	805	Mladá Boleslav	Mladá Boleslav	Středočeský					Ano	Ne			Ne			Ne			
1182.	Kochánky	Myslivecký spolek Šlepeč	1301	Mladá Boleslav	Mladá Boleslav	Středočeský	1				Ne	Ne			Ne			Ne			
1183.	Mečeříž	Myslivecký spolek Šlivo-Mečeříž	2146	Mladá Boleslav	Mladá Boleslav	Středočeský					Ne	Ne			Ne			Ne			
1184.	Sojovice	Myslivecký spolek Sojovice	844	Mladá Boleslav	Mladá Boleslav	Středočeský					Ne	Ne			Ne			Ne			
1185.	Valdštýn	Myslivecký spolek Studenka	1081	Mladá Boleslav	Mladá Boleslav	Středočeský					Ne	Ne			Ne			Ne			
1186.	Rokytovec	Myslivecký spolek Suchá Rokytovec	1272	Mladá Boleslav	Mladá Boleslav	Středočeský					Ne	Ne			Ne			Ne			
1187.	Sušno	Myslivecký spolek Sušno	956	Mladá Boleslav	Mladá Boleslav	Středočeský					Ne	Ne			Ne			Ne			

Pořadové číslo	Název honitby	Uživatel honitby	Výměra v ha	ORP	OMS	Kraj	Pořádané akce 2021 (počet)				Vlastní webová stránka	Facebook	Počet "To se mi líbí"	Počet sledujících	Počet lidí oznámilo polohu	Instagram	Počet příspěvků	Počet sledujících	Twitter	Počet sledujících	Počet příspěvků
							Kynologické	Střelecké	Pro děti	Veřejnost											
1188.	Brodce pole	Myslivecký spolek Větrák z.s.	1118	Mladá Boleslav	Mladá Boleslav	Středočeský					Ne	Ne			Ne			Ne			
1189.	Zdětín	Myslivecký spolek Zdětín	895	Mladá Boleslav	Mladá Boleslav	Středočeský					Ano	Ne			Ne			Ne			
1190.	Semčice	Myslivecký spolek Žerčice	570	Mladá Boleslav	Mladá Boleslav	Středočeský					Ne	Ne			Ne			Ne			
1191.	Jizerní Vtelno	Myslivecký spolek Stařechov Jizerní Vtelno	806	Mladá Boleslav	Mladá Boleslav	Středočeský					Ne	Ne			Ne			Ne			
1192.	Ledce -les	Pilous-obaly	826	Mladá Boleslav	Mladá Boleslav	Středočeský	1				Ne	Ne			Ne			Ne			
1193.	Sedlec	Václav Hrabě	770	Mladá Boleslav	Mladá Boleslav	Středočeský					Ne	Ne			Ne			Ne			
1194.	Semčice	Zemědělská společnost Žerčice	570	Mladá Boleslav	Mladá Boleslav	Středočeský					Ne	Ne			Ne			Ne			
1195.	Páterov	Zempronex, Ing. Karel Škoda	1113	Mladá Boleslav	Mladá Boleslav	Středočeský					Ne	Ne			Ne			Ne			
1196.	Rokytá	Honební společenstvo Rokytá	1213	Mnichovo Hradiště	Mladá Boleslav	Středočeský					Ne	Ne			Ne			Ne			
1197.	Žehrov Mužský	JUDr. Marek Jansta. LL.M.	821	Mnichovo Hradiště	Mladá Boleslav	Středočeský					Ne	Ne			Ne			Ne			
1198.	Klokočka obora	Montería, spol. s r.o.	826	Mnichovo Hradiště	Mladá Boleslav	Středočeský					Ne	Ne			Ne			Ne			
1199.	Boseň	Myslivecký spolek Boseň z.s.	1569	Mnichovo Hradiště	Mladá Boleslav	Středočeský					Ne	Ne			Ne			Ne			
1200.	Loukov	Myslivecký spolek Boseň z.s.	1138	Mnichovo Hradiště	Mladá Boleslav	Středočeský					Ne	Ne			Ne			Ne			
1201.	Branžež	Myslivecký spolek Branžež	553	Mnichovo Hradiště	Mladá Boleslav	Středočeský					Ne	Ne			Ne			Ne			
1202.	Horní Bukovina	Myslivecký spolek Horní Bukovina	753	Mnichovo Hradiště	Mladá Boleslav	Středočeský					Ne	Ne			Ne			Ne			
1203.	Jivina	Myslivecký spolek Jivina	1949	Mnichovo Hradiště	Mladá Boleslav	Středočeský					Ne	Ne			Ne			Ne			
1204.	Dolní Krupá	Myslivecký spolek Krupá	1223	Mnichovo Hradiště	Mladá Boleslav	Středočeský					Ne	Ne			Ne			Ne			
1205.	Ptýrov	Myslivecký spolek Ptýrov, z. s.	725	Mnichovo Hradiště	Mladá Boleslav	Středočeský					Ne	Ne			Ne			Ne			
1206.	Kněžmost	Myslivecký spolek SKALKA	2917	Mnichovo Hradiště	Mladá Boleslav	Středočeský					Ne	Ne			Ne			Ne			
1207.	Březina	Myslivecký spolek Tetřívěk Milešov	822	Mnichovo Hradiště	Mladá Boleslav	Středočeský					Ne	Ne			Ne			Ne			
1208.	Ždár - Blata	Myslivecký spolek Ždár - Blata	1005	Mnichovo Hradiště	Mladá Boleslav	Středočeský					Ne	Ne			Ne			Ne			
1209.	Chocnějovice	Myslivecký spolek Horní Bukovina	1245	Mnichovo Hradiště	Mladá Boleslav	Středočeský					Ne	Ne			Ne			Ne			
1210.	Žehrov Srbsko	TROL spol. s r.o.	975	Mnichovo Hradiště	Mladá Boleslav	Středočeský					Ne	Ne			Ne			Ne			
1211.	Žehrov obora	TROL spol. s r.o.	299	Mnichovo Hradiště	Mladá Boleslav	Středočeský					Ne	Ne			Ne			Ne			
1212.	Chlumín	Honební společenstvo Chlumín	862	Neratovice	Mělník	Středočeský	2				Ne	Ne			Ne			Ne			
1213.	Zálezlice	Lidová myslivecká společnost, z.s.	592	Neratovice	Mělník	Středočeský					Ne	Ne			Ne			Ne			
1214.	Obříství - Kly	Lukáš Zelenka	703	Neratovice	Mělník	Středočeský					Ne	Ne			Ne			Ne			
1215.	Byškovice	Myslivecký spolek Byškovice	692	Neratovice	Mělník	Středočeský					Ne	Ne			Ne			Ne			
1216.	Ovčáry - Nedomice	Myslivecký spolek Dřísy - Ovčáry	1121	Neratovice	Mělník	Středočeský	2				Ne	Ne			Ne			Ne			
1217.	Kostelec nad Labem	Myslivecký spolek Kostelec nad Labem - Jiřice	1435	Neratovice	Mělník	Středočeský					Ne	Ne			Ne			Ne			
1218.	Obříství - Libiš	Myslivecký spolek Obříství - Libiš	749	Neratovice	Mělník	Středočeský					Ne	Ne			Ne			Ne			
1219.	Tišice	Myslivecký spolek Polabi-Tišice	1313	Neratovice	Mělník	Středočeský					Ne	Ano	11	12	14			Ne			
1220.	Všetaty - Přivory	Myslivecký spolek Všetaty - Přivory	1208	Neratovice	Mělník	Středočeský					Ano	Ne			Ne			Ne			
1221.	Tuchom	ANIMAL SHOPPING CZ, s r. o.	541	Nymburk	Nymburk	Středočeský					Ne	Ne			Ne			Ne			
1222.	Bobnice	Honební společenstvo Bobnice	1055	Nymburk	Nymburk	Středočeský					Ne	Ne			Ne			Ne			
1223.	HOŘÁTEV-KOVANICE	Honební společenstvo Hořátev Kovanice	1671	Nymburk	Nymburk	Středočeský	1				Ne	Ne			Ne			Ne			
1224.	JÍVÁK	Ing. Jaroslav Šuk	529	Nymburk	Nymburk	Středočeský					Ne	Ne			Ne			Ne			
1225.	KERSKO	Josef Novák	1258	Nymburk	Nymburk	Středočeský	1				Ne	Ne			Ne			Ne			
1226.	NYMBURK-PÍSTY	Josef Ševc	713	Nymburk	Nymburk	Středočeský					Ne	Ne			Ne			Ne			
1227.	Rožďalovice-les	Myslivecký spolek Bučice	900	Nymburk	Nymburk	Středočeský					Ne	Ne			Ne			Ne			

Pořadové číslo	Název honitby	Uživatel honitby	Výměra v ha	ORP	OMS	Kraj	Pořádané akce 2021 (počet)				Vlastní webová stránka	Facebook	Počet "To se mi líbí"	Počet sledujících	Počet lidí oznámilo polohu	Instagram	Počet příspěvků	Počet sledujících	Twitter	Počet sledujících	Počet příspěvků
							Kynologické	Střelecké	Pro děti	Veřejnost											
1228.	Šembera	Myslivecký spolek Černá obora	1100	Nymburk	Nymburk	Středočeský					Ne	Ne			Ne			Ne			
1229.	Košík	Myslivecký spolek Hájek Košík	1622	Nymburk	Nymburk	Středočeský					Ne	Ne			Ne			Ne			
1230.	Chrást	Myslivecký spolek Horka Chrást	510	Nymburk	Nymburk	Středočeský					Ne	Ne			Ne			Ne			
1231.	KRCHLEBY	Myslivecký spolek Hubert Krchleby	1380	Nymburk	Nymburk	Středočeský					Ne	Ne			Ne			Ne			
1232.	Chleby-Šlotava	Myslivecký spolek Chleby-Šlotava	1131	Nymburk	Nymburk	Středočeský	2				Ne	Ano	4	4	Ne			Ne			
1233.	Jíkev	Myslivecký spolek Jíkev	959	Nymburk	Nymburk	Středočeský					Ne	Ne			Ne			Ne			
1234.	KAMENNÉ ZBOŽÍ	Myslivecký spolek Kamenné Zboží	845	Nymburk	Nymburk	Středočeský					Ne	Ne			Ne			Ne			
1235.	KOSTELNÍ LHOTA-sever	Myslivecký spolek Kostelní Lhota	614	Nymburk	Nymburk	Středočeský					Ne	Ne			Ne			Ne			
1236.	Loučeň	Myslivecký spolek Mcely	594	Nymburk	Nymburk	Středočeský					Ne	Ne			Ne			Ne			
1237.	Pečky-Čejkova	Myslivecký spolek Pečky	1630	Nymburk	Nymburk	Středočeský					Ne	Ne			Ne			Ne			
1238.	Podlesí Loučeň	Myslivecký spolek Podlesí Loučeň	1350	Nymburk	Nymburk	Středočeský	1				Ne	Ne			Ne			Ne			
1239.	Rožďalovice	Myslivecký spolek Podlužany	1376	Nymburk	Nymburk	Středočeský					Ne	Ne			Ne			Ne			
1240.	Kostomlaty	Myslivecký spolek Polabí Kostomlaty	1831	Nymburk	Nymburk	Středočeský					Ne	Ne			Ne			Ne			
1241.	Hrubý Jeseník-Oskořínek	Myslivecký spolek Ronovka Hrubý Jeseník	1136	Nymburk	Nymburk	Středočeský	1				Ne	Ne			Ne			Ne			
1242.	SADSKÁ	Myslivecký spolek Sadská	1644	Nymburk	Nymburk	Středočeský	1				Ano	Ne			Ne			Ne			
1243.	Mcely	Myslivecký spolek Seletice	619	Nymburk	Nymburk	Středočeský					Ne	Ne			Ne			Ne			
1244.	Sovenice-Bošín	Myslivecký spolek Sovenice-Bošín	797	Nymburk	Nymburk	Středočeský					Ne	Ne			Ne			Ne			
1245.	Straky	Myslivecký spolek V Hájí Straky	1856	Nymburk	Nymburk	Středočeský					Ne	Ne			Ne			Ne			
1246.	VELENKA	Myslivecký spolek Velenka	798	Nymburk	Nymburk	Středočeský	1				Ne	Ne			Ne			Ne			
1247.	Vestec	Myslivecký spolek Vestec	1160	Nymburk	Nymburk	Středočeský	1				Ano	Ne			Ne			Ne			
1248.	Hasina	Otakar Král	587	Nymburk	Nymburk	Středočeský					Ne	Ne			Ne			Ne			
1249.	Dvory-Zdonín	Pokorný Vladimír	613	Nymburk	Nymburk	Středočeský					Ne	Ne			Ne			Ne			
1250.	Seletice	Tereza Vomelová	566	Nymburk	Nymburk	Středočeský					Ne	Ne			Ne			Ne			
1251.	Czerninská Dymokury	Czerninská Dymokury, Ing. Tomáš Czernin	2131	Poděbrady	Nymburk	Středočeský	1				Ano	Ne			Ne			Ne			
1252.	Czerninská Hlušice	Czerninská Hlušice s.r.o.	988	Poděbrady	Nymburk	Středočeský					Ne	Ne			Ne			Ne			
1253.	Úmyslovice	Honební společenstvo Úmyslovice	2199	Poděbrady	Nymburk	Středočeský					Ne	Ne			Ne			Ne			
1254.	Obora Stará Báh	Kinský dal Borgo a.s.	683	Poděbrady	Nymburk	Středočeský					Ano	Ano	7		Ne			Ne			
1255.	Obora Kněžičky	Kinský dal Borgo a.s.	680	Poděbrady	Nymburk	Středočeský					Ano	Ano	7		Ne			Ne			
1256.	Činěves - les	Myslivecký spolek Činěves – les	525	Poděbrady	Nymburk	Středočeský					Ne	Ne			Ne			Ne			
1257.	Činěves – pole	Myslivecký spolek Činěves – pole	712	Poděbrady	Nymburk	Středočeský					Ne	Ne			Ne			Ne			
1258.	Dymokury	Myslivecký spolek Dymokury	850	Poděbrady	Nymburk	Středočeský	1				Ne	Ne			Ne			Ne			
1259.	Chotěšice	Myslivecký spolek Chotěšice	1464	Poděbrady	Nymburk	Středočeský					Ne	Ne			Ne			Ne			
1260.	Kněžice	Myslivecký spolek Kněžice	1960	Poděbrady	Nymburk	Středočeský					Ne	Ne			Ne			Ne			
1261.	Křečkov	Myslivecký spolek Křečkov	1 656	Poděbrady	Nymburk	Středočeský					Ano	Ne			Ne			Ne			
1262.	Městec Králové	Myslivecký spolek Městec Králové	1598	Poděbrady	Nymburk	Středočeský					Ano	Ne			Ne			Ne			
1263.	Okřínek	Myslivecký spolek Okřínek	660	Poděbrady	Nymburk	Středočeský					Ne	Ne			Ne			Ne			
1264.	Opočnice	Myslivecký spolek Opočnice	972	Poděbrady	Nymburk	Středočeský	1				Ne	Ne			Ne			Ne			
1265.	Opolany	Myslivecký spolek Opolany	1475	Poděbrady	Nymburk	Středočeský					Ne	Ne			Ne			Ne			
1266.	Pátek	Myslivecký spolek Pátek	1614	Poděbrady	Nymburk	Středočeský					Ne	Ne			Ne			Ne			
1267.	Přnov	Myslivecký spolek Přnov	1862	Poděbrady	Nymburk	Středočeský					Ne	Ne			Ne			Ne			
1268.	Podmoky – Vrbice	Myslivecký spolek Podmoky – Vrbice	1131	Poděbrady	Nymburk	Středočeský	1				Ne	Ne			Ne			Ne			
1269.	Polabská Lhota	Myslivecký spolek Polabská Lhota	1060	Poděbrady	Nymburk	Středočeský					Ne	Ne			Ne			Ne			
1270.	Sloveč	Myslivecký spolek Sloveč	1224	Poděbrady	Nymburk	Středočeský					Ne	Ne			Ne			Ne			
1271.	Sokoleč	Myslivecký spolek Sokoleč	815	Poděbrady	Nymburk	Středočeský					Ne	Ne			Ne			Ne			
1272.	Velenice	Myslivecký spolek Velenice	669	Poděbrady	Nymburk	Středočeský					Ne	Ne			Ne			Ne			
1273.	Běrunice	Myslivecký spolek Velké Vyklety	1855	Poděbrady	Nymburk	Středočeský					Ne	Ne			Ne			Ne			
1274.	Vrbová Lhota	Myslivecký spolek Vrbová Lhota	697	Poděbrady	Nymburk	Středočeský					Ne	Ne			Ne			Ne			

Pořadové číslo	Název honitby	Uživatel honitby	Výměra v ha	ORP	OMS	Kraj	Pořádané akce 2021 (počet)				Vlastní webová stránka	Facebook	Počet "To se mi líbí"	Počet sledujících	Počet lidí oznámilo polohu	Instagram	Počet příspěvků	Počet sledujících	Twitter	Počet sledujících	Počet příspěvků
							Kynologické	Střelecké	Pro děti	Veřejnost											
1275.	Záhornice	Myslivecký spolek Záhornice	1060	Poděbrady	Nymburk	Středočeský					Ne	Ne			Ne			Ne			
1276.	Žehuň	Myslivecký spolek Žehuň	3127	Poděbrady	Nymburk	Středočeský					Ne	Ne			Ne			Ne			
1277.	Obora Vlkov pod Oškobrhem	Vlkovská myslivecká a.s.	140	Poděbrady	Nymburk	Středočeský					Ne	Ne			Ne						
1278.	Roželov	Arcibiskupství pražské	1247	Příbram	Příbram	Středočeský					Ano	Ne			Ne				Ne		
1279.	Teslíny	Arcibiskupství pražské	953	Příbram	Příbram	Středočeský					Ano	Ne			Ne				Ne		
1280.	Smolotely les	Argo Investments a.s.	930	Příbram	Příbram	Středočeský					Ne	Ne			Ne				Ne		
1281.	Lavičky	B. Samohelová Scheinerová	858	Příbram	Příbram	Středočeský					Ne	Ne			Ne				Ne		
1282.	Hutě	David Hanžik	1143	Příbram	Příbram	Středočeský					Ne	Ne			Ne				Ne		
1283.	Hluboš	Forest project.a.s.	612	Příbram	Příbram	Středočeský					Ano	Ano	13	15	Ne				Ne		
1284.	Troják	G.O.O.S.E. &Co.a.s.	689	Příbram	Příbram	Středočeský					Ne	Ne			Ne				Ne		
1285.	Bukvice	Honební společenstvo Chrást	1551	Příbram	Příbram	Středočeský					Ne	Ne			Ne				Ne		
1286.	Chraštice	Honební společenstvo Chraštice	898	Příbram	Příbram	Středočeský					Ne	Ne			Ne				Ne		
1287.	Nestrašovice	Honební společenstvo Nestrašovice	1011	Příbram	Příbram	Středočeský					Ne	Ne			Ne				Ne		
1288.	Tok	Ing. Jaroslav Novotný	647	Příbram	Příbram	Středočeský					Ne	Ne			Ne				Ne		
1289.	Buda	Ing. Jiří Kučera	968	Příbram	Příbram	Středočeský					Ne	Ne			Ne				Ne		
1290.	Šturmovky	Jiří Scheiner	805	Příbram	Příbram	Středočeský					Ne	Ne			Ne				Ne		
1291.	Obora Hedvika	JUDr. Josef Kaiser	37	Příbram	Příbram	Středočeský					Ne	Ne			Ne				Ne		
1292.	Vystrkov	Lesní správa Orlík n.Vlt.	535	Příbram	Příbram	Středočeský					Ano	Ne			Ne				Ne		
1293.	Liz	Lesnictví spol. s r.o.	506	Příbram	Příbram	Středočeský					Ne	Ne			Ne				Ne		
1294.	Příbram	Městské lesy Příbram, s.r.o.	1042	Příbram	Příbram	Středočeský					Ano	Ne			Ne				Ne		
1295.	Orlov	Městské lesy Příbram, s.r.o.	804	Příbram	Příbram	Středočeský					Ano	Ne			Ne				Ne		
1296.	Bozeň Počaply	Myslivci Počaply s.r.o.	682	Příbram	Příbram	Středočeský					Ne	Ne			Ne				Ne		
1297.	Bohutín	Myslivecký spolek Bohutín	1225	Příbram	Příbram	Středočeský					Ne	Ne			Ne				Ne		
1298.	Bubovice	Myslivecký spolek Bubovice	1657	Příbram	Příbram	Středočeský					Ano	Ne			Ne				Ne		
1299.	Smolotely	Myslivecký spolek Diana Smolotely	1671	Příbram	Příbram	Středočeský					Ne	Ne			Ne				Ne		
1300.	Vrančice	Myslivecký spolek Dubiny Vrančice	1596	Příbram	Příbram	Středočeský					Ne	Ne			Ne				Ne		
1301.	Háje	Myslivecký spolek Háje	599	Příbram	Příbram	Středočeský					Ne	Ne			Ne				Ne		
1302.	Přovice	Myslivecký spolek Hradec Bezděkov	1760	Příbram	Příbram	Středočeský	3	2			Ne	Ne			Ne				Ne		
1303.	Koupě	Myslivecký spolek Hubert Koupě	577	Příbram	Příbram	Středočeský					Ne	Ne			Ne				Ne		
1304.	Hudčice	Myslivecký spolek Hudčice	903	Příbram	Příbram	Středočeský					Ne	Ne			Ne				Ne		
1305.	Javory	Myslivecký spolek Hvozďany	1725	Příbram	Příbram	Středočeský					Ano	Ne			Ne				Ne		
1306.	Drásov	Myslivecký spolek Chlum-Drásov	1069	Příbram	Příbram	Středočeský					Ano	Ne			Ne				Ne		
1307.	Jablonná	Myslivecký spolek Jablonná	1296	Příbram	Příbram	Středočeský					Ne	Ne			Ne				Ne		
1308.	Jince	Myslivecký spolek Jince	808	Příbram	Příbram	Středočeský	1				Ne	Ne			Ne				Ne		
1309.	Kamýk	Myslivecký spolek Kamýk n.Vlt.	2238	Příbram	Příbram	Středočeský					Ano	Ne			Ne				Ne		
1310.	Vranovice	Myslivecký spolek Láz-Vranovice	861	Příbram	Příbram	Středočeský					Ne	Ne			Ne				Ne		
1311.	Pičín	Myslivecký spolek Lověna Pičín	1123	Příbram	Příbram	Středočeský					Ne	Ne			Ne				Ne		
1312.	Milín	Myslivecký spolek Milín	1147	Příbram	Příbram	Středočeský					Ne	Ne			Ne				Ne		
1313.	Březnice	Myslivecký spolek Myslivci Martinice	1120	Příbram	Příbram	Středočeský					Ne	Ne			Ne				Ne		
1314.	Mýšlovce	Myslivecký spolek Mýšlovce	1141	Příbram	Příbram	Středočeský					Ne	Ne			Ne				Ne		
1315.	Obory-Luhy	Myslivecký spolek Obory-Luhy	1387	Příbram	Příbram	Středočeský					Ne	Ne			Ne				Ne		
1316.	Pod Třemošnou	Myslivecký spolek Pod Třemošnou	1740	Příbram	Příbram	Středočeský					Ne	Ne			Ne				Ne		
1317.	Příbram-Žežice	Myslivecký spolek Příbram-Žežice	1255	Příbram	Příbram	Středočeský			1		Ne	Ne			Ne				Ne		
1318.	Radětice-Stěžov	Myslivecký spolek Radětice-Stěžov	1060	Příbram	Příbram	Středočeský					Ne	Ne			Ne				Ne		
1319.	Rožmitál	Myslivecký spolek Rožmitál p. Tř.	1619	Příbram	Příbram	Středočeský					Ne	Ne			Ne				Ne		
1320.	Sedlice	Myslivecký spolek Sedlice	705	Příbram	Příbram	Středočeský					Ne	Ne			Ne				Ne		
1321.	Starosedlský Hrádek	Myslivecký spolek Starosedlský Hrádek	1348	Příbram	Příbram	Středočeský	1				Ne	Ne			Ne				Ne		
1322.	Suchodol	Myslivecký spolek Suchodol	1864	Příbram	Příbram	Středočeský					Ne	Ne			Ne				Ne		
1323.	Třebско	Myslivecký spolek Třebско	1761	Příbram	Příbram	Středočeský					Ne	Ne			Ne				Ne		
1324.	Věšín- Buková	Myslivecký spolek Věšín Buková	989	Příbram	Příbram	Středočeský					Ne	Ne			Ne				Ne		
1325.	Kozárovice	Myslivecký spolek Ždár Zalužany	1538	Příbram	Příbram	Středočeský					Ne	Ne			Ne				Ne		
1326.	Komorsko	Společnost T.A.Q.s.r.o.	988	Příbram	Příbram	Středočeský					Ne	Ne			Ne				Ne		
1327.	Obora Lhotka	T. a R. Schinkovi	73	Příbram	Příbram	Středočeský					Ne	Ne			Ne				Ne		

Pořadové číslo	Název honitby	Uživatel honitby	Výměra v ha	ORP	OMS	Kraj	Pořádané akce 2021 (počet)				Vlastní webové stránky	Facebook	Počet "To se mi líbí"	Počet sledujících	Počet lidí oznámilo polohu	Instagram	Počet příspěvků	Počet sledujících	Twitter	Počet sledujících	Počet příspěvků
							Kynologické	Střelecké	Pro děti	Veřejnost											
1328.	Vacikov	Václav Bartůněk	895	Příbram	Příbram	Středočeský	1				Ne	Ne			Ne			Ne			
1329.	Placy	Václav Bartůněk	734	Příbram	Příbram	Středočeský					Ne	Ne			Ne			Ne			
1330.	Plešivec	VAV development s.r.o.	825	Příbram	Příbram	Středočeský					Ne	Ne			Ne			Ne			
1331.	Brdy	VLS ČR s.p., divize Hořovice	25665	Příbram	Příbram	Středočeský				Ano	Ano	7963	8431	42	Ano	82	702	Ne			
1332.	Tři Stoly	Česká Myslivost a.s.	985	Rakovník	Rakovník	Středočeský				Ne	Ano	1176	1188		Ne			Ne			
1333.	Hubert	Diana&Hubert s.r.o.	914	Rakovník	Rakovník	Středočeský				Ne	Ne				Ne			Ne			
1334.	Sýkořice	Dynamic Product s.r.o.	737	Rakovník	Rakovník	Středočeský				Ne	Ne				Ne			Ne			
1335.	Třeboc	Džbán Třeboc	579	Rakovník	Rakovník	Středočeský				Ne	Ne				Ne			Ne			
1336.	Děkov	Honební společenstvo Děkov	840	Rakovník	Rakovník	Středočeský				Ne	Ne				Ne			Ne			
1337.	Hořesedly	Honební společenstvo Hořesedly	663	Rakovník	Rakovník	Středočeský				Ne	Ne				Ne			Ne			
1338.	Hředle	Honební společenstvo Hředle	816	Rakovník	Rakovník	Středočeský				Ne	Ne				Ne			Ne			
1339.	Jesenice - Kosobody	Honební společenstvo Jesenice - Kosobody	1014	Rakovník	Rakovník	Středočeský				Ne	Ne				Ne			Ne			
1340.	Lupofyt Oráčov	Honební společenstvo Lupofyt Oráčov	1337	Rakovník	Rakovník	Středočeský				Ne	Ne				Ne			Ne			
1341.	Nové Strašecí	Honební společenstvo Nové Strašecí	1090	Rakovník	Rakovník	Středočeský				Ano	Ne				Ne			Ne			
1342.	Zbečno	Honební společenstvo Sluka Zbečno	1175	Rakovník	Rakovník	Středočeský				Ne	Ne				Ne			Ne			
1343.	Tytry	Honební společenstvo Tytry	1003	Rakovník	Rakovník	Středočeský				Ne	Ne				Ne			Ne			
1344.	Císařská	Ing. Vladimír Mikulec	562	Rakovník	Rakovník	Středočeský				Ne	Ne				Ne			Ne			
1345.	Pařeziny	Jaromír Šesták	630	Rakovník	Rakovník	Středočeský				Ne	Ne				Ne			Ne			
1346.	Merkovka	Jaroslav Vodrážka	652	Rakovník	Rakovník	Středočeský				Ne	Ne				Ne			Ne			
1347.	Špičák	Josef Janeček	539	Rakovník	Rakovník	Středočeský				Ne	Ne				Ne			Ne			
1348.	Písky	Lesy ČR s.p., LS Křivoklát	647	Rakovník	Rakovník	Středočeský				Ano	Ano	30008	31605	240	Ano	487	10900	Ano	1085	1329	
1349.	Kouřimec	Lesy ČR s.p., LS Křivoklát Kouřimec	3127	Rakovník	Rakovník	Středočeský				Ano	Ano	30008	31605	240	Ano	487	10900	Ano	1085	1329	
1350.	Haná	Lesy ČR s.p., LS Křivoklát Kouřimec	996	Rakovník	Rakovník	Středočeský				Ano	Ano	30008	31605	240	Ano	487	10900	Ano	1085	1329	
1351.	Samostatná bažantnice Amálie	LS Lány, příp. org. KPR	477	Rakovník	Rakovník	Středočeský				Ano	Ano	3776	3952		Ne			Ne			
1352.	Obora Libeň	Lubor Červa	128	Rakovník	Rakovník	Středočeský				Ne	Ne				Ne			Ne			
1353.	Všetaty	Maruščino Polesí s.r.o.	512	Rakovník	Rakovník	Středočeský				Ne	Ne				Ne			Ne			
1354.	Marvány	MEDEA KULTUR s.r.o.	655	Rakovník	Rakovník	Středočeský				Ne	Ne				Ne			Ne			
1355.	Město Rakovník	Městské Lesy Rakovník	1400	Rakovník	Rakovník	Středočeský				Ano	Ne				Ne			Ne			
1356.	Krty	Milan Pěníčka	956	Rakovník	Rakovník	Středočeský				Ne	Ne				Ne			Ne			
1357.	Řevničov	Myslivecký spolek Bažantnice - Řevničov	1991	Rakovník	Rakovník	Středočeský				Ano	Ne				Ne			Ne			
1358.	Podbořánky	Myslivecký spolek Bor - Podbořánky	667	Rakovník	Rakovník	Středočeský				Ne	Ne				Ne			Ne			
1359.	Velká Buková	Myslivecký spolek Bučina	1252	Rakovník	Rakovník	Středočeský				Ne	Ne				Ne			Ne			
1360.	Rakovník	Myslivecký spolek Bulovna	530	Rakovník	Rakovník	Středočeský				Ne	Ne				Ne			Ne			
1361.	Zdeslav	Myslivecký spolek Černá kočka	1889	Rakovník	Rakovník	Středočeský	4		1	1	Ne	Ne			Ne			Ne			
1362.	Hracholusky	Myslivecký spolek Čertovka-Hracholusky	547	Rakovník	Rakovník	Středočeský	1				Ne	Ne			Ne			Ne			
1363.	Drahouš	Myslivecký spolek Diana Drahouš	1889	Rakovník	Rakovník	Středočeský				Ano	Ne				Ne			Ne			
1364.	Nový Dům	Myslivecký spolek Douпно - Maxov	564	Rakovník	Rakovník	Středočeský				Ne	Ne				Ne			Ne			
1365.	Křivoklát	Myslivecký spolek Eustach Křivoklát	690	Rakovník	Rakovník	Středočeský				Ne	Ne				Ne			Ne			
1366.	Všetaty	Myslivecký spolek Háj Všetaty	1383	Rakovník	Rakovník	Středočeský				Ano	Ne				Ne			Ne			
1367.	Lužná	Myslivecký spolek Hlavačov Lužná	1697	Rakovník	Rakovník	Středočeský	1			Ano	Ne				Ne			Ne			
1368.	Hořovičky	Myslivecký spolek Hubert	1352	Rakovník	Rakovník	Středočeský				Ne	Ne				Ne			Ne			
1369.	Kounov	Myslivecký spolek Hubert Kounov	1459	Rakovník	Rakovník	Středočeský				Ne	Ne				Ne			Ne			
1370.	Čistá	Myslivecký spolek Javorna Čistá	1785	Rakovník	Rakovník	Středočeský				Ne	Ne				Ne			Ne			
1371.	Petrovice	Myslivecký spolek Jedlina Václavy	1743	Rakovník	Rakovník	Středočeský				Ano	Ano		39		Ano	0	0	Ne			
1372.	Svojetín	Myslivecký spolek Káně Svojetín	956	Rakovník	Rakovník	Středočeský				Ne	Ne				Ne			Ne			
1373.	Branov	Myslivecký spolek Klucná Branov	596	Rakovník	Rakovník	Středočeský				Ne	Ne				Ne			Ne			

Pořadové číslo	Název honitby	Uživatel honitby	Výměra v ha	ORP	OMS	Kraj	Pořádané akce 2021 (počet)				Vlastní webové stránky	Facebook	Počet "To se mi líbí"	Počet sledujících	Počet lidí oznámilo polohu	Instagram	Počet příspěvků	Počet sledujících	Twitter	Počet sledujících	Počet příspěvků
							Kynologické	Střelecké	Pro děti	Veřejnost											
1374.	Kolešov	Myslivecký spolek Kolešov - Bukov	672	Rakovník	Rakovník	Středočeský					Ne	Ne			Ne			Ne			
1375.	Šípy	Myslivecký spolek Krauhlčí Šípy	1271	Rakovník	Rakovník	Středočeský					Ne	Ne			Ne			Ne			
1376.	Slabce	Myslivecký spolek Lověna Slabce	2019	Rakovník	Rakovník	Středočeský	1				Ne	Ne			Ne			Ne			
1377.	Nesuchyně	Myslivecký spolek Lučina	1011	Rakovník	Rakovník	Středočeský					Ne	Ne			Ne			Ne			
1378.	Panoší Újezd	Myslivecký spolek Luňák Panoší Újezd	778	Rakovník	Rakovník	Středočeský					Ne	Ne			Ne			Ne			
1379.	Barvínek	Myslivecký spolek Malý Barvínek	542	Rakovník	Rakovník	Středočeský					Ne	Ne			Ne			Ne			
1380.	Hřebečnický	Myslivecký spolek Mileč Hřebečnický	1582	Rakovník	Rakovník	Středočeský					Ano	Ne			Ne			Ne			
1381.	Mšec	Myslivecký spolek Mšec	2761	Rakovník	Rakovník	Středočeský	1				Ne	Ne			Ne			Ne			
1382.	Lipina	Myslivecký spolek Mšec	563	Rakovník	Rakovník	Středočeský					Ne	Ne			Ne			Ne			
1383.	Jesenice - Chotěšov	Myslivecký spolek Nová Jezerka	1096	Rakovník	Rakovník	Středočeský					Ne	Ne			Ne			Ne			
1384.	Chrástany	Myslivecký spolek Olešná-Chrástany	1236	Rakovník	Rakovník	Středočeský					Ne	Ne			Ne			Ne			
1385.	Leontýn	Myslivecký spolek Orel Kladno	1075	Rakovník	Rakovník	Středočeský					Ne	Ne			Ne			Ne			
1386.	Rynholec	Myslivecký spolek Ostříž Rynholec	962	Rakovník	Rakovník	Středočeský					Ne	Ne			Ne			Ne			
1387.	Smilovice	Myslivecký spolek Podlesí - Pochvátov	595	Rakovník	Rakovník	Středočeský					Ne	Ne			Ne			Ne			
1388.	Srbeč	Myslivecký spolek Podlesí Srbeč	1216	Rakovník	Rakovník	Středočeský					Ano	Ne			Ne			Ne			
1389.	Kněževes	Myslivecký spolek Pílepy - Kněževes	1699	Rakovník	Rakovník	Středočeský					Ano	Ne			Ne			Ne			
1390.	Lubná - Senec	Myslivecký spolek Senecá Hora	1262	Rakovník	Rakovník	Středočeský					Ne	Ne			Ne			Ne			
1391.	Nezabudice	Myslivecký spolek Sluka Nezabudice	886	Rakovník	Rakovník	Středočeský					Ne	Ne			Ne			Ne			
1392.	Senomaty	Myslivecký spolek Smoliny	1371	Rakovník	Rakovník	Středočeský					Ne	Ne			Ne			Ne			
1393.	Pavlíkov	Myslivecký spolek Sokol Pavlíkov	1140	Rakovník	Rakovník	Středočeský	4				Ano	Ne			Ne			Ne			
1394.	Bor	Myslivecký spolek Střela milý	1072	Rakovník	Rakovník	Středočeský					Ne	Ne			Ne			Ne			
1395.	Kolešovice	Myslivecký spolek Tetřev Kolešovice	1281	Rakovník	Rakovník	Středočeský					Ne	Ne			Ne			Ne			
1396.	Hracholuský	Myslivecký spolek Tetřev Kolešovice	586	Rakovník	Rakovník	Středočeský					Ne	Ne			Ne			Ne			
1397.	Tok Brejl	Myslivecký spolek Tok Brejl z.s.	532	Rakovník	Rakovník	Středočeský					Ne	Ne			Ne			Ne			
1398.	Pochvátov	Myslivecký spolek Topol Kozojedy	680	Rakovník	Rakovník	Středočeský					Ne	Ne			Ne			Ne			
1399.	Krakov	Myslivecký spolek Vinice Malinová	1885	Rakovník	Rakovník	Středočeský					Ne	Ne			Ne			Ne			
1400.	Skryje	Myslivecký spolek Zbizožský potok	563	Rakovník	Rakovník	Středočeský					Ne	Ne			Ne			Ne			
1401.	Bedlno	Obora Červený Hrádek s.r.o.	597	Rakovník	Rakovník	Středočeský					Ano	Ne			Ne			Ne			
1402.	Třeboc	Pavel Moravec	615	Rakovník	Rakovník	Středočeský					Ne	Ne			Ne			Ne			
1403.	Louštin	PERDIX, s.r.o.	646	Rakovník	Rakovník	Středočeský					Ne	Ne			Ano	492	1225	Ne			
1404.	Pšovlky	Zdeněk Netrh	2479	Rakovník	Rakovník	Středočeský					Ne	Ne			Ne			Ne			
1405.	Mutějovice	ZEM INVEST a.s.	1531	Rakovník	Rakovník	Středočeský					Ne	Ne			Ne			Ne			
1406.	Pustá seč	ZETLES s.r.o	1119	Rakovník	Rakovník	Středočeský					Ne	Ne			Ne			Ne			
1407.	Bohumile	Česká zemědělská univerzita v Praze, Školní lesní podnik v Kostelci nad Černými lesy	2 904	Říčany	Praha - venkov (východ)	Středočeský					Ano	Ano	913	1014	5	Ano	3	111	Ne		
1408.	Aldašín – obora	Česká zemědělská univerzita v Praze, Školní lesní podnik v Kostelci nad Černými lesy	93	Říčany	Praha - venkov (východ)	Středočeský					Ano	Ano	913	1014	5	Ano	3	111	Ne		
1409.	Kunice	Honební společenstvo Kunice	1391	Říčany	Praha - venkov (východ)	Středočeský					Ne	Ne			Ne			Ne			
1410.	Nupaky	Honební společenstvo Nupaky	1519	Říčany	Praha - venkov (východ)	Středočeský					Ne	Ne			Ne			Ne			
1411.	Ondřejov – Zvánovice	Honební společenstvo Ondřejov - Zvánovice	1541	Říčany	Praha - venkov (východ)	Středočeský	4		1	1	Ne	Ne			Ne			Ne			
1412.	Velké Popovice	Honební společenstvo Velké Popovice	1802	Říčany	Praha - venkov (východ)	Středočeský	1				Ano	Ne			Ne			Ne			
1413.	Žernovka	Marek Čmelík	659	Říčany	Praha - venkov (východ)	Středočeský					Ne	Ne			Ne			Ne			

Pořadové číslo	Název honitby	Uživatel honitby	Výměra v ha	ORP	OMS	Kraj	Pořádané akce 2021 (počet)				Vlastní webové stránky	Facebook	Počet "To se mi líbí"	Počet sledujících	Počet lidí oznámilo polohu	Instagram	Počet příspěvků	Počet sledujících	Twitter	Počet sledujících	Počet příspěvků
							Kynologické	Střelecké	Pro děti	Veřejnost											
1414.	Stříbrná Skalice – LES	Myslivecký spolek Bor Konojedy	1899	Říčany	Praha - venkov (východ)	Středočeský					Ne	Ne			Ne			Ne			
1415.	Břeží	Myslivecký spolek Břeží	1 130	Říčany	Praha - venkov (východ)	Středočeský					Ne	Ne			Ne			Ne			
1416.	Popovičky	Myslivecký spolek Družba Dobřejovice	1533	Říčany	Praha - venkov (východ)	Středočeský					Ne	Ne			Ne			Ne			
1417.	Hrusice	Myslivecký spolek Hrusice	525	Říčany	Praha - venkov (východ)	Středočeský	2				Ne	Ne			Ne			Ne			
1418.	Kaliště – Turkovice	Myslivecký spolek Kaliště	784	Říčany	Praha - venkov (východ)	Středočeský	1				Ne	Ne			Ne			Ne			
1419.	Stříbrná Skalice – Kňour	Myslivecký spolek Kňour Stříbrná Skalice	1479	Říčany	Praha - venkov (východ)	Středočeský	2				Ne	Ne			Ne			Ne			
1420.	Předboř Koroptev	Myslivecký spolek Koroptev - Předboř	576	Říčany	Praha - venkov (východ)	Středočeský					Ne	Ne			Ne			Ne			
1421.	Kostelec nad Černými lesy	Myslivecký spolek Kostelec nad Černými lesy	829	Říčany	Praha - venkov (východ)	Středočeský					Ne	Ne			Ne			Ne			
1422.	Mnichovice	Myslivecký spolek Mnichovice	1 150	Říčany	Praha - venkov (východ)	Středočeský					Ne	Ne			Ne			Ne			
1423.	Nučice	Myslivecký spolek Nučice	2403	Říčany	Praha - venkov (východ)	Středočeský					Ne	Ne			Ne			Ne			
1424.	Sulice	Myslivecký spolek Sulice	1475	Říčany	Praha - venkov (východ)	Středočeský					Ne	Ne			Ne			Ne			
1425.	Svěťice	Myslivecký spolek Svěťice	1912	Říčany	Praha - venkov (východ)	Středočeský	1				Ne	Ano	15		Ne			Ne			
1426.	Mukařov	Pragolov s. r. o.	782	Říčany	Praha - venkov (východ)	Středočeský					Ne	Ne			Ne			Ne			
1427.	Obora Přehvozdí	Treaslewort a.s.	70	Říčany	Praha - venkov (východ)	Středočeský					Ne	Ne			Ne			Ne			
1428.	Březka – obora	Výzkumný ústav lesního hospodářství a myslivosti Jíloviště - Strnady	207	Říčany	Praha - venkov (východ)	Středočeský					Ano	Ano	1138	1242	Ne			Ne			
1429.	Veletín	Česká správa nemovitostí investiční a dřevařská, k. s.	1013	Sedlčany	Příbram	Středočeský					Ne	Ne			Ne			Ne			
1430.	Arco	Česká správa nemovitostí investiční a dřevařská, k. s.	727	Sedlčany	Příbram	Středočeský					Ne	Ne			Ne			Ne			
1431.	Prčice I	Farma Prčice s. r. o.	956	Sedlčany	Příbram	Středočeský					Ano	Ne			Ne			Ne			
1432.	Český Merán	Farma Prčice s. r. o.	726	Sedlčany	Příbram	Středočeský					Ano	Ne			Ne			Ne			
1433.	Klučenice – les	MASO UZENINY PÍSEK, a.s.	681	Sedlčany	Příbram	Středočeský					Ne	Ne			Ne			Ne			
1434.	Prosenická Lhota	Myslivecký spolek Břiza – Prosenická Lhota	2119	Sedlčany	Příbram	Středočeský			1		Ne	Ne			Ne			Ne			
1435.	Dublovice	Myslivecký spolek Dublovice	2320	Sedlčany	Příbram	Středočeský					Ne	Ne			Ne			Ne			
1436.	Krásná hora II	Myslivecký spolek Jedlina Krásná Hora	1815	Sedlčany	Příbram	Středočeský					Ne	Ne			Ne			Ne			
1437.	Klučenice	Myslivecký spolek Klučenice	1193	Sedlčany	Příbram	Středočeský					Ne	Ne			Ne			Ne			
1438.	Křovice	Myslivecký spolek Křovice	762	Sedlčany	Příbram	Středočeský					Ne	Ne			Ne			Ne			
1439.	Kosova Hora	Myslivecký spolek Kosova Hora	1954	Sedlčany	Příbram	Středočeský					Ne	Ne			Ne			Ne			
1440.	Krásná hora I - Krašovice	Myslivecký spolek Krásná Hora nad Vltavou – Krašovice	2187	Sedlčany	Příbram	Středočeský					Ano	Ne			Ne			Ne			
1441.	Radič	Myslivecký spolek Mastník Radič	939	Sedlčany	Příbram	Středočeský					Ne	Ne			Ne			Ne			
1442.	Milešov	Myslivecký spolek Milešov – Orlík	1360	Sedlčany	Příbram	Středočeský					Ne	Ne			Ne			Ne			
1443.	Nalžovice	Myslivecký spolek Nalžovice	1003	Sedlčany	Příbram	Středočeský	1				Ne	Ne			Ne			Ne			
1444.	Nedrahovice – Jesenice	Myslivecký spolek Nedrahovice – Jesenice	2572	Sedlčany	Příbram	Středočeský					Ne	Ne			Ne			Ne			
1445.	Nechvalice	Myslivecký spolek Nechvalice	2097	Sedlčany	Příbram	Středočeský					Ne	Ano	170	175	3			Ne			
1446.	Osečany	Myslivecký spolek Osečany	787	Sedlčany	Příbram	Středočeský					Ne	Ne			Ne			Ne			
1447.	Petrovice	Myslivecký spolek Petrovice	3483	Sedlčany	Příbram	Středočeský	3				Ne	Ne			Ne			Ne			
1448.	Počepice	Myslivecký spolek Počepice	3027	Sedlčany	Příbram	Středočeský			1		Ne	Ne			Ne			Ne			
1449.	Prčice II	Myslivecký spolek Prčice	1262	Sedlčany	Příbram	Středočeský					Ne	Ne			Ne			Ne			
1450.	Přestavky u Sedlce	Myslivecký spolek Přestavky u Sedlce	1432	Sedlčany	Příbram	Středočeský					Ne	Ne			Ne			Ne			
1451.	Sedlčany	Myslivecký spolek Sedlčany	2016	Sedlčany	Příbram	Středočeský	1				Ne	Ne			Ne			Ne			

Pořadové číslo	Název honitby	Uživatel honitby	Výměra v ha	ORP	OMS	Kraj	Pořádané akce 2021 (počet)				Vlastní webová stránka	Facebook	Počet "To se mi líbí"	Počet sledujících	Počet lidí oznámilo polohu	Instagram	Počet příspěvků	Počet sledujících	Twitter	Počet sledujících	Počet příspěvků
							Kynologické	Střelecké	Pro děti	Veřejnost											
1452.	Kvasejovice	Myslivecký spolek spolek Černá hora II.	1854	Sedlčany	Příbram	Středočeský					Ne	Ne			Ne			Ne			
1453.	Svatý Jan	Myslivecký spolek Svatý Jan, z. s.	1935	Sedlčany	Příbram	Středočeský	1				Ne	Ne			Ne			Ne			
1454.	Křepenice – Zvírotice	Myslivecký spolek Vitavan Křepenice – Zvírotice	905	Sedlčany	Příbram	Středočeský					Ne	Ne			Ne			Ne			
1455.	Svatý Jan – les	Podbrdská lesní, a.s.	621	Sedlčany	Příbram	Středočeský					Ne	Ne			Ne			Ne			
1456.	Černuc	Agropam s.r.o.	2093	Slaný	Kladno	Středočeský					Ne	Ne			Ne			Ne			
1457.	Hobšovice	Honební společenstvo Hobšovice	1262	Slaný	Kladno	Středočeský					Ne	Ne			Ne			Ne			
1458.	Kamenný Most	Honební společenstvo Kamenný Most	1054	Slaný	Kladno	Středočeský					Ne	Ne			Ne			Ne			
1459.	Kmetiněves	Honební společenstvo Kmetiněves	985	Slaný	Kladno	Středočeský					Ne	Ne			Ne			Ne			
1460.	Zlonice	Honební společenstvo Zlonice	929	Slaný	Kladno	Středočeský					Ne	Ne			Ne			Ne			
1461.	Žižice	Honební společenstvo Žižice	1913	Slaný	Kladno	Středočeský					Ano	Ne			Ne			Ne			
1462.	Třebíz	Ing. Ladislav Kozák	1152	Slaný	Kladno	Středočeský	1				Ne	Ne			Ne			Ne			
1463.	Řisuty	Myslivecký spolek Červený potok Malíkovice	1509	Slaný	Kladno	Středočeský					Ne	Ne			Ne			Ne			
1464.	Bilichov	Myslivecký spolek Gotthard	1364	Slaný	Kladno	Středočeský					Ne	Ne			Ne			Ne			
1465.	Gotthard	Myslivecký spolek Gotthard	521	Slaný	Kladno	Středočeský					Ne	Ne			Ne			Ne			
1466.	Hrdlív	Myslivecký spolek Hrdlív	677	Slaný	Kladno	Středočeský					Ne	Ne			Ne			Ne			
1467.	Klobuky	Myslivecký spolek Klobuky	647	Slaný	Kladno	Středočeský					Ne	Ne			Ne			Ne			
1468.	Uhy	Myslivecký spolek Ostrůž Uhy	1538	Slaný	Kladno	Středočeský					Ne	Ne			Ne			Ne			
1469.	Stradonice	Myslivecký spolek Páleček	1257	Slaný	Kladno	Středočeský					Ne	Ne			Ne			Ne			
1470.	Smečno	Myslivecký spolek Skalka Smečno	806	Slaný	Kladno	Středočeský					Ne	Ne			Ne			Ne			
1471.	Hospozín	Myslivecký spolek Sokol Hospozín	944	Slaný	Kladno	Středočeský					Ne	Ne			Ne			Ne			
1472.	Jedomělice	Myslivecký spolek Stráž Jedomělice	941	Slaný	Kladno	Středočeský					Ne	Ne			Ne			Ne			
1473.	Přelíc	Myslivecký spolek Studeněves	940	Slaný	Kladno	Středočeský	1				Ne	Ne			Ne			Ne			
1474.	Velvary	Myslivecký spolek Velvary	1724	Slaný	Kladno	Středočeský					Ne	Ne			Ne			Ne			
1475.	Vraný	Myslivecký spolek Vraný	5077	Slaný	Kladno	Středočeský	1				Ne	Ne			Ne			Ne			
1476.	Libovice	Myslivecký spolek Zábouří Libovice	2119	Slaný	Kladno	Středočeský	1				Ne	Ne			Ne			Ne			
1477.	Březina	Pavel Suchý	585	Slaný	Kladno	Středočeský					Ne	Ne			Ne			Ne			
1478.	Dolín	Státek Novák Jarpice-Kamenice s.r.o.	1625	Slaný	Kladno	Středočeský					Ne	Ne			Ne			Ne			
1479.	Drnek	VLS ČR s.p., divize Hořovice	1533	Slaný	Kladno	Středočeský					Ano	Ano	7963	8431	42	Ano	82	702	Ne		
1480.	Dolní Lhota	Honební společenstvo Dolní Lhota	551	Vlašim	Benešov	Středočeský					Ne	Ne			Ne			Ne			
1481.	Studený	Honební společenstvo Studený	711	Vlašim	Benešov	Středočeský					Ne	Ne			Ne			Ne			
1482.	Děkanovice-Studený	Honební společenstvo Studený	585	Vlašim	Benešov	Středočeský					Ne	Ne			Ne			Ne			
1483.	Všebořice	MS OBORA Všebořice, z.s.	1138	Vlašim	Benešov	Středočeský					Ne	Ne			Ne			Ne			
1484.	Pravonín	Myslivecké sdružení Buková-Pravonín	1271	Vlašim	Benešov	Středočeský					Ne	Ne			Ne			Ne			
1485.	Hubert-Soutice(Soutice)	Myslivecké sdružení Hubert Soutice z.s.	554	Vlašim	Benešov	Středočeský					Ne	Ne			Ne			Ne			
1486.	Černýš-západ (Soutice)	Myslivecké sdružení Hubert Soutice z.s.	543	Vlašim	Benešov	Středočeský					Ne	Ne			Ne			Ne			
1487.	Křivsoudov	Myslivecké sdružení Káně Křivsoudov, z.s.	1220	Vlašim	Benešov	Středočeský					Ne	Ne			Ne			Ne			
1488.	Snět - Blažejovice	Myslivecké sdružení SNĚT z.s.	923	Vlašim	Benešov	Středočeský					Ne	Ne			Ne			Ne			
1489.	Domašín	Myslivecký spolek Hory Domašín, z.s.	1501	Vlašim	Benešov	Středočeský	1				Ne	Ne			Ne			Ne			
1490.	Kamberk	Myslivecký spolek Blanice Kamberk	1110	Vlašim	Benešov	Středočeský					Ne	Ne			Ne			Ne			
1491.	Blaník	Myslivecký spolek Blaník - Křížov	651	Vlašim	Benešov	Středočeský					Ne	Ne			Ne			Ne			
1492.	Křížov	Myslivecký spolek Blaník - Křížov	617	Vlašim	Benešov	Středočeský					Ne	Ne			Ne			Ne			
1493.	Keblov	Myslivecký spolek Diana Keblov	1225	Vlašim	Benešov	Středočeský	1				Ne	Ne			Ne			Ne			
1494.	Dolní Kralovice	Myslivecký spolek Háj Dolní Kralovice	2529	Vlašim	Benešov	Středočeský					Ne	Ne			Ne			Ne			
1495.	Velíš	Myslivecký spolek Háj Velíš	1956	Vlašim	Benešov	Středočeský					Ne	Ne			Ne			Ne			
1496.	Horní Lhota	Myslivecký spolek Horní Lhota	1470	Vlašim	Benešov	Středočeský					Ne	Ne			Ne			Ne			
1497.	Obora Dolní Lhota	Myslivecký spolek Horní Lhota	82	Vlašim	Benešov	Středočeský					Ne	Ne			Ne			Ne			

Pořadové číslo	Název honitby	Uživatel honitby	Výměra v ha	ORP	OMS	Kraj	Pořádané akce 2021 (počet)				Vlastní webové stránky	Facebook	Počet "To se mi líbí"	Počet sledujících	Počet lidí oznámilo polohu	Instagram	Počet příspěvků	Počet sledujících	Twitter	Počet sledujících	Počet příspěvků
							Kynologické	Střelecké	Pro děti	Veřejnost											
1498.	Mnichovice	Myslivecký spolek Hubert Mnichovice	1144	Vlašim	Benešov	Středočeský					Ne	Ne			Ne			Ne			
1499.	Javorník	Myslivecký spolek Hůra Javorník	1816	Vlašim	Benešov	Středočeský					Ne	Ne			Ne			Ne			
1500.	Hulice	Myslivecký spolek Jedlina Hulice, z.s.	507	Vlašim	Benešov	Středočeský					Ne	Ne			Ne			Ne			
1501.	Dub - Kondrac	Myslivecký spolek Kondrac	907	Vlašim	Benešov	Středočeský					Ne	Ne			Ne			Ne			
1502.	Bolína	Myslivecký spolek Loreta Bolína	1039	Vlašim	Benešov	Středočeský					Ano	Ne			Ne			Ne			
1503.	Načeradec	Myslivecký spolek Načeradec	2153	Vlašim	Benešov	Středočeský					Ne	Ne			Ne			Ne			
1504.	Jizbice - Pálčice	Myslivecký spolek Pálčice - Jizbice	617	Vlašim	Benešov	Středočeský					Ne	Ne			Ne			Ne			
1505.	Pavlovice-Kladruby	Myslivecký spolek Pavlovice - Paseky	1228	Vlašim	Benešov	Středočeský					Ne	Ne			Ne			Ne			
1506.	Podblanicko-Louňovice	Myslivecký spolek Pod Blanikem	1033	Vlašim	Benešov	Středočeský					Ne	Ne			Ne			Ne			
1507.	Trhový Štěpánov	Myslivecký spolek Poštolka Trhový Štěpánov	1751	Vlašim	Benešov	Středočeský					Ne	Ne			Ne			Ne			
1508.	Radošovice	Myslivecký spolek Radošovice u Vlašimi	1586	Vlašim	Benešov	Středočeský					Ne	Ne			Ne			Ne			
1509.	Bernartice (Loket)	Myslivecký spolek Stráž Loket	1001	Vlašim	Benešov	Středočeský					Ano	Ne			Ne			Ne			
1510.	Alberovice (Loket)	Myslivecký spolek Stráž Loket	760	Vlašim	Benešov	Středočeský					Ano	Ne			Ne			Ne			
1511.	Psáře (Tehov)	Myslivecký spolek Tehov Bučina	1472	Vlašim	Benešov	Středočeský					Ne	Ne			Ne			Ne			
1512.	Vorlína - Vlašim	Myslivecký spolek Vorlína Vlašim	729	Vlašim	Benešov	Středočeský					Ne	Ne			Ne			Ne			
1513.	Vracovice-Malovidy	Myslivecký spolek Vracovice - Malovidy	1100	Vlašim	Benešov	Středočeský					Ne	Ne			Ne			Ne			
1514.	Čechtice	Myslivecký spolek Vysočina Čechtice	2798	Vlašim	Benešov	Středočeský					Ano	Ne			Ne			Ne			
1515.	Zdslavice	Myslivecký spolek Zdslavice	1412	Vlašim	Benešov	Středočeský					Ne	Ne			Ne			Ne			
1516.	Tichonice	Myslivecký spolek Hřivnáč Radonice, z.s.	2040	Vlašim	Benešov	Středočeský					Ne	Ne			Ne			Ne			
1517.	Obora Sellier & Bellot	Sellier & Bellot	73	Vlašim	Benešov	Středočeský					Ano	Ano	800	836	127	Ne			Ne		
1518.	Neustupov	BOHEMIA ARTEMIS	1493	Votice	Benešov	Středočeský		2			Ano	Ano	332	347	6	Ano	250	446	Ne		
1519.	Miličín	Myslivecké sdružení Česká Sibiř Miličín, z.s.	2463	Votice	Benešov	Středočeský					Ne	Ne			Ne			Ne			
1520.	Jiřetice	Myslivecké sdružení Jiřetice z.s.	1502	Votice	Benešov	Středočeský					Ne	Ne			Ne			Ne			
1521.	Střeziměř-Libenice	Myslivecké sdružení Skalice – Střeziměř z. s.	995	Votice	Benešov	Středočeský					Ne	Ne			Ne			Ne			
1522.	Ješetice-Červený Újezd	Myslivecké sdružení Skalice z.s.	1508	Votice	Benešov	Středočeský					Ne	Ne			Ne			Ne			
1523.	Mezno	Myslivecký spolek „Hubert“ Mezno	1460	Votice	Benešov	Středočeský			1	1	Ano	Ne			Ne			Ne			
1524.	Smilkov	Myslivecký spolek „Žďár“ Smilkov	1352	Votice	Benešov	Středočeský					Ne	Ne			Ne			Ne			
1525.	Olbramovice	Myslivecký spolek HUBERT Olbramovice	1692	Votice	Benešov	Středočeský					Ne	Ne			Ne			Ne			
1526.	Votice	Myslivecký spolek Javor Votice	1100	Votice	Benešov	Středočeský					Ne	Ne			Ne			Ne			
1527.	Vojkov	Myslivecký spolek Kuňák	1438	Votice	Benešov	Středočeský					Ne	Ne			Ne			Ne			
1528.	Martinice	Myslivecký spolek Masník	1803	Votice	Benešov	Středočeský					Ne	Ne			Ne			Ne			
1529.	Ratměřice	Myslivecký spolek Opatov Ratměřice	1009	Votice	Benešov	Středočeský					Ano	Ne			Ne			Ne			
1530.	Zvěstov	Myslivecký spolek Ostříž Zvěstov	2082	Votice	Benešov	Středočeský					Ne	Ne			Ne			Ne			
1531.	Vrchotovy Janovice	Myslivecký spolek Vrchotovy Janovice	1539	Votice	Benešov	Středočeský					Ne	Ne			Ne			Ne			
1532.	Obora Vranovské Údolí	Petr Štika	38	Votice	Benešov	Středočeský					Ne	Ne			Ne			Ne			
1533.	Jankov	Podblanicko Louňovice pod Blanikem, a.s.	1795	Votice	Benešov	Středočeský					Ne	Ne			Ne			Ne			
1534.	Bedřichovice	Podblanicko Louňovice pod Blanikem, a.s.	596	Votice	Benešov	Středočeský					Ne	Ne			Ne			Ne			
1535.	Obora Rekowská	Rekow - Agro, s. r.o.	65	Votice	Benešov	Středočeský					Ano	Ne			Ne			Ne			