

Alena Demková
Beranka 1338
Bystřice nad Pernštejnem
59301



17789582

Č.j.:	Vyřizuje:	Telefon/email:	V Praze dne:
SFZP 002209/2012	Šimon Hradilík	administrator@ zelenausporam.cz	3.1.2012

VĚC: Poskytnutí podpory z programu Zelená úsporám

Vážená paní / Vážený pane,

Z pověření ředitele Státního fondu životního prostředí ČR Vám oznamuji, že Vaše žádost č. 13694517 splnila podmínky pro poskytnutí podpory z programu Zelená úsporám.

Seznamte se prosím důkladně se zněním přiložených dokumentů a svým podpisem potvrďte svůj souhlas se všemi podmínkami a závazky uvedenými ve smlouvě. Případné změny ve Vašich osobních údajích ve smlouvách opravte a potvrďte svým podpisem. Jedná-li se o změnu čísla účtu, přiložte k opravené smlouvě doklad prokazující vlastnictví bankovního účtu.

Dvě vyhotovení smlouvy, z nichž **jedno musí být opatřeno Vaším úředně ověřeným podpisem**, vložte do přiložené obálky a odešlete na úsek řízení ostatních programů. Jedno vyhotovení smlouvy Vám zůstává.

Do 90 dnů od doručení smluv na uvedenou adresu Vám bude vyplacena podpora ve výši uvedené ve smlouvě, a to na účet, který je ve smlouvě uveden.

Nebudete-li souhlasit se smluvními podmínkami, informujte prosím bez odkladu úsek řízení ostatních programů na výše uvedenou emailovou adresu nebo dopisem adresovaným na úsek řízení ostatních programů (Státní fond životního prostředí ČR, Úsek řízení ostatních programů, Olbrachtova 2006/9, 140 00 Praha 4).

S pozdravem,

Mgr. Tomáš Podivínský
Náměstek ředitele, Úsek řízení ostatních programů
Státní fond životního prostředí ČR

Příloha: 3x Smlouva o poskytnutí podpory z programu Zelená úsporám



Smlouva č. S-13694517 o poskytnutí podpory z programu Zelená úsporám
(dále jen "smlouva")

Smluvní strany

Státní fond životního prostředí České republiky

Se sídlem Kaplanova 1931/1, 148 00 Praha 11 - Chodov
Korespondenční adresa: Olbrachtova 2006/9, 140 00 Praha 4
IČ: 00020729
Zastoupený Tomášem Podivinským
(dále jen "Fond")

a

Alena Demková

Bytem Beranka 1338, Bystřice nad Pernštejnem, 59301
Rodné číslo: 505811014
Bankovní spojení (číslo účtu příjemce podpory):
508381123/0800
(dále jen "příjemce podpory")

se dohodly takto:

1. Rozhodnutí o poskytnutí finančních prostředků ze Státního fondu životního prostředí České republiky

Tato smlouva se uzavírá na základě hromadného Rozhodnutí ministra životního prostředí ČR (č. j. 135795/2011) ze dne 4.7.2011 o poskytnutí finančních prostředků ze Státního fondu životního prostředí České republiky, které bylo vydáno podle podmínek Směrnice Ministerstva životního prostředí č. 9/2009 o poskytování finančních prostředků ze Státního fondu životního prostředí ČR v rámci Programu Zelená úsporám včetně veškerých jejích příloh v platném znění (dále jen "Směrnice").

2. Účel a výše podpory

2.1 Fond se zavazuje poskytnout příjemci podpory s unikátním číslem žádosti 13694517 jednorázovou celkovou dotací ve výši: 317 750 Kč (slovy: třístasedmnáctisícdesetpadesát). Výše dotace byla stanovena dle podmínek programu Zelená úsporám (dále jen "Program").

2.2 Účelem této dotace je podpora následujících opatření vedoucích ke snížení emisí skleníkových plynů: Celkové zateplení nemovitosti uvedené v žádosti číslo 13694517. Identifikační údaje a vlastnosti nemovitosti jsou následující: adresa: Beranka 1338, Bystřice nad Pernštejnem, 59301; číslo listu vlastnictví: 1863; číslo katastrálního území: 616958; číslo parcely: 1847/106; typ nemovitosti: rodinný dům s počtem bytových jednotek: 1; podlahová plocha, tj. celková vnitřní plocha všech podlaží budovy vymezená vnitřní stranou vnějších stěn, bez neobývaných sklepů a oddělených nevytápěných prostor je 205 m²; měrná roční potřeba tepla na vytápění před realizací opatření činí 102.1 kWh/m² a po realizaci opatření činí 41.7 kWh/m², přičemž úspora činí 59%.
Na výše uvedené nemovitosti byla provedena následující opatření:

- Zateplení vnějších stěn (typové označení výrobku: ETICS, $U = 0.18 \text{ W}/(\text{m}^2 \cdot \text{K})$);
- Zateplení střechy nebo nejvyššího stropu (typové označení výrobku: Rockwool Rockmin izolační deska z minerální vlny, $U = 0.19 \text{ W}/(\text{m}^2 \cdot \text{K})$);
- Zateplení střechy nebo nejvyššího stropu (typové označení výrobku: Rockwool Rockmin izolační deska z minerální vlny, $U = 0.28 \text{ W}/(\text{m}^2 \cdot \text{K})$);
- Výměna nebo úprava dveří mezi vytápěným a nevytápěným prostorem (typové označení výrobku: Salamander STREAMLINE, $U = 1 \text{ W}/(\text{m}^2 \cdot \text{K})$);
- Výměna nebo úprava oken (typové označení výrobku: Salamander STREAMLINE, $U = 0.91 \text{ W}/(\text{m}^2 \cdot \text{K})$);
- Zateplení stropu nevytápěného sklepa, podlahy nad nevytápěným prostorem nebo stěn mezi vytápěným a nevytápěným prostorem (typové označení výrobku: Rockwool Rockmin izolační deska z minerální vlny, $U = 0.28 \text{ W}/(\text{m}^2 \cdot \text{K})$);
- Zateplení střechy nebo nejvyššího stropu (typové označení výrobku: ETICS, $U = 0.28 \text{ W}/(\text{m}^2 \cdot \text{K})$);
- Výměna nebo úprava střešních oken (typové označení výrobku: VELUX GPL se zasklením typu *65, $U = 1.1 \text{ W}/(\text{m}^2 \cdot \text{K})$);

Celkové investiční náklady na realizaci opatření činí 675 636 Kč.

3. Podmínky poskytnutí podpory

3.1 Podpora uvedená v této smlouvě se poskytuje za následujících podmínek:

- 3.1.1** Příjemce podpory prohlašuje, že splnil všechny podmínky uložené mu Směrnicí tj. podmínky vztahující se na podporovaná opatření uvedená v čl. 2 této smlouvy a další podmínky vyplývající ze Směrnice
- 3.1.2** Technické parametry opatření odpovídají údajům uvedeným v Krycím listu technických parametrů, který je nedílnou přílohou žádosti o podporu z Programu č. 13694517.
- 3.1.3** Opatření byla zrealizována v souladu s projektem, který je rovněž přílohou žádosti o podporu z Programu č. 13694517. Realizace opatření, na která je poskytována podpora dle této smlouvy, byla dokončena po 1. dubnu 2009 a zároveň před datem doložení realizace, tj. 14.12.2011. Realizace opatření byla provedena osobou uvedenou v Seznamu odborných dodavatelů.
- 3.1.4** Dokončení realizace opatření bylo doloženo způsobem stanoveným podmínkami Programu.
- 3.1.5** Údaje uvedené v žádosti a všech jejích přílohách a veškeré další informace poskytnuté Fondu nebo subjektu pověřenému administrací žádosti v souvislosti se zpracováním žádosti jsou pravdivé, správné a úplné.
- 3.1.6** Příjemce podpory prohlašuje, že nemá žádné peněžité závazky po lhůtě splatnosti vůči České republice, Fondu, územním samosprávním celkům ani zdravotním pojišťovnám.
- 3.1.7** Příjemce podpory prohlašuje, že na podporovaná opatření uvedená v čl. 2 této smlouvy nečerpá jinou podporu z dalšího veřejného zdroje.
- 3.1.8** Výrobky a technologie, které byly použity na realizaci opatření, byly ke dni podání žádosti příjemcem podpory uvedeny na žádosti (případně později na žádosti o změnu) a zapsány na Seznamu výrobků a technologií, který byl vytvořen pro účely Programu.
- 3.1.9** Realizace opatření byla zajištěna osobami, které byly uvedeny na žádosti případně na žádosti o změnu a ke dni podání žádosti případně žádosti o změnu příjemcem podpory byly zapsány na Seznamu odborných dodavatelů, který byl vytvořen pro účely Programu.

3.2 Příjemce podpory prohlašuje, že všechny podmínky uvedené v této smlouvě a v čestných prohlášeních, která podepsal v souvislosti s žádostí č. 13694517, budou dodrženy. Bere přitom na vědomí, že pokud toto prohlášení není pravdivé, bude Fond proti němu postupovat v souladu s příslušnými ustanoveními zákona č. 218/2000 Sb., o rozpočtových pravidlech, ve znění pozdějších předpisů (dále jen „rozpočtová pravidla“), a že vůči němu mohou být uplatněny sankce dle tohoto zákona.

3.3 Příjemce podpory prohlašuje, že se seznámil s obsahem Směrnice. Smluvní strany se dohodly, že podmínky pro poskytnutí podpory uvedené ve Směrnici jsou obsahem této smlouvy ve znění platném ke dni uzavření této smlouvy.

3.4 Příjemce prohlašuje, že všechna jeho prohlášení učiněná v této smlouvě a v žádosti č. 13694517 jsou platná, pravdivá, správná a úplná ke dni účinnosti této smlouvy. Platnost, pravdivost, správnost a úplnost těchto prohlášení jsou podmínkou poskytnutí podpory.



- 3.5 Příjemce podpory se zavazuje bez prodlení informovat Fond nebo jím pověřený subjekt o všech změnách skutečností a podmínek, na základě kterých byla podpora poskytnuta.
- 3.6 Příjemce podpory zajistí, že bude nemovitost, která je předmětem podpořených opatření dle čl. 2 této smlouvy, užívána k bydlení nejméně po dobu 15ti let. Příjemce podpory po tuto dobu nesmí zničit výše uvedenou nemovitost, ledaže by mu to ukládal zákon nebo závazný správní akt orgánu veřejné moci. Avšak v případě, že vydání takového správního aktu zavinil, porušil tím podmínky poskytnutí podpory. Pokud ke zničení nemovitosti dojde bez zavinění příjemce podpory, nedošlo tímto k porušení podmínek poskytnutí podpory.
- 3.7 V případě, že dojde ke změně vlastnických práv k nemovitosti, na niž byla provedena opatření specifikována v čl. 2 odst. 2 této smlouvy a podpora podle této smlouvy ještě nebyla poskytnuta, nejsou splněny podmínky pro poskytnutí podpory a podpora poskytnuta nebude.
- 3.8 V případě, že dojde ke změně vlastnických práv k nemovitosti, na niž byla provedena opatření specifikována v čl. 2 odst. 2 této smlouvy a podpora podle této smlouvy již byla poskytnuta, odpovídá za plnění závazků vyplývajících z této smlouvy a podmínek pro poskytnutí podpory příjemce podpory. Případná dohoda mezi novým vlastníkem nemovitosti a příjemcem podpory nemá na toto ustanovení smlouvy vliv.
- 3.9 V případě, kdy dojde k úmrtí Příjemce podpory a podpora podle této smlouvy ještě nebyla poskytnuta, mohou dědicové Příjemce podpory, kteří se stanou vlastníky nemovitosti, na niž byla provedena opatření specifikována v čl. 2 odst. 2 této smlouvy, projevít vůli uzavřít novou smlouvu o poskytnutí podpory za stejných podmínek, jaké jsou obsahem této smlouvy.

4. Lhůta a způsob výplaty podpory

Podpora bude poskytnuta převodem peněžních prostředků z bankovního účtu Fondu nebo jím pověřené instituce na bankovní účet č. 508381123/0800, který příjemce podpory uvedl v žádosti č. 13694517. Příjemce podpory zároveň prohlašuje, že je majitelem tohoto bankovního účtu. Peněžní prostředky budou na tento účet převedeny do 90 dnů ode dne, kdy budou na korespondenční adresu Fondu doručena dvě vyhotovení této smlouvy podepsaná příjemcem podpory, přičemž jedno z nich musí obsahovat úředně ověřený podpis příjemce podpory.

V případě, že ve lhůtě 90 dní ode dne, kdy budou na korespondenční adresu Fondu doručena dvě vyhotovení této smlouvy podepsaná příjemcem podpory, nebo před doručení těchto vyhotovení na korespondenční adresu Fondu, bude u příjemce podpory zahájena kontrola realizace opatření na místě, staví se běh této lhůty, případně tato lhůta vůbec nezačne běžet, a to do pravomocného skončení kontroly a dále do pravomocného skončení řízení, která budou po provedení kontroly v této souvislosti následovat v souladu s ustanoveními zákona č. 320/2001 Sb., o finanční kontrole, v platném znění a zákona č. 552/1991 Sb., o státní kontrole, v platném znění. Jestliže na základě provedené kontroly realizace opatření bude příjemci podpora odejmuta nebo bude rozhodnuto o odvodu v návaznosti na ust. § 44 a násl. zákona č. 218/2000 Sb., o rozpočtových pravidlech, v platném znění, nebude podpora v rozsahu stanoveném v uvedených rozhodnutích žadatelů vůbec vyplacena.

5. Kontrola provedení opatření a sankce

- 5.1 Příjemce podpory je povinen umožnit osobám pověřeným Fondem provádět kontrolu provedení opatření na místě realizace včetně kontroly souvisejících dokumentů, a to do uplynutí lhůty 15 let od uzavření této smlouvy.
- 5.2 Pokud bude v průběhu kontroly zjištěno, že došlo k nesplnění kteréhokoliv ze závazků vyplývajících z této smlouvy nebo že byly porušeny podmínky pro poskytnutí podpory, vyjma změny vlastníka nemovitosti uvedené v čl. 2 odst. 2 této smlouvy, je příjemce podpory povinen ve lhůtě 30ti dnů ode dne obdržení výzvy vrátit Fondu celou poskytnutou podporu nebo její část, která bude Fondem vyčíslena podle závažnosti porušení podmínek na stanovený bankovní účet.
- 5.3 Příjemce podpory bere na vědomí, že nevrácení poskytnuté dotace nebo její části bude považováno za zadržení prostředků Fondu a tedy za porušení rozpočtové kázně ve smyslu rozpočtových pravidel, a že vůči němu mohou být uplatněny zákonné sankce.
- 5.4 V případě uplatnění zákonných sankcí dle odst. 5.3 této Smlouvy je příjemce podpory povinen provést odvod za porušení rozpočtové kázně do Fondu, a to prostřednictvím místně příslušného finančního úřadu dle § 44a rozpočtových pravidel.

6. Závěrečná ustanovení

- 6.1 Tato smlouva nabývá účinnosti dnem podpisu poslední smluvní strany. Tato smlouva byla vyhotovena a podepsána ve třech vyhotoveních, z nichž každé má platnost originálu. Příjemci podpory náleží jedno vyhotovení této smlouvy, Fondu náleží dvě.
- 6.2 Změny a doplňky této Smlouvy jsou možné pouze formou písemných dodatků, které musí být datovány a podepsány oběma smluvními stranami. Nedodržení písemné formy dodatku způsobuje jeho neplatnost. Dodatek musí být vyhotoven ve třech vyhotoveních, z nichž každé má platnost originálu. Příjemci podpory náleží jedno vyhotovení dodatku, Fondu náleží dvě, přičemž jedno z nich musí obsahovat úředně ověřený podpis příjemce podpory.
- 6.3 Případná neplatnost nebo nevymahatelnost některého ustanovení této smlouvy, nezakládá neplatnost celé smlouvy. Smluvní strany v takovém případě uzavřou veškeré dodatečné dokumenty nutné k zajištění platnosti a účinnosti daného ustanovení nebo k tomu, aby bylo dosaženo v zákonem povoleném rozsahu co možná nejbližšího účinku takového ustanovení, které bylo shledáno jako neplatné nebo nevymahatelné.
- 6.4 Příjemce podpory souhlasí s podmínkami poskytnutí podpory stanovenými touto smlouvou a s tím, že nedodržení těchto podmínek, vyjma změny vlastníka nemovitosti uvedené v čl. 2 odst. 2 této smlouvy, je důvodem k vrácení poskytnuté podpory.
- 6.5 Smluvní strany prohlašují, že si tuto smlouvu pozorně přečetly, uzavřely ji svobodně a vážně, nikoliv v tísní či za nápadně nevýhodných podmínek, na důkaz čehož tuto smlouvu podepisují.

V dne

Za příjemce podpory

Podpis:

Jméno:

V Praze dne 3.1.2012

Za Státní fond životního prostředí České republiky

Podpis:

Jméno: Mgr. Tomáš Podivínský

Funkce: Náměstek ředitele, Úsek řízení ostatních programů

**Alena Demková
Beranka 1338
Bystřice nad Pernštejnem
59301**

Č.j.:
104806/2011

Vyřizuje:
Sova

Telefon:

V Praze dne:
25.5.2011

VĚC: Informace o úspěšné registraci žádosti do informačního systému

pro žadatele: Alena Demková, RČ/IC: 505811014
na objekt: adresa: Beranka 1338, Bystřice nad Pernštejnem, 59301
číslo listu vlastnictví: 1863
číslo parcely: 1847/106
katastrální území (číslo, část obce): 616958, Bystřice nad Pernštejnem

Vážená paní / Vážený pane,

oznamuji Vám, že Vaše žádost o podporu z programu Zelená úsporám v podoblasti A1 byla dne 25.5.2011 úspěšně zaregistrovaná do informačního systému programu pod unikátním číslem **13694517**. Přidělením unikátního čísla byla Vaše žádost shledána po formální a věcné stránce v pořádku; tato skutečnost nezakládá nárok na poskytnutí dotace z programu Zelená úsporám. Toto číslo prosím použijte při případné následné komunikaci ohledně Vaší žádosti se Státním fondem životního prostředí ČR nebo s bankou administrující Vaši žádost.

S pozdravem,

Vladimír Sova

Specialista OZE a energetických úspor

Oddělení krajských pracovišť Čechy **Zelená úsporám**

Web www.zelenausporam.cz

Zelená linka **800 260 500**

Státní fond životního prostředí ČR

Osvobozených pol. vězňů 339, 272 01 Kladno
tel.: +420 312 240 702, gsm: +420 725 308 497
vladimir.sova@sfzp.cz | www.sfzp.cz

Zelená úsporám www.zelenausporam.cz **Zelená linka 800 260 500** dotazy@zelenausporam.cz

Dotační program Ministerstva životního prostředí (www.mzp.cz) administrovaný Státním fondem životního prostředí ČR (www.sfzp.cz)

Státní fond životního prostředí ČR, Olbrachtova 2006/9, 140 00 Praha 4



**Smlouva č. SP-13694517 o poskytnutí podpory na přípravu a realizaci podporovaných opatření z programu
Zelená úsporám
(dále jen "smlouva")**

Smluvní strany

Státní fond životního prostředí České republiky
Se sídlem Kaplanova 1931/1, 148 00 Praha 11 - Chodov
Korespondenční adresa: Olbrachtova 2006/9, 140 00 Praha 4
IČ: 00020729
Zastoupený Tomášem Podivínským
(dále jen "Fond")

a

Alena Demková
Bytem Beranka 1338, Bystřice nad Pernštejnem, 59301
Rodné číslo: 505811014
Bankovní spojení (číslo účtu příjemce podpory):
508381123/0800
(dále jen "příjemce podpory")

se dohodly takto:

1. Rozhodnutí o poskytnutí finančních prostředků ze Státního fondu životního prostředí České republiky

Tato smlouva se uzavírá na základě hromadného Rozhodnutí ministra životního prostředí ČR (č. j. 135795/2011) ze dne 4.7.2011 o poskytnutí finančních prostředků ze Státního fondu životního prostředí České republiky, které bylo vydáno podle podmínek Směrnice Ministerstva životního prostředí č. 9/2009 o poskytování finančních prostředků ze Státního fondu životního prostředí ČR v rámci Programu Zelená úsporám úsporám včetně veškerých jejích příloh v platném znění (dále jen "Směrnice").

2. Účel a výše podpory

- 2.1** Fond se zavazuje poskytnout příjemci podpory s unikátním číslem žádosti 13694517 jednorázovou celkovou dotaci ve výši: 20 000 Kč (slovy: dvacet tisíc). Výše dotace byla stanovena dle podmínek programu Zelená úsporám (dále jen „Program“).
- 2.2** Účelem této dotace je podpora přípravy a realizace podporovaných opatření ve vztahu ke schválené žádosti č. 13694517 na poskytnutí podpory v oblasti A dle Příloh č. I Směrnice, a to:
- Pořízení projektu realizace podporovaného opatření, resp. zajištění odborného dozoru při provádění realizace podporovaného opatření.
 - Energetické hodnocení domu - tj. zjištění měrné potřeby tepla před a po realizaci podporovaného opatření, ověření hodnoty součinitele prostupu tepla danou částí budovy
- 2.3** Celkové náklady na přípravu a realizaci podporovaných opatření činí 20 000 Kč.

3. Podmínky poskytnutí podpory

- 3.1** Podpora uvedená v této smlouvě se poskytuje za následujících podmínek:
- 3.1.1** Údaje uvedené v žádosti o podporu na přípravu a realizaci podporovaných opatření, která je přílohou žádosti č. 13694517, jsou pravdivé, správné a úplné.
- 3.1.2** Příjemce podpory prohlašuje, že nemá žádné peněžité závazky po lhůtě splatnosti vůči České republice, Fondu, územním samosprávním celkům ani zdravotním pojišťovnám.
- 3.1.3** Příjemce podpory prohlašuje, že o podporu na přípravu a realizaci podporovaného opatření dle čl. 2 této smlouvy žádá pouze jednou.
- 3.1.4** Příjemce podpory prohlašuje, že splnil všechny podmínky uložené mu Směrnicí pro poskytnutí podpory na přípravu a realizaci podporovaného opatření uvedeného v čl. 2 této smlouvy.
- 3.2** Příjemce podpory prohlašuje, že všechny podmínky uvedené v této smlouvě a v čestných prohlášeních, která podepsal v souvislosti s žádostí o podporu na přípravu a realizaci podporovaných opatření, která je přílohou žádosti č. 13694517, budou dodrženy. Bere přitom na vědomí, že pokud toto prohlášení není pravdivé, bude Fond proti němu postupovat v souladu s příslušnými ustanoveními zákona č. 218/2000 Sb., o rozpočtových pravidlech, ve znění pozdějších předpisů (dále jen „rozpočtová pravidla“), a že vůči němu mohou být uplatněny sankce dle tohoto zákona.
- 3.3** Příjemce podpory prohlašuje, že se seznámil s obsahem Směrnice. Smluvní strany se dohodly, že podmínky pro poskytnutí podpory uvedené ve Směrnici jsou obsahem této smlouvy ve znění platném ke dni uzavření této smlouvy.
- 3.4** Příjemce prohlašuje, že všechna jeho prohlášení učiněná v této smlouvě a v žádosti č. 13694517 jsou platná, pravdivá, správná a úplná ke dni účinnosti této smlouvy. Platnost, pravdivost, správnost a úplnost těchto prohlášení jsou podmínkou poskytnutí podpory.
- 3.5** Příjemce podpory se zavazuje bez prodlení informovat Fond nebo jím pověřený subjekt o všech změnách skutečnosti a podmínek, na základě kterých byla podpora poskytnuta.

4. Lhůta a způsob pro výplatu podpory

Podpora bude poskytnuta převodem peněžních prostředků z bankovního účtu Fondu nebo jím pověřené instituce na bankovní účet č. 508381123/0800, který příjemce podpory uvedl v žádosti o podporu na přípravu a realizaci podporovaného opatření, která je přílohou žádosti č. 13694517. Příjemce podpory zároveň prohlašuje, že je majitelem tohoto bankovního účtu. Peněžní prostředky budou na tento účet převedeny do 90 dnů od dne, kdy budou na korespondenční adresu Fondu doručena dvě vyhotovení této smlouvy podepsaná příjemcem podpory, přičemž jedno z nich musí obsahovat úředně ověřený podpis příjemce podpory.

5. Kontrola provedení opatření a sankce

- 5.1** Pokud příjemcem podpory nebudou dodrženy podmínky Směrnice vztahující se k realizovanému opatření z žádosti č. 13694517 na poskytnutí podpory v oblasti A, nebo pokud bude příjemce podpory povinen vrátit podporu na realizované opatření, má příjemce podpory povinnost podporu poskytnutou na základě této smlouvy v plné výši ve lhůtě 30 dnů vrátit Fondu.
- 5.2** Příjemce podpory bere na vědomí, že nevrácení poskytnuté podpory nebo její části bude považováno za zadrženi prostředků Fondu a tedy za porušení rozpočtové kázně ve smyslu rozpočtových pravidel, a že vůči němu mohou být uplatněny zákonné sankce.
- 5.3** V případě uplatnění zákonných sankcí dle odst. 5.2 této Smlouvy je příjemce podpory povinen provést odvod za porušení rozpočtové kázně do Fondu, a to prostřednictvím místně příslušného finančního úřadu dle § 44a rozpočtových pravidel.



6. Závěrečná ustanovení

- 6.1 Tato smlouva nabývá účinnosti dnem podpisu poslední smluvní strany. Tato smlouva byla vyhotovena a podepsána ve třech vyhotoveních, z nichž každé má platnost originálu. Příjemci podpory náleží jedno vyhotovení této smlouvy, Fondu náleží dvě.
- 6.2 Změny a doplňky této Smlouvy jsou možné pouze formou písemných dodatků, které musí být datovány a podepsány oběma smluvními stranami. Nedodržení písemné formy dodatku způsobuje jeho neplatnost. Dodatek musí být vyhotoven ve třech vyhotoveních, z nichž každé má platnost originálu. Příjemci podpory náleží jedno vyhotovení dodatku, Fondu náleží dvě, přičemž jedno z nich musí obsahovat úředně ověřený podpis příjemce podpory.
- 6.3 Případná neplatnost nebo nevymahatelnost některého ustanovení této smlouvy, nezakládá neplatnost celé smlouvy. Smluvní strany v takovém případě uzavřou veškeré dodatečné dokumenty nutné k zajištění platnosti a účinnosti daného ustanovení nebo k tomu, aby bylo dosaženo v zákonem povoleném rozsahu co možná nejbližšího účinku takového ustanovení, které bylo shledáno jako neplatné nebo nevymahatelné.
- 6.4 Smluvní strany prohlašují, že si tuto smlouvu pozorně přečetly, uzavřely ji svobodně a vážně, nikoliv v tísní či za nápadně nevýhodných podmínek, na důkaz čehož tuto smlouvu podepisují.

V dne

Za příjemce podpory

Podpis:

Jméno:

V Praze dne 24.8.2011

Za Státní fond životního prostředí České republiky

Podpis:

Jméno: Mgr. Tomáš Podivínský

Funkce: Náměstek ředitele, Úsek řízení ostatních programů

Alena Demková
Beranka 1338
Bystřice nad Pernštejnem
59301



15553386

Č.j.:	Vyřizuje:	Telefon/email:	V Praze dne:
SFZP 183588/2011	Ing. Rigociová	administrator@ zelenausporam.cz	24.8.2011

VĚC: Poskytnutí podpory z programu Zelená úsporám

Vážená paní / Vážený pane,

Z pověření ředitele Státního fondu životního prostředí ČR Vám oznamuji, že Vaše žádost č. 13694517 splnila podmínky pro poskytnutí podpory z programu Zelená úsporám.

Seznamte se prosím důkladně se zněním přiložených dokumentů a svým podpisem potvrďte svůj souhlas se všemi podmínkami a závazky uvedenými ve smlouvě. Případné změny ve Vašich osobních údajích ve smlouvách opravte a potvrďte svým podpisem. Jedná-li se o změnu čísla účtu, přiložte k opravené smlouvě doklad prokazující vlastnictví bankovního účtu.

Dvě vyhotovení smlouvy, z nichž **jedno musí být opatřeno Vaším úředně ověřeným podpisem**, vložte do přiložené obálky a odešlete na úsek řízení ostatních programů. Jedno vyhotovení smlouvy Vám zůstává.

Do 90 dnů od doručení smluv na uvedenou adresu Vám bude vyplacena podpora ve výši uvedené ve smlouvě, a to na účet, který je ve smlouvě uveden.

Nebudete-li souhlasit se smluvními podmínkami, informujte prosím bez odkladu úsek řízení ostatních programů na výše uvedenou emailovou adresu nebo dopisem adresovaným na úsek řízení ostatních programů (Státní fond životního prostředí ČR, Úsek řízení ostatních programů, Olbrachtova 2006/9, 140 00 Praha 4).

S pozdravem,

Mgr. Tomáš Podivínský
Náměstek ředitele, Úsek řízení ostatních programů
Státní fond životního prostředí ČR

Příloha: 2x Vyrozumění o poskytnutí podpory z programu Zelená úsporám
3x Smlouva o poskytnutí podpory na přípravu a realizaci podporovaných opatření z programu Zelená úsporám

V Praze dne:

24.8.2011

Vyrozumění o poskytnutí podpory z programu Zelená úsporám

pro žadatele: Alena Demková, RČ/IČ: 505811014
na objekt: adresa: Beranka 1338, Bystřice nad Pernštejnem, 59301
číslo listu vlastnictví: 1863
katastrální území (číslo, část obce): 616958, Bystřice nad Pernštejnem
číslo parcely: 1847/106
číslo žádosti: 13694517

Vážená paní / Vážený pane,

z pověření ředitele Státního fondu životního prostředí ČR Vám oznamuji, že Vaše žádost o podporu z programu Zelená úsporám v oblasti A1 zaregistrovaná pod unikátním číslem 13694517 splnila podmínky pro poskytnutí podpory z tohoto programu. Vaše žádost byla schválena hromadným Rozhodnutím ministra životního prostředí č. 135795/2011 o poskytnutí podpory z programu Zelená úsporám ze dne 4.7.2011.

Na základě tohoto Rozhodnutí Vám po dobu 18 měsíců od jeho vydání (tj. do 4.1.2013) budou rezervovány finanční prostředky ve výši 317750 Kč, maximálně však do 30.6.2012. Do tohoto data musíte zrealizovat opatření v souladu s údaji uvedenými v žádosti a jejích přílohách a zároveň doložit ukončení realizace tohoto opatření. Výše podpory nesmí překročit investiční náklady na realizaci opatření, které se dokládají prostřednictvím faktur s položkovým rozpočtem. Výše veřejné podpory poskytované právnickým osobám a fyzickým osobám podnikajícím musí být dále slučitelná s právními předpisy EU a v tomto smyslu bude veřejná podpora dle tohoto vyrozumění podnikatelům poskytnuta pouze do výše pravidel režimu de minimis, podle tzv. Blokové výjimky a po omezenou dobu také podle tzv. Dočasného rámce.

Nestihnete-li doložit ukončení realizace ve stanovené lhůtě, může Vám být tato lhůta v odůvodněných případech prodloužena, a to výhradně na základě Vaší písemné žádosti doručené na Státní fond životního prostředí, úsek řízení ostatních programů nejpozději 14 dní před jejím vypršením (obálku označte heslem "PRODLOUŽENÍ LHŮTY – ZELENÁ ÚSPORÁM"). Nebude-li Vaší žádosti vyhověno, ztrácíte nárok na podporu. Na žádosti o prodloužení doručené po uplynutí lhůty nebude brán zřetel a ztrácíte nárok na podporu.

Zelená úsporám www.zelenausporam.cz **Zelená linka 800 260 500** dotazy@zelenausporam.cz

Dotacní program Ministerstva životního prostředí (www.mzp.cz) administrovaný Státním fondem životního prostředí ČR (www.sfzp.cz)

Státní fond životního prostředí ČR, Olbrachtova 2006/9, 140 00 Praha 4

Podpora Vám bude vyplacena po doložení ukončení realizace opatření na základě Smlouvy o poskytnutí podpory, která s Vámi bude uzavřena za předpokladu, že budou splněny všechny podmínky Programu.

S pozdravem,



Mgr. Tomáš Podivínský
Náměstek ředitele, Úsek řízení ostatních programů
Státní fond životního prostředí ČR

Pokyny pro doložení ukončení realizace:

Ukončení realizace dokládejte na stejné pobočce banky, resp. SFŽP ČR, kde jste podávali žádost před realizací.

Pro doložení ukončení realizace je třeba předložit:

- jeden výtisk tohoto Vyrozumění,
- poslední stranu formuláře žádosti (odevzdáte na administrujícím pracovišti),
- doklad o ukončení realizace (kolaudační souhlas, oznámení o užívání stavby, předávací protokoly nebo protokol o uvedení zařízení do trvalého provozu),
- faktury s položkovým rozpočtem a potvrzením o zaplacení (výpis z účtu, pokladní doklad, nebo písemné potvrzení od dodavatele),
- list vlastnictví k novostavbě (pouze v případě, že jste nedoložili již před realizací),
- čestné prohlášení o de minimis (pouze právnické osoby a fyzické osoby podnikající, které žádají v režimu de minimis)
- protokol z blower-door testu (pouze v oblasti podpory B - pasivní výstavba)

TENTO DOKUMENT SI PEČLIVĚ USCHOVEJTE!

MĚSTSKÝ ÚŘAD 593 15 Bystřice nad Pernštejnem		Ukladač znak
Došlo: 24-10-2011	Zpracovatel Šc	Č. spisu
Č.j. 33962/1011	Odbor: 047	
Počet Listů/příloh		

Adresa příslušného úřadu

Úřad: MěÚ Bystřice nad Pernštejnem.....

Ulice: Příční 405

PSČ, obec: 593 015 Bystřice nad Pernštejnem.....

V Bystřici nad Pernštejnem dne 24.10.2011.....

Věc: OZNÁMENÍ O UŽÍVÁNÍ STAVBY

podle ustanovení § 120 zákona č. 183/2006 Sb., o územním plánování a stavebním řádu (stavební zákon), a § 11 vyhlášky č. 526/2006 Sb., kterou se provádějí některá ustanovení stavebního zákona ve věcech stavebního řádu

ČÁST A.

I. Stavebník

fyzická osoba

jméno, příjmení, datum narození, místo trvalého pobytu (popřípadě též adresa pro doručování není-li shodná s místem trvalého pobytu)

fyzická osoba podnikající – podání souvisí s její podnikatelskou činností

jméno, příjmení, datum narození, IČ bylo-li přiděleno, místo trvalého pobytu (popřípadě též adresa pro doručování není-li shodná s místem trvalého pobytu)

právnícká osoba

název nebo obchodní firma, IČ bylo-li přiděleno, adresa sídla (popřípadě též adresa pro doručování není-li shodná s adresou sídla), osoba oprávněná jednat jménem právnické osoby

Alena Demková, 11.8.1950, Beranka 1338, 593 01 Bystřice nad Pernštejnem

Je-li stavebníkem více osob, jsou údaje obsažené v tomto bodě připojené v samostatné příloze:

ano ne

Identifikační údaje o budoucím uživateli stavby, je-li znám

Alena Demková, 11.8.1958, Beranka 1338, 593 01 Bystřice nad Pernštejnem

II. Stavebník jedná

- samostatně
 je zastoupen: jméno, příjmení/ název nebo obchodní firma, zástupce; místo trvalého pobytu/adresa sídla (popřípadě též adresa pro doručování, není-li shodná):

.....
.....
.....

III. Základní údaje o dokončené stavbě

Označení, účel (kapacita) stavby podle povolení (ohlášení, stavební povolení, veřejnoprávní smlouva, certifikát autorizovaného inspektora)

Stavební úpravy a zateplení objektu rodinného domu čp. 1338

místo stavby Beranka 1338, 593 01 Bystřice nad Pernštejnem

datum vyhotovení a číslo jednací

- územního rozhodnutí nebo
- územního souhlasu.....
- stavebního povolení.....
- povolení změny stavby před dokončením.....
- veřejnoprávní smlouvy.....
- ohlášení (§ 104 stavebního zákona) 16.7.2010, OÚP/21401/2010/Še.....

údaj o způsobu souhlasu stavebního úřadu s ohlášením stavby

- mlčky ke dni
- písemným souhlasem ze dne 16.7.2010 . čj OÚP/21401/2010/Še.....
- datum a podací číslo oznámení (§ 117 stavebního zákona)

Stavba byla provedena s odchylkami od uvedených dokumentů nebo od projektové dokumentace

- ano ne

S užíváním stavby bude započato 20.8.2010.....

Další informace jsou uvedeny v samostatné příloze :

- ano ne

IV. Statistické ukazatele

U budov obsahujících byty, se uvádějí následující statistické ukazatele:

1. Podlahová plocha budovy (m ²)...	225,98 m ²
2. Celková hodnota budovy bez pozemku (tis. Kč)	4053 tis.
3. Celková hodnota bytů v nebytových budovách (tis. Kč).....	
4. Počet dokončených bytů...	1
5. Užitková plocha podle velikosti jednotlivých bytů (m ²)...	225,98 m ²
6. Obytná plocha podle velikosti jednotlivých bytů (m ²)	144,43 m ²
7. Zastavěná plocha budovy (m ²)	105,8 m ²
8. Obestavěný prostor budovy (m ³)	900,6 m ³



.....
podpis

ČÁST B.

Přílohy oznámení o užívání stavby:

1. popis a zdůvodnění odchylek skutečného provedení stavby od ověřené projektové dokumentace nebo dokumentů specifikovaných v části A, bod III., s informací, zda a kdy byly tyto odchylky schváleny při kontrolní prohlídce stavby
2. doklad o zajištění souborného zpracování dokumentace geodetických prací (u podzemních sítí technického vybavení ještě před jejich zakrytím)
3. geometrický plán (pokud je stavba předmětem evidence v katastru nemovitostí a u staveb technické nebo dopravní infrastruktury)
4. dokumentace skutečného provedení stavby (došlo-li k odchylkám proti stavebnímu povolení, ohlášení stavebnímu úřadu nebo ověřené projektové dokumentaci)
5. plná moc v případě zastupování stavebníka
6. stanoviska vlastníků veřejné dopravní a technické infrastruktury, na kterou byla stavba napojena (pokud byla předem požadována):
- samostatně jsou připojena v dokladové části dokumentace,
s uvedením příslušného vlastníka, č.j. a data vydání, a to na úseku:
- elektrické energie
- plynu
- rozvodu tepla
- vody.....
- kanalizace.....
- elektronických komunikací
- dopravy
- ostatní

Krycí list rozpočtu

Název stavby:	Stavební opravy a zateplení RD	Objednatel:	IČ/DIČ:
Druh stavby a účel:	Zateplení objektu	Projektant:	IČ/DIČ:
Lokalita:	Beraneka 1338, 593 01 Bystřice nad Pernštejnem	Zhotovitel:	IČ/DIČ:
Začátek výstavby:	15.5.2010	Konec výstavby:	15.8.2010
JKSO:		Zpracoval:	Ing Zdeněk Kůtra
		Datum:	3.10.2009

Rozpočtové náklady v Kč

A	Základní rozpočtové náklady	B	Doplňkové náklady	C	Náklady na umístění stavby (NUS)	
HSV	Dodávky	250 366,32	Práce přesčas	0,00	Zařízení staveniště	0,00
	Montáž	191 880,61	Bez pevné podl.	0,00	Mimořádná doprava	0,00
PSV	Dodávky	100 515,57	Kulturní památka	0,00	Uzemní vlivy	0,00
	Montáž	501 289,84			Provozní vlivy	0,00
"M"	Dodávky	5 210,05			Ostatní	0,00
	Montáž	23 018,56			NUS z rozpočtu	0,00
Ostatní materiál		0,00				
Presun hmot a sutí		15 806,21				
ZRN celkem		1 088 087,16	DN celkem			
						21 761,74

Základ 0%	0,00	DPH 9%	100 865,68	Celkem bez DPH	1 120 729,77
Základ 9%	1 120 729,77	DPH 19%	0,00	Celkem včetně DPH	1 221 595,45

Projektant	Objednatel	Zhotovitel
Datum, razítko a podpis	Datum, razítko a podpis	Datum, razítko a podpis

Stavební rozpočet

Název stavby:	Stavební úpravy a zateplení RD	Doba výstavby:	93 dní	Objednatel:	
Druh stavby a účel:	Zateplení objektu	Začátek výstavby:	15.5.2010	Projektant:	
Lokality:	Beraneka 1338, 593 01 Bystřice nad Pernštejnem	Konec výstavby:	15.8.2010	Zhotovitel:	
JKSO:		Zpracováno dne:	3.10.2009	Zpracoval:	Ing Zdeněk Kutra

Č	Obj. kód	Zkrácený popis Nezatřazeno	M.j.	Množství	Jednot. cena (Kč)	Náklady (Kč)		Celkem
						Dodávka	Montáž	
34								
1	34226113R00	Příčka sádkokarton, ocel.kce, 1x opášt. tl.125 mm pro zateplení stěn podkrovní včetně izolace Rockwool tl. 140 mm a parotěsné zábrany	m2	70,00	985,00	39 551,40	29 398,60	68 950,00
2	342280040RA0	Podhled podkrovní z desek sádkokartonových/tepelná izolace 60mm parotěsn. GKB 12,5mm/	m2	68,19	850,00	33 905,43	24 056,07	57 961,50
62								
3	622421307R00	Zateplovací systém Baumit EPS - F tl. 140 mm, silikonová omítka 2 mm	m2	276,17	920,00	155 271,06	98 805,34	254 076,40
4	622421306R00	Zateplovací systém Baumit EPS - F tl. 100 mm, extrudovaný pol.mozaika	m2	9,20	1 400,00	7 518,98	5 361,02	12 880,00
713								
5	713131121R00	Izolace tepelné stěn ROCKWOOL tl 180 mm s přichycením vázáním dřátem (mezi kroky a odhled/	m2	76,45	280,00	0,00	21 406,00	21 406,00
762								
6	762431220RT2	Montáž obložení plněno zábradlí/ lodžii ve složení CETRIS, EPS F, a opáštění Baumit Silikon, včetně dodávky a kleštin	m2	7,20	3 200,00	0,00	23 040,00	23 040,00
7	762431230RT2	Montáž sloupkové dřevěné konstrukce nové stěny zádvaří ve složení CETRIS, SDK GKB a izolace Rockwool tl. 14 cm, včetně dodávky	m2	6,51	2 500,00	0,00	16 275,00	16 275,00
764								
8	764929501R00	D+M žlabů podstřešních řs 300 poplast včetně náků	m	31,50	620,00	410,13	19 119,87	19 530,00
9	764900001R00	Dodávka a montáž krytiny Planija SMART 0,5mm, do 30°, na latě 40/60	m2	132,00	520,00	0,00	68 640,00	68 640,00
10	764 111VD	D + M říběna poplast	m	9,55	680,00	0,00	6 494,00	6 494,00
11	764 113VD	D + M okapniček poplast	m	19,10	330,00	0,00	6 303,00	6 303,00
12	764 112VD	D + M oplechování štítu poplast	m	28,60	440,00	0,00	12 584,00	12 584,00
13	764 114VD	D + M ochranného větrácho pásu okapu, mřížka a pás okapní poplast	m	19,10	216,00	0,00	4 125,60	4 125,60
14	764 115VD	D + M oplechování komínů poplast	kus	1,00	3 500,00	0,00	3 500,00	3 500,00
15	764 116VD	D + M sněhových zábran poplast	m	19,10	480,00	0,00	9 168,00	9 168,00
16	764 117VD	D + M kolen 100 mm 60°, dešťové odpadní	kus	4,00	250,00	0,00	1 000,00	1 000,00
17	764352830R00	Demontáž žlabů půlkruh. oblouk., řs 250 mm, do 30°	m	19,10	14,05	0,00	268,36	268,36
18	764421830R00	Demontáž oplechování říms,řs od 100 do 200 mm	m	19,10	16,86	0,00	322,03	322,03
19	764430810R00	Demontáž oplechování zdi, řs do 250 mm	m	57,24	19,94	0,00	1 141,37	1 141,37
20	764454801R00	Demontáž odpadních trub kruhových, D 75 a 100 mm	m	15,00	14,05	0,00	210,75	210,75
21	764928105R00	D+M oplach parapetů z popl plechu vč.rohů řs 330	m	20,60	480,00	517,88	9 370,12	9 888,00
22	764901051R00	D+M odpadní trouby kruhové SROR, D 100 mm	m	15,00	763,51	10 249,80	1 202,85	11 452,65

23	764430810R00	Demontáž parapetu rš do 250 mm	m	20,60	22,00	0,00	453,20	453,20
	765	Krytina tvrdá						
24	765321810R00	Demontáž krytiny z krytiny. Bezemtlí do stří, včetně latování a difúzní fólie	m2	132,00	40,00	0,00	5 280,00	5 280,00
25	765799313RN4	Montáž fólie na bednění přibitím, přelepení spoji, difúzní pojistná hydroizolace Bramac UNI	m2	132,00	78,00	7 605,84	2 690,16	10 296,00
26	765799242R00	Montáž bednění z prken nad 10 m2, včetně dodávky prken	m2	132,00	220,00	0,00	29 040,00	29 040,00
27	765799222R00	Montáž latování rozteč latí do 36 mm nad 10 m2, včetně dodávky latí	m2	132,00	150,00	0,00	19 800,00	19 800,00
28	765799115R00	Montáž střešních oken interierových	kus	4,00	1 200,00	0,00	4 800,00	4 800,00
29	61140515.A	Okno střešní GPL, M08 3059 š.78 x v.140 cm Velux, výklopné s ventilací Klápkou vč. lemování	kus	4,00	18 500,00	74 000,00	0,00	74 000,00
	766	Konstrukce tuhlákové				5 995,88	175 595,57	181 591,45
30	76661821R00	Demontáž stávajících oken a dveří	kus	25,00	250,00	0,00	6 250,00	6 250,00
31	766629304R00	Montáž vstupních a balkonových dveří plastových	kus	4,00	1 267,31	985,08	4 084,16	5 069,24
32	766629301R00	Montáž oken plastových plochy do 1,50 m2	kus	19,00	797,89	2 143,01	13 016,90	15 159,91
33	766629302R00	Montáž oken plastových plochy do 2,70 m2	kus	2,00	991,15	295,92	1 686,38	1 982,30
34	766 112VD	Plastové dveře na lodži 800/2350	kus	1,00	8 500,00	0,00	8 500,00	8 500,00
35	766 111VD	Plastové dveře na lodži 700/2350	kus	1,00	8 200,00	0,00	8 200,00	8 200,00
36	766 113VD	Plastové dveře vstupu 1 000/1970	kus	1,00	21 200,00	0,00	21 200,00	21 200,00
37	766 114VD	Plastové dveře 1000/2350-vstup	kus	1,00	22 000,00	0,00	22 000,00	22 000,00
38	766 115VD	Plastové okno 600/600	kus	1,00	2 500,00	0,00	2 500,00	2 500,00
39	766 116VD	Plastové okno 900/600	kus	8,00	3 200,00	0,00	25 600,00	25 600,00
40	766 117VD	Plastové okno 900/1500	kus	10,00	3 800,00	0,00	38 000,00	38 000,00
41	766 118VD	Plastové okno neotvřavé 900/1800	kus	1,00	4 200,00	0,00	4 200,00	4 200,00
42	766 119VD	Plastové okno 1150/1500	kus	1,00	4 600,00	0,00	4 600,00	4 600,00
43	766699721R00	D+M vnitřních plastových parapetů	m	20,60	550,00	2 217,59	9 112,41	11 330,00
44	766114100R00	Připravte práce pro změny oken /vyřezání doplnění kce, izolace/	kus	2,00	3 500,00	354,28	6 645,72	7 000,00
	771	Podlahy z dlaždic				0,00	57 200,00	57 200,00
45	771575101R00	Dodávka a montáž podlah na terasách a závětrí ve skladbě stěrka se síťovinou Vernek, kazety PASEO vč. očišťování přední hrany	m2	18,50	2 800,00	0,00	51 800,00	51 800,00
46	771575102R00	Dodávka a montáž podlah zádveří ve složení stěrka se síťovinou Vernek, keramická dlažba do tmele	m2	4,50	1 200,00	0,00	5 400,00	5 400,00
	784	Malby				1 736,04	2 259,96	3 996,00
47	784165612R00	Malba tekutá HET Brillant, bílá, bez penetrace, 2x, nové konstrukce v podkrovi vč. penetrace	m2	111,00	36,00	1 736,04	2 259,96	3 996,00
	94	Lešení a stavební výťahy				14 074,79	29 628,36	43 703,15
48	941941031R00	Montáž lešení leh.rád s podlahami š.do 1 m, H 10 m	m2	313,50	49,24	6,27	15 430,47	15 436,74
49	941941831R00	Demontáž lešení leh.rád s podlahami š.1 m, H 10 m	m2	313,50	29,98	0,00	9 398,73	9 398,73
50	941941191R00	Připílatek za každý měsíc použití lešení k pol.1031	m2	313,50	35,80	10 781,27	442,03	11 223,30
51	941955001R00	Lešení lehké pomocné, výška podlahy do 1,2 m	m2	104,89	72,88	3 287,25	4 357,13	7 644,38
	95	Různé dokončovací konstrukce a práce pozemních staveb				6,29	3 140,85	3 147,14
52	952901411R00	Vyčištění objektu-průběžné uklizení zamešáním	m2	104,80	30,03	6,29	3 140,85	3 147,14
	96	Bourání konstrukcí				38,37	1 490,34	1 528,71
53	965081712R00	Bourání dlaždic v závětrí a na lodžích ručně	m2	26,50	50,41	0,00	1 335,87	1 335,87

54	968062745R00	Vybourání dřevěných stěn plochy do 1,5 m2	m2	1,50	64,28	19,07	77,35	96,42	
55	968062746R00	Vybourání dřevěných stěn plochy do 2 m2	m2	1,73	55,90	19,30	77,13	96,43	
	H01	Budovy občanské výstavby				0,00	10 195,40	10 195,40	
56	998011001R00	Přesun hmot pro budovy rekonstruované výšky do 6 m	1	26,83	380,00	0,00	10 195,40	10 195,40	
	M21	Elektronikářské				5 210,05	23 018,56	28 228,61	
57	210200020RAA	Hromosvod	komp	1,00	28 228,61	5 210,05	23 018,56	28 228,61	
	S0	Přesuny sutí				11,05	5 599,78	5 610,83	
58	979011111R00	Svislá doprava sutí a vybour. hmot za 2.NP a 1.PP	1	2,50	195,99	0,00	489,98	489,98	
59	979083116R00	Vodorovné přemístění sutí na skládku do 5000 m	1	5,00	279,91	11,05	1 388,50	1 399,55	
60	979082111R00	Vnitrostaveništní doprava sutí do 10 m	1	5,00	197,88	0,00	989,40	989,40	
61	979999999R00	Poplatek za skládku -směsný odpad	1	5,00	546,38	0,00	2 731,90	2 731,90	
Celkem:							1 088 087,14	1 088 087,14	

LEGENDA MÍSTNOSTÍ

ČÍSLO	NÁZEV MÍSTNOSTI	PLOCHA	PODLAHA	STĚNA	STROP	POZNÁMKA
1.1	ZÁVĚTRÍ	3.10	kazety PASEO	EPS - F 120 mm + silik. štuk	EPS - F 120 mm + silik. štuk	
1.2	ZÁDVEŘÍ	4.48	ker. dlažba	Sádr. kнауf GKB 12,5 mm	Sádr. kнауf GKB 12,5 mm	
1.3	HALA	26.92	ker. dlažba	Sádr. kнауf GKB 12,5 mm	Sádr. kнауf GKB 12,5 mm	
1.4	TERASA	3.72	kazety PASEO	Sádr. kнауf GKB 12,5 mm	Sádr. kнауf GKB 12,5 mm	
1.5	KUCHYŇ	14.20	PVC	Sádr. kнауf GKB 12,5 mm	Sádr. kнауf GKB 12,5 mm	
1.6	SPÍŽ	1.13	ker. dlažba	Sádr. kнауf GKB 12,5 mm	Sádr. kнауf GKB 12,5 mm	
1.7	CHODBA+SCHODIŠTĚ	10.31	ker. dlažba	Sádr. kнауf GKB 12,5 mm	Sádr. kнауf GKB 12,5 mm	
1.8	GARAŽ SKUP.1	14.67	terac. dlažba	Sádr. kнауf GKB 12,5 mm	Sádr. kнауf GKB 12,5 mm	
1.9	WC	2.56	ker. dlažba	ker. obklad 1,8 m	Sádr. kнауf GKB 12,5 mm	
1.10	PRÁDELNA	3.40	ker. dlažba	ker. obklad 1,8 m	Sádr. kнауf GKB 12,5 mm	

PLOCHA MÍSTNOSTÍ CELKEM: 84.49

LEGENDA:

Skladba obvodové stěny:

- MAMUT SILIKON Z 2mm V ODSTĚNU DLE VÝBERU INVESTORA
- MAMUT PENETRACE
- MAMUT FLEXY STĚRKA SE SKLOVLÁKNITOU TKANINOU R 131
- POLYSTYRÉN EPS-F TL 120 mm NALEPENÝ NA MAMUT FLEXY
- PŮVODNÍ ŠTUKOVÁ OMÍTKA
- PŮVODNÍ DESKY CETIRS TL 10 mm NA ROŠT Z LAŤI 30/70
- FOLIE NEOTEX
- FOLIE DŘEVĚNÁ SLOUPKOVÁ KONSTRUKCE SE ZAFOUKANOU TEPELNOU IZOLACÍ TEMPELAN TL 140 mm
- FOLIE NEOTEX
- PŮVODNÍ SÁDROKARTON KNAUF GKB TL 12,5 mm

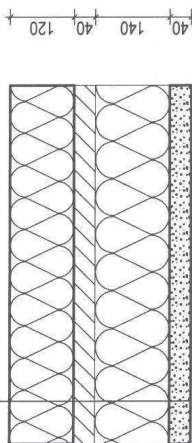

- původní kamínové zdivo Štedel
- nové zdivo a výplně otvorů

POZNÁMKA:

- střešní okno ZÁVĚTRÍ bude předloženo montovanou PRŤKOU stejné konstrukce, jako původní obvodové stěny, místo tepelné izolace Tempelan bude použit Rocwool Airrock ND tl. 140 mm
- v původní kuchyni bude jedno původní okno 900/600 zvětšeno na 900/1500 mm
- do vybavených otvorů oken budou osazena nová plastová okna, základní izolačním trojsklem, U min. 0.8 W/m²K
- obvodové zdivo bude zatepleno zatepovací systém MAMUT THERM P tl. 120 mm s použitím EPS - F tl. 120 mm

Vypracoval: Petr Štorek, Bystřice n. P., Beránka 1361,59301, tel.608 747517	Formát: A4
Investor: Alena Demková, Beránka 1338, 593 01 Bystřice nad Pernštejnem	Datum: 09. 2009
Název stavby: STAVEBNÍ ÚPRAVY A ZATEPLENÍ OBJEKTU RD čp. 1338	Účel: OHLÁŠENÍ
Obec: Bystřice nad Pernštejnem	Arch. číslo: Číslo zakázky:
Kraj: Vysočina	Číslo: 46275081
Název výkresu: Půdorys 1.N.P. - nový stav	Měřítko: 1:50
	Číslo výkresu: 01

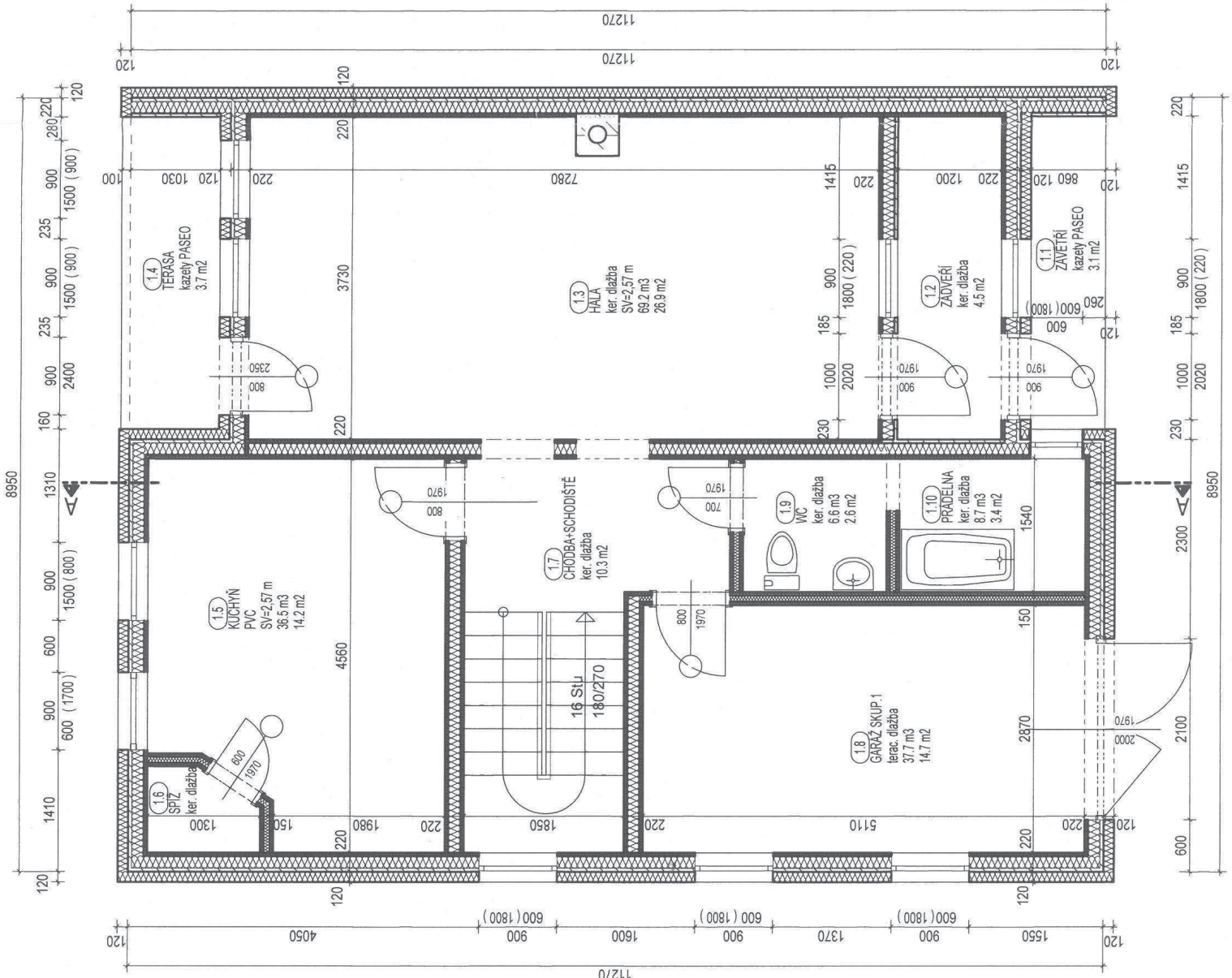

LEGENDA MÍSTNOSTÍ

ČÍSLO	NÁZEV MÍSTNOSTI	PLOCHA	PODLAHA	STĚNA	STROP	POZNÁMKA
2.0	CHODBA+SCHODIŠTĚ	10.87	zátěž. koberec	Sádr. knauf GKB 12.5 mm	Sádr. knauf GKB 12.5 mm	
2.1	POKOJ	15.71	zátěž. koberec	Sádr. knauf GKB 12.5 mm	Sádr. knauf GKB 12.5 mm	
2.2	POKOJ	26.92	zátěž. koberec	Sádr. knauf GKB 12.5 mm	Sádr. knauf GKB 12.5 mm	
2.3	KOUPELNA+WC	5.54	ker. dlažba	ker. obklad 1.8 m	Sádr. knauf GKB 12.5 mm	
2.4	POKOJ	14.67	ker. dlažba	Sádr. knauf GKB 12.5 mm	Sádr. knauf GKB 12.5 mm	
2.5	LODŽIE	3.61	kazety PASEO	EPS - F 120 mm + silik. štuk		
2.6	LODŽIE	8.12	kazety PASEO	EPS - F 120 mm + silik. štuk		

PLOCHA MÍSTNOSTÍ CELKEM: 85.44

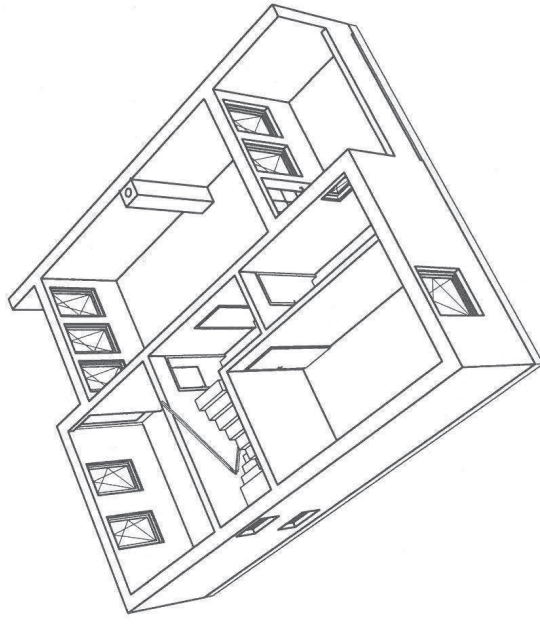

- původní komínové zdvo. šediel
- nové zdvo a výplně otvorů

POZNÁMKA:

- v pokoji 2.4 budou vybourána původní tři okna, prostřední okno bude zvětšeno na každé straně o 125 mm, provedení výměny vsazením dvou stoupek 140/120 délky 2200 vedle původních stoupek prostředního okna, prošťroubování svorníky ? 12 mm délky 300 mm pod klešinovými rámy
- v pokoji 2.4 budou původní dvě krajová okna zastavena monovanou stěnou s stejné konstrukce, jako původní obvodové stěny s použitím izolace Rocwool Alrock ND tl. 140 mm
- na lodžích bude provedeno plně zabraňoř, dřevěné trámy 80/180 budou kotveny do rohových stoupek dřevěného skeletu vruty ? 12 délky 140 mm
- do vybouraných otvorů oken budou osazena nová plastová okna, zaklená izolačním trojsklem, U min. 0.8 W/m²K
- obvodové zdvo bude zatepleno zateplovacím systémem MAMUT THERM P tl. 120 mm s použitím EPS - F tl. 120 mm

Vypracoval: Petr Štorek, Bystřice n. P., Beránka 136.159301, tel.608 747517 Investor: Alena Demková, Beránka 1338, 593 01 Bystřice nad Pernštejnem	Formát: A4 Datum: 09. 2009
Název stavby: STAVEBNÍ ÚPRAVY A ZATEPLENÍ OBJEKTU RD čp. 1338 Obec: Bystřice nad Pernštejnem Kraj: Vysočina	
Účel: OHLÁŠENÍ Arch. číslo: 46225081 Číslo zakázky: 46225081 IČO:	
Měřítko: 1:50 Číslo výkresu: 02	

Půdorys 2.N.P. - nový stav

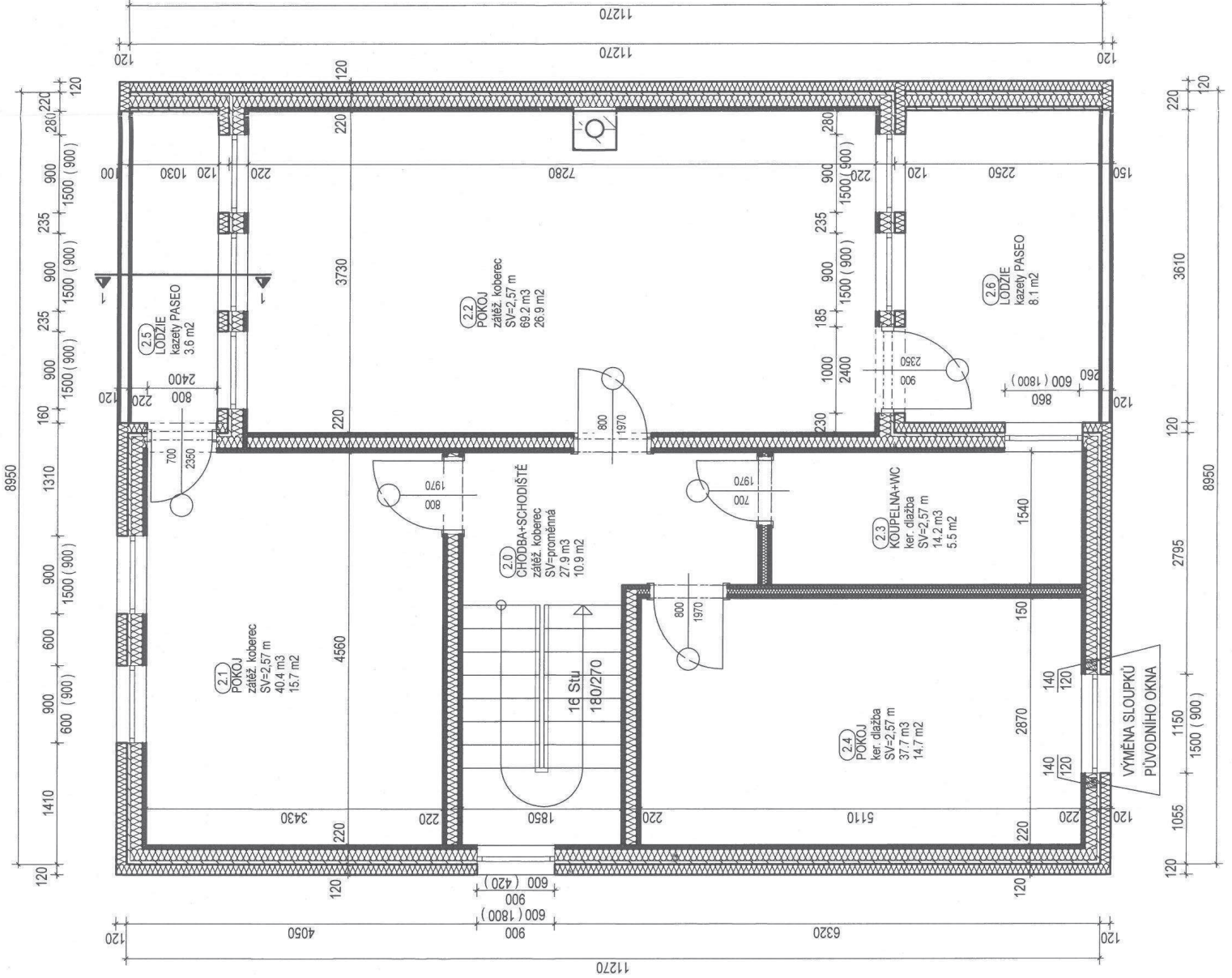

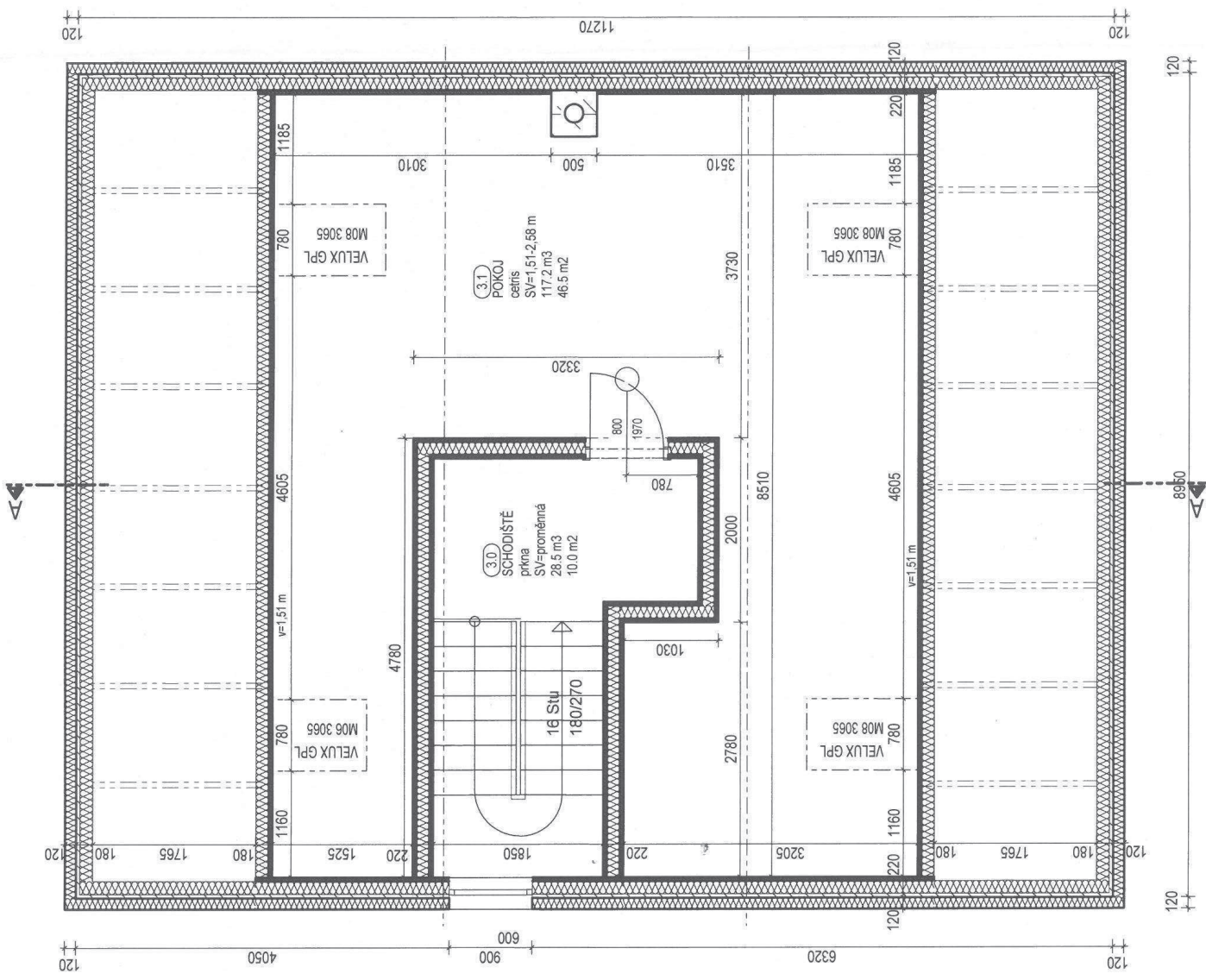

-  - původní komínové zdvo Štedel
-  - nové zdvo a výplně otvorů

POZNÁMKA:

- v pokoji 3.1 bude provedeno zateplení celého obvodového pláště s vložením tepelné izolace Rocwool Airrock ND tl. 140 mm a provedením sádkoakrylovu KNAUF White tl. 12,5 mm (montované stěny kolem schodiště původní)
- v pokoji 3.1 budou osazena 4 sřeššíř okna VELUX
- obvodové zdvo bude zatepleno zateplovacím systémem MAMUT THERM P tl. 120 mm s použitím EPS - F tl.120 mm

Vypracoval :	Peř: Štorek, Bystřice n. P., Beránka 1361,59301, tel.608 747517	Formát :	A4
Investor:	Alena Demková, Beránka 1338, 593 01 Bystřice nad Pernštejnem	Datum :	09. 2009
Název stavby:	STAVEBNÍ ÚPRAVY A ZATEPLENÍ OBJEKTU RD čp. 1338	Účel:	OHĻÁŠENÍ
Obec:	Bystřice nad Pernštejnem	Arch. číslo:	
		Číslo zakázky:	
		ČO:	462Z5081
Název výkresu:	Půdorys podkroví - nový stav	Měřítko:	1:50
		Číslo výkresu:	03

LEGENDA:

- 1 - stávající PVC, ker. dlažba
- stávající cefnis desky tl. 24 mm
- stávající fólie neotex
- stávající dřevěný rošt s tepelnou izolací TEMPELAN tl. 100 mm
- stávající izolace proti zemi vlhkosti (IPA)
- stávající železobetonová deska
- stávající stěrkové laze tl. 100 mm
- 2 - stávající PVC, ker. dlažba, zátěžový koberec
- stávající cefnis desky tl. 24 mm
- stávající fólie neotex
- stávající kleslinová konstrukce stropu s tepelnou izolací TEMPELAN tl. 120 mm
- stávající parotěsná zábrana
- stávající sádrokartón Knauf GKB tl. 12,5 mm
- 3 - tep. izolace tl. 160 mm mezi klesliny (ROCKWOOL ROCKMIN tl. 180 mm)
- rošt z CD profilů Knauf na přírných závěsech, osově 400 mm
- + tep. izolace mezi CD profily Rockwool Rockmin tl. 60 mm)
- parotěsná zábrana - JUTAFOIL N AL 170 speciál
- sádrokartón Knauf WHITE tl. 12,5 mm (podkrvoj K 311)
- malba disperzní bílá - JUPOL
- 4 - krytina Plannja SMART 0,50 mm, provedení matný polyester, grafitové šedý (RAL 7015) na latě 40/60 - kontralatě 40/60
- fólie difúzní Bramac UNI
- bednění z prken tl. 25 mm
- vzduchová mezera tl. 20 mm
- tep. izolace tl. 180 mm mezi původní krokve (např. Rockwool Rockmin)
- rošt z CD profilů Knauf na přírných závěsech, osově 400 mm
- + tep. izolace mezi CD profily Rockwool Rockmin tl. 60 mm)
- parotěsná zábrana - JUTAFOIL N AL 170 speciál
- sádrokartón Knauf WHITE tl. 12,5 mm (podkrvoj K 311)
- malba disperzní bílá - JUPOL
- 5 - krytina Plannja SMART 0,50 mm, provedení matný polyester, grafitové šedý (RAL 7015) na latě 40/60 - kontralatě 40/60
- fólie difúzní Bramac UNI
- bednění z prken tl. 25 mm
- vzduchová mezera tl. 20 mm
- tep. izolace tl. 180 mm mezi původní krokve (např. Rockwool Rockmin)
- 6 - malba disperzní bílá - JUPOL
- sádrokartón Knauf WHITE tl. 12,5 mm (podkrvoj K 311)
- parotěsná zábrana - JUTAFOIL N AL 170 speciál
- rošt z CD profilů Knauf na přírných závěsech, osově 400 mm
- tep. izolace tl. 140 mm mezi sloupky sáňřených vazníků (např. Rockwool Rockmin) zachyceno o určitém rasir z pozinkovaného vazáčního dřívá
- původní železobetonová deska B20

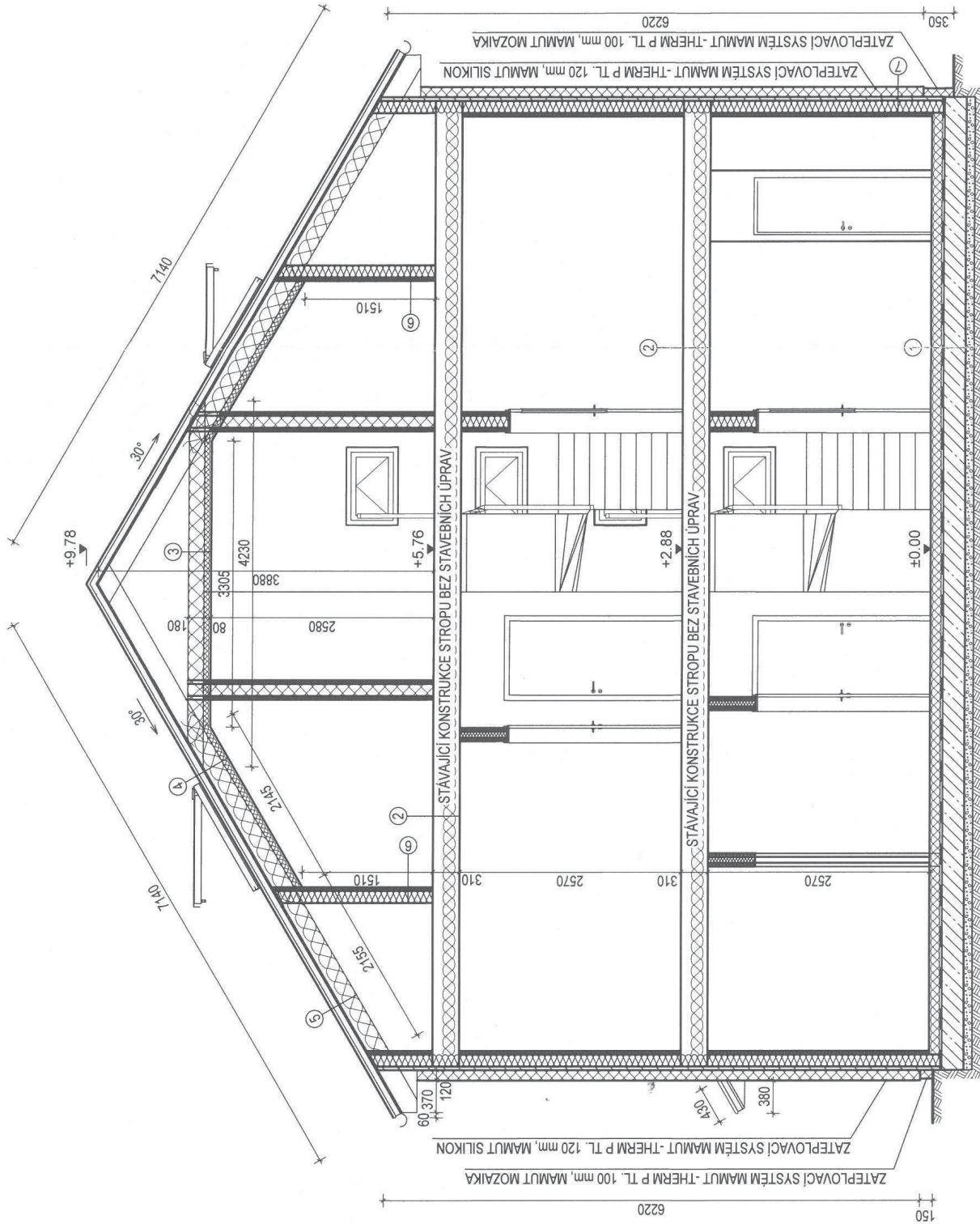

- 7 - MAMUT SILIKON Z 2 mm v odstřnu dle výběru investora
- MAMUT penetrace
- MAMUT FLEX T stěrka se sklovláknitou tkaninou R 131
- polystyren EPS-F tl. 120 mm natepený na MAMUT FLEX T
- původní štuková omítka
- původní desky cefnis tl. 10 mm na rošti z lať 30/70
- fólie NEOTEK
- původní dřevěná sloupková konstrukce se zafoukanou tepelnou izolací TEMPELAN tl. 140 mm
- původní fólie NEOTEK
- původní sádrokartón KNAUF GKB tl. 12,5 mm na dřevěný rošt z lať 30/70

Vypracoval : Petr Štorek, Bystřice n. P., Beranka 1361,59301, tel.608 747517		Formát :	A4
Investor: Alena Demková, Beranka 1338, 593 01 Bystřice nad Pernštejnem		Datum :	09. 2009
Název stavby: STAVEBNÍ ÚPRAVY A ZATEPLENÍ OBJEKTU RD čp. 1338 Obec: Bystřice nad Pernštejnem		Účel:	OHĽÁSENÍ
		Arch. číslo:	
Kraj: Vysočina		Číslo zakázky:	4625081
Název výkresu: Řez A - A		Měřítko:	1:50
		Číslo výkresu:	04

LEGENDA:

- 1 - stávající PVC, ker. dlažba
- stávající cejris desky tl. 24 mm
- stávající fólie neotex
- stávající dřevěný rošt s tepelnou izolací TEMPELAN tl. 100 mm
- stávající izolace proti zemi vlhkosti (IPA)
- stávající železobetonová deska
- stávající stěrkové lože tl. 100 mm
- 2 - stávající PVC, ker. dlažba, zátěžový koberec
- stávající cejris desky tl. 24 mm
- stávající fólie neotex
- stávající klesňová konstrukce stropu s tepelnou izolací TEMPELAN tl. 120 mm
- stávající parotěsná zábrana
- stávající sádrokartón Knauf GKB tl. 12,5 mm
- 3 - tep. izolace tl. 160 mm mezi klesňy (ROCKWOOL ROCKMIN tl. 180 mm)
- rošt z CD profilů Knauf na přírných závěsech, osově 400 mm
+ tep. izolace mezi CD profily Rockwool Rockmin tl. 60 mm)
- parotěsná zábrana - JUTAFOIL N AL 170 speciál.
- sádrokartón Knauf WHITE tl. 12,5 mm (podkrýv. K 311)
- malba disperzní bílá - JUPOL
- 4 - krytina Plamja SMART 0,50 mm, provedení matný polyester,
grafitové šedý (RAL 7015) na latě 40/60
- kontralatě 40/60
- fólie difúzní Bramac UNI
- beždění z prken tl. 25 mm
- vzduchová mezera tl. 20 mm
- tep. izolace tl. 180 mm mezi původní krokve (např. Rockwool Rockmin)
- rošt z CD profilů Knauf na přírných závěsech, osově 400 mm
+ tep. izolace mezi CD profily Rockwool Rockmin tl. 60 mm)
- parotěsná zábrana - JUTAFOIL N AL 170 speciál.
- sádrokartón Knauf WHITE tl. 12,5 mm (podkrýv. K 311)
- malba disperzní bílá - JUPOL
- 5 - krytina Plamja SMART 0,50 mm, provedení matný polyester,
grafitové šedý (RAL 7015) na latě 40/60
- kontralatě 40/60
- fólie difúzní Bramac UNI
- beždění z prken tl. 25 mm
- vzduchová mezera tl. 20 mm
- tep. izolace tl. 180 mm mezi původní krokve (např. Rockwool Rockmin)
- 6 - malba disperzní bílá - JUPOL
- sádrokartón Knauf WHITE tl. 12,5 mm (podkrýv. K 311)
- parotěsná zábrana - JUTAFOIL N AL 170 speciál.
- rošt z CD profilů Knauf na přírných závěsech, osově 400 mm
- tep. izolace tl. 140 mm mezi sloupky sbrněných vazníků (např. Rockwool Rockmin)
zachyceno o určitém rasir z pozinkovaného vazáčního dřívá
- původní železobetonová deska B20

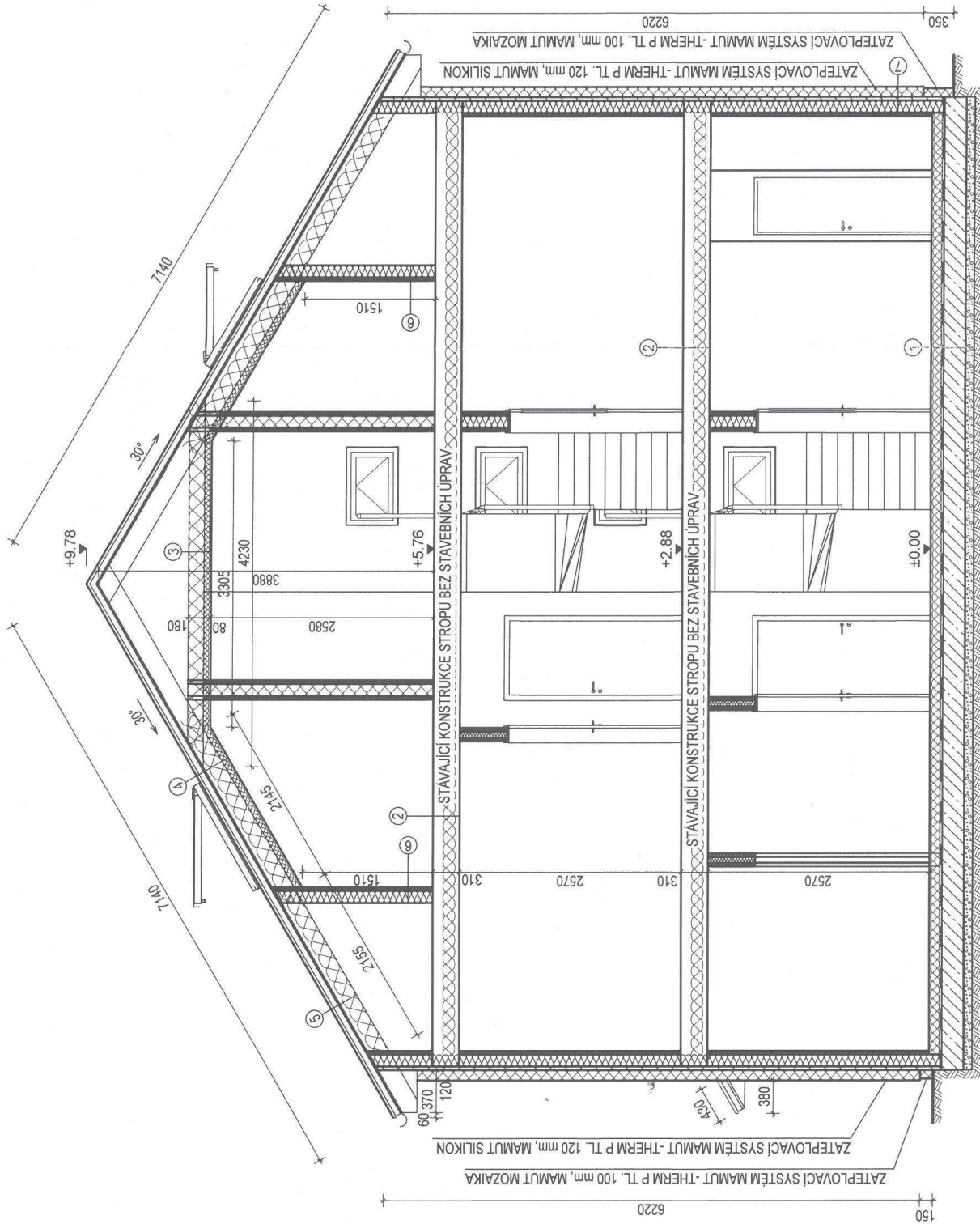

- 7 - MAMUT SILIKON Z 2 mm v odstřnu dle výběru investora
- MAMUT penetrace
- MAMUT FLEX T stěrka se sklovláknitou tkaninou R 131
- polystyren EPS-F tl. 120 mm natěpený na MAMUT FLEX T
- původní štuková omítka
- původní desky cejris tl. 10 mm na rošti z latí 30/70
- fólie NEOTEX
- původní dřevěná sloupková konstrukce se zafoukanou tepelnou izolací TEMPELAN tl. 140 mm
- původní fólie NEOTEX
- původní sádrokartón KNAUF GKB tl. 12,5 mm na dřevěný rošt z latí 30/70

Vypracoval : Petr Štorek, Bystřice n. P., Beranka 1361,59301, tel.608 747517	Formát :	A4
Investor: Alena Demková, Beranka 1338, 593 01 Bystřice nad Pernštejnem	Datum :	09. 2009
Název stavby: STAVEBNÍ ÚPRAVY A ZATEPLENÍ OBJEKTU RD čp. 1338	Účel:	OHLÁŠENÍ
Obec: Bystřice nad Pernštejnem	Arch. číslo:	
	Číslo zakázky:	46225081
	IČO:	
Název výkresu:	Měřítko:	1:50
	Kraj:	Vysočina
		Číslo výkresu:
		04

Řez A - A

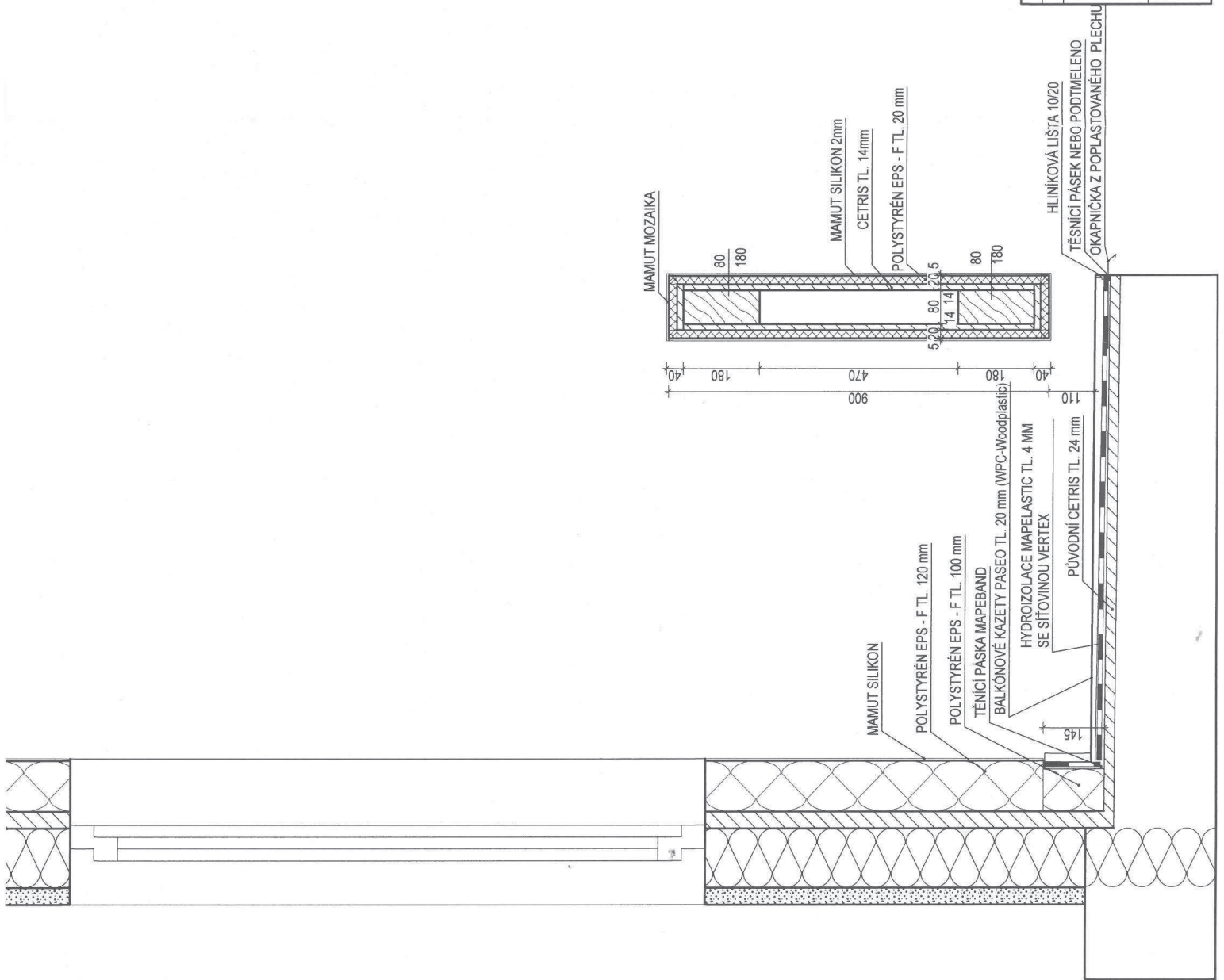

Vypracoval : Petr Štorek, Bystřice n. P., Beránka 1361,59301, tel.608 747517 Investor: Alena Demková, Beránka 1338, 593 01 Bystřice nad Pernštejnem Název stavby: STAVEBNÍ ÚPRAVY A ZATEPLENÍ OBJEKTU RD čp. 1338 Obec: Bystřice nad Pernštejnem Kraj: Vysočina	Formát : xA4 Datum : 09. 2009 Účel: OHLAŠENÍ Arch. číslo: Číslo zakázky: IČO: 46225081	Měřítko: 1:10 Číslo výkresu: 05
--	---	--

POZNÁMKA:

- nosná konstrukce střechy - dřevěný krov - sedlová střecha, ze sbrýlených vazníků
- sřištní krytina bude položena specializovanou pokrývačskou firmou v souladu s příslušnými ČSN
- sřištní krytina bude uložena na kontralatě min. rozměru 40/60
- sřištní krytina Planipia SMART, provedení matný polyester v grafitové šedém odstínu (RAL 7015) se zajištěním proti sjřždění sněhu u okapní hrany
- při provádění sřištní budou použity speciální doplňky pro zajištění dostatečného přřřvodu a odvodu vzduchu k odvětrání tepelné izolace podkroví, tzn. okapní ochranná větrací mřížka, univerzální větrací pás hrébane, difúzní fólie, ale technologických předpisů
- klempřské výrobky musí umožňovat volný a plynulý odtok srážkové vody, nesmějí vytvářet vydatá místa, ve klempích by mohla stáť trvale voda
- klempřské výrobky z poplastovaného oc. plechu - ucelený systém SIBA - dodavatel SKANTAK s.r.o., tel. 54 1260455
- jednotlivé díly klempřských výrobků musí být řádně a odborně spojeny
- klempřské výrobky musí být správně napojeny na související konstrukce (zdvia, krytina apod.)
- pobíř všech přesahů frmsy bude provedeno ohabovanými prkny min tl. 18 mm na pero a drážku, opatřenými nářtrem 3x HERBOL v hnědém odstínu

Skladba sřištního plášť:

- krytina Planipia SMART 0,50 mm, provedení matný polyester, grafitové šedá RAL 7015 na latě 40/60
- kontralatě 40/60
- fólie difúzní Bramac UNI
- bednění z prken tl. 25 mm
- vzduchová mezera tl. 20 mm
- tep. izolace tl.240 mm mezi pávodní krokvé (Rockwool Rockmin tl. 180+60 mm
- parolázná zábrana - JUTAFOL N AL 170 speciál
- sřidokartoní knadř WHITE tl. 12,5 mm na CD (Podkroví K 311)
- mrtvá disperzní vrstvá - JUPOL

Výpis klempřských výrobků:

Hřeben	9,55 m
Oplechování šřřtu	28,6 m
Okapníčka	19,1 m
Ochranný větrací pás okapu	19,1 m
Oplechování komínů	1 ks
Sněhová zábrana	19,1 m
Kaleno 100 mm 60°	4 ks
Sřištní okna VELUX GPL 3065 M 06, lemování EDW 1000 M 06 - 1 ks	
Sřištní okna VELUX GPL 3065 M 08, lemování EDW 1000 M 08 - 3 ks	
Plachta sřištní krytiny : 132,2 m ²	

Poznámka: okapový systém použít pávodní včetně háků, žlabů a svadů

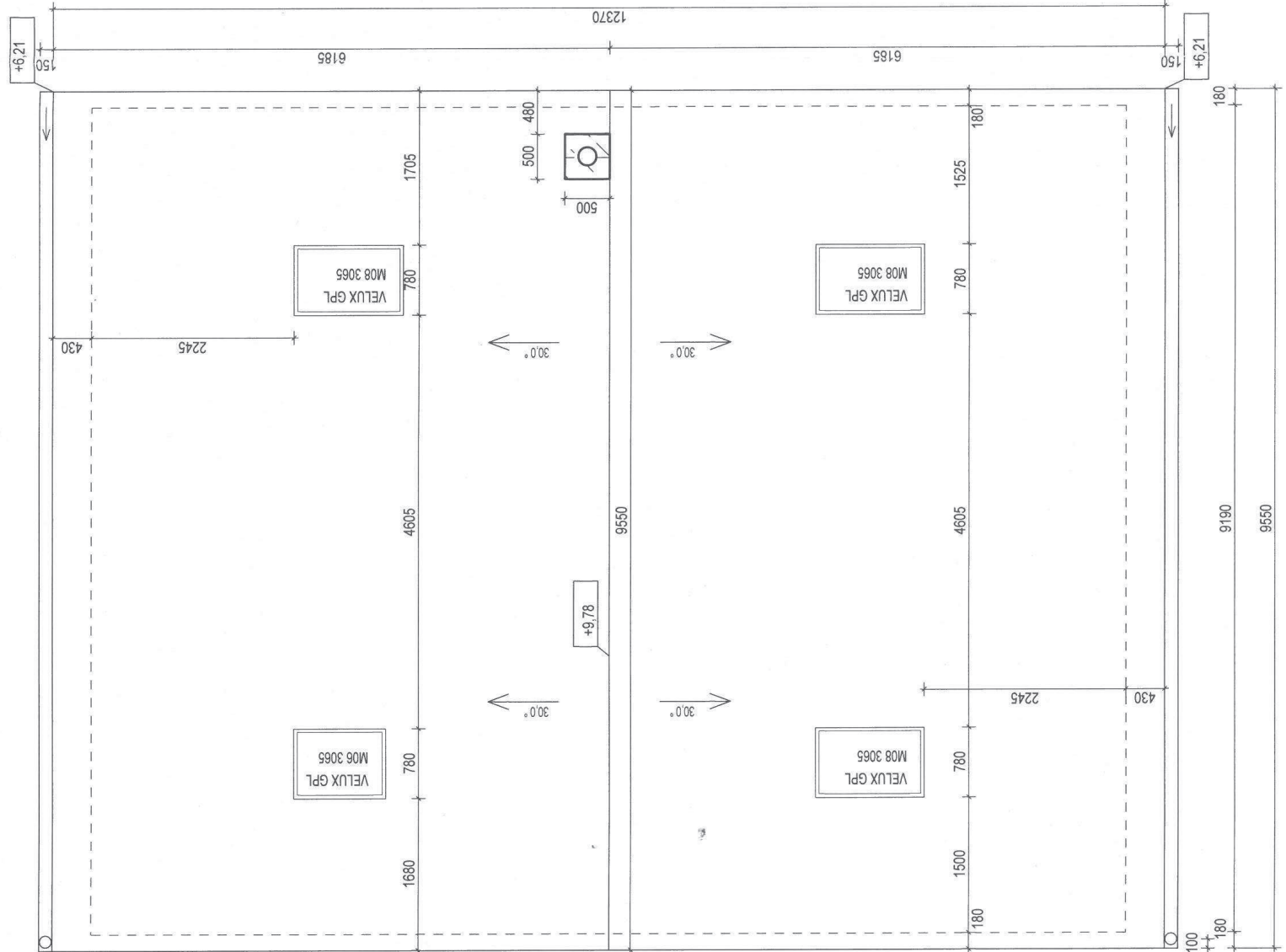

Vypracoval :	Peřř Štorek, Bystřice n. P., Beránka 1361,59301, tel.608 747517	Formát :	A4
Investor :	Alena Demková, Beránka 1338, 593 01 Bystřice nad Pernštejnem	Datum :	09. 2009
Název stavby: STAVEBNÍ ÚPRAVY A ZATEPLENÍ OBJEKTU RD čp. 1338 Kraj: Vysočina		řřel:	OHLÁŠENŘ
		Arch. řříslo:	
řřec: Bystřice nad Pernštejnem		řříslo zakázky:	46275081
		řříslo:	
Název výkresu:	Výkres střechy	Měřřtko:	1:50
		řříslo výkresu:	06

Pohledy severozápadní

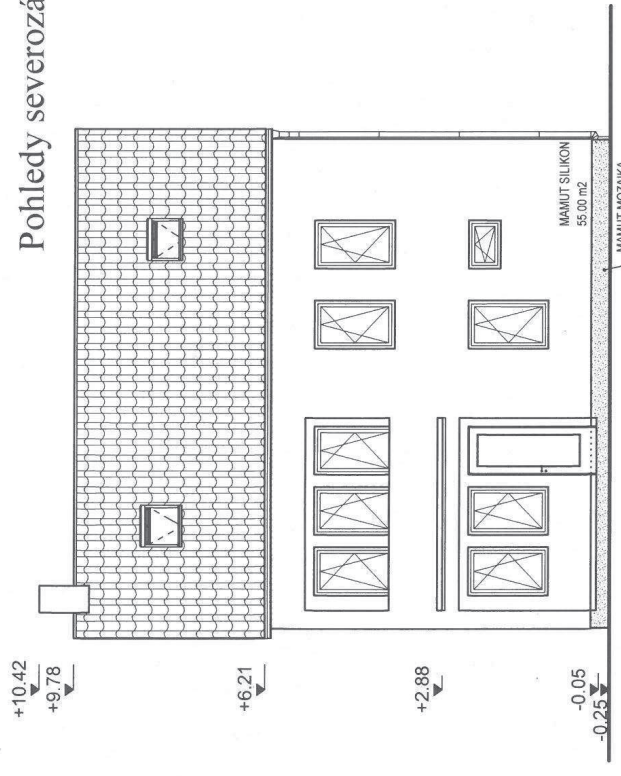

Pohledy jihovýchodní

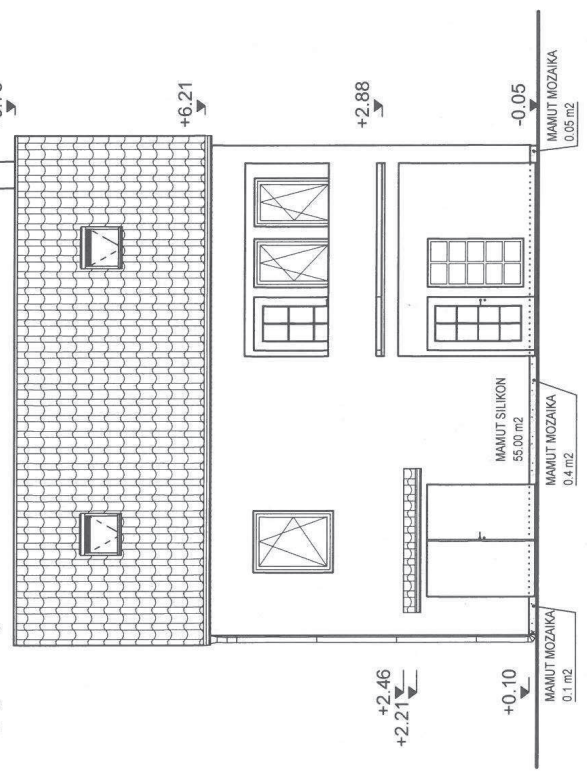

Pohledy severovýchodní

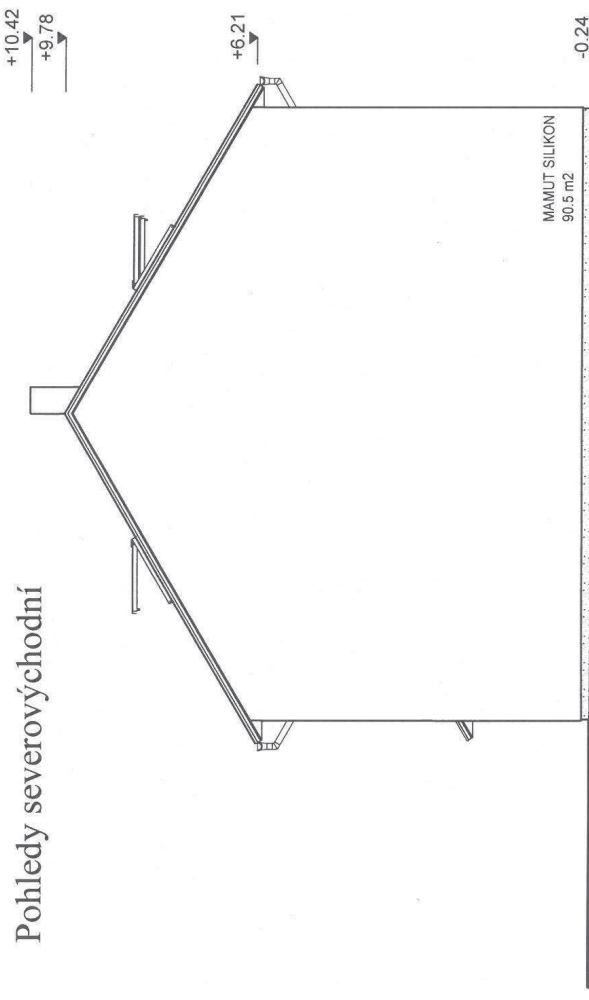

Pohledy jihozápadní

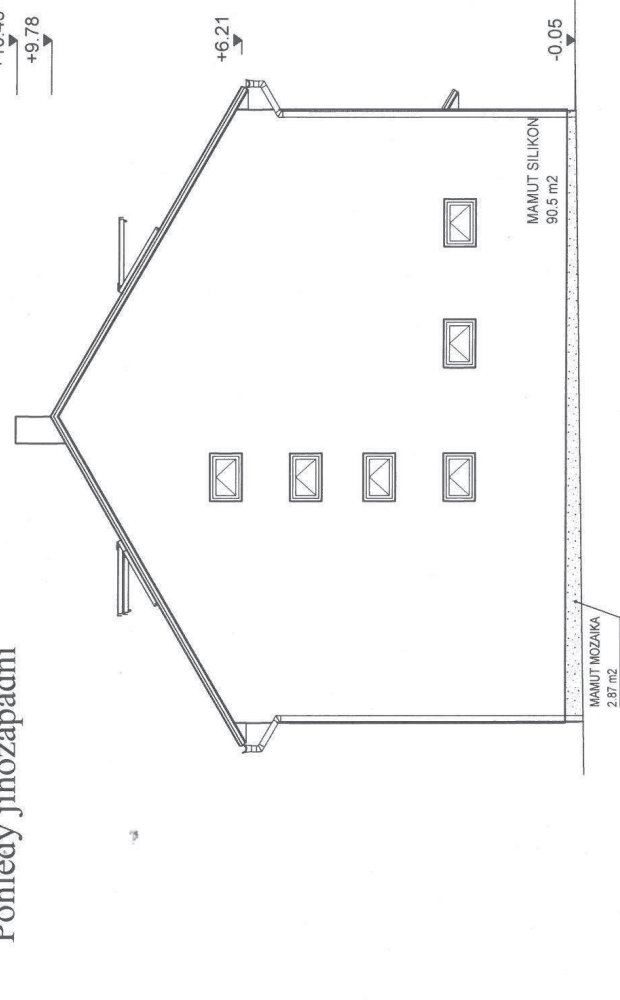

Vypracoval :	Petr Štorek, Bystřice n. P., Beránka 1361,59301, tel.608 747517	Formát :	A4
Investor :	Alena Demková, Beránka 1338, 593 01 Bystřice nad Pernštejnem	Datum :	09. 2009
Název stavby :	STAVEBNÍ ÚPRAVY A ZATEPLENÍ	Účel :	OHLÁŠENÍ
Objektu :	OBJEKTU RD čp. 1338	Arch. číslo :	
Obec :	Bystřice nad Pernštejnem	Číslo zakázky :	
		Číslo výkresu :	46Z5081
Název výkresu :	Pohledy - nový stav	Měřítko :	1:50
		Číslo výkresu :	07



VÝPIS VÝPLNÍ OTVORŮ

Projekt: Demkovi - stavební úpravy RD čp.1338

Výkres: Soupiska okna

Vytvořil: Petr Štorek

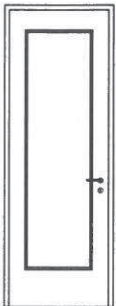
Dveřní objekt

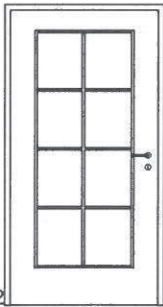
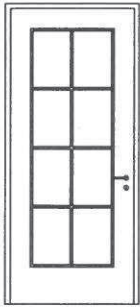
POL.	ROZMĚRY [mm]	KUSŮ	STAVEBNÍ OTVOR	HLOUBKA	NADSVĚTLÍK	BOČNÍ PROSKL
	700 / 2350	Σ 1	800 / 2400	100		
		1	POPIS 1: POPIS 2: ZASKLENÍ: KOVÁNÍ: POVRCH: DOPLŇKY: VÝROBCE: U [W/m²/K]: ZÁRUBEŇ:	PLASTOVÉ DVEŘE, ŠESTIKOMOROVÝ PROFIL dveře na lodžii izolačním trojsklem 4-12-4-12-4 - venkovní a vnitřní pokovené LAURA OC, kování s otvorem pro cylindr. vložku bílá 1,1 (musí splňovat parametry zelená úsporám) plastová		
2.N.P. míst. 2.1						
POL.	ROZMĚRY [mm]	KUSŮ	STAVEBNÍ OTVOR	HLOUBKA	NADSVĚTLÍK	BOČNÍ PROSKL
	800 / 2350	Σ 1	900 / 2400	100		
		1	POPIS 1: POPIS 2: ZASKLENÍ: KOVÁNÍ: POVRCH: DOPLŇKY: VÝROBCE: U [W/m²/K]: ZÁRUBEŇ:	PLASTOVÉ DVEŘE, ŠESTIKOMOROVÝ PROFIL dveře na lodžii izolačním trojsklem 4-12-4-12-4 - venkovní a vnitřní pokovené LAURA OC, kování s otvorem pro cylindr. vložku bílá 1,1 (musí splňovat parametry zelená úsporám) plastová		
1.N.P. míst. 1.3						
POL.	ROZMĚRY [mm]	KUSŮ	STAVEBNÍ OTVOR	HLOUBKA	NADSVĚTLÍK	BOČNÍ PROSKL
	900 / 1970	Σ 1	1000 / 2020	100		
		1	POPIS 1: POPIS 2: ZASKLENÍ: KOVÁNÍ: POVRCH: DOPLŇKY: VÝROBCE: U [W/m²/K]: ZÁRUBEŇ:	PLASTOVÉ DVEŘE, ŠESTIKOMOROVÝ PROFIL vstupní dveře izolačním trojsklem 4-12-4-12-4 - venkovní a vnitřní pokovené LAURA OC, kování s otvorem pro cylindr. vložku bílá 1,1 (musí splňovat parametry zelená úsporám) plastová		
1.N.P. míst. 1.2						
POL.	ROZMĚRY [mm]	KUSŮ	STAVEBNÍ OTVOR	HLOUBKA	NADSVĚTLÍK	BOČNÍ PROSKL
	900 / 2350	Σ 1	1000 / 2400	100		
		1	POPIS 1: POPIS 2: ZASKLENÍ: KOVÁNÍ: POVRCH: DOPLŇKY: VÝROBCE: U [W/m²/K]: ZÁRUBEŇ:	PLASTOVÉ DVEŘE, ŠESTIKOMOROVÝ PROFIL izolačním trojsklem 4-12-4-12-4 - venkovní a vnitřní pokovené LAURA OC, kování s otvorem pro cylindr. vložku bílá 1,1 (musí splňovat parametry zelená úsporám) plastová		
2.N.P. míst. 2.2						

Σ Dveřní objekt

8.50 m2

Strana:

1

VÝPIS VÝPLNÍ OTVORŮ

Projekt: Demkovi - stavební úpravy RD čp.1338
 Výkres: Soupiska okna

Vytvořil: Petr Štorek

Okenní objekt

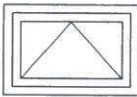
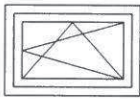
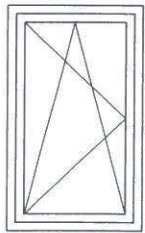
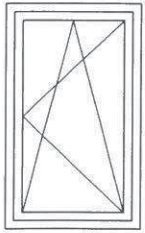
POL.	ROZMĚRY [mm]	KUSŮ	POPIS OBJEKTU
	600 / 600	Σ 1	
		1	POPIS 1: PLASTOVÉ OKONO, ŠESTIKOMOROVÝ PROFIL POPIS 2: ZASKLENÍ: izolačním trojsklem 4-12-4-12-4 - venkovní a vnitřní pokovené KOVÁNÍ: celoobvodové kování ROTO, POVRCH: bílá DOPLŇKY: VÝROBCE: U [W/m²/K]: 1,1 (musí splňovat parametry zelená úsporám)
	900 / 600	Σ 8	
		7	POPIS 1: PLASTOVÉ OKONO, ŠESTIKOMOROVÝ PROFIL POPIS 2: ZASKLENÍ: izolačním trojsklem 4-12-4-12-4 - venkovní a vnitřní pokovené KOVÁNÍ: celoobvodové kování ROTO, POVRCH: bílá DOPLŇKY: VÝROBCE: U [W/m²/K]: 1,1 (musí splňovat parametry zelená úsporám)
		1	
	900 / 1500	Σ 10	
		5	POPIS 1: PLASTOVÉ OKONO, ŠESTIKOMOROVÝ PROFIL POPIS 2: ZASKLENÍ: izolačním trojsklem 4-12-4-12-4 - venkovní a vnitřní pokovené KOVÁNÍ: celoobvodové kování ROTO, POVRCH: bílá DOPLŇKY: VÝROBCE: U [W/m²/K]: 1,1 (musí splňovat parametry zelená úsporám)
		5	

VÝPIS VÝPLNÍ OTVORŮ

Projekt: Demkovi - stavební úpravy RD čp.1338
Výkres: Soupiska okna

Vytvořil: Petr Štorek

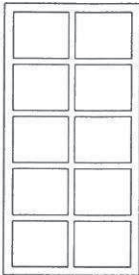
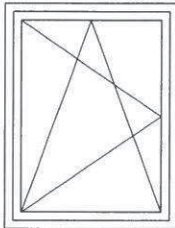
POL.	ROZMĚRY [mm]	KUSŮ	POPIS OBJEKTU
	900 / 1800	Σ 1	
		1	POPIS 1: PLASTOVÉ OKNO, ŠESTIKOMOROVÝ PROFIL POPIS 2: ZASKLENÍ: izolačním trojsklem 4-12-4-12-4 - venkovní a vnitřní pokovené KOVÁNÍ: NEOTVÍRAVÉ POVRCH: bílá DOPLŇKY: VÝROBCE: U [W/m²/K]: 1,1 (musí splňovat parametry zelená úsporám)
POL.	ROZMĚRY [mm]	KUSŮ	POPIS OBJEKTU
	1150 / 1500	Σ 1	
		1	POPIS 1: PLASTOVÉ OKNO, ŠESTIKOMOROVÝ PROFIL POPIS 2: ZASKLENÍ: izolačním trojsklem 4-12-4-12-4 - venkovní a vnitřní pokovené KOVÁNÍ: celoobvodové kování ROTO, POVRCH: bílá DOPLŇKY: VÝROBCE: U [W/m²/K]: 1,1 (musí splňovat parametry zelená úsporám)
Σ Okenní objekt			21.53 m2
Σ PLOCHA VÝPLNÍ OTVORŮ			30.03 m2

Poznámka: Náhledy jsou ze strany závěsů!

2005 © Allprojekt s.r.o.

VÝPIS VÝPLNÍ OTVORŮ

Projekt: Demkovi - stavební úpravy RD čp.1338
Výkres: Střecha

Vytvořil: Petr Štorek

Objekt - střešní okno

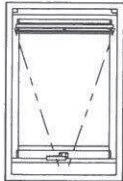
POL.	ROZMĚRY [mm]	KUSŮ	POPIS OBJEKTU
	780 / 1180	Σ 1	
		1	POPIS 1: GPL 3065 M06 (78x118) POPIS 2: Výklopně-kyvné s vent.klapkou ZASKLENÍ: THERMO STAR KOVÁNÍ: POVRCH: TOPfinish LEMOVÁNÍ: EDW 1000 M06 VÝROBCE: VELUX® U [W/m²K]: 1.50

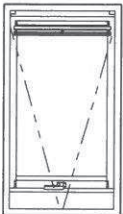
POL.	ROZMĚRY [mm]	KUSŮ	POPIS OBJEKTU
	780 / 1400	Σ 3	
		3	POPIS 1: GPL 3065 M08 (78x140) POPIS 2: Výklopně-kyvné s vent.klapkou ZASKLENÍ: THERMO STAR KOVÁNÍ: POVRCH: TOPfinish DOPLŇKY: EDW 1000 M08 VÝROBCE: VELUX® U [W/m²K]: 1.50

Σ Objekt - střešní okno 4.20 m2

Σ PLOCHA VÝPLNÍ OTVORŮ 4.20 m2

Poznámka: Náhledy jsou ze strany závěsů!

2005 © Allprojekt s.r.o.

Zálohová faktura

2010-290002

STAREDO s.r.o.

Var. symbol : 2010290002

Konst. symbol : 308

Dodavatel :

IČ: 28270495 DIČ: CZ28270495

STAREDO s.r.o.

Maršovská 1358

59231 Nové Město na Moravě

Banka : Komerční banka, a.s.
BÚ : 43-1583790247 / 0100
SWIFT : KOMBCPPP

Odběratel : 1. Demková, Demková, Alena (o10)

Alena Demková

Beranka 1338

59301 Bystřice n.Pernštej.

Datum vystavení : 13.5.2010

Datum splatnosti : 27.5.2010

Typ úhrady : platebním příkazem

Na základě SOD č. ZAK-001-2010 Vám fakturujeme zálohu na akci "Stavební úpravy a zateplení rodinného domu č.p. 1338"

Položka	Množství	Cena celkem
104 záloha	1,000 ks	100000,00
(celkem 1 položek)		

Celkem: 100 000,00 CZK

ZAK-001-2010

Vystavil(a) : Hana Kutrová



STAREDO s.r.o.
Maršovská 1358
592 31 Nové Město na Mor.
IČ: 28270495 DIČ: CZ28270495

Faktura - daňový doklad

2010-200066

STAREDO s.r.o.

Var. symbol :

2010200066

Konst. symbol :

308

Dodavatel :

IČ: 28270495 DIČ: CZ28270495

STAREDO s.r.o.

Maršovská 1358

59231 Nové Město na Moravě

Banka : Komerční banka, a.s.

BÚ : 43-1583790247 / 0100

SWIFT : KOMBCPPP

Odběratel : 1. Demková, Demková, Alena

(o10)

Alena Demková

Beranka 1338

59301 Bystřice n.Pernštej.

Datum vystavení : 24.5.2010

Datum splatnosti : 24.5.2010

Dat.usk.zd.plnění : 19.5.2010

Typ úhrady : platebním příkazem

Doklad k přijaté platbě

Položka	Množství	Cena/jednotka bez DPH	Celkem DPH	Cena celkem bez DPH	Cena celkem s DPH
111 přijatá záloha	1,000 x	-100000,00	0,00 0 %	-100000,00	-100000,00
103 provedené práce	1,000 x	90909,00	9090,90 10 %	90909,00	99999,90
(celkem 2 položek)					

Částky DPH uvedené u položek jsou pouze orientační.

Celkem: 0,00 CZK

Rekapitulace DPH v CZK			
vypočteno ze základu			
Sazba[%]	Základ daně	Daň	Celkem
0	-100000,00	0,00	-100000,00
	-100000,00	0,00	-100000,00
10	90909,00	9090,90	99999,90
Celkem:	-9091,00	9090,90	-0,10
Zaokrouhlení úhrady:			0,10

ZAK-001-2010

Vystavil(a) : Hana Kutrová

STAREDO s.r.o.
Maršovská 1358
592 31 Nové Město na Mor.
IČ: 28270495 DIČ: CZ28270495

Faktura - daňový doklad

2010-200105

STAREDO s.r.o.

Var. symbol: 2010200105

Konst. symbol: 308

Dodavatel:

IČ: 28270495 DIČ: CZ28270495

STAREDO s.r.o.

Maršovská 1358

59231 Nové Město na Moravě

KS v Brně, oddíl C, vložka 57672 ze dne 4. 2. 2008

Banka: Komerční banka, a.s.

BÚ: 43-1583790247 / 0100

SWIFT: KOMBCPPP

Odběratel: 1, Demková, Demková, Alena (o10)

Alena Demková

Beranka 1338

59301 Bystřice n.Pernštej.

Datum vystavení: 1.7.2010

Datum splatnosti: 15.7.2010

Dat.usk.zd.plnění: 30.6.2010

Typ úhrady: platebním příkazem

Na základě SOD č. ZAK-001-2010 Vám fakturujeme za provedené práce za měsíc červen 2010 na akci "Stavební úpravy a zateplení rodinného domu č.p. 1338" dle přiloženého soupisu provedených prací

Položka	Množství	Cena/jednotka bez DPH	Celkem DPH	Cena celkem bez DPH	Cena celkem s DPH
103 provedené práce (celkem 1 položek)	1,000 x	575943,96	57594,40 10 %	575943,96	633538,36

Částky DPH uvedené u položek jsou pouze orientační.

Rekapitulace DPH v CZK

vypočteno ze základu

Sazba[%]	Základ daně	Daň	Celkem
10	575943,96	57594,40	633538,36
Celkem:	575943,96	57594,40	633538,36
Zaokrouhlení úhrady:			-0,36

Celkem: 633 538,00 CZK

ZAK-001-2010

Vystavil(a): Hana Kutrová

STAREDO s.r.o.

Maršovská 1358

592 31 Nové Město na Mor.

IČ: 28270495 DIČ: CZ28270495

Krycí list rozpočtu

Název stavby:	Stavební úpravy a zateplení RD	Objednatel:	p. Alena Demková	IČ/DIČ:	
Druh stavby a účel:	soupis provedených prací červen 2010	Projektant:	p. Petr Štorek	IČ/DIČ:	
Lokalita:	Beranka 1338, 593 01 Bysčice nad Pernštejnem	Zhotovitel:	STAREDO s.r.o.	IČ/DIČ:	
Začátek výstavby:	15.5.2010	Konec výstavby:	15.8.2010	Položek:	61
JKSO:		Zpracoval:	Ing. Zdeněk Kultra	Datum:	30.6.2010

Rozpočtové náklady v Kč

A	Základní rozpočtové náklady	B	Doplňkové náklady	C	Náklady na umístění stavby (NUS)
HSV	Dodávky	Práce přesčas	0,00	Zařízení stavenišť	0,00
	Montáž	Bez pevné podl.	0,00	Mimostav. doprava	0,00
PSV	Dodávky	Kulturní památka	0,00	Uzemní vlivy	0,00
	Montáž			Provozní vlivy	0,00
"M"	Dodávky			Ostatní	0,00
	Montáž			NUS z rozpočtu	0,00
	Ostatní materiál				
	Přesun hmot a sutí				
ZRN celkem	559 168,89	DN celkem	5 591,69	NUS celkem	11 183,38

Základ 0%	0,00
Základ 9%	575 943,96
Základ 19%	0,00
Celkem bez DPH	57 594,40
Celkem včetně DPH	633 538,36

Projektant	Objednatel	Zhotovitel
Datum, razítka a podpis	Datum, razítka a podpis	Datum, razítka a podpis

STAREDO s.r.o.
 Maršovská 1358
 592 31 Nové Město na Mor.
 IČ: 28270495 DIČ: CZ28270495

30.6.2010

Stavební rozpočet

Název stavby:		Stavební úpravy a zateplení RD		Objednatel:		A. Demková		
Druh stavby a účel:		soubis provedených prací červen 2010		Projektant:				
Lokalita:		Beranka 1338, 593 01 Bystřice nad Pernštejnem		Zhotovitel:				
JKSO:				Zpracoval:		Ing. Zdeněk Kutra		
Doba výstavby:		93 dní		Zpracováno dne:		30.6.2010		
Začátek výstavby:		15.5.2010		Fa 9/2010 provedeno		Fa 9/2010 provedeno		
Koniec výstavby:		15.8.2010		množství		v Kč		
Č	Kód	Zkrácený popis	M.j.	Množství	Jednot. cena (Kč)	Dodávka	Montáž	Celkem
		Nezahrzeno			356 102,99		731 984,15	
		Stěny a příčky			73 456,83		53 454,67	
1	34226113R00	Příčka sádkarton, ocel.kce, 1x oplášť: tl.125 mm pro zateplení stěn podkrovi včetně izolace Rockwool tl. 140 mm a parotěsné zábrany	m2	70,00	985,00	39 551,40	29 398,60	68 950,00
2	342280040RA0	Podhled podkrovi z desek sádkartonových/tepečná izolace 60mm,parotěs GKB 12,5mm/	m2	68,19	850,00	33 905,43	24 056,07	57 961,50
3	622421307R00	Úprava povrchů vnější	m2	276,17	920,00	155 271,06	98 805,34	254 076,40
4	622421306R00	Zateplovací systém Mamut EPS - F tl. 120 mm, silikonová omítka 2 mm	m2	9,20	1 400,00	7 518,98	5 361,02	12 880,00
5	713	Izolace tepelné	m2	76,45	280,00	0,00	21 406,00	21 406,00
6	713131121R00	Izolace tepelná stěna ROCKWOOL tl 180 mm s přichycením vázacím drátem /mezi krokvě a odhled/	m2	76,45	280,00	0,00	21 406,00	21 406,00
7	762	Konstrukce tesářské	m2	7,20	3 200,00	0,00	39 315,00	39 315,00
8	762431220RT2	Montáž obložení pliného zábradlí lodžii ve složení CETRIS, EPS F, a opláštění Baumit Silikon, včetně dodávky a kleštin	m2	7,20	3 200,00	0,00	23 040,00	23 040,00
9	762431230RT2	Montáž sloupkové dřevěné konstrukce nové stěny zádveří ve složení CETRIS, SDK GKB a izolace Rockwool tl. 14 cm, včetně dodávky	m2	6,51	2 500,00	0,00	16 275,00	16 275,00
10	764	Konstrukce klempířské	m	11,177,81	143 903,14	11 177,81	143 903,14	155 080,95
11	764929501R00	D+M žlabů, podstřešních rš 300 poplast včetně háků	m	31,50	620,00	410,13	19 119,87	19 530,00
12	764900001R00	Dodávka a montáž krytiny Plannja SMART 0,5mm, do 30°, na latě 40/60	m2	132,00	520,00	0,00	68 640,00	68 640,00
13	764 111VD	D + M hřebene poplast	m	9,55	680,00	0,00	6 494,00	6 494,00
14	764 113VD	D + M okapníček poplast	m	19,10	330,00	0,00	6 303,00	6 303,00
15	764 112VD	D + M oplechování štítu poplast	m	28,60	440,00	0,00	12 584,00	12 584,00
16	764 114VD	D + M ochranného větráčního pásu okapu, mřížka a pás okapní poplast	m	19,10	216,00	0,00	4 125,60	4 125,60
17	764 115VD	D + M oplechování kominu poplast	kus	1,00	3 500,00	0,00	3 500,00	3 500,00
18	764 116VD	D + M sněhových zábran poplast	m	19,10	480,00	0,00	9 168,00	9 168,00
19	764 117VD	D + M kolen 100 mm 60°, deštové odpadní	kus	4,00	250,00	0,00	1 000,00	1 000,00
20	764352830R00	Demontáž žlabů půlkruh. oblouk., rš 250 mm, do 30°	m	19,10	14,05	0,00	268,36	268,36
21	764421830R00	Demontáž oplechování říms,rš od 100 do 200 mm	m	19,10	16,86	0,00	322,03	322,03
22	764430810R00	Demontáž oplechování zdi, rš do 250 mm	m	57,24	19,94	0,00	1 141,37	1 141,37
23	764454801R00	Demontáž odpadních trub kruhových,D 75 a 100 mm	m	15,00	14,05	0,00	210,75	210,75
24	764928105R00	D+M oplech.parapetů z popl.plechu vč.rohů rš 330	m	20,60	480,00	517,88	9 370,12	9 888,00
25	764901051R00	D+M odpadní trouby kruhové SROR, D 100 mm	m	15,00	763,51	10 249,80	1 202,85	11 452,65

23	764430810R00	Demontáž parapetů rš do 250 mm	m	20,60	22,00	0,00	453,20	20,60	453,20	0,00
	765	Krytina tvrdá				81 605,84	61 610,16		143 216,00	0,00
24	765321810R00	Demontáž krytiny z krytiny Betemit do sutí, včetně latování a difúzní folie	m2	132,00	40,00	0,00	5 280,00	132,00	5 280,00	5 280,00
25	765799313RN4	Montáž fólie na bednění přibitím, přelepení spojů, difúzní pojistná hydroizolace Bramac UNI	m2	132,00	78,00	7 605,84	2 690,16	132,00	10 296,00	10 296,00
26	765799242R00	Montáž bednění z prken nad 10 m2, včetně dodávky prken	m2	132,00	220,00	0,00	29 040,00	132,00	29 040,00	29 040,00
27	765799222R00	Montáž latování oztač latí do 36 mm nad 10 m2, včetně dodávky latí	m2	132,00	150,00	0,00	19 800,00	132,00	19 800,00	19 800,00
28	765799115R00	Montáž síťových oken interierových	kus	4,00	1 200,00	0,00	4 800,00	4,00	4 800,00	4 800,00
29	61140515.A	Okno síťové GPL M08 3059 š.78 x v.140 cm Velux, výklopné s ventilační klapkou vč. lemování	kus	4,00	18 500,00	74 000,00	0,00	4,00	74 000,00	74 000,00
	766	Konstrukce truhlářské				5 995,88	175 595,57		181 591,45	0,00
30	766661821R00	Demontáž stávajících oken a dveří	kus	25,00	250,00	0,00	6 250,00	24,00	6 250,00	6 000,00
31	766629304R00	Montáž vstupních a balkonových dveří plastových	kus	4,00	1 267,31	985,08	4 084,16	4,00	5 069,24	5 069,24
32	766629301R00	Montáž oken plastových plochy do 1,50 m2	kus	19,00	797,89	2 143,01	13 016,90	19,00	15 159,91	15 159,91
33	766629302R00	Montáž oken plastových plochy do 2,70 m2	kus	2,00	991,15	295,92	1 686,38	2,00	1 982,30	1 982,30
34	766 112VD	Plastové dveře na lodži: 800/2350	kus	1,00	8 500,00	0,00	8 500,00	1,00	8 500,00	8 500,00
35	766 111VD	Plastové dveře na lodži: 700/2350	kus	1,00	8 200,00	0,00	8 200,00	1,00	8 200,00	8 200,00
36	766 113VD	Plastové dveře vstupní 1000/1970	kus	1,00	21 200,00	0,00	21 200,00	1,00	21 200,00	21 200,00
37	766 114VD	Plastové dveře 1000/2350-vstúp	kus	1,00	22 000,00	0,00	22 000,00	1,00	22 000,00	22 000,00
38	766 115VD	Plastové okno 600/600	kus	1,00	2 500,00	0,00	2 500,00	1,00	2 500,00	2 500,00
39	766 116VD	Plastové okno 900/600	kus	8,00	3 200,00	0,00	25 600,00	7,00	22 400,00	22 400,00
40	766 117VD	Plastové okno 900/1500	kus	10,00	3 800,00	0,00	38 000,00	10,00	38 000,00	38 000,00
41	766 118VD	Plastové okno neotvíravé 900/1800	kus	1,00	4 200,00	0,00	4 200,00	1,00	4 200,00	4 200,00
42	766 119VD	Plastové okno 1150/1500	kus	1,00	4 600,00	0,00	4 600,00	1,00	4 600,00	4 600,00
43	766699721R00	D+M vnitřních plastových parapetů	m	20,60	550,00	2 217,59	9 112,41	18	11 330,00	9 900,00
44	766114100R00	Přípravné práce pro změny oken /vyřezání, doplnění i kce, izolace/	kus	2,00	3 500,00	354,28	6 645,72	2,00	7 000,00	7 000,00
	771	Podlahy z dlaždic				0,00	57 200,00		57 200,00	0,00
45	771575101R00	Dodávka a montáž podlah na terasách a závěří ve skladbě stěrka se sitovinou Vartex, kazety PASEO vč. olistování přední hrany	m2	18,50	2 800,00	0,00	51 800,00	18,50	51 800,00	0,00
46	771575102R00	Dodávka a montáž podlah zádveří ve složení stěrka se síťovinou Vartex, keramická dlažba do tmele	m2	4,50	1 200,00	0,00	5 400,00	4,50	5 400,00	0,00
	784	Malby				1 736,04	2 259,96		3 996,00	0,00
47	784165612R00	Malba tekutá HET Brillant, bílá, bez penetrace, 2x, nové konstrukce v podkrovi vč.penetrace	m2	111,00	36,00	1 736,04	2 259,96	111,00	3 996,00	0,00
	94	Lešení a stavební výťahy				14 074,79	29 628,36		43 703,15	0,00
48	941941031R00	Montáž lešení leh řad s podlahami, š. do 1 m, H 10 m	m2	313,50	49,24	6,27	15 430,47	313,50	15 436,74	15 436,74
49	941941831R00	Demontáž lešení leh řad s podlahami, š. 1 m, H 10 m	m2	313,50	29,98	0,00	9 398,73	313,50	9 398,73	0,00
50	941941191R00	Příplatek za každý měsíc použití lešení k pol. 1031	m2	313,50	35,80	10 781,27	442,03	313,50	11 223,30	0,00
51	941955001R00	Lešení lehké pomocné, výška podlahy do 1,2 m	m2	104,89	72,88	3 287,25	4 357,13	104,89	7 644,38	0,00
	95	Různé dokončovací konstrukce a práce pozemních staveb				6,29	3 140,85		3 147,14	0,00
52	952901411R00	Vyčištění objektu-průběžné uklizení zametáním	m2	104,80	30,03	6,29	3 140,85	30	3 147,14	900,90
	96	Bourání konstrukci				38,37	1 490,34		1 528,71	0,00
53	965081712R00	Bourání dlaždic v závěří a na lodžích ručně	m2	26,50	50,41	0,00	1 335,87	26,50	1 335,87	0,00

54	968062745R00	Vybourání dřevěných stěn plochy do 1,5 m2	m2	1,50	64,28	19,07	77,35	96,42	1,50	96,42	
55	968062746R00	Vybourání dřevěných stěn plochy do 2 m2	m2	1,73	55,90	19,30	77,13	96,43	1,73	96,43	
	H01	Budovy občanské výstavby				0,00	10 195,40	10 195,40		0,00	
56	995011001R00	Presun hmot pro budovy rekonstruované výšky do 6 m	t	26,63	380,00	0,00	10 195,40	10 195,40	6	2 280,00	
	M21	Elektromontáže				5 210,05	23 018,56	28 228,61		0,00	
57	210200020RAA	Hromosvod	kpl	1,00	28 228,61	5 210,05	23 018,56	28 228,61		0,00	
	S0	Presuny suti				11,05	5 599,78	5 610,83		0,00	
58	97901111R00	Svislá doprava suti a vybour. hmot za 2.NP a 1.PP	t	2,50	195,99	0,00	489,98	489,98	2	391,98	
59	979083116R00	Vodorovné přemístění suti na skládku do 5000 m	t	5,00	279,91	11,05	1 368,50	1 399,55	4	1 119,64	
60	979082111R00	Vnitrostaveništní doprava suti do 10 m	t	5,00	197,88	0,00	989,40	989,40	4	791,52	
61	979999999R00	Poplatek za skládku -směsný odpad	t	5,00	546,38	0,00	2 731,90	2 731,90	4	2 185,52	
									Celkem:	1 088 087,14	559 168,89

Faktura - daňový doklad

2010-200122

STAREDO s.r.o.

Var. symbol : 2010200122

Konst. symbol : 308

Dodavatel :

IČ : 28270495 DIČ : CZ28270495

STAREDO s.r.o.

Maršovská 1358

59231 Nové Město na Moravě

KS v Brně, oddíl C, vložka 57672 ze dne 4. 2. 2008

Banka : Komerční banka, a.s.
BÚ : 43-1583790247 / 0100
SWIFT : KOMBCPPP

Odběratel : 1, Demková, Demková, Alena (o10)

Alena Demková

Beranka 1338

59301 Bystřice n.Pernštej.

Datum vystavení : 6.8.2010

Datum splatnosti : 20.8.2010

Dat.usk.zd.plnění : 31.7.2010

Typ úhrady : platebním příkazem

Na základě SOD č. ZAK-001-2010 Vám fakturujeme za provedené práce za měsíc červenec 2010 na akci "Stavební úpravy a zateplení rodinného domu č.p. 1338" dle přiloženého soupisu provedených prací

Položka	Množství	Cena/jednotka bez DPH	Celkem DPH	Cena celkem bez DPH	Cena celkem s DPH
103 provedené práce (celkem 1 položek)	1,000 x	334414,10	33441,41 10 %	334414,10	367855,51

Částky DPH uvedené u položek jsou pouze orientační.

Rekapitulace DPH v CZK

vypočteno ze základu

Sazba[%]	Základ daně	Daň	Celkem
10	334414,10	33441,41	367855,51
Celkem:	334414,10	33441,41	367855,51
Zaokrouhlení úhrady:			0,49

Celkem: 367 856,00 CZK

ZAK-001-2010

Vystavil(a) : Hana Kutrová

STAREDO s.r.o.
Maršovská 1358
592 31 Nové Město na Mor.
IČ: 28270495 DIČ: CZ28270495

Krycí list rozpočtu

Název stavby:	Stavební úpravy a zateplení RD	Objednatel:	p. Alena Dánková	IČ/DIČ:	
Druh stavby a účel:	soupis provedených prací červenec 2010	Projektant:	p. Petr Štorek	IČ/DIČ:	
Lokalita:	Beranka 1338, 593 01 Bystřice nad Pernštejnem	Zhotovitel:	STAREDO s.r.o.	IČ/DIČ:	
Začátek výstavby:	15.5.2010	Konec výstavby:	15.8.2010	Položek:	61
JKSO:		Zpracoval:	Ing. Zdeněk Kufra	Datum:	31.7.2010

A		B		C	
Základní rozpočtové náklady		Doplňkové náklady		Náklady na umístění stavby (NUS)	
HSV	Dodávky	Práce písečias Bez pevné podl. Kulturní památka	0,00	Zařízení staveniště 0,00	0,00
PSV	Montáž		0,00	Mimoslav, doprava 0,00	0,00
"M"	Montáž		0,00	Uzemní vlivy Provozní vlivy	0,00
	Dodávky			Ostatní NUS z rozpočtu	0,00
	Montáž				0,00
	Ostatní materiál				
	Přesun hmot a suť				
ZRN celkem		DN celkem			
			3 246,74	NUS celkem	6 493,48

Základ 0%	0,00				
Základ 9%	334 414,10	DPH 10%	33 441,41	Celkem bez DPH	334 414,10
Základ 19%	0,00	DPH 20%	0,00	Celkem včetně DPH	367 855,51

Projektant	Objednatel	Zhotovitel
Datum, razítko a podpis	Datum, razítko a podpis	Datum, razítko a podpis
		<p>STAREDO s.r.o. Maršovská 1358 592 31 Nové Město na Mor. IČ: 28270495 DIČ: CZ28270495</p> <p>31.7. 2010 </p>

Stavební rozpočet

Název stavby: Stavební úpravy a zateplení RD		Doba výstavby: 93 dny		Objednatel: A.Demková						
Druh stavby a účel: soupis provedených prací červenec 2010		Začátek výstavby: 15.5.2010		Projektant:						
Lokalita: Beranka 1338, 593 01 Bystřice nad Pernštejnem		Konec výstavby: 15.8.2010		Zhotovitel: STAREDO s.r.o.						
JKSO:		Zpracováno dne: 31.7.2010		Zpracoval: Ing.Z.Kučra						
Č	Kód	Zkrácený popis	M.j.	Množství	Jednot. cena (Kč)	Náklady (Kč)		množství	v Kč	
						Dodávka	Montáž			Celkem
Nezafazeno						356 102,99	731 984,15	1 088 087,14		
34 Stěny a příčky						73 456,83	53 454,67	126 911,50		
1	342261113R00	Příčka sádrokarton, ocel.kce, 1x oplášt. tl.125 mm pro zateplení stěn podkrovní včetně izolace Rockwool tl.140 mm a parotěsné zábrany	m2	70,00	985,00	39 551,40	29 398,60	68 950,00	70,00	68 950,00
2	342280040RA0	Podhled podkrovní z desek sádrokartonových/tepelná izolace 60mm,parotěs GKB 12,5mm/	m2	68,19	850,00	33 905,43	24 056,07	57 961,50	68,19	57 961,50
	62	Úprava povrchů vnější				162 790,04	104 166,36	266 956,40	0,00	0,00
3	622242307R00	Zateplovací systém Mamut EPS - F tl.120 mm, silikonová omítka 2 mm	m2	276,17	920,00	155 271,06	98 805,34	254 076,40	100,00	92 000,00
4	622242306R00	Zateplovací systém Mamut EPS - F tl.100 mm, extrudovaný pol.mozaika	m2	9,20	1 400,00	7 518,98	5 361,02	12 880,00	0,00	0,00
	713	Izolace tepelné				0,00	21 406,00	21 406,00	0,00	0,00
5	713131121R00	Izolace tepelná stěna ROCKWOOL tl.180 mm s přichycením vázacím dřevem /mezi krokve a odhled/	m2	76,45	280,00	0,00	21 406,00	21 406,00	76,45	21 406,00
	762	Konstrukce tesářské				0,00	39 315,00	39 315,00	0,00	0,00
6	762431220R12	Montáž obložení dřevěného zábradlí /odříz ve složení CETRIS, EPS F, a opláštění Mamut Sillikon, včetně dodávky a kleštin	m2	7,20	3 200,00	0,00	23 040,00	23 040,00	0,00	0,00
7	762431230R12	Montáž sloupkové dřevěné konstrukce nové stěny zádveří ve složení CETRIS, SDK GKB a izolace Rockwool tl.14 cm, včetně dodávky	m2	6,51	2 500,00	0,00	16 275,00	16 275,00	3,51	8 775,00
	764	Konstrukce klempířské				11 177,81	143 903,14	155 080,95	0,00	0,00
8	76429501R00	D+M žlabů podstřešních r.s.300 poplast včetně háků	m	31,50	620,00	410,13	19 119,87	19 530,00	11,50	7 130,00
9	764900001R00	Dodávka a montáž krytiny Plannja SMART 0,5mm, do 30°, na latě 40/60	m2	132,00	520,00	0,00	68 640,00	68 640,00	0,00	0,00
10	764 111VD	D + M nížbene poplast	m	9,55	680,00	0,00	6 494,00	6 494,00	0,00	0,00
11	764 113VD	D + M okapniček poplast	m	19,10	330,00	0,00	6 303,00	6 303,00	0,00	0,00
12	764 112VD	D + M oplechování štitu poplast	m	28,60	440,00	0,00	12 584,00	12 584,00	0,00	0,00
13	764 114VD	D + M odstranného větráčního pásu okapu, mřížka a pás okapní poplast	m	19,10	216,00	0,00	4 125,60	4 125,60	0,00	0,00
14	764 115VD	D + M oplechování komínů poplast	kus	1,00	3 500,00	0,00	3 500,00	3 500,00	0,00	0,00
15	764 116VD	D + M sněhových zábram poplast	m	19,10	480,00	0,00	9 168,00	9 168,00	0,00	0,00
16	764 117VD	D + M kolien 100 mm 60°, dešťové odpadní	kus	4,00	250,00	0,00	1 000,00	1 000,00	4,00	1 000,00
17	764352830R00	Demonitáž žlabů púlkruh. oblouk. r.s 250 mm, do 30°	m	19,10	14,05	0,00	268,36	268,36	0,00	0,00
18	764421830R00	Demonitáž oplechování říms.r.s od 100 do 200 mm	m	19,10	16,86	0,00	322,03	322,03	0,00	0,00
19	764430810R00	Demonitáž oplechování zdi. r.s do 250 mm	m	57,24	19,94	0,00	1 141,37	1 141,37	0,00	0,00
20	764454801R00	Demonitáž odpadních trub kruhových,D 75 a 100 mm	m	15,00	14,05	0,00	210,75	210,75	0,00	0,00
21	764928105R00	D+M oplech.parapecetú z popl.plechú vč.rohú.r.s 330	m	20,60	480,00	517,88	9 370,12	9 888,00	20,60	9 888,00
22	764901051R00	D+M odpadní trouby kruhové SROR, D 100 mm	m	15,00	763,51	10 249,80	1 202,85	11 452,65	0,00	0,00

23	764430810R00	Demontáž parapetů rš do 250 mm	m	20,60	22,00	0,00	453,20	453,20	0,00	0,00
	766	Krytina tvrdá					81 605,84	61 610,16	143 216,00	
24	765321810R00	Demontáž krytiny z krytiny. Beterní do suti, včetně latování a difúzní fólie	m2	132,00	40,00	0,00	5 280,00	5 280,00	0,00	0,00
25	765799313FN4	Montáž fólie na bednění přibližím, přelepení spojů, difúzní pojistná hydroizolace Bramac UNI	m2	132,00	78,00	7 605,84	2 690,16	10 296,00	0,00	0,00
26	765799242R00	Montáž bednění z prken nad 10 m2, včetně dodávký prken	m2	132,00	220,00	0,00	29 040,00	29 040,00	0,00	0,00
27	765799222R00	Montáž latování rozleč latí do 36 mm nad 10 m2, včetně dodávký latí	m2	132,00	150,00	0,00	19 800,00	19 800,00	0,00	0,00
28	765799115R00	Montáž střešních oken interierových	kus	4,00	1 200,00	0,00	4 800,00	4 800,00	0,00	0,00
29	61140515_A	Okno střešní GPL M08 3059 š.78 x v.140 cm Velux, výklopné s ventilační klapkou vč. lamování	kus	4,00	18 500,00	74 000,00	0,00	74 000,00	0,00	0,00
	766	Konstrukce truhlářské				5 995,88	175 695,67	181 591,45	0,00	0,00
30	766661821R00	Demontáž stávajících oken a dveří	kus	25,00	250,00	0,00	6 250,00	6 250,00	1,00	250,00
31	766629304R00	Montáž vsilupnicích a balkonových dveří plastových	kus	4,00	1 267,31	985,08	4 084,16	5 069,24	0,00	0,00
32	766629301R00	Montáž oken plastových plochy do 1,50 m2	kus	19,00	797,89	2 143,01	13 016,90	15 159,91	0,00	0,00
33	766629302R00	Montáž oken plastových plochy do 2,70 m2	kus	2,00	991,15	295,92	1 686,38	1 982,30	0,00	0,00
34	766 112VD	Plastové dveře na lodžii 800/2350	kus	1,00	8 500,00	0,00	8 500,00	8 500,00	0,00	0,00
35	766 111VD	Plastové dveře na lodžii 700/2350	kus	1,00	8 200,00	0,00	8 200,00	8 200,00	0,00	0,00
36	766 113VD	Plastové dveře vstupní 1000/1970	kus	1,00	21 200,00	0,00	21 200,00	21 200,00	0,00	0,00
37	766 114VD	Plastové dveře 1000/2350-vstup	kus	1,00	22 000,00	0,00	22 000,00	22 000,00	0,00	0,00
38	766 115VD	Plastové okno 600/600	kus	1,00	2 500,00	0,00	2 500,00	2 500,00	0,00	0,00
39	766 116VD	Plastové okno 900/600	kus	8,00	3 200,00	0,00	25 600,00	25 600,00	0,00	0,00
40	766 117VD	Plastové okno 900/1500	kus	10,00	3 800,00	0,00	38 000,00	38 000,00	0,00	0,00
41	766 118VD	Plastové okno neotvřivé 900/1800	kus	1,00	4 200,00	0,00	4 200,00	4 200,00	0,00	0,00
42	766 119VD	Plastové okno 1150/1500	kus	1,00	4 600,00	0,00	4 600,00	4 600,00	0,00	0,00
43	766699721R00	D+M vnitřních plastových parapetů	m	20,60	550,00	2 217,59	9 112,41	11 330,00	2,60	1 430,00
44	766114100R00	D+M vnitřních parapetů	kus	2,00	3 500,00	354,28	6 645,72	7 000,00	0,00	0,00
	771	Podlahy z dlaždic				0,00	57 200,00	57 200,00	0,00	0,00
45	771575101R00	Dodávka a montáž podlah na terasách a závěří ve skladě stěrka se síťovinou Vartex, kazety PASECO vč. olistování přední hrany	m2	18,50	2 800,00	0,00	51 800,00	51 800,00	0,00	0,00
46	771575102R00	Dodávka a montáž podlah závěří ve složení stěrka se síťovinou Vartex, keramická dlažba do imele	m2	4,50	1 200,00	0,00	5 400,00	5 400,00	0,00	0,00
	784	Malby				1 736,04	2 259,96	3 996,00	0,00	0,00
47	784165612R00	Malba tekutá HET Brillant, bílá, bez penetrace, 2x, nové konstrukce v podkrovní vč. penetrace	m2	111,00	36,00	1 736,04	2 259,96	3 996,00	0,00	0,00
	94	Lešení a stavební vyňahy				14 074,79	29 628,36	43 703,15	0,00	0,00
48	941941031R00	Montáž lešení leh řad s podlahami š. do 1 m, H 10 m	m2	313,50	49,24	6,27	15 430,47	15 436,74	0,00	0,00
49	941941831R00	Demontáž lešení leh řad s podlahami š. 1 m, H 10 m	m2	313,50	29,98	0,00	9 398,73	9 398,73	0,00	0,00
50	941941191R00	Příplatek za každý měsíc použití lešení k pol. 1031	m2	313,50	35,80	10 781,27	442,03	11 223,30	165,00	5 907,00
51	941955001R00	Lešení lehké pomocné, výška podlahy do 1,2 m	m2	104,89	72,88	3 287,25	4 357,13	7 644,38	70,00	5 101,60
	95	Různé dokončovací konstrukce a práce pozemních staveb				6,29	3 140,85	3 147,14	0,00	0,00
52	952901411R00	Vyčištění objektu-příbuzné uklizení zamestnáním	m2	104,80	30,03	6,29	3 140,85	3 147,14	50,00	1 501,50
	96	Bourání konstrukcí				38,37	1 490,34	1 528,71	0,00	0,00
53	965081712R00	Bourání dlaždic v závěří a na lodžích ručně	m2	26,50	50,41	0,00	1 335,87	1 335,87	26,50	1 335,87

54	968062745R00	Vybourání dřevěných stěn plochy do 1,5 m2	m2	1,50	64,28	19,07	77,35	96,42	0,00	0,00
55	968062746R00	Vybourání dřevěných stěn plochy do 2 m2	m2	1,73	55,90	19,30	77,13	96,43	0,00	0,00
	H01	Budovy občanské výstavby				0,00	10 195,40	10 195,40	0,00	0,00
56	998011001R00	Přesun hmot pro budovy rekonstruované výšky do 6 m	t	26,83	380,00	0,00	10 195,40	10 195,40	10,00	3 800,00
	M21	Elektromontáže				5 210,05	23 018,56	28 228,61	0,00	0,00
57	210200020R0A	Hromosvod	kpl	1,00	28 228,61	5 210,05	23 018,56	28 228,61	1,00	28 228,61
	S0	Průmysl suti				11,05	5 699,76	5 610,83	0,00	0,00
58	97901111R00	Svislá doprava suti a vybour. hmot za 2. NP a 1. PP	t	2,50	195,99	0,00	489,98	489,98	0,50	98,00
59	979083116R00	Vodorovná přemísťování suti na skládku do 5000 m	t	5,00	279,91	11,05	1 388,50	1 399,55	0,50	139,96
60	979082111R00	Vnitrostaveništní doprava suti do 10 m	t	5,00	197,88	0,00	989,40	989,40	0,50	98,94
61	979999999R00	Poplatek za skládku - směšný odpad	t	5,00	546,38	0,00	2 731,90	2 731,90	0,50	273,19
Celkem:									1 088 087,14	324 673,89

Faktura - daňový doklad

STAREDO s.r.o.

Var. symbol : 2010200145
Konst. symbol : 308

Dodavatel :

IČ : 28270495 DIČ : CZ28270495

STAREDO s.r.o.

Maršovská 1358

59231 Nové Město na Moravě

KS v Brně, oddíl C, vložka 57672 ze dne 4. 2. 2008

Banka : Komerční banka, a.s.
BÚ : 43-1583790247 / 0100
SWIFT : KOMBCPPP

Odběratel : 1. Demková, Demková, Alena (o10)

Alena Demková
Beranka 1338
59301 Bystřice n.Pernštej.

Datum vystavení : 14.9.2010

Datum splatnosti : 30.9.2010

Dat.usk.zd.plnění : 31.8.2010

Typ úhrady : platebním příkazem

Na základě SOD č. ZAK-001-2010 Vám fakturujeme za provedené práce za měsíc srpen 2010 na akci "Stavební úpravy a zateplení rodinného domu č.p. 1338" dle přiloženého soupisu provedených prací

Položka	Množství	Cena/jednotka bez DPH	Celkem DPH	Cena celkem bez DPH	Cena celkem s DPH
103 provedené práce	1,000 x	210371,69	21037,17 10 %	210371,69	231408,86
111 přijatá záloha	1,000 x	-100000,00	0,00 0 %	-100000,00	-100000,00
(celkem 2 položek)					

Rekapitulace DPH v CZK

vypočteno ze základu

Sazba[%]	Základ daně	Daň	Celkem
0	-100000,00	0,00	-100000,00
	-100000,00	0,00	-100000,00
10	210371,69	21037,17	231408,86
Celkem:	110371,69	21037,17	131408,86
Zaokrouhlení úhrady:			0,14

Celkem: 131 409,00 CZK

ZAK-001-2010

Vystavil(a) : Hana Kutrová

STAREDO s.r.o.

Maršovská 1358
592 31 Nové Město na Mor.
IČ: 28270495 DIČ: CZ28270495

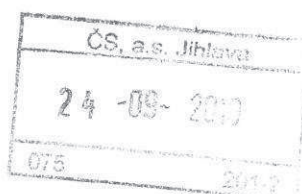



Krycí list rozpočtu

Název stavby:	Stavební úpravy a zateplení RD	Objednatel:	p. Alena Dermková	IČ/DIČ:	
Druh stavby a účel:	soupis provedených prací srpen 2010	Projektant:	p. Petr Štorek	IČ/DIČ:	
Lokalita:	Beranka 1338, 593 01 Bystřice nad Pernštejnem	Zhotovitel:	STAREDO s.r.o.	IČ/DIČ:	
Začátek výstavby:	15.5.2010	Konec výstavby:	15.8.2010	Položek:	61
JKSO:		Zpracoval:	Ing. Zdeněk Kutra	Datum:	31.8.2010

Rozpočtové náklady v Kč

A	Základní rozpočtové náklady	B	Doplnkové náklady	C	Náklady na umístění stavby (NUS)
HSV	Dodávky	Práce přesčas	0,00	Zařízení staveníště	0,00
	Montáž	Bez pevné podl.	0,00	Mimotořav. doprava	0,00
PSV	Dodávky	Kulturní památka	0,00	Uzemní vlivy	0,00
	Montáž			Provozní vlivy	0,00
"M"	Dodávky			Ostatní	0,00
	Montáž			NUS z rozpočtu	0,00
Ostatní materiál					
Presun hmot a sutí					
ZRN celkem	204 244,36	DN celkem	2 042,44	NUS celkem	4 084,89

Základ 0%	0,00		
Základ 9%	210 371,69	DPH 10%	21 037,17
Základ 19%	0,00	DPH 20%	0,00
		Celkem bez DPH	210 371,69
		Celkem včetně DPH	231 408,86

Projektant		Zhotovitel	
Datum, razítko a podpis		Datum, razítko a podpis	31.8.2010 
<p>STAREDO s.r.o. Mařovská 1358 592 31 Nové Město na Mor. IČ: 28270495 DIČ: CZ28270495</p>			

Stavební rozpočet

Název stavby: Stavební úpravy a zateplení RD		Doba výstavby: 93 dny		Objednatel: A. Demková					
Druh stavby a účel: soupis provedených prací srpen 2010		Začátek výstavby: 15.5.2010		Projektant:					
Lokalita: Beranka 1338, 593 01 Bystřice nad Pernštejnem		Konec výstavby: 15.8.2010		Zhotovitel: STAREDO s.r.o.					
JKSO:		Zpracováno dne: 31.8.2010		Zpracoval: Ing. Z. Kutra					
Č	Kód	Zkrácený popis	M.j.	Množství	Jednot. cena (Kč)	Náklady (Kč)		Fa 8/2010 provedeno	Fa8/2010 provedeno
						Dodávka	Montáž		
		Nezaráženo			356 102,99	731 984,15	1 088 087,14		
		Stěny a příčky			73 458,83	53 454,67	126 911,50		
1	342261113R00	Příčka sádrokarton: ocel kce, 1x oplášt: tl.125 mm pro zateplení stěn podkrovní včetně izolace Rockwool tl. 140 mm a parotěsné zábrany	m2	70,00	985,00	29 398,60	68 950,00	0,00	0,00
2	342280040RA0	Podhled podkrovní z desek sádrokartonových/tepelná izolace 60mm,parotěs GKB 12,5mm/	m2	68,19	850,00	24 056,07	57 961,50	0,00	0,00
		Úprava povrchů vnější			162 790,04	104 166,36	266 956,40		
3	622421307R00	Zateplovací systém Mamut EPS - F tl. 120 mm, silikonová omítka 2 mm	m2	276,17	920,00	98 805,34	254 076,40	76,17	70 076,40
4	622421306R00	Zateplovací systém Mamut EPS - F tl. 100 mm, extrudovaný pol.,mozaika	m2	9,20	1 400,00	5 361,02	12 880,00	9,20	12 880,00
		Izolace tepelné			0,00	21 406,00	21 406,00		
5	713131121R00	Izolace tepelná stěn ROCKWOOL tl 180 mm s přichycením vázacím drátem /mezi krokve a odhled/	m2	76,45	280,00	21 406,00	21 406,00	0,00	0,00
		Konstrukce tesarské			0,00	39 315,00	39 315,00		
6	762431220RT2	Momátž obložení plného zadržadli lodžii ve složení CETRIS, EPS F, a opláštění Mamut Silikon, včetně dodávky a kleštin	m2	7,20	3 200,00	23 040,00	23 040,00	7,20	23 040,00
7	762431230RT2	Momátž sloupkové dřevěné konstrukce nové stěny zádvěří ve složení CETRIS, SDK GKB a izolace Rockwool tl. 14 cm, včetně dodávky	m2	6,51	2 500,00	16 275,00	16 275,00	0,00	0,00
		Konstrukce klempířské			11 177,81	143 903,14	155 080,95		
8	764929501R00	D+M žlabů podšifčních rs 300 poplast včetně háků	m	31,50	620,00	410,13	19 119,87	0,00	0,00
9	764900001R00	Dodávka a montáž krytiny Plannja SMART 0,5mm, do 30°, na latě 40/60	m2	132,00	520,00	0,00	68 640,00	0,00	0,00
10	764 111VD	D + M hrébene poplast	m	9,55	680,00	0,00	6 494,00	0,00	0,00
11	764 113VD	D + M okapníček poplast	m	19,10	330,00	0,00	6 303,00	0,00	0,00
12	764 112VD	D + M oplechování šítu poplast	m	28,60	440,00	0,00	12 584,00	0,00	0,00
13	764 114VD	D + M ochranného větráčního pásu okapu, mířka a pás okapní poplast	m	19,10	216,00	0,00	4 125,60	0,00	0,00
14	764 115VD	D + M oplechování kominu poplast	kus	1,00	3 500,00	0,00	3 500,00	0,00	0,00
15	764 116VD	D + M oplechování zábran poplast	m	19,10	480,00	0,00	9 168,00	19,10	9 168,00
16	764 117VD	D + M kolen 100 mm 60°, deštové odpadní	kus	4,00	250,00	0,00	1 000,00	0,00	0,00
17	764352830R00	Demontáž žlabů půlkruh. oblouk., rs 250 mm, do 30°	m	19,10	14,05	0,00	268,36	0,00	0,00
18	764421830R00	Demontáž oplechování říms,rs od 100 do 200 mm	m	19,10	16,86	0,00	322,03	0,00	0,00
19	764430810R00	Demontáž oplechování zdi, rs do 250 mm	m	57,24	19,94	0,00	1 141,37	0,00	0,00
20	764454801R00	Demontáž odpadních trub kruhových,D 75 a 100 mm	m	15,00	14,05	0,00	210,75	0,00	0,00
21	764528105R00	D+M oplech parapetů z popl.plechu vč.rohů rs 330	m	20,60	480,00	517,88	9 370,12	0,00	0,00
22	764501051R00	D+M odpadní trouby kruhové SROR, D 100 mm	m	15,00	763,51	10 249,80	1 202,85	15,00	11 452,65

23	764430810R00	Demontáž parapetů r.s do 250 mm	m	20,60	22,00	0,00	453,20	453,20	0,00	0,00
	765	Krytina tvrdá				81 605,84	61 610,16	143 216,00	0,00	0,00
24	765321810R00	Demontáž krytiny z krytiny Beternit do sutí, včetně latování a difúzní fólie	m2	132,00	40,00	0,00	5 280,00	5 280,00	0,00	0,00
25	765799313RN4	Montáž fólie na bednění přibitím, přeplepení spojů, difúzní pojistná hydroizolace Bramac UNI	m2	132,00	78,00	7 605,84	2 690,16	10 296,00	0,00	0,00
26	765799242R00	Montáž bednění z prken nad 10 m2, včetně dodávky prken	m2	132,00	220,00	0,00	29 040,00	29 040,00	0,00	0,00
27	765799222R00	Montáž latování rozteč latů do 36 mm nad 10 m2, včetně dodávky latů	m2	132,00	150,00	0,00	19 800,00	19 800,00	0,00	0,00
28	765799115R00	Montáž síťových oken interierových	kus	4,00	1 200,00	0,00	4 800,00	4 800,00	0,00	0,00
29	61140515.A	Okno síťové GPL M08 3059 š.78 x v.140 cm Velux, výklopné s ventilační klapkou vč. lemování	kus	4,00	18 500,00	74 000,00	0,00	74 000,00	0,00	0,00
	766	Konstrukce truhlářské				5 995,88	175 595,57	181 591,45	0,00	0,00
30	766661821R00	Demontáž stávajících oken a dveří	kus	25,00	250,00	0,00	6 250,00	6 250,00	0,00	0,00
31	766629304R00	Montáž vstupních a balkonových dveří plastových	kus	4,00	1 267,31	985,08	4 084,16	5 069,24	0,00	0,00
32	766629301R00	Montáž oken plastových plochy do 1,50 m2	kus	19,00	797,89	2 143,01	13 016,90	15 159,81	0,00	0,00
33	766629302R00	Montáž oken plastových plochy do 2,70 m2	kus	2,00	991,15	295,92	1 686,38	1 982,30	0,00	0,00
34	766 112VD	Plastové dveře na lodži 800/2350	kus	1,00	8 500,00	0,00	8 500,00	8 500,00	0,00	0,00
35	766 111VD	Plastové dveře na lodži 700/2350	kus	1,00	8 200,00	0,00	8 200,00	8 200,00	0,00	0,00
36	766 113VD	Plastové dveře vstupní 1000/1970	kus	1,00	21 200,00	0,00	21 200,00	21 200,00	0,00	0,00
37	766 114VD	Plastové dveře 1000/2350-vstup	kus	1,00	22 000,00	0,00	22 000,00	22 000,00	0,00	0,00
38	766 115VD	Plastové okno 600/600	kus	1,00	2 500,00	0,00	2 500,00	2 500,00	0,00	0,00
39	766 116VD	Plastové okno 900/600	kus	8,00	3 200,00	0,00	25 600,00	25 600,00	1,00	3 200,00
40	766 117VD	Plastové okno 900/1500	kus	10,00	3 800,00	0,00	38 000,00	38 000,00	0,00	0,00
41	766 118VD	Plastové okno neovíravé 900/1800	kus	1,00	4 200,00	0,00	4 200,00	4 200,00	0,00	0,00
42	766 119VD	Plastové okno 1150/1500	kus	1,00	4 600,00	0,00	4 600,00	4 600,00	0,00	0,00
43	766699721R00	D+M vnitřních plastových parapetů	m	20,60	550,00	2 217,59	9 112,41	11 330,00	0,00	0,00
44	766114100R00	Přípravné práce pro změny oken vyřezání, doplnění kce, izolace/	kus	2,00	3 500,00	354,28	6 645,72	7 000,00	0,00	0,00
	771	Podlahy z dlaždic				0,00	57 200,00	57 200,00	0,00	0,00
45	771575101R00	Dodávka a montáž podlah na terasách a závětrí ve skladbě stěrka se síťovou Vartex, kazety PASEO vč. olistování přední hrany	m2	18,50	2 800,00	0,00	51 800,00	51 800,00	18,50	51 800,00
46	771575102R00	Dodávka a montáž podlah zádveří ve složení stěrka se síťovou Vartex, keramická dlažba do tmele	m2	4,50	1 200,00	0,00	5 400,00	5 400,00	4,50	5 400,00
	784	Malby				1 736,04	2 259,96	3 996,00	0,00	0,00
47	784165612R00	Malba tekutá HET Brillant, bílá, bez penetrace, 2x, nové konstrukce v podkrovi vč. penetrace	m2	111,00	36,00	1 736,04	2 259,96	3 996,00	111,00	3 996,00
	94	Lešení a stavební výtlahy				14 074,79	29 628,36	43 703,15	0,00	0,00
48	941941031R00	Montáž lešení leh.řad s podlahami, š.do 1 m, H 10 m	m2	313,50	49,24	6,27	15 430,47	15 436,74	0,00	0,00
49	941941831R00	Demontáž lešení leh.řad s podlahami, š.1 m, H 10 m	m2	313,50	29,98	0,00	9 398,73	9 398,73	0,00	0,00
50	941941191R00	Příplatek za každý měsíc použití lešení k, pol.1031	m2	313,50	35,80	10 781,27	442,03	11 223,30	148,50	5 316,30
51	941955001R00	Lešení lehké pomocné, výška podlahy do 1,2 m	m2	104,89	72,88	3 287,25	4 357,13	7 644,38	34,89	2 542,78
	95	Různé dokončovací konstrukce a práce pozemních staveb				6,29	3 140,85	3 147,14	0,00	0,00
52	952901411R00	Vyčištění objektu-průběžné uklizení zamestnáním	m2	104,80	30,03	6,29	3 140,85	3 147,14	24,80	744,74
	96	Bourání konstrukcí				38,37	1 490,34	1 528,71	0,00	0,00
53	965081712R00	Bourání dlaždic v závětrí a na lodžích ručně	m2	26,50	50,41	0,00	1 335,87	1 335,87	0,00	0,00

54	968062745R00	Vybourání dřevěných stěn plochy do 1,5 m2	m2	1,50	64,28	19,07	77,35	96,42	0,00	0,00
55	968062746R00	Vybourání dřevěných stěn plochy do 2 m2	m2	1,73	55,90	19,30	77,13	96,43	0,00	0,00
	H01	Budovy občanské výstavby				0,00	10 195,40	10 195,40	0,00	0,00
56	998011001R00	Přesun hmot pro budovy rekonstruované výšky do 6 m	t	26,83	380,00	0,00	10 195,40	10 195,40	10,83	4 115,40
	M21	Elektromontáže				5 210,05	23 018,56	28 228,61	0,00	0,00
57	210200020RAA	Hromosvod	kpl	1,00	28 228,61	5 210,05	23 018,56	28 228,61	0,00	0,00
	S0	Přesuny suti				11,05	5 599,78	5 610,83	0,00	0,00
58	979011111R00	Svislá doprava suti a vybour. hmot za 2.NP a 1.PP	t	2,50	155,99	0,00	489,98	489,98	0,00	0,00
59	979083116R00	Vodorovné přemístění suti na skládku do 5000 m	t	5,00	279,91	11,05	1 388,50	1 399,55	0,50	139,96
60	979082111R00	Vnitrostaveništní doprava suti do 10 m	t	5,00	197,88	0,00	989,40	989,40	0,50	98,94
61	979999999R00	Poplatek za skládku -směsný odpad	t	5,00	546,38	0,00	2 731,90	2 731,90	0,50	273,19
								Celkem:	1 088 087,14	204 244,36

Faktura - daňový doklad

2010-200146

STAREDO s.r.o.

Var. symbol : 2010200146

Konst. symbol : 308

Dodavatel :

IČ : 28270495 DIČ : CZ28270495

STAREDO s.r.o.

Maršovská 1358

59231 Nové Město na Moravě

KS v Brně, oddíl C, vložka 57672 ze dne 4. 2. 2008

Banka : Komerční banka, a.s.
 BÚ : 43-1583790247 / 0100
 SWIFT : KOMBCPPP

Odběratel : 1, Demková, Demková, Alena (o10)

Alena Demková
 Beranka 1338
59301 Bystřice n.Pernštej.

Datum vystavení : 14.9.2010

Datum splatnosti : 30.9.2010

Dat.usk.zd.plnění : 31.8.2010

Typ úhrady : platebním příkazem

Na základě SOD č. ZAK-001-2010 Vám fakturujeme za provedené vícepráce a méněpráce na akci "Stavební úpravy a zateplení rodinného domu č.p. 1338" dle přiloženého soupisu provedených prací

Položka	Množství	Cena/jednotka bez DPH	Celkem DPH	Cena celkem bez DPH	Cena celkem s DPH
122 vícepráce a méněpráce (celkem 1 položek)	1,000 x	107294,18	10729,42 10 %	107294,18	118023,60

Částky DPH uvedené u položek jsou pouze orientační.

Rekapitulace DPH v CZK

vypočteno ze základu

Sazba[%]	Základ daně	Daň	Celkem
10	107294,18	10729,42	118023,60
Celkem:	107294,18	10729,42	118023,60
Zaokrouhlení úhrady:			0,40

Celkem: 118 024,00 CZK

ZAK-001-2010

Vystavil(a) : Hana Kutrová

STAREDO s.r.o.
 Maršovská 1358
 592 31 Nové Město na Mor.
 IČ: 28270495 DIČ: CZ28270495

ČS, a.s. Jihlava

24 -09- 2010

2010-2

VERLAG
DASHÖFFER

Krycí list rozpočtu

Název Stavby: **Stavební úpravy a zateplení RD**
Druh stavby a účel: **souhm víceprací a méněprací**
Lokalita: **Beranka 1338, 593 01 Bystrice nad Pernš**
Začátek výstavby: **15.5.2010**
JKSO:

Objednatel: **p. Alena Demková**
Projektant: **p. Petr Štorek**
Zhotovitel: **STAREDO s.r.o.**
Konec výstavby: **15.8.2010**
Zpracoval: **Ing. Zdeněk Kutra**

IČ/DIČ:
IČ/DIČ:
IČ/DIČ:
Položek: 44
Datum: 31.8.2010

Rozpočtové náklady v Kč

A Základní rozpočtové náklady		B Doplňkové náklady		C Náklady na umístění stavby		
HSV	Dodávky	13 207,53	Práce přesčas	0,00	Zařízení staveniště	0,00
	Montáž	36 916,40	Bez pevné podl.	0,00	Mimostav. doprava	0,00
PSV	Dodávky	10 341,02	Kulturní památka	0,00	Územní vlivy	0,00
	Montáž	37 551,67			Provozní vlivy	0,00
"M"	Dodávky	0,00			Ostatní	0,00
	Montáž	0,00			NUS z rozpočtu	0,00
	Ostatní materiál	1 459,50				
	Přesun hmot a sutí	4 692,99				
	ZRN celkem	104 169,11	DN celkem	1 041,69	NUS celkem	2 083,38

Základ 0%	Základ 10%	Základ 20%	Celkem bez DPH	Celkem včetně DPH
0,00	107 294,18	10 729,42	118 023,60	128 753,02
	DPH 10%	DPH 20%		

Projektant

Objednatel

Zhotovitel

Datum, razítko a podpis

Datum, razítko a podpis

Datum, razítko a podpis

STAREDO s.r.o.
Maršovská 1358
592 31 Nové Město na Mor.
IČ: 28270495 DIČ: CZ28270495

31.8.2010

Stavební rozpočet

Název Stavby: **Stavební úpravy a zateplení RD**
 Druh stavby a účel: **souhřn víceprací a méněprací**
 Lokalita: **Beranka 1338, 593 01 Bystřice nad Pernštejnem**
 JKSO:

Doba výstavby: **93 dni** Objednatel: **p. Alena Demková**
 Začátek výstavby: **15.5.2010** Projektant: **p. Petr Štorek**
 Konec výstavby: **15.8.2010** Zhotovitel: **STAREDO s.r.o.**
 Datum zpracování: **31.8.2010** Zpracoval: **Ing. Zdeněk Kutra**

Objekt	Číslo	Kód	Název	MJ	Jednot.cena (Kč)	Množství	Náklady - celkem (Kč)	Celková hm
1			garáž		0,00	0	69 343,22	10,3508
1		17	Konstrukce ze zemin		0,00	0	505,00	0,0000
1	1	174105111R00	Zásyp sypatinou se zhuštěním	m3	250,00	2,02	505,00	0,0000
1		63	Podlahy, podlahové konstrukce		0,00	0	8 857,45	5,3494
1	2	631312511R00	Mazanina betonová tl. 5 - 8 cm B 12,5 (C 12/15)	m3	3 079,09	2,2	6 774,00	5,2884
1	3	631361921RT2	Výztuž mazanin svařovanou sítí z drátů tažených	t	28 233,25	0,058	1 637,53	0,0611
1	4	631319171R00	Příplatek za stržení povrchu mazaniny tl. 8 cm	m3	220,75	2,02	445,92	0,0000
1		711	Isolace proti vodě		0,00	0	8 561,00	0,0968
1	5	71140112R00	Páska těsnící, slyk podlahy a stěna	m	121,19	12,78	1 548,81	0,0027
1	6	711212002RT3	Stěrka hydroizolační těsnící hmotou	m2	417,02	14,7	6 130,19	0,0470
1	7	711212002RT3	Vložení mřížky do stěrky	m2	60,00	14,7	882,00	0,0470
1		713	Isolace tepelné		0,00	0	187,10	0,0005
1	8	713191221R00	Isolace tepelná podlah obložení stěn pásky 100 mm	m	14,64	12,78	187,10	0,0005
1		721	Vnitřní kanalizace		0,00	0	1 375,00	0,0008
1	9	721152303R00	Dodávka a montáž odvodňovacího žlabu v garáži	m	550,00	2,5	1 375,00	0,0008
1		762	Konstrukce tesatské		0,00	0	588,00	0,2205
1	10	762341811R00	Demontáž podlahy cetris	m2	40,00	14,7	588,00	0,2205
1		767	Konstrukce doplňkové stavební (zámečnické)		0,00	0	26 000,00	0,0000
1	11	76713323R00	Dodávka a montáž garážových vrat sekcí vč. včetně přípravy elektro	kus	26 000,00	1	26 000,00	0,0000
1		771	Podlahy z dlaždic		0,00	0	11 892,25	1,9987
1	12	771551030R00	Montáž podlah z dlaždic teracových do MC, 30x30 cm	m2	296,16	14,7	4 353,55	0,8776
1	13	771551030R00	Dodávka terasové dlažby garáž	m2	320,00	16,17	5 174,40	0,9654
1	14	771441018R00	Obklad soklíků teraso vč. včetně malenálu-garáž	m	185,00	12,78	2 364,30	0,1558
1		9	Dokončovací práce, demolice		0,00	0	4 100,00	0,0000

Kód	Název	MJ	Jednot.cena (Kč)	Množství	Náklady - celkem (Kč)	Celková hm
9 R01	Napojení ztlabu do kanalizace (prostory výkop, kanalizace-včetně drobného materiálu/	hod	200,00	8	1 600,00	0,0000
1001VD	Oprava ležaté kanalizace v garáži /p. Němec/	kpl	2 500,00	1	2 500,00	0,0000
96	Bourání konstrukcí		0,00	0	3 344,42	2,6840
965043331RT1	Bourání podkladů bet., potěr tl. 10 cm, pl. 4 m2	m3	2 741,33	1,22	3 344,42	2,6840
H01	Budovy občanské výstavby		0,00	0	3 933,00	0,0000
996011001R00	Přesun hmot pro budovy rekonstruované výšky do 6 m	t	380,00	10,35	3 933,00	0,0000
	výměna uhnílych konstrukcí		0,00	0	13 059,50	0,1650
9	Dokončovací práce, demolic		0,00	0	11 600,00	0,0000
9 R01	Demontáž uhnílych trámů pod okny, výměna zaklopení	hod	200,00	8	1 600,00	0,0000
9 R01	Demontáž uhnílych trámů pod okny, výměna zaklopení	hod	200,00	50	10 000,00	0,0000
	Ostatní materiál		0,00	0	1 459,50	0,1650
60511021	Fošna SM neom. II jak. tl. 33-100 mm L 2-3,5 m	m3	4 865,00	0,3	1 459,50	0,1650
	drenáže		0,00	0	13 677,06	8,0728
11	Připravené a přidružené práce		0,00	0	2 016,00	1,7388
113106121R00	Rozebírání dlažeb z betonových dlaždic na sucho a doložení či dosypání	m2	160,00	12,6	2 016,00	1,7388
13	Hloubené výkopávky		0,00	0	2 552,21	0,0000
139601101R00	Ruční výkop jam, rýh a šachet v hornině tř. 1 - 2-výkop pro drenáž, pro sokl	m3	506,39	5,04	2 552,21	0,0000
17	Konstrukce ze zemin		0,00	0	3 501,70	5,9840
175101101RT2	Obsyp potrubí bez prohození sypáním- kolem domu /0,4x0,4/	m3	848,97	3,52	2 988,37	5,9840
175101101R00	Obsyp potrubí bez prohození sypáním/odvod vody 0,3x0,3/	m3	316,87	1,62	513,33	0,0000
21	Úprava podloží a základové spáry		0,00	0	2 047,15	0,3500
212755114R00	Trativody z drenážních trubek DN 10 cm bez lože	m	58,49	35	2 047,15	0,3500
90	Hodinové zúčtovací sazby (HZS)		0,00	0	2 800,00	0,0000
900 R01	Strojní výkop drenáže, zášyp, terénní úpravy /kolový bagr/	hod	1 400,00	2	2 800,00	0,0000
H01	Budovy občanské výstavby		0,00	0	760,00	0,0000
998011001R00	Přesun hmot pro budovy rekonstruované výšky do 6 m	t	380,00	2	760,00	0,0000
	méněpráce a vícepráce		0,00	0	8 089,33	1,2638
002VD	Elektronizační práce-		0,00	0	-228,00	0,0000
1001VD	Dodávka a montáž silnoproudu v podkrovi	kpl	10 000,00	1	10 000,00	0,0000
1001VD	Částečný odpočet hromosvodu -provedena pouze nadzemní síť	kpl	10 228,00	-1	-10 228,00	0,0000
1	Zemní práce		0,00	0	1 200,00	0,0000
1001VD	Oprava pláště komínu /zateplení, omítka/	kpl	1 200,00	1	1 200,00	0,0000
61	Úprava povrchů vnitřní		0,00	0	1 600,00	0,0000
612473186R00	Dodatečné osazení rohovníků s přetmelitím /SDK/	m	100,00	16	1 600,00	0,0000
762	Konstrukce tesařské		0,00	0	8 305,33	0,0470
762135114R00	Zakotvení stávajících cehrtsových desek k roštu v ploše	m2	30,07	276,2	8 305,33	0,0470
764	Konstrukce klempířské		0,00	0	-9 168,00	0,0000

	Kód	Název	MJ	Jednot.cena (Kč)	Množství	Náklady - celkem (Kč)	Celková hm
34	764 116VD	D + M sněhových záburan poplasti odpočet montáže	m	480,00	-19,1	-9 168,00	0,0000
	766	Konstrukce truhlářské		0,00	0	-1 220,00	0,0000
	766 116VD	Plastové okno 900/600	kus	3 200,00	-1	-3 200,00	0,0000
35	766 116VD	Práce spojené se zmenšením otvoru okna kuchyň	kus	1 500,00	1	1 500,00	0,0000
36	766 116VD	Práce spojené se zmenšením otvoru okna kuchyň	kus	160,00	3	480,00	0,0000
37	76695212R00	D+M prahů dveří jednokřídlových š. do 10 cm	kus	0,00	0	1 600,00	1,2168
4	771	Podlahy z dlaždic		80,00	20	1 600,00	1,2168
4	771271102R00	Přípravek za dlažbu s gumovou podložkou namísto kazet Paseo	m2	0,00	0	6 000,00	0,0000
4	9	Dokončovací práce, demolice		200,00	4	800,00	0,0000
39	9 R01	Presun elektrorozvaděče-elektroinstalace	hod	200,00	8	1 600,00	0,0000
40	9 R01	Rozebrání, výměny nosných částí a zaklopení stěny pro rozvaděč	hod	200,00	8	1 600,00	0,0000
41	9 R01	Vyrovnání podlahy lodžie centrem a lepidlem /včetně materiálů/	hod	200,00	2	400,00	0,0000
42	9 R01	Demontáž, úprava a zpětná montáž plotu	hod	200,00	4	800,00	0,0000
43	9 R01	Úprava prahů pod parapety/úsvrovnání, izolace/	hod	200,00	4	800,00	0,0000
44	9 R01	Úprava prahů pod parapety/úsvrovnání, izolace/	hod	200,00	4	800,00	0,0000

Celkové náklady 104 169,11 Kč

SMLOUVA O PRÁVU PROVÉST STAVBU, NEBO ZŘÍDIT JINÉ PRÁVO K POZEMKU

uzavřená dle § 86, 96, 105 a 110 zákona č. 183/2006 Sb., Stavební zákon

1 Smluvní strany

Město Bystřice nad Pernštejnem
Sídlo: Bystřice nad Pernštejnem, Masarykovo nám. 57, 593 15
Zastoupený: Ing. Aleš Sitař – vedoucí odboru správy majetku a investic pověřeného
usnesením č. 19/9/2007 ze dne 5.6.2007
IČ: 00294136
DIČ: CZ00294136
Tel.: 566 590 311
Fax: 566 590 347
E-mail: posta@mu.bystricenp.cz
Dále též jen vlastník

Firma (jméno) stavebníka Alena Demková
Sídlo: Beranka 1338, 593 01 Bystřice nad Pernštejnem
Zastoupený:
IČ:
DIČ:
Tel.: 739086053
Dále též jen stavebník

2 Předmět a rozsah smlouvy

- 2.1 Předmětem smlouvy je právo k provedení stavby nebo zřízení jiného práva na pozemku par. č.1847/46 v kat. území Bystřice nad Pernštejnem o výměře 411 m², který je ve vlastnictví Města Bystřice nad Pernštejnem.
- 2.2 Vlastník zakládá touto smlouvou právo
a) provést stavbu "Stavební úpravy a zateplení objektu RD čp. 1338" v obci Bystřice nad Pernštejnem, tzn. realizovat zateplení v tl. 120 mm v délce 11,51 m.

3 Další ujednání

- 3.1 Rozsahu uvedenému v čl. 2.2 smlouvy bude odpovídat i rozsah rozhodnutí o stavebním povolení po ukončení stavebního řízení vedeného Odborem územního plánování a stavebního řádu Městského úřadu Bystřice nad Pernštejnem pod č. spisu.....
Stavebník se zavazuje po dokončení stavby nechat na své náklady pozemek dotčený stavbou v rozsahu délky (parcely 1847/46) cca 26 m krát 12 cm zaměřit nechat zhotovit geometrický plán a provést majetkoprávní vypořádání s vlastníkem.
- 3.2 Tato smlouva o dílo je vyhotovena ve čtyřech stejnopisech, z nichž každá ze smluvních stran obdrží dvě oboustranně potvrzená vyhotovení.

V Bystřici nad Pernštejnem dne 21. června 2010.



Za vlastníka

Město Bystřice nad Pernštejnem
Masarykovo náměstí 57
593 01 Bystřice nad Pernštejnem
IČO:002 94 136



Za stavebníka

Tiskový výstup informativního charakteru
Informace o parcelách KN

Údaje katastru nemovitostí

Platnost k: 02.07.2010 13:14

Číslo katastrálního území CZ0635 Žďár nad Sázavou
území 616958 Bystřice nad Pernštejnem

Obec 595411 Bystřice nad Pernštejnem

Parcela **1847/2** K nemovitosti je zapsáno jiné věcné právo, poznámka nebo upozornění
Výměra [m2] 4428 Výměra vypočtena Graficky nebo v digitalizované mapě
Druh pozemku ostatní plocha Způsob využití ostatní komunikace
Mapa DKM - BYSTRICE nad Pernštejnem, 7-1/11 Řízení V-1127/2009-745

LV	Vlastník, jiný oprávněný	Adresa	Char. Spoluhl.podíl	Typ práv.vztahu
1	Město Bystřice nad Pernštejnem	Masarykovo náměstí 57, Bystřice nad Pernštejnem, 593 15		Vlastnické právo

Parcela **1847/44** K nemovitosti je zapsáno jiné věcné právo, poznámka nebo upozornění
Výměra [m2] 285 Výměra vypočtena Graficky nebo v digitalizované mapě
Druh pozemku ostatní plocha Způsob využití jiná plocha
Mapa DKM - BYSTRICE nad Pernštejnem, 7-1/11 Řízení V-213/2009-745

LV	Vlastník, jiný oprávněný	Adresa	Char. Spoluhl.podíl	Typ práv.vztahu
1963	Koláček Vladimír	Beranka 1318, 593 01 Bystřice nad Pernštejnem		Vlastnické právo

Parcela **1847/45** K nemovitosti je zapsáno jiné věcné právo, poznámka nebo upozornění
Výměra [m2] 316 Výměra vypočtena Ze souřadnic v S-JTSK
Druh pozemku ostatní plocha Způsob využití jiná plocha
Mapa DKM - BYSTRICE nad Pernštejnem, 7-1/11 Řízení Z-3103240/1998-745

LV	Vlastník, jiný oprávněný	Adresa	Char. Spoluhl.podíl	Typ práv.vztahu
1863	Demková Alena	Beranka 1338, 593 01 Bystřice nad Pernštejnem		Vlastnické právo

Parcela **1847/46** K nemovitosti je zapsáno jiné věcné právo, poznámka nebo upozornění
Výměra [m2] 411 Výměra vypočtena Ze souřadnic v S-JTSK
Druh pozemku ostatní plocha Způsob využití jiná plocha
Mapa DKM - BYSTRICE nad Pernštejnem, 7-1/11 Řízení Z-3100292/1998-745

LV	Vlastník, jiný oprávněný	Adresa	Char. Spoluhl.podíl	Typ práv.vztahu
1	Město Bystřice nad Pernštejnem	Masarykovo náměstí 57, Bystřice nad Pernštejnem, 593 15		Vlastnické právo

Parcela **1847/47** K nemovitosti je zapsáno jiné věcné právo, poznámka nebo upozornění
Výměra [m2] 281 Výměra vypočtena Ze souřadnic v S-JTSK
Druh pozemku ostatní plocha Způsob využití jiná plocha
Mapa DKM - BYSTRICE nad Pernštejnem, 7-1/11 Řízení Z-3103981/1998-745

LV	Vlastník, jiný oprávněný	Adresa	Char. Spoluhl.podíl	Typ práv.vztahu
1865	Šibor Miloš a Šiborová Marie	Beranka 1340, 593 01 Bystřice nad Pernštejnem	SJM	Vlastnické právo

Parcela **1847/70** K nemovitosti je zapsáno jiné věcné právo, poznámka nebo upozornění
Výměra [m2] 13 Výměra vypočtena Ze souřadnic v S-JTSK
Druh pozemku ostatní plocha Způsob využití jiná plocha
Mapa DKM - BYSTRICE nad Pernštejnem, 7-1/11 Řízení Z-3100292/1998-745

LV	Vlastník, jiný oprávněný	Adresa	Char. Spoluhl.podíl	Typ práv.vztahu
1	Město Bystřice nad Pernštejnem	Masarykovo náměstí 57, Bystřice nad Pernštejnem, 593 15		Vlastnické právo

Tiskový výstup informativního charakteru
Informace o parcelách KN

Údaje katastru nemovitostí

Platnost k: 02.07.2010 13:14

Okres CZ0635 Žďár nad Sázavou
Kat.území 616958 Bystřice nad Pernštejnem

Obec 595411 Bystřice nad Pernštejnem

Parcela **1847/105** K nemovitosti je zapsáno jiné věcné právo, poznámka nebo upozornění
Výměra [m2] 152 Výměra vypočtena Graficky nebo v digitalizované mapě
Druh pozemku ostatní plocha Způsob využití jiná plocha
Mapa DKM - BYSTŘICE nad Pernštejnem, 7-1/11 Řízení Z-3103426/1998-745

LV	Vlastník, jiný oprávněný	Adresa	Char. Spoluhl.podíl	Typ práv.vztahu
1963	Koláček Vladimír	Beranka 1318, 593 01 Bystřice nad Pernštejnem		Vlastnické právo

Parcela **1847/106** K nemovitosti je zapsáno jiné věcné právo, poznámka nebo upozornění
Výměra [m2] 101 Výměra vypočtena Ze souřadnic v S-JTSK
Druh pozemku zastavěná plocha a nádvoří
Mapa DKM - BYSTŘICE nad Pernštejnem, 7-1/11 Řízení Z-3103240/1998-745

LV	Vlastník, jiný oprávněný	Adresa	Char. Spoluhl.podíl	Typ práv.vztahu
1863	Demková Alena	Beranka 1338, 593 01 Bystřice nad Pernštejnem		Vlastnické právo

Stavba Bystřice nad Pernštejnem, č.p. 1338

Parcela **1856**
Výměra [m2] 1250 Výměra vypočtena Graficky nebo v digitalizované mapě
Druh pozemku trvalý travní porost
Způsob ochrany zemědělský půdní fond
Mapa DKM - BYSTŘICE nad Pernštejnem, 7-1/11 Řízení Z-3100292/1998-745

Kód BPEJ	Výměra
76701	1250

LV	Vlastník, jiný oprávněný	Adresa	Char. Spoluhl.podíl	Typ práv.vztahu
1	Město Bystřice nad Pernštejnem	Masarykovo náměstí 57, Bystřice nad Pernštejnem, 593 15		Vlastnické právo

Parcela **1857**
Výměra [m2] 540 Výměra vypočtena Ze souřadnic v S-JTSK
Druh pozemku orná půda
Způsob ochrany zemědělský půdní fond
Mapa DKM - BYSTŘICE nad Pernštejnem, 7-1/11 Řízení Z-3100292/1998-745

Kód BPEJ	Výměra
76701	540

LV	Vlastník, jiný oprávněný	Adresa	Char. Spoluhl.podíl	Typ práv.vztahu
1	Město Bystřice nad Pernštejnem	Masarykovo náměstí 57, Bystřice nad Pernštejnem, 593 15		Vlastnické právo

Parcela **1858/1**
Výměra [m2] 2063 Výměra vypočtena Graficky nebo v digitalizované mapě
Druh pozemku trvalý travní porost
Způsob ochrany zemědělský půdní fond
Mapa DKM - BYSTŘICE nad Pernštejnem, 7-1/11 Řízení Z-3100449/1999-745

Kód BPEJ	Výměra
76701	1447
76811	616

LV	Vlastník, jiný oprávněný	Adresa	Char. Spoluhl.podíl	Typ práv.vztahu
1897	Švéda Luboš Ing.	Babáková 2184/3, Praha 11,		Vlastnické právo

Tiskový výstup informativního charakteru
Informace o parcelách KN

Údaje katastru nemovitostí

Platnost k: 02.07.2010 13:14

Okres CZ0635 Žďár nad Sázavou
Kat.území 616958 Bystřice nad Pernštejnem

Obec 595411 Bystřice nad Pernštejnem

Parcela 1858/1

LV	Vlastník, jiný oprávněný	Adresa	Char. Spoluvl.podíl	Typ práv.vztahu
		Chodov, 148 00 Praha 414		

Vyhotovil: Jaroslava Pohanková

Dne: - 2. 07. 2010

Číslo řízení PÚ: 567/2010-470

Katastrální úřad
pro Vysočinu
Katastrální pracoviště
Bystřice nad Pernštejnem

J. Pohanková

MĚSTSKÝ ÚŘAD BYSTRICE NAD PERNŠTEJNEM

odbor územního plánování a stavebního řádu

Masarykovo náměstí 57, 593 15 Bystřice nad Pernštejnem

SPIS. ZN.: OÚP/20980/2010Še
Č.J.: OÚP/21401/2010/Še
VYŘIZUJE: Šestáková Eva
TEL.: 566 590 328
E-MAIL: sestakova.stavebni@mu.bystricenp.cz

DATUM: 16.7.2010

SOUHLAS

S PROVEDENÍM OHLÁŠENÉ STAVBY

Městský úřad Bystřice nad Pernštejnem, odbor územního plánování a stavebního řádu, jako stavební úřad příslušný podle § 13 odst. 1 písm. f) zákona č. 183/2006 Sb., o územním plánování a stavebním řádu (stavební zákon), ve znění pozdějších předpisů (dále jen "stavební zákon"), posoudil podle § 104 až 106 stavebního zákona ohlášení:

stavby pro bydlení podle § 104 odst. 2 písm. a) stavebního zákona (dále jen "ohlášení"), které dne 7.7.2010 podal

Alena Demková, nar. 11.8.1950, Beranka č.p. 1338, 593 01 Bystřice nad Pernštejnem (dále jen "stavebník"), a na základě tohoto posouzení podle § 106 stavebního zákona vydává

s o u h l a s

s provedením ohlášené stavby

stavební úpravy a zateplení objektu rodinného domu č.p. 1338

(dále jen "stavba") na pozemku parc. č. 1847/45, 1847/46, 1847/106 v katastrálním území Bystřice nad Pernštejnem.

Stavba obsahuje:

- stavební úpravy spočívají ve výměně střechy včetně nové skladby, výměně všech výplní otvorů a celkovém zateplení objektu.

Poučení:

Stavební úřad ověří předloženou projektovou dokumentaci. Jedno její vyhotovení si ponechá, druhé zašle stavebníkovi.

Souhlas platí po dobu 12 měsíců; nepozbývá však platnosti, pokud v této době bude s ohlášenou stavbou započato. Lhůta začíná běžet dnem následujícím po dni, kdy byl stavebníkovi doručen souhlas, nebo dnem následujícím po dni, kdy uplynulo 40 dnů od ohlášení.



Šestáková Eva
referent odboru

Obdrží:

účastníci (dodejky)

Alena Demková, Beranka č.p. 1338, 593 01 Bystřice nad Pernštejnem

Město Bystřice nad Pernštejnem, Masarykovo náměstí č.p. 57, 593 15 Bystřice nad Pernštejnem

Podací lístek

Vyplní pošta:

593 01 Bystřice n.Pern. 201
 RR496638019CZ 992 34.00Kč
 02.05.11 0.027kg 32151 14 238
 Cena: 0.00Kč Dobírka: 0.00Kč
 Placeno v hotovosti: 34.00Kč

Odesílatel

ALENA DEMKOVA
 BERANKA 1338

593 01 BYSTRICE NAD PERNŠTEJNEM

Adresát

STATNI FOND ŽIVOT. PROST.
 ČR, VLAD. SOVA (ZELENÁ ÚSP.)
 DLBRACHTOVA 2006/9
 140 00 PRAHA 4

Dobírka Kč

Udaná cena Kč

XXXXXXXXXX

Druh zásilky

R

Hmotnost

0.027kg

Cena služby

34.00Kč

Podací číslo

RR496638019CZ

Poznámka (doplňkové služby)

Placeno v hotovosti

34.00Kč

11-036 (10-06)



Česká pošta, s.p.
 IČ 47114983

Podací lístek

Vyplní pošta:

593 01 Bystřice n.Pern. 231
 RR685428712CZ 811 26.00Kč
 19.09.11 0.017kg 143232 28 81
 Cena: 0.00Kč Dobírka: 0.00Kč
 Placeno v hotovosti: 26.00Kč

Odesílatel

DEMKOVA ALENA
 BERANKA 1338

593 01 BYSTRICE N/ PERNŠTEJNEM

Adresát

STATNI FOND ŽIVOTNIHO
 PROSTREDI
 DLBRACHTOVA 2006/9
 140 00 PRAHA 4

Dobírka Kč

Udaná cena Kč

XXXXXXXXXX

Druh zásilky

R

Hmotnost

0.017kg

Cena služby

26.00Kč

Podací číslo

RR685428712CZ

Poznámka (doplňkové služby)

Placeno v hotovosti

26.00Kč

11-036 (10-06)



Česká pošta, s.p.
 IČ 47114983

Podací lístek

Vyhrazeno pro služební údaje pošty

602 00 Brno 2 201
 RR026355200CZ 497 49.00Kč
 29.10.10 1.103kg 149720 27 63
 Cena: 0.00Kč Dobírka: 0.00Kč
 Placeno v hotovosti: 49.00Kč

Odesílatel

ALENA DEMKOVA
 BERANKA 1338

593 01 BYSTRICE N.P.

Adresát

STAT. FOND ŽIV. PROST.
 ŠUMAVSKA 31

Dobírka Kč

Udaná cena Kč

602 00 BRNO

Druh zásilky

Hmotnost

Cena služby

Podací číslo

RR026355200CZ

Poznámka (doplňkové služby)

Placeno v hotovosti

Česká pošta, s.p.
 IČ 47114983

DOKLAD O PŘIJATÉ PLATBĚ V HOTOVOSTI
číslo: 1090002960

Finanční úřad v Bystřici nad Pernštejnem
Masarykovo náměstí 15
59301 BYSTRICE NAD PERNŠTEJNEM

Datum přijetí.....12.08.2009

Přijato na:

Jméno, příjmení/Název. ALDENT s.r.o.

Adresa.....Zahradní 271

593 01 BYSTRICE NAD PERNŠTEJNEM

Variabilní symbol...46977856

částka (Kč): 300.00
Slovy : **TŘISTA**
Účel : POPLATKY SPRÁVNÍ
Převod na účet: 3711-17621751/0710
Poznámka : Potvrzení o bezdlužnosti

pokladna
v Bystřici nad Pernštejnem
FINANČNÍ ÚŘAD

.....
razítko - podpis příjemce

Smlouva o dílo č. ZAK-001-2010

uzavřená podle § 536 a následujících obchodního zákoníku ve znění pozdějších předpisů

1. Smluvní strany

OBJEDNATEL: Alena Demková
Beranka 1338
Bystřice nad Pernštejnem
593 01

Telefon: 739 086 053

zastoupený Alenou Demkovou, oprávněnou jednat ve věcech smluvních a technických a p. Petrem Štorkem – technickým dozorem investora.

ZHOTOVITEL:

STAREDO s.r.o.
Maršovská 1358
Nové Město na Moravě
592 31

IČO: 28 27 04 95 DIČ: CZ 28 27 04 95

Telefon: 724 143 323

Bankovní spojení: Komerční banka, a.s. číslo účtu: 43-1583790247/0100

zastoupený Ing. Zdeňkem Kutrou, jednatelem společnosti, oprávněným jednat ve věcech smluvních a technických. Při realizaci zastupuje p. Stanislav Ondráček – stavební mistr pověřený funkcí stavbyvedoucího.

uzavřeli níže uvedeného dne, měsíce a roku podle § 536 a násl. obchodního zákoníku tuto smlouvu o dílo:

2. Předmět plnění

2.1 Zhotovitel se zavazuje na vlastní náklady, riziko a nebezpečí a za podmínek této smlouvy provést pro objednatele toto dílo:

„Stavební úpravy a zateplení rodinného domu č.p. 1338“

2.2 Předmět díla je dán :

- a/ projektovou dokumentací zpracovanou firmou p. Petrem Štorkem
- b/ položkovým rozpočtem zhotovitele zpracovaným zhotovitelem

2.3. Předmětem díla obsahuje zejména tyto práce :

- výměna oken se stavební úpravou otvorů
- výměna stávající střechy s doplnění bednění a provětrávané skladby a výměnou střešních oken
- zateplení rodinného domu
- zateplení podkrovní s dodávkou sádkartonových konstrukcí
- oprava lodžii /výměna dlažby včetně izolace protivodě, výměna zábradlí/
- vytvoření zá dveří
- výměna hromosvodu /pouze nadstřešní část a svody/

2.4. Předmět díla neobsahuje zejména tyto práce :

- vyjma úprav oken a vytvoření stěny do předsíně žádné úpravy stávajících nosných konstrukcí
- řemeslné práce /topení, zdravotní technika, elektroinstalace, tesátské, pokrývačské či jiné/

2.5 Zhotovitel podpisem této smlouvy potvrzuje, že disponuje dostatečnými kapacitami a odbornými znalostmi, které jsou nezbytné ke kvalitnímu provedení díla ve smyslu této smlouvy.

3. Doba plnění

3.1 Doba plnění díla: termín zahájení: 15.5.2010
termín dokončení: 15.8.2010

Dokončení díla se rozumí předání díla jako celku objednateli v místě plnění a předání nutných dokladů.

Uvedený termín je platný za předpokladu příznivých klimatických podmínek umožňující provádění prací (nedestivé počasí, bez mrazu, bez sněhu). V opačném případě bude termín dokončení posunut dle vzájemné dohody.

4. Místo plnění

4.1 Místem plnění je rodinný dům č.p. 1338 v Bystřici nad Pernštejnem

4.2 Místo plnění je i místem předání díla.

5. Cena plnění

5.1 Objednatel se zavazuje, že za provedení díla podle této smlouvy uhradí zhotoviteli smluvní cenu :

cena bez DPH 1.120.730,- Kč + DPH dle platných předpisů

5.2 Stanovená cena v sobě zahrnuje dohodnuté dodávky, práce a výkony nutné k realizaci díla specifikovaného touto smlouvou a položkovým rozpočtem .

5.3 Cena díla může být změněna v případě, že dojde ke změně rozsahu prací a to na základě rozdílu mezi položkovým rozpočtem a skutečností /soupisem provedených prací/.

- 8.7 Zámka se nevztahuje na stávající RD /pokud objednavatel neprokáže přímý důsledek činnosti zhotovitele vedoucí k poškození /.
- 9. Podmínky provedení díla**
- 9.1 Zhotovitel provede práce podle platných předpisů a podmínek sjednaných touto smlouvou o dílo. Zhotovitel provede dílo na své náklady a vlastní nebezpečí.
- 9.2 Zhotovitel se zavazuje, že přebírá veškeré závazky vyplývající z jeho činnosti vůči zákonu o životním prostředí a nakládání s odpady. Při realizaci díla je zhotovitel současně povinen dodržovat předpisy na úseku ochrany životního prostředí, odpadového a vodního hospodářství a zejména na vlastní účet a v souladu s platnými právními předpisy provádět odvoz a řádnou likvidaci odpadů. V případě porušení těchto předpisů nese zhotovitel na vlastní účet veškeré náklady s tímto porušením spojené.
- 9.3 Zhotovitel je povinen bez zbytečného odkladu odstranit znečištění, či poškození komunikací objednatel a veřejných komunikací, které při realizaci díla způsobil.
- 9.4 Objednatel je oprávněn kontrolovat provádění díla osobami podle článku 1 této smlouvy, popřípadě osobami, které před zahájením stavby uvede do stavebního deníku. Zjistí-li objednatel, že zhotovitel provádí dílo v rozporu se svými smluvními povinnostmi, je objednatel oprávněn dožadovat se toho, aby zhotovitel odstranil vady vzniklé vadným prováděním. Odstranění těchto vad uplatňuje formou zápisu do stavebního deníku, přičemž zhotovitel je povinen bezodkladně sjednat nápravu. Předání díla.
- Objednavatel se zavazuje převzít dílo i s drobnými vadami a nedodělky, které nebrání užívání díla.
 - Nejpозději 2 kalendářní dny před konečným předáním a převzetím díla je zhotovitel povinen písemně (doporučeným dopisem) oznámit objednateli den, kdy bude řádně provedené dílo připraveno k předání a převzetí.
 - Nedostaví-li se objednatel přes řádnou výzvu zhotovitele k předání díla v den stanovený zhotovitelem, považuje se tento den za den předání a převzetí díla.
 - Součástí přejímání řízení bude protokol sepsaný dle obvyklých zvyklostí, jehož obsahem bude zejména zhodnocení kvality a kompletnosti díla, popis případně zjištěných vad a nedodělků, jakož i způsob a termíny jejich odstranění a jednoznačným projevem vůle smluvních stran, že dílo jako celek předávají a přebírají.
- 9.5 Nebezpečí škody na díle přechází na objednatel předáním a převzetím díla, nebo okamžikem, kdy závezek provést dílo zanikne jiným způsobem.
- 9.6 Zhotovitel při provádění díla provede veškerá potřebná opatření, která zamezí nežádoucím vlivům stavby na okolní prostředí, a je povinen dodržovat veškeré podmínky vyplývající z právních předpisů řešících problematiku vlivu stavby na životní prostředí.
- 9.7 Zhotovitel odpovídá za to, že při plnění zakázky nepoužije žádný materiál, o kterém je v době jeho užití známo, že je škodlivý. Pokud tak zhotovitel učiní, je povinen na písemné vyzvání zadavatele provést okamžitě nápravu a veškeré náklady s tím spojené nese zhotovitel. Stejně tak zhotovitel odpovídá za to, že k plnění zakázky nepoužije materiály, které nemají požadovanou certifikaci, je-li pro jejich použití nezbytná podle příslušných předpisů.
- Případné rozšíření či zúžení díla bude oceněno dle položkového rozpočtu, v případě jiného druhu prací dle ceníku RTS v cenové úrovni I. čtvrtletí 2008 či odsouhlasenou cenou.
- 5.4 K ceně díla bude připočteno DPH dle platné sazby v době realizace díla.
- 6. Platební podmínky**
- 6.1 Po podpisu SOD vystaví zhotovitel zálohovou fakturu ve výši 100 000,-Kč splatnou k datumu zahájení díla. Dále budou provedené stavební práce a dodávky hrazeny základem soupisu provedených prací (zjišťovacích protokolů) odsouhlaseného objednatel, který bude přílohou faktury. Záloha bude zúčtována v poslední faktuře.
- 6.2 Konečná faktura dle soupisu provedených prací vystavená po předání a převzetí díla.
- 6.3 Splatnost faktur je 14 dnů ode dne vystavení.
- 7. Součinnost objednatel**
- 7.1 Objednatel předá zhotoviteli staveniště nejpозději tři dny před zahájením prací. Současně předá zhotoviteli napojovací místa na elektrickou energii, vodu a místa určená ke skládování nového materiálu, společně s vjezdy na pozemek.
- 7.2 V tomto termínu zajistí objednavatel odpojení všech zařízení a rozvodů v předmětné části mimo zařízení a rozvodů potřebných k provozu navazujících prostor ve kterých probíhá provoz. Dále předá zhotoviteli platnou projektovou dokumentaci ve dvojnásobném vyhotovení.
- 7.3 V den předání a převzetí staveniště předá objednavatel zhotoviteli stavební povolení stavby či ohlášení stavby (právoplatné), vyjádření správce sítě.
- 7.4 Objednatel při podpisu SOD stanoví do stavebního deníku seznam věcí, které chce před zakrytím přebírat a zavazuje se k přebírání dostavit po předchozí domluvě zapsané v stavebním deníku.
- 7.5 Objednavatel bude průběžně kontrolovat provedení díla a upozorňovat na případné nedostatky zápisem ve stavebním deníku /alespoň jednou týdně/. V opačném případě se má za to, že část díla je provedena bezchybně.
- 8. Záruční doba, odpovědnost za vady, podmínky reklamace**
- 8.1 Zhotovitel poskytuje objednateli záruku na hrubou stavbu v trvání 40 měsíců ode dne předání a převzetí díla. Záruka se nevztahuje na materiály dodané objednavatelem.
- 8.2 Záruka se nevztahuje na vady díla způsobené nesprávnou manipulací, údržbou a užíváním díla, či jeho částí ze strany objednatel. Dále se záruka nevztahuje na mechanické poškození.
- 8.3 Reklamace vad budou objednatel uplatněny písemně. Uznaná reklamace bude zhotovitelem do 30 dní odstraněna pokud je to technologicky možné. Havarijní stav bude odstraněn v co možná nejkratším termínu nejpозději do pěti pracovních dnů.
- 8.4 Zhotovitel je povinen nejpозději do 10 dnů po obdržení reklamace oznámit objednateli termín prohlídky díla. V případě uznání reklamace dojde k odstranění v co možná nejkratším termínu, umožní-li to klimatické podmínky.
- 8.6 Pro případ prodlení zhotovitele s nesplněním termínu s odstraněním vad a nedodělků se sjednává smluvní sankce 100,- Kč za každý započatý kalendářní den, o který bude sjednaný termín překročen. Objednatel je oprávněn smluvní pokuty fakturovat od prvního dne vzniku sankciované skutečnosti. Splatnost penalizační faktury činí 14 dní.

13. Ostatní ujednání

- 13.1 Pracovníci objednatel jsou oprávněni vstupovat na staveniště jen pokud jsou pověřeni funkcí technického dozoru, autorského dozoru nebo jinou kontrolní a dozorčí činností a prokáží se příslušným oprávněním, vydaným objednatelem.
- 13.2 Zhotovitel bude informovat objednatele o stavu rozpracovanosti díla na pravidelných poradách /kontrolních dnech/, které bude organizovat podle potřeby v termínech dohodnutých s objednatelem, přičemž na těchto poradách zajistí účast svých kompetentních zástupců, případně dalších osob požadovaných objednatelem /subdodavatelů apod./
- 13.3 Použité materiály jsou základně stanoveny v projektu stavby. Pokud by se dodatečně ukázala potřeba užít materiálů jiných, budou podmínky jejich uplatnění projednány samostatně v rámci písemných dodatků zpracovaných k této smlouvě. Bez písemného souhlasu objednatel nesmí být použity jiné materiály, technologie nebo změny proti schválenému projektu stavby. Všechny materiály a výrobky použité na stavbě, musí mít vlastnosti požadované zákonem č. 183/2006 Sb., o územním plánování a stavebním řádu (stavební zákon).
- 13.4 Předmět díla je všechno to, co je uvedeno v projektu stavby na výkresech a popsáno ve zprávách nebo kalkulováno ve slepých rozpočtech, výkazech výměr nebo specifikacích. Nezáleží na tom, zda je to uvedeno pouze na jednom místě, pokud se nejedná o zjevnou vadu projektu. Toto ustanovení se netýká ceny díla.
- 13.5 Zhotovitel potvrzuje, že se v plném rozsahu seznámil s rozsahem a povahou díla, že jsou mu známy veškeré technické, kvalitativní a jiné podmínky nezbytné k realizaci díla, že disponuje takovými kapacitami a odbornými znalostmi, které jsou k provedení díla nezbytné.
- 13.6 Vlastníkem díla se stává objednatel na základě uhrazených plateb.

14. Doklady a dokumentace díla

- Zhotovitel se zavazuje, že objednateli nejpozději v den předání díla předá následující písemné materiály:
1. stavební deník
 2. prohlášení o shodě na použité materiály

15. Závěrečná ustanovení

- 15.1 Nestanoví-li tato smlouva jinak, řídí se práva a povinnosti smluvních stran obchodním zákoníkem, zejména § 536 a následujících o smlouvě o dílo.
- 15.2 V případě, že některé ustanovení této smlouvy bude neplatné, nemá tato skutečnost vliv na platnost ostatních ujednání.
- 15.3 Toto ujednání platí i pro všechny návrhy změn a dodatky ke smlouvě.
- 15.4 Jakákoliv změna smlouvy musí mít písemnou formu a musí být podepsána osobami oprávněnými jednat a podepisovat za objednatele a zhotovitele nebo osobami jimi zmocněnými. Změny smlouvy se sjednávají zásadně jako dodatek ke smlouvě s číselným označením podle pořadového čísla příslušné změny smlouvy.
- 15.5 **Tato smlouva všechny jejich ustanovení jsou platná v případě, že objednavateli bude přiznán hypoteční úvěr na tuto stavbu. V opačné případě nebude stavba**

10. Stavební deník

- 10.1 Po celou dobu provádění díla je zhotovitel povinen vést stavební deník. Do deníku se zapisují všechny skutečnosti rozhodné pro plnění předmětu této smlouvy, zejména údaje o časovém postupu prací a jejich jakosti, zdůvodnění odchylek od projektové dokumentace, seznam dokumentace stavby, včetně všech změn a doplňků.
- 10.2 Objednatel a jeho technický dozor má právo sledovat obsah deníku a je oprávněn k zápisům připojit své stanovisko. Během pracovní doby musí být deník na stavbě trvale přístupný a jeho vedení končí odevzdáním a převzetím díla, či jeho části.
- 10.3 Denní záznamy ve stavebním deníku budou vyhotovovány ve třech stejnopisech.
- 10.4 Zápisy ve stavebním deníku se nepovažují za změnu smlouvy, ale slouží jako podklad pro vypracování případných dodatků k této smlouvě.

11. Podstatné porušení smlouvy, smluvní pokuty

- 11.1 Smluvní strany se dohodly, že za podstatné porušení smluvních povinností, zakládající právo k odstoupení od smlouvy se považují tyto povinnosti:
- prodlení zhotovitele s dokončením díla delším jak 14dnů vyjma případu s vlivem nepříznivého počasí v průběhu realizace
 - prodlení objednavatele s úhradou faktury delší jak 14 dnů
 - neposkytnutí potřebné součinnosti
- 11.2 Smluvní pokuty
- Při prodlení zhotovitele s předáním díla objednateli je zhotovitel povinen zaplatit objednateli smluvní pokutu ve výši 0,5% z ceny díla bez DPH za každý započatý den až do předání a převzetí. Při prodlení objednatele s úhradou faktur je objednatel povinen uhradit zhotoviteli smluvní pokutu ve výši 0,5 % z fakturované částky za každý započatý den prodlení.
- 11.3 Odstoupení od smlouvy ze strany zhotovitele či objednavatele /vyjma bodu 15.5./ pod smluvní pokutou 30.000,-Kč.

12. Vyšší moc

- 12.1 Pro účely této smlouvy se za vyšší moc považují skutečnosti, které nejsou závislé na vůli smluvních stran a ani nemohou být smluvními stranami ovlivněny, jako například živelné pohromy, povstání, občanské nepokoje, válka, mobilizace, kosterní, archeologické, či jinak významné nálezy na jejichž podkladě bude zhotovitel ze zákona, či na základě úředního opatření povinen zastavit realizaci díla a jiné podobné události.
- 12.2 Stane-li se plnění v důsledku zásahu vyšší moci nemožným, a to nejpozději do jednoho měsíce od zásahu vyšší moci, strana, která se bude odvolávat na vyšší moc požádá druhou smluvní stranu o úpravu smlouvy o dílo z pohledu předmětu, doby a ceny plnění. Pokud nedojde k dohodě, má strana, která se na vyšší moc odvolala právo od této smlouvy písemně odstoupit.

realizována a objednavatel může ode smlouvy jednostranně odstoupit bez jakýchkoliv sankcí.

Tuto skutečnost je povinen zhotoviteli oznámit nejzději do 31.1.2010.

- 15.5 Účastníci smlouvy po jejím přečtení prohlašují, že tato byla sepsána na základě pravdivých údajů a nebyla ujednána v tísni ani za jinak jednostranně nevýhodných podmínek. Na důkaz toho připojují své podpisy.

16. Přílohy smlouvy

- 16.1 Krycí list rozpočtu a stavební rozpočet.

17. Podpisy smluvních stran

V Novém Městě na Moravě dne 12.10.2009

za zhotovitele
Ing. Zdeněk K u t r a
jednatel společnosti

za objednavatele
paní Alena D e m k o v á

ČS, a.s. Jihlava
29-12-2009
Razítko banky / Stamp of the bank

2 Datum splatnosti / Payment day 29.12.2009 Specific symbol plátce / Payer specific code

Předčíslí účtu / Prefix Číslo účtu plátce / Payer account number 1508787242 / Kód banky / Bank code 0800

Měna / Currency Celková částka / Total amount 2014

Předčíslí účtu / Prefix Číslo účtu příjemce / Beneficiary account number 2179644125 / Kód banky / Bank code 0800

Částka / Amount 200000.00

Variabilní symbol / Variable code Konstantní s. / Constant s.

Specifický symbol příjemce / Beneficiary specific code

Předčíslí účtu / Prefix Číslo účtu příjemce / Beneficiary account number 2179642305 / Kód banky / Bank code 0800

Částka / Amount 200000.00

Variabilní symbol / Variable code Konstantní s. / Constant s.

Specifický symbol příjemce / Beneficiary specific code

Předčíslí účtu / Prefix Číslo účtu příjemce / Beneficiary account number Variabilní symbol / Variable code Konstantní s. / Constant s.

Částka / Amount Specifický symbol příjemce / Beneficiary specific code

Variabilní symbol / Variable code Konstantní s. / Constant s.

Specifický symbol příjemce / Beneficiary specific code

Datum vystavení / Issue date 28.12.2009

Místo vystavení / Place of issue

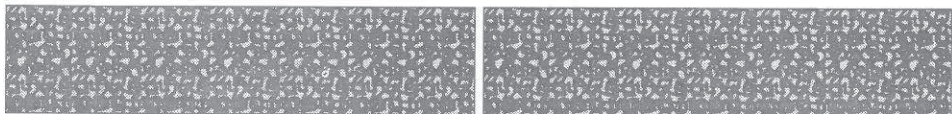

POZOR! Doklad bude opticky strojově zpracován. Prosím, vyplňte ho podle předtištěného vzoru na zadní straně kopie dokladu.

SMLOUVA
o spořicím účtu Šikovné spoření České spořitelny

Česká spořitelna, a.s., Praha 4, Olbrachtova 1929/62, PSČ 140 00, IČ: 45 24 47 82
zapsaná v obchodním rejstříku vedeném Městským soudem v Praze, oddíl B, vložka 1171

Oblastní pobočka v Jihlavě, pobočka

v(e) **Bystřici n. P., Masarykovo nám. 298, 593 01 Bystřice n. P.**

(dále jen Banka)

a

Demková Alena

příjmení, jméno, titul

Beranka 1338, 593 01 Bystřice nad Pernštejnem

trvalý pobyt

505811/014

ŘČ (datum narození)

Občanský průkaz 110763957

druh a číslo průkazu totožnosti

Česká republika

státní příslušnost

(dále jen Majitel Spořicího účtu)

uzavírají dle ust. § 269 odst. 2 zákona č. 513/1991 Sb., obchodní zákoník, v platném znění, a dle příslušných ustanovení zákona č. 284/2009 Sb., o platebním styku, v platném znění, tuto Smlouvu o spořicím účtu Šikovné spoření České spořitelny (dále jen Smlouva)

I.

1. Banka se zavazuje zřídit na základě této Smlouvy Majiteli Spořicího účtu spořicí účet Šikovné spoření České spořitelny, který bude veden v měně CZK, a kterému přiděluje číslo **2179645309/0800** (dále jen Spořicí účet). Majitel Spořicího účtu bere na vědomí, že podmínkou pro zřízení a vedení Spořicího účtu Bankou je vložení základního vkladu na Spořicí účet ve výši podle Sdělení České spořitelny, a. s. , (dále jen Sdělení) platného v den zřízení Spořicího účtu.

Spořicí účet slouží Majiteli Spořicího účtu k ukládání (spoření) volných peněžních prostředků, které budou při splnění níže uvedených podmínek úročeny proměnlivou úrokovou sazbou. Majitel Spořicího účtu je oprávněn naspořené peněžní prostředky na Spořicím účtu libovolně vybírat. Bližší podmínky pro výběry stanoví bod 7 Smlouvy.

2. Majitel Spořicího účtu je povinen pro přiznání úroku na Spořicím účtu v příslušném kalendářním měsíci pravidelně, vždy nejpozději do konce příslušného kalendářního měsíce, vložit na Spořicí účet měsíční vklad, jehož aktuálně platnou minimální a maximální výši stanoví Banka ve Sdělení (dále jen měsíční vklad). Ke dni uzavření Smlouvy činí minimální výše **300,00 CZK**, slovy: Třista korun českých, a maximální výše **5.000,00 CZK**, slovy: Pět tisíc korun českých. Majitel Spořicího účtu bere na vědomí a souhlasí s tím, že Banka je oprávněna minimální a maximální výši měsíčního vkladu měnit s tím, že o těchto změnách je povinna Majitele Spořicího účtu předem informovat.

Měsíční vklad je Majitel Spořicího účtu oprávněn vložit na Spořicí účet jednorázově či postupnými částkami, a to hotovostním či bezhotovostním způsobem.

Jakýkoliv vklad učiněný ve prospěch Spořicího účtu, který by měl mít za následek v příslušném kalendářním měsíci překročení maximální výše měsíčního vkladu, je Banka oprávněna vrátit jako nadlimitní vklad, resp. takovýto vklad v hotovosti nepřijmout. To neplatí v případě mimořádného vkladu dle bodu 3 této Smlouvy.

3. Majitel Spořicího účtu může, nejpozději však do **02.02.2010**, jednorázově či postupně hotovostním či bezhotovostním způsobem, vložit na Spořicí účet mimořádný vklad nejvýše do částky **100.000,00 CZK**, slovy: Jednostotísic korun českých (dále jen mimořádný vklad). Peněžní prostředky vložené na Spořicí účet do konce lhůty pro složení mimořádného vkladu se započítávají do částky mimořádného vkladu.

Vklad učiněný ve lhůtě dle tohoto bodu Smlouvy, který by měl mít za následek překročení součtu maximální výše mimořádného vkladu a maximální výše měsíčního vkladu v příslušném kalendářním měsíci, je Banka oprávněna celý vrátit jako nadlimitní vklad, resp. takovýto vklad v hotovosti nepřijmout.

4. Do měsíčního vkladu dle bodu 2 Smlouvy a do mimořádného vkladu dle bodu 3 Smlouvy se započítává základní vklad vložený na Spořicí účet dle bodu 1 Smlouvy v kalendářním měsíci, kdy byl Spořicí účet zřízen.
Do částky měsíčního vkladu dle bodu 2 Smlouvy a mimořádného vkladu dle bodu 3 Smlouvy se nezapočítává úrok připsaný na Spořicí účet v příslušném kalendářním měsíci. Výběry ze Spořicího účtu, zúčtované ceny dle bodu 10 Smlouvy a odvedené částky daně z úroku nesnižují částku měsíčního vkladu v příslušném kalendářním měsíci a mimořádného vkladu ve sjednané lhůtě.
Rozhodným okamžikem pro splnění povinnosti uložit měsíční vklad dle bodu 2 Smlouvy či pro využití práva na uložení mimořádného vkladu dle bodu 3 Smlouvy je okamžik připsání rozhodné částky vkladu na Spořicí účet.
5. Banka a Majitel Spořicího účtu se dohodli na těchto pravidlech úročení na Spořicím účtu:
Kreditní zůstatek na Spořicím účtu bude úročen roční úrokovou sazbou stanovovanou a vyhlášenou Bankou pro příslušné úrokové pásmo v Oznámení České spořitelny, a. s., o úrokových sazbách.
6. Úrok z kreditního zůstatku na Spořicím účtu (dále jen úrok) je splatný vždy k poslednímu dni příslušného kalendářního měsíce a ke dni ukončení účinnosti Smlouvy a přepisuje se na Spořicí účet.
7. Majitel Spořicího účtu je oprávněn po dobu účinnosti Smlouvy vybrat část peněžních prostředků na Spořicím účtu bez uplatnění sankce ze strany Banky, a to v limitech stanovených Bankou ve Sdělení. Výběr části peněžních prostředků je povolen do výše minimálního zůstatku stanoveného Bankou ve Sdělení. V případě, kdy by realizací výběru podle Banky stanovených limitů mělo dojít ke snížení zůstatku pod částku minimálního zůstatku, umožní Banka částečný výběr pouze do částky minimálního zůstatku.
8. Na Spořicím účtu lze provádět tyto platební operace: hotovostní vklad, hotovostní výběr, jednorázový příkaz k úhradě v rámci tuzemského platebního styku, jednorázový příkaz k úhradě v rámci zahraničního platebního styku. Banka je oprávněna rozsah platebních operací změnit s tím, že o této změně bude Majitele Spořicího účtu předem informovat.
9. Majitel Spořicího účtu a Banka se dále dohodli:
 - a) na těchto podmínkách vyhotovování a způsobu předávání výpisů ze Spořicího účtu:
Výpisová řada A
forma výpisů: tištěný výpis
frekvence vyhotovování výpisů: roční
způsob předávání výpisů:
poštou na výpisovou adresu: Demková Alena, Beranka 1338, 593 01 Bystřice nad Pernštejnem, Česká republika
jazyková verze: český jazyk

Banka je dále povinna Majitele Spořicího účtu informovat o zrušení Spořicího účtu formou výpisu.
 - b) na těchto podmínkách poskytnutí tištěné informace o odmítnutí provedení platebního příkazu a způsobu doručení této informace:
pravidlo pro vyhotovování informace: vyhotovovat
způsob předávání informace:
poštou na adresu: Demková Alena, Beranka 1338, 593 01 Bystřice nad Pernštejnem, Česká republika
 - c) na tomto způsobu doručování dalších tištěných sdělení týkajících se Spořicího účtu odlišných od výpisu ze Spořicího účtu (např. výzev či upozornění ke splnění povinností dle této Smlouvy), včetně výzev k úhradě splatných pohledávek Banky za Majitelem Účtu dle této Smlouvy):
způsob předávání sdělení: poštou na korespondenční adresu Majitele Spořicího účtu:
Demková Alena, Beranka 1338, 593 01 Bystřice nad Pernštejnem, Česká republika
 - d) Majitel Spořicího účtu je oprávněn podle aktuální nabídky Banky jednostranně změnit obsah výše sjednaných pravidel prostřednictvím formuláře určeného k tomu Bankou.
Ve výjimečných případech způsobených vážnými provozními důvody je rovněž Banka oprávněna pravidla výše sjednaná s Majitelem Spořicího účtu jednostranně změnit. O takové změně je Banka povinna Majitele Spořicího účtu předem informovat, případně s ním aktivně následně projednat způsob řešení změny.
10. V případě, že příkaz Majitele Spořicího účtu k bezhotovostnímu převodu bude zadán v jiné měně, než ve které je veden Spořicí účet, bude pro provedenou konverzi použit kurz Banky platný v den provedení příkazu.
11. Majitel Spořicího účtu je povinen uplatňovat veškeré změny ke Spořicímu účtu osobně na přepážce obchodního místa Banky, které vede Spořicí účet, pokud nebude s Bankou sjednáno jinak.
12. Ostatní práva a povinnosti smluvních stran touto Smlouvou výslovně neupravené se řídí platnými Všeobecnými obchodními podmínkami České spořitelny, a.s. (dále jen VOP), které jsou nedílnou součástí této Smlouvy.
Majitel Účtu prohlašuje, že mu Banka před uzavřením Smlouvy poskytla veškeré informace ve smyslu zákona o platebním styku. Dále prohlašuje, že je mu znám obsah VOP, bez výhrad s nimi souhlasí a zavazuje se jimi řídit.
13. Smlouva se uzavírá na dobu neurčitou.
14. Smlouva nabývá účinnosti dnem podpisu oběma smluvními stranami.

15. Majitel Spořicího účtu potvrzuje podpisem této Smlouvy, že převzal jeden její stejnopis.

V(e) Bystřici nad Pernštejnem

dne 28.12.2009

Česká spořitelna, a.s.



Burešová Iveta
privátní poradce



podpis(y) Majitele Spořicího účtu (příp. razítko)

SMLOUVA
o spořicímu účtu Šikovné spoření České spořitelny

Česká spořitelna, a.s., Praha 4, Olbrachtova 1929/62, PSČ 140 00, IČ: 45 24 47 82
zapsaná v obchodním rejstříku vedeném Městským soudem v Praze, oddíl B, vložka 1171

Oblastní pobočka v Jihlavě, pobočka

v(e) **Bystřici n. P., Masarykovo nám. 298, 593 01 Bystřice n. P.**

(dále jen Banka)

a

Demková Alena

příjmení, jméno, titul

Beranka 1338, 593 01 Bystřice nad Pernštejnem

trvalý pobyt

505811/014

ŘČ (datum narození)

Občanský průkaz 110763957

druh a číslo průkazu totožnosti

Česká republika

státní příslušnost

(dále jen Majitel Spořicího účtu)

uzavírají dle ust. § 269 odst. 2 zákona č. 513/1991 Sb., obchodní zákoník, v platném znění, a dle příslušných ustanovení zákona č. 284/2009 Sb., o platebním styku, v platném znění, tuto Smlouvu o spořicímu účtu Šikovné spoření České spořitelny
(dále jen Smlouva)

I.

1. Banka se zavazuje zřídit na základě této Smlouvy Majiteli Spořicího účtu spořicí účet Šikovné spoření České spořitelny, který bude veden v měně CZK, a kterému přidělí číslo **2179644349/0800** (dále jen Spořicí účet). Majitel Spořicího účtu bere na vědomí, že podmínkou pro zřízení a vedení Spořicího účtu Bankou je vložení základního vkladu na Spořicí účet ve výši podle Sdělení České spořitelny, a. s. , (dále jen Sdělení) platného v den zřízení Spořicího účtu.
Spořicí účet slouží Majiteli Spořicího účtu k ukládání (spoření) volných peněžních prostředků, které budou při splnění níže uvedených podmínek úročeny proměnlivou úrokovou sazbou. Majitel Spořicího účtu je oprávněn naspořené peněžní prostředky na Spořicímu účtu libovolně vybírat. Bližší podmínky pro výběry stanoví bod 7 Smlouvy.
2. Majitel Spořicího účtu je povinen pro přiznání úroku na Spořicímu účtu v příslušném kalendářním měsíci pravidelně, vždy nejpozději do konce příslušného kalendářního měsíce, vložit na Spořicí účet měsíční vklad, jehož aktuálně platnou minimální a maximální výši stanoví Banka ve Sdělení (dále jen měsíční vklad). Ke dni uzavření Smlouvy činí minimální výše **300,00 CZK**, slovy: Třista korun českých, a maximální výše **5.000,00 CZK**, slovy: Pět tisíc korun českých. Majitel Spořicího účtu bere na vědomí a souhlasí s tím, že Banka je oprávněna minimální a maximální výši měsíčního vkladu měnit s tím, že o těchto změnách je povinna Majitele Spořicího účtu předem informovat.
Měsíční vklad je Majitel Spořicího účtu oprávněn vložit na Spořicí účet jednorázově či postupnými částkami, a to hotovostním či bezhotovostním způsobem.
Jakýkoliv vklad učiněný ve prospěch Spořicího účtu, který by měl mít za následek v příslušném kalendářním měsíci překročení maximální výše měsíčního vkladu, je Banka oprávněna vrátit jako nadlimitní vklad, resp. takovýto vklad v hotovosti nepřijmout. To neplatí v případě mimořádného vkladu dle bodu 3 této Smlouvy.
3. Majitel Spořicího účtu může, nejpozději však do **02.02.2010**, jednorázově či postupně hotovostním či bezhotovostním způsobem, vložit na Spořicí účet mimořádný vklad nejvýše do částky **100.000,00 CZK**, slovy: Jednostotísíc korun českých (dále jen mimořádný vklad). Peněžní prostředky vložené na Spořicí účet do konce lhůty pro složení mimořádného vkladu se započítávají do částky mimořádného vkladu.
Vklad učiněný ve lhůtě dle tohoto bodu Smlouvy, který by měl mít za následek překročení součtu maximální výše mimořádného vkladu a maximální výše měsíčního vkladu v příslušném kalendářním měsíci, je Banka oprávněna celý vrátit jako nadlimitní vklad, resp. takovýto vklad v hotovosti nepřijmout.

4. Do měsíčního vkladu dle bodu 2 Smlouvy a do mimořádného vkladu dle bodu 3 Smlouvy se započítává základní vklad vložený na Spořicí účet dle bodu 1 Smlouvy v kalendářním měsíci, kdy byl Spořicí účet zřízen.
Do částky měsíčního vkladu dle bodu 2 Smlouvy a mimořádného vkladu dle bodu 3 Smlouvy se nezapočítává úrok připsaný na Spořicí účet v příslušném kalendářním měsíci. Výběry ze Spořicího účtu, zúčtované ceny dle bodu 10 Smlouvy a odvedené částky daně z úroku nesnižují částku měsíčního vkladu v příslušném kalendářním měsíci a mimořádného vkladu ve sjednané lhůtě.
Rozhodným okamžikem pro splnění povinnosti uložit měsíční vklad dle bodu 2 Smlouvy či pro využití práva na uložení mimořádného vkladu dle bodu 3 Smlouvy je okamžik připsání rozhodné částky vkladu na Spořicí účet.
5. Banka a Majitel Spořicího účtu se dohodli na těchto pravidlech úročení na Spořicím účtu:
Kreditní zůstatek na Spořicím účtu bude úročen roční úrokovou sazbou stanovovanou a vyhlášenou Bankou pro příslušné úrokové pásmo v Oznámení České spořitelny, a. s., o úrokových sazbách.
6. Úrok z kreditního zůstatku na Spořicím účtu (dále jen úrok) je splatný vždy k poslednímu dni příslušného kalendářního měsíce a ke dni ukončení účinnosti Smlouvy a přepisuje se na Spořicí účet.
7. Majitel Spořicího účtu je oprávněn po dobu účinnosti Smlouvy vybrat část peněžních prostředků na Spořicím účtu bez uplatnění sankce ze strany Banky, a to v limitech stanovených Bankou ve Sdělení. Výběr části peněžních prostředků je povolen do výše minimálního zůstatku stanoveného Bankou ve Sdělení. V případě, kdy by realizací výběru podle Bankou stanovených limitů mělo dojít ke snížení zůstatku pod částku minimálního zůstatku, umožní Banka částečný výběr pouze do částky minimálního zůstatku.
8. Na Spořicím účtu lze provádět tyto platební operace: hotovostní vklad, hotovostní výběr, jednorázový příkaz k úhradě v rámci tuzemského platebního styku, jednorázový příkaz k úhradě v rámci zahraničního platebního styku. Banka je oprávněna rozsah platebních operací změnit s tím, že o této změně bude Majitele Spořicího účtu předem informovat.
9. Majitel Spořicího účtu a Banka se dále dohodli:
- a) na těchto podmínkách vyhotovování a způsobu předávání výpisů ze Spořicího účtu:
Výpisová řada A
forma výpisů: tištěný výpis
frekvence vyhotovování výpisů: roční
způsob předávání výpisů:
poštou na výpisovou adresu: Demková Alena, Beranka 1338, 593 01 Bystřice nad Pernštejnem, Česká republika
jazyková verze: český jazyk
Banka je dále povinna Majitele Spořicího účtu informovat o zrušení Spořicího účtu formou výpisu.
- b) na těchto podmínkách poskytnutí tištěné informace o odmítnutí provedení platebního příkazu a způsobu doručení této informace:
pravidlo pro vyhotovování informace: vyhotovovat
způsob předávání informace:
poštou na adresu: Demková Alena, Beranka 1338, 593 01 Bystřice nad Pernštejnem, Česká republika
- c) na tomto způsobu doručování dalších tištěných sdělení týkajících se Spořicího účtu odlišných od výpisu ze Spořicího účtu (např. výzev či upozornění ke splnění povinností dle této Smlouvy), včetně výzev k úhradě splatných pohledávek Banky za Majitelem Účtu dle této Smlouvy):
způsob předávání sdělení: poštou na korespondenční adresu Majitele Spořicího účtu:
Demková Alena, Beranka 1338, 593 01 Bystřice nad Pernštejnem, Česká republika
- d) Majitel Spořicího účtu je oprávněn podle aktuální nabídky Banky jednostranně změnit obsah výše sjednaných pravidel prostřednictvím formuláře určeného k tomu Bankou.
Ve výjimečných případech způsobených vážnými provozními důvody je rovněž Banka oprávněna pravidla výše sjednaná s Majitelem Spořicího účtu jednostranně změnit. O takové změně je Banka povinna Majitele Spořicího účtu předem informovat, případně s ním aktivně následně projednat způsob řešení změny.
10. V případě, že příkaz Majitele Spořicího účtu k bezhotovostnímu převodu bude zadán v jiné měně, než ve které je veden Spořicí účet, bude pro provedenou konverzi použit kurz Banky platný v den provedení příkazu.
11. Majitel Spořicího účtu je povinen uplatňovat veškeré změny ke Spořicím účtu osobně na přepážce obchodního místa Banky, které vede Spořicí účet, pokud nebude s Bankou sjednáno jinak.
12. Ostatní práva a povinnosti smluvních stran touto Smlouvou výslovně neupravené se řídí platnými Všeobecnými obchodními podmínkami České spořitelny, a.s. (dále jen VOP), které jsou nedílnou součástí této Smlouvy.
Majitel Účtu prohlašuje, že mu Banka před uzavřením Smlouvy poskytla veškeré informace ve smyslu zákona o platebním styku. Dále prohlašuje, že je mu znám obsah VOP, bez výhrad s nimi souhlasí a zavazuje se jimi řídit.
13. Smlouva se uzavírá na dobu neurčitou.
14. Smlouva nabývá účinnosti dnem podpisu oběma smluvními stranami.

15. Majitel Spořicího účtu potvrzuje podpisem této Smlouvy, že převzal jeden její stejnopis.

V(e) Bystřici nad Pernštejnem

dne 28.12.2009

Česká spořitelna, a.s.

Burešová Ivetta
privátní poradce

podpis(y) Majitele Spořicího účtu (příp. razítko)

29-12-2009

2 Datum splatnosti / Payment day 29.12.2009

Specific. symbol plátce / Payer specific code

Měna / Currency

075 201
Razítko banky / Stamp of the bank

Předčíslí účtu / Prefix Číslo účtu plátce / Payer account number Kód banky / Bank code

Celková částka / Total amount 900 000.00

Předčíslí účtu / Prefix Číslo účtu příjemce / Beneficiary account number Kód banky / Bank code

Částka / Amount 300 000.00

Variabilní symbol / Variable code Konstantní s. / Constant s.

Specifický symbol příjemce / Beneficiary specific code

Předčíslí účtu / Prefix Číslo účtu příjemce / Beneficiary account number Kód banky / Bank code

Částka / Amount 200 000.00

Variabilní symbol / Variable code Konstantní s. / Constant s.

Specifický symbol příjemce / Beneficiary specific code

Předčíslí účtu / Prefix Číslo účtu příjemce / Beneficiary account number Kód banky / Bank code

Částka / Amount 200 000.00

Variabilní symbol / Variable code Konstantní s. / Constant s.

Specifický symbol příjemce / Beneficiary specific code

Datum vystavení / Issue date 28.12.2009

Místo vystavení
Place of issue

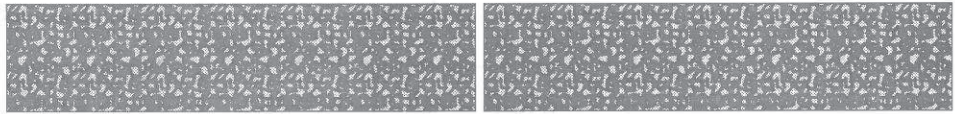

POZOR! Doklad bude opticky strojově zpracován. Prosím, vyplňte ho podle předtištěného vzoru na zadní straně kopie dokladu.

SMLOUVA
o spořicímu účtu Šikovné spoření České spořitelny Plus

Česká spořitelna, a.s., Praha 4, Olbrachtova 1929/62, PSČ 140 00, IČ: 45 24 47 82
zapsaná v obchodním rejstříku vedeném Městským soudem v Praze, oddíl B, vložka 1171

Oblastní pobočka v Jihlavě, pobočka

v(e) **Bystřici n. P., Masarykovo nám. 298, 593 01 Bystřice n. P.**

(dále jen Banka)

a

Demková Alena

příjmení, jméno, titul

Beranka 1338, 593 01 Bystřice nad Pernštejnem

trvalý pobyt

505811/014

ŘČ (datum narození)

Občanský průkaz 110763957

druh a číslo průkazu totožnosti

Česká republika

státní příslušnost

(dále jen Majitel Spořicího účtu)

uzavírají dle ust. § 269 odst. 2 zákona č. 513/1991 Sb., obchodní zákoník, v platném znění, a dle příslušných ustanovení zákona č. 284/2009 Sb., o platebním styku, v platném znění,
tuto Smlouvu o spořicímu účtu Šikovné spoření České spořitelny Plus
(dále jen Smlouva)

I.

1. Banka se zavazuje zřídit na základě této Smlouvy Majiteli Spořicího účtu spořicí účet Šikovné spoření České spořitelny Plus, který bude veden v měně CZK, a kterému přidělí číslo **2179643389/0800** (dále jen Spořicí účet). Majitel Spořicího účtu bere na vědomí, že podmínkou pro zřízení a vedení Spořicího účtu Bankou je vložení základního vkladu na Spořicí účet ve výši podle Sdělení České spořitelny, a. s. , (dále jen Sdělení) platného v den zřízení Spořicího účtu.
Spořicí účet slouží Majiteli Spořicího účtu k ukládání (spoření) volných peněžních prostředků, které budou při splnění níže uvedených podmínek úročeny proměnlivou úrokovou sazbou. Majitel Spořicího účtu je oprávněn naspořené peněžní prostředky na Spořicímu účtu libovolně vybírat. Bližší podmínky pro výběry stanoví bod 7 Smlouvy.
2. Majitel Spořicího účtu je povinen pro přiznání úroku na Spořicímu účtu v příslušném kalendářním měsíci pravidelně, vždy nejpozději do konce příslušného kalendářního měsíce, vložit na Spořicí účet měsíční vklad, jehož aktuálně platnou minimální a maximální výši stanoví Banka ve Sdělení (dále jen měsíční vklad). Ke dni uzavření Smlouvy činí minimální výše **5.000,00 CZK**, slovy: Pět tisíc korun českých, a maximální výše **20.000,00 CZK**, slovy: Dvacet tisíc korun českých. Majitel Spořicího účtu bere na vědomí a souhlasí s tím, že Banka je oprávněna minimální a maximální výši měsíčního vkladu měnit s tím, že o těchto změnách je povinna Majitele Spořicího účtu předem informovat.
Měsíční vklad je Majitel Spořicího účtu oprávněn vložit na Spořicí účet jednorázově či postupnými částkami, a to hotovostním či bezhotovostním způsobem.
Jakýkoliv vklad učiněný ve prospěch Spořicího účtu, který by měl mít za následek v příslušném kalendářním měsíci překročení maximální výše měsíčního vkladu, je Banka oprávněna vrátit jako nadlimitní vklad, resp. takovýto vklad v hotovosti nepřijmout. To neplatí v případě mimořádného vkladu dle bodu 3 této Smlouvy.
3. Majitel Spořicího účtu může, nejpozději však do **02.02.2010**, jednorázově či postupně hotovostním či bezhotovostním způsobem, vložit na Spořicí účet mimořádný vklad nejvýše do částky **300.000,00 CZK**, slovy: Třístatisíc korun českých (dále jen mimořádný vklad). Peněžní prostředky vložené na Spořicí účet do konce lhůty pro složení mimořádného vkladu se započítávají do částky mimořádného vkladu.
Vklad učiněný ve lhůtě dle tohoto bodu Smlouvy, který by měl mít za následek překročení součtu maximální výše mimořádného vkladu a maximální výše měsíčního vkladu v příslušném kalendářním měsíci, je Banka oprávněna celý vrátit jako nadlimitní vklad, resp. takovýto vklad v hotovosti nepřijmout.

4. Do měsíčního vkladu dle bodu 2 Smlouvy a do mimořádného vkladu dle bodu 3 Smlouvy se započítává základní vklad vložený na Spořicí účet dle bodu 1 Smlouvy v kalendářním měsíci, kdy byl Spořicí účet zřízen.
Do částky měsíčního vkladu dle bodu 2 Smlouvy a mimořádného vkladu dle bodu 3 Smlouvy se nezapočítává úrok připsaný na Spořicí účet v příslušném kalendářním měsíci. Výběry ze Spořicího účtu, zúčtované ceny dle bodu 10 Smlouvy a odvedené částky daně z úroku nesnižují částku měsíčního vkladu v příslušném kalendářním měsíci a mimořádného vkladu ve sjednané lhůtě.
Rozhodným okamžikem pro splnění povinnosti uložit měsíční vklad dle bodu 2 Smlouvy či pro využití práva na uložení mimořádného vkladu dle bodu 3 Smlouvy je okamžik připsání rozhodné částky vkladu na Spořicí účet.
5. Banka a Majitel Spořicího účtu se dohodli na těchto pravidlech úročení na Spořicím účtu:
Kreditní zůstatek na Spořicím účtu bude úročen roční úrokovou sazbou stanovenou a vyhlášenou Bankou pro příslušné úrokové pásmo v Oznámení České spořitelny, a. s., o úrokových sazbách.
6. Úrok z kreditního zůstatku na Spořicím účtu (dále jen úrok) je splatný vždy k poslednímu dni příslušného kalendářního měsíce a ke dni ukončení účinnosti Smlouvy a připisuje se na Spořicí účet.
7. Majitel Spořicího účtu je oprávněn po dobu účinnosti Smlouvy vybrat část peněžních prostředků na Spořicím účtu bez uplatnění sankce ze strany Banky, a to v limitech stanovených Bankou ve Sdělení. Výběr části peněžních prostředků je povolen do výše minimálního zůstatku stanoveného Bankou ve Sdělení. V případě, kdy by realizací výběru podle Bankou stanovených limitů mělo dojít ke snížení zůstatku pod částku minimálního zůstatku, umožní Banka částečný výběr pouze do částky minimálního zůstatku.
8. Na Spořicím účtu lze provádět tyto platební operace: hotovostní vklad, hotovostní výběr, jednorázový příkaz k úhradě v rámci tuzemského platebního styku, jednorázový příkaz k úhradě v rámci zahraničního platebního styku. Banka je oprávněna rozsah platebních operací změnit s tím, že o této změně bude Majitele Spořicího účtu předem informovat.
9. Majitel Spořicího účtu a Banka se dále dohodli:
- a) na těchto podmínkách vyhotovování a způsobu předávání výpisů ze Spořicího účtu:
Výpisová řada A
forma výpisů: tištěný výpis
frekvence vyhotovování výpisů: roční
způsob předávání výpisů:
poštou na výpisovou adresu: Demková Alena, Beranka 1338, 593 01 Bystřice nad Pernštejnem, Česká republika
jazyková verze: český jazyk
Banka je dále povinna Majitele Spořicího účtu informovat o zrušení Spořicího účtu formou výpisu.
- b) na těchto podmínkách poskytnutí tištěné informace o odmítnutí provedení platebního příkazu a způsobu doručení této informace:
pravidlo pro vyhotovování informace: vyhotovovat
způsob předávání informace:
poštou na adresu: Demková Alena, Beranka 1338, 593 01 Bystřice nad Pernštejnem, Česká republika
- c) na tomto způsobu doručování dalších tištěných sdělení týkajících se Spořicího účtu odlišných od výpisu ze Spořicího účtu (např. výzev či upozornění ke splnění povinností dle této Smlouvy), včetně výzev k úhradě splatných pohledávek Banky za Majitelem Účtu dle této Smlouvy):
způsob předávání sdělení: poštou na korespondenční adresu Majitele Spořicího účtu:
Demková Alena, Beranka 1338, 593 01 Bystřice nad Pernštejnem, Česká republika
- d) Majitel Spořicího účtu je oprávněn podle aktuální nabídky Banky jednostranně změnit obsah výše sjednaných pravidel prostřednictvím formuláře určeného k tomu Bankou.
Ve výjimečných případech způsobených vážnými provozními důvody je rovněž Banka oprávněna pravidla výše sjednaná s Majitelem Spořicího účtu jednostranně změnit. O takové změně je Banka povinna Majitele Spořicího účtu předem informovat, případně s ním aktivně následně projednat způsob řešení změny.
10. V případě, že příkaz Majitele Spořicího účtu k bezhotovostnímu převodu bude zadán v jiné měně, než ve které je veden Spořicí účet, bude pro provedenou konverzi použit kurz Banky platný v den provedení příkazu.
11. Majitel Spořicího účtu je povinen uplatňovat veškeré změny ke Spořicímu účtu osobně na přepážce obchodního místa Banky, které vede Spořicí účet, pokud nebude s Bankou sjednáno jinak.
12. Ostatní práva a povinnosti smluvních stran touto Smlouvou výslovně neupravené se řídí platnými Všeobecnými obchodními podmínkami České spořitelny, a.s. (dále jen VOP), které jsou nedílnou součástí této Smlouvy.
Majitel Účtu prohlašuje, že mu Banka před uzavřením Smlouvy poskytla veškeré informace ve smyslu zákona o platebním styku. Dále prohlašuje, že je mu znám obsah VOP, bez výhrad s nimi souhlasí a zavazuje se jimi řídit.
13. Smlouva se uzavírá na dobu neurčitou.
14. Smlouva nabývá účinnosti dnem podpisu oběma smluvními stranami.

15. Majitel Spořicího účtu potvrzuje podpisem této Smlouvy, že převzal jeden její stejnopis.

V(e) Bystřici nad Pernštejnem

dne 28.12.2009

Česká spořitelna, a.s.



Burešová Iveta
privátní poradce



podpis(y) Majitele Spořicího účtu (příp. razítko)

**SMLOUVA
o spořicímu účtu Šikovné spoření České spořitelny Plus**

Česká spořitelna, a.s., Praha 4, Olbrachtova 1929/62, PSČ 140 00, IČ: 45 24 47 82
zapsaná v obchodním rejstříku vedeném Městským soudem v Praze, oddíl B, vložka 1171

Oblastní pobočka v Jihlavě, pobočka

v(e) **Bystřici n. P., Masarykovo nám. 298, 593 01 Bystřice n. P.**

(dále jen Banka)

a

Demková Alena

příjmení, jméno, titul

Beranka 1338, 593 01 Bystřice nad Pernštejnem

trvalý pobyt

505811/014

ŘČ (datum narození)

Občanský průkaz 110763957

druh a číslo průkazu totožnosti

Česká republika

státní příslušnost

(dále jen Majitel Spořicího účtu)

uzavírají dle ust. § 269 odst. 2 zákona č. 513/1991 Sb., obchodní zákoník, v platném znění, a dle příslušných ustanovení zákona č. 284/2009 Sb., o platebním styku, v platném znění, tuto Smlouvu o spořicímu účtu Šikovné spoření České spořitelny Plus (dále jen Smlouva)

I.

1. Banka se zavazuje zřídit na základě této Smlouvy Majiteli Spořicího účtu spořicí účet Šikovné spoření České spořitelny Plus, který bude veden v měně CZK, a kterému přiděluje číslo **2179640399/0800** (dále jen Spořicí účet). Majitel Spořicího účtu bere na vědomí, že podmínkou pro zřízení a vedení Spořicího účtu Bankou je vložení základního vkladu na Spořicí účet ve výši podle Sdělení České spořitelny, a. s., (dále jen Sdělení) platného v den zřízení Spořicího účtu.

Spořicí účet slouží Majiteli Spořicího účtu k ukládání (spoření) volných peněžních prostředků, které budou při splnění níže uvedených podmínek úročeny proměnlivou úrokovou sazbou. Majitel Spořicího účtu je oprávněn naspořených peněžních prostředků na Spořicímu účtu libovolně vybírat. Bližší podmínky pro výběry stanoví bod 7 Smlouvy.

2. Majitel Spořicího účtu je povinen pro přiznání úroku na Spořicímu účtu v příslušném kalendářním měsíci pravidelně, vždy nejpozději do konce příslušného kalendářního měsíce, vložit na Spořicí účet měsíční vklad, jehož aktuálně platnou minimální a maximální výši stanoví Banka ve Sdělení (dále jen měsíční vklad). Ke dni uzavření Smlouvy činí minimální výše **5.000,00 CZK**, slovy: Pět tisíc korun českých, a maximální výše **20.000,00 CZK**, slovy: Dvacet tisíc korun českých. Majitel Spořicího účtu bere na vědomí a souhlasí s tím, že Banka je oprávněna minimální a maximální výši měsíčního vkladu měnit s tím, že o těchto změnách je povinna Majitele Spořicího účtu předem informovat.

Měsíční vklad je Majitel Spořicího účtu oprávněn vložit na Spořicí účet jednorázově či postupnými částkami, a to hotovostním či bezhotovostním způsobem.

Jakýkoliv vklad učiněný ve prospěch Spořicího účtu, který by měl mít za následek v příslušném kalendářním měsíci překročení maximální výše měsíčního vkladu, je Banka oprávněna vrátit jako nadlimitní vklad, resp. takovýto vklad v hotovosti nepřijmout. To neplatí v případě mimořádného vkladu dle bodu 3 této Smlouvy.

3. Majitel Spořicího účtu může, nejpozději však do **02.02.2010**, jednorázově či postupně hotovostním či bezhotovostním způsobem, vložit na Spořicí účet mimořádný vklad nejvýše do částky **300.000,00 CZK**, slovy: Třístatisíc korun českých (dále jen mimořádný vklad). Peněžní prostředky vložené na Spořicí účet do konce lhůty pro složení mimořádného vkladu se započítávají do částky mimořádného vkladu.

Vklad učiněný ve lhůtě dle tohoto bodu Smlouvy, který by měl mít za následek překročení součtu maximální výše mimořádného vkladu a maximální výše měsíčního vkladu v příslušném kalendářním měsíci, je Banka oprávněna celý vrátit jako nadlimitní vklad, resp. takovýto vklad v hotovosti nepřijmout.

4. Do měsíčního vkladu dle bodu 2 Smlouvy a do mimořádného vkladu dle bodu 3 Smlouvy se započítává základní vklad vložený na Spořicí účet dle bodu 1 Smlouvy v kalendářním měsíci, kdy byl Spořicí účet zřízen.
Do částky měsíčního vkladu dle bodu 2 Smlouvy a mimořádného vkladu dle bodu 3 Smlouvy se nezapočítává úrok připsaný na Spořicí účet v příslušném kalendářním měsíci. Výběry ze Spořicího účtu, zúčtované ceny dle bodu 10 Smlouvy a odvedené částky daně z úroku nesnižují částku měsíčního vkladu v příslušném kalendářním měsíci a mimořádného vkladu ve sjednané lhůtě.
Rozhodným okamžikem pro splnění povinnosti uložit měsíční vklad dle bodu 2 Smlouvy či pro využití práva na uložení mimořádného vkladu dle bodu 3 Smlouvy je okamžik připsání rozhodné částky vkladu na Spořicí účet.
5. Banka a Majitel Spořicího účtu se dohodli na těchto pravidlech úročení na Spořicím účtu:
Kreditní zůstatek na Spořicím účtu bude úročen roční úrokovou sazbou stanovenou a vyhlášenou Bankou pro příslušné úrokové pásmo v Oznámení České spořitelny, a. s., o úrokových sazbách.
6. Úrok z kreditního zůstatku na Spořicím účtu (dále jen úrok) je splatný vždy k poslednímu dni příslušného kalendářního měsíce a ke dni ukončení účinnosti Smlouvy a přispívá se na Spořicí účet.
7. Majitel Spořicího účtu je oprávněn po dobu účinnosti Smlouvy vybrat část peněžních prostředků na Spořicím účtu bez uplatnění sankce ze strany Banky, a to v limitech stanovených Bankou ve Sdělení. Výběr části peněžních prostředků je povolen do výše minimálního zůstatku stanoveného Bankou ve Sdělení. V případě, kdy by realizací výběru podle Bankou stanovených limitů mělo dojít ke snížení zůstatku pod částku minimálního zůstatku, umožní Banka částečný výběr pouze do částky minimálního zůstatku.
8. Na Spořicím účtu lze provádět tyto platební operace: hotovostní vklad, hotovostní výběr, jednorázový příkaz k úhradě v rámci tuzemského platebního styku, jednorázový příkaz k úhradě v rámci zahraničního platebního styku. Banka je oprávněna rozsah platebních operací změnit s tím, že o této změně bude Majitele Spořicího účtu předem informovat.
9. Majitel Spořicího účtu a Banka se dále dohodli:
- a) na těchto podmínkách vyhotovování a způsobu předávání výpisů ze Spořicího účtu:
Výpisová řada A
forma výpisů: tištěný výpis
frekvence vyhotovování výpisů: roční
způsob předávání výpisů:
poštou na výpisovou adresu: Demková Alena, Beranka 1338, 593 01 Bystřice nad Pernštejnem, Česká republika
jazyková verze: český jazyk
Banka je dále povinna Majitele Spořicího účtu informovat o zrušení Spořicího účtu formou výpisu.
- b) na těchto podmínkách poskytnutí tištěné informace o odmítnutí provedení platebního příkazu a způsobu doručení této informace:
pravidlo pro vyhotovování informace: vyhotovovat
způsob předávání informace:
poštou na adresu: Demková Alena, Beranka 1338, 593 01 Bystřice nad Pernštejnem, Česká republika
- c) na tomto způsobu doručování dalších tištěných sdělení týkajících se Spořicího účtu odlišných od výpisu ze Spořicího účtu (např. výzev či upozornění ke splnění povinností dle této Smlouvy), včetně výzev k úhradě splatných pohledávek Banky za Majitelem Účtu dle této Smlouvy):
způsob předávání sdělení: poštou na korespondenční adresu Majitele Spořicího účtu:
Demková Alena, Beranka 1338, 593 01 Bystřice nad Pernštejnem, Česká republika
- d) Majitel Spořicího účtu je oprávněn podle aktuální nabídky Banky jednostranně změnit obsah výše sjednaných pravidel prostřednictvím formuláře určeného k tomu Bankou.
Ve výjimečných případech způsobených vážnými provozními důvody je rovněž Banka oprávněna pravidla výše sjednaná s Majitelem Spořicího účtu jednostranně změnit. O takové změně je Banka povinna Majitele Spořicího účtu předem informovat, případně s ním aktivně následně projednat způsob řešení změny.
10. V případě, že příkaz Majitele Spořicího účtu k bezhotovostnímu převodu bude zadán v jiné měně, než ve které je veden Spořicí účet, bude pro provedenou konverzi použit kurz Banky platný v den provedení příkazu.
11. Majitel Spořicího účtu je povinen uplatňovat veškeré změny ke Spořicímu účtu osobně na přepážce obchodního místa Banky, které vede Spořicí účet, pokud nebude s Bankou sjednáno jinak.
12. Ostatní práva a povinnosti smluvních stran touto Smlouvou výslovně neupravené se řídí platnými Všeobecnými obchodními podmínkami České spořitelny, a.s. (dále jen VOP), které jsou nedílnou součástí této Smlouvy.
Majitel Účtu prohlašuje, že mu Banka před uzavřením Smlouvy poskytla veškeré informace ve smyslu zákona o platebním styku. Dále prohlašuje, že je mu znám obsah VOP, bez výhrad s nimi souhlasí a zavazuje se jimi řídit.
13. Smlouva se uzavírá na dobu neurčitou.
14. Smlouva nabývá účinnosti dnem podpisu oběma smluvními stranami.

15. Majitel Spořicího účtu potvrzuje podpisem této Smlouvy, že převzal jeden její stejnopis.

V(e) Bystřici nad Pernštejnem dne 28.12.2009

Česká spořitelna, a.s.



Burešová Iveta
privátní poradce



podpis(y) Majitele Spořicího účtu (příp. razítko)

SMLOUVA **o spořicímu účtu Šikovné spoření České spořitelny Plus**

Česká spořitelna, a.s., Praha 4, Olbrachtova 1929/62, PSČ 140 00, IČ: 45 24 47 82
zapsaná v obchodním rejstříku vedeném Městským soudem v Praze, oddíl B, vložka 1171

Oblastní pobočka v Jihlavě, pobočka

v(e) **Bystřici n. P., Masarykovo nám. 298, 593 01 Bystřice n. P.**

(dále jen Banka)

a

Demková Alena

příjmení, jméno, titul

Beranka 1338, 593 01 Bystřice nad Pernštejnem

trvalý pobyt

505811/014

RČ (datum narození)

Občanský průkaz 110763957

druh a číslo průkazu totožnosti

Česká republika

státní příslušnost

(dále jen Majitel Spořicího účtu)

uzavírají dle ust. § 269 odst. 2 zákona č. 513/1991 Sb., obchodní zákoník, v platném znění, a dle příslušných ustanovení zákona č. 284/2009 Sb., o platebním styku, v platném znění,
tuto Smlouvu o spořicímu účtu Šikovné spoření České spořitelny Plus
(dále jen Smlouva)

I.

1. Banka se zavazuje zřídit na základě této Smlouvy Majiteli Spořicího účtu spořicí účet Šikovné spoření České spořitelny Plus, který bude veden v měně CZK, a kterému přiděluje číslo **2179642319/0800** (dále jen Spořicí účet). Majitel Spořicího účtu bere na vědomí, že podmínkou pro zřízení a vedení Spořicího účtu Bankou je vložení základního vkladu na Spořicí účet ve výši podle Sdělení České spořitelny, a. s. , (dále jen Sdělení) platného v den zřízení Spořicího účtu.

Spořicí účet slouží Majiteli Spořicího účtu k ukládání (spoření) volných peněžních prostředků, které budou při splnění níže uvedených podmínek úročeny proměnlivou úrokovou sazbou. Majitel Spořicího účtu je oprávněn naspořených peněžních prostředků na Spořicímu účtu libovolně vybírat. Bližší podmínky pro výběry stanoví bod 7 Smlouvy.

2. Majitel Spořicího účtu je povinen pro přiznání úroku na Spořicímu účtu v příslušném kalendářním měsíci pravidelně, vždy nejpozději do konce příslušného kalendářního měsíce, vložit na Spořicí účet měsíční vklad, jehož aktuálně platnou minimální a maximální výši stanoví Banka ve Sdělení (dále jen měsíční vklad). Ke dni uzavření Smlouvy činí minimální výše **5.000,00 CZK**, slovy: Pět tisíc korun českých, a maximální výše **20.000,00 CZK**, slovy: Dvacet tisíc korun českých. Majitel Spořicího účtu bere na vědomí a souhlasí s tím, že Banka je oprávněna minimální a maximální výši měsíčního vkladu měnit s tím, že o těchto změnách je povinna Majitele Spořicího účtu předem informovat.

Měsíční vklad je Majitel Spořicího účtu oprávněn vložit na Spořicí účet jednorázově či postupnými částkami, a to hotovostním či bezhotovostním způsobem.

Jakýkoliv vklad učiněný ve prospěch Spořicího účtu, který by měl mít za následek v příslušném kalendářním měsíci překročení maximální výše měsíčního vkladu, je Banka oprávněna vrátit jako nadlimitní vklad, resp. takovýto vklad v hotovosti nepřijmout. To neplatí v případě mimořádného vkladu dle bodu 3 této Smlouvy.

3. Majitel Spořicího účtu může, nejpozději však do **02.02.2010**, jednorázově či postupně hotovostním či bezhotovostním způsobem, vložit na Spořicí účet mimořádný vklad nejvýše do částky **300.000,00 CZK**, slovy: Třístatisíc korun českých (dále jen mimořádný vklad). Peněžní prostředky vložené na Spořicí účet do konce lhůty pro složení mimořádného vkladu se započítávají do částky mimořádného vkladu.

Vklad učiněný ve lhůtě dle tohoto bodu Smlouvy, který by měl mít za následek překročení součtu maximální výše mimořádného vkladu a maximální výše měsíčního vkladu v příslušném kalendářním měsíci, je Banka oprávněna celý vrátit jako nadlimitní vklad, resp. takovýto vklad v hotovosti nepřijmout.

4. Do měsíčního vkladu dle bodu 2 Smlouvy a do mimořádného vkladu dle bodu 3 Smlouvy se započítává základní vklad vložený na Spořicí účet dle bodu 1 Smlouvy v kalendářním měsíci, kdy byl Spořicí účet zřízen.
Do částky měsíčního vkladu dle bodu 2 Smlouvy a mimořádného vkladu dle bodu 3 Smlouvy se nezapočítává úrok připsaný na Spořicí účet v příslušném kalendářním měsíci. Výběry ze Spořicího účtu, zúčtované ceny dle bodu 10 Smlouvy a odvedené částky daně z úroku nesnižují částku měsíčního vkladu v příslušném kalendářním měsíci a mimořádného vkladu ve sjednané lhůtě.
Rozhodným okamžikem pro splnění povinnosti uložit měsíční vklad dle bodu 2 Smlouvy či pro využití práva na uložení mimořádného vkladu dle bodu 3 Smlouvy je okamžik připsání rozhodné částky vkladu na Spořicí účet.
5. Banka a Majitel Spořicího účtu se dohodli na těchto pravidlech úročení na Spořicím účtu:
Kreditní zůstatek na Spořicím účtu bude úročen roční úrokovou sazbou stanovenou a vyhlašovanou Bankou pro příslušné úrokové pásmo v Oznámení České spořitelny, a. s., o úrokových sazbách.
6. Úrok z kreditního zůstatku na Spořicím účtu (dále jen úrok) je splatný vždy k poslednímu dni příslušného kalendářního měsíce a ke dni ukončení účinnosti Smlouvy a připisuje se na Spořicí účet.
7. Majitel Spořicího účtu je oprávněn po dobu účinnosti Smlouvy vybrat část peněžních prostředků na Spořicím účtu bez uplatnění sankce ze strany Banky, a to v limitech stanovených Bankou ve Sdělení. Výběr části peněžních prostředků je povolen do výše minimálního zůstatku stanoveného Bankou ve Sdělení. V případě, kdy by realizací výběru podle Bankou stanovených limitů mělo dojít ke snížení zůstatku pod částku minimálního zůstatku, umožní Banka částečný výběr pouze do částky minimálního zůstatku.
8. Na Spořicím účtu lze provádět tyto platební operace: hotovostní vklad, hotovostní výběr, jednorázový příkaz k úhradě v rámci tuzemského platebního styku, jednorázový příkaz k úhradě v rámci zahraničního platebního styku. Banka je oprávněna rozsah platebních operací změnit s tím, že o této změně bude Majitele Spořicího účtu předem informovat.
9. Majitel Spořicího účtu a Banka se dále dohodli:
- a) na těchto podmínkách vyhotovování a způsobu předávání výpisů ze Spořicího účtu:
Výpisová řada A
forma výpisů: tištěný výpis
frekvence vyhotovování výpisů: roční
způsob předávání výpisů:
poštou na výpisovou adresu: Demková Alena, Beranka 1338, 593 01 Bystřice nad Pernštejnem, Česká republika
jazyková verze: český jazyk
Banka je dále povinna Majitele Spořicího účtu informovat o zrušení Spořicího účtu formou výpisu.
- b) na těchto podmínkách poskytnutí tištěné informace o odmítnutí provedení platebního příkazu a způsobu doručení této informace:
pravidlo pro vyhotovování informace: vyhotovovat
způsob předávání informace:
poštou na adresu: Demková Alena, Beranka 1338, 593 01 Bystřice nad Pernštejnem, Česká republika
- c) na tomto způsobu doručování dalších tištěných sdělení týkajících se Spořicího účtu odlišných od výpisu ze Spořicího účtu (např. výzev či upozornění ke splnění povinností dle této Smlouvy), včetně výzev k úhradě splatných pohledávek Banky za Majitelem Účtu dle této Smlouvy):
způsob předávání sdělení: poštou na korespondenční adresu Majitele Spořicího účtu:
Demková Alena, Beranka 1338, 593 01 Bystřice nad Pernštejnem, Česká republika
- d) Majitel Spořicího účtu je oprávněn podle aktuální nabídky Banky jednostranně změnit obsah výše sjednaných pravidel prostřednictvím formuláře určeného k tomu Bankou.
Ve výjimečných případech způsobených vážnými provozními důvody je rovněž Banka oprávněna pravidla výše sjednaná s Majitelem Spořicího účtu jednostranně změnit. O takové změně je Banka povinna Majitele Spořicího účtu předem informovat, případně s ním aktivně následně projednat způsob řešení změny.
10. V případě, že příkaz Majitele Spořicího účtu k bezhotovostnímu převodu bude zadán v jiné měně, než ve které je veden Spořicí účet, bude pro provedenou konverzi použit kurz Banky platný v den provedení příkazu.
11. Majitel Spořicího účtu je povinen uplatňovat veškeré změny ke Spořicímu účtu osobně na přepážce obchodního místa Banky, které vede Spořicí účet, pokud nebude s Bankou sjednáno jinak.
12. Ostatní práva a povinnosti smluvních stran touto Smlouvou výslovně neupravené se řídí platnými Všeobecnými obchodními podmínkami České spořitelny, a.s. (dále jen VOP), které jsou nedílnou součástí této Smlouvy.
Majitel Účtu prohlašuje, že mu Banka před uzavřením Smlouvy poskytla veškeré informace ve smyslu zákona o platebním styku. Dále prohlašuje, že je mu znám obsah VOP, bez výhrad s nimi souhlasí a zavazuje se jimi řídit.
13. Smlouva se uzavírá na dobu neurčitou.
14. Smlouva nabývá účinnosti dnem podpisu oběma smluvními stranami.

15. Majitel Spořicího účtu potvrzuje podpisem této Smlouvy, že převzal jeden její stejnopis.

V(e) Bystřici nad Pernštejnem dne 28.12.2009

Česká spořitelna, a.s.



Burešová Iveta
privátní poradce



podpis(y) Majitele Spořicího účtu (příp. razítko)