

<u>Číslo plochy</u>	<u>Pořadové číslo</u>	<u>Český název</u>	<u>Latinský název</u>
1A	1	Borovice těžká	<i>Pinus ponderosa</i>
1A	2	Borovice těžká	<i>Pinus ponderosa</i>
1A	3	Borovice těžká	<i>Pinus ponderosa</i>
1A	4	Smrk pichlavý	<i>Picea pungens</i>
1B	5	Javor klen	<i>Acer pseudoplatanus</i>
1B	6	Javor klen	<i>Acer pseudoplatanus</i>
1B	7	Javor klen	<i>Acer pseudoplatanus</i>
1B	8	Javor klen	<i>Acer pseudoplatanus</i>
1B	9	Javor mleč	<i>Acer platanoides</i>
1B	10	Jalovec virginický	<i>Juniperus virginiana</i>
1B	11	Javor mleč	<i>Acer platanoides</i>
1B	12	Tis červený	<i>Taxus baccata</i>
1B	13	Tis červený	<i>Taxus baccata</i>
1B	14	Tis červený	<i>Taxus baccata</i>
1B	15	Tis červený	<i>Taxus baccata</i>
1B	16	Tis červený	<i>Taxus baccata</i>
1B	17	Tis červený	<i>Taxus baccata</i>
1B	18	Tis červený	<i>Taxus baccata</i>
1B	19	Tis červený	<i>Taxus baccata</i>
1B	20	Tis červený	<i>Taxus baccata</i>
1B	21	Tis červený	<i>Taxus baccata</i>
1B	22	Tis červený	<i>Taxus baccata</i>
1B	23	Tis červený	<i>Taxus baccata</i>
1B	24	Tis červený	<i>Taxus baccata</i>
1B	25	Tis červený	<i>Taxus baccata</i>
1B	26	Tis červený	<i>Taxus baccata</i>
1B	27	Javor mleč	<i>Acer platanoides</i>
1B	28	Jírovec maďal	<i>Aesculus hippocastanum</i>
1B	29	Jírovec maďal	<i>Aesculus hippocastanum</i>
1B	30	Jírovec maďal	<i>Aesculus hippocastanum</i>
1B	31	Jírovec maďal	<i>Aesculus hippocastanum</i>
1B	32	Jírovec maďal	<i>Aesculus hippocastanum</i>
1B	33	Jírovec maďal	<i>Aesculus hippocastanum</i>
1B	34	Jírovec maďal	<i>Aesculus hippocastanum</i>
1B	35	Jasan ztepilý	<i>Fraxinus excelsior</i>
1B	36	Jasan ztepilý	<i>Fraxinus excelsior</i>
1B	37	Javor mleč	<i>Acer platanoides</i>
1B	38	Jírovec maďal	<i>Aesculus hippocastanum</i>
1B	39	Jírovec maďal	<i>Aesculus hippocastanum</i>
1B	40	Jírovec maďal	<i>Aesculus hippocastanum</i>
1B	41	Jírovec maďal	<i>Aesculus hippocastanum</i>
1B	42	Jírovec maďal	<i>Aesculus hippocastanum</i>
1B	43	Jírovec maďal	<i>Aesculus hippocastanum</i>
1B	44	Jírovec maďal	<i>Aesculus hippocastanum</i>
1B	45	Javor klen	<i>Acer pseudoplatanus</i>
1B	46	Javor mleč	<i>Acer platanoides</i>
1B	47	Borovice černá	<i>Pinus nigra</i>
2	48	Lípa malolistá	<i>Tilia cordata</i>
2	49	Lípa velkolistá	<i>Tilia plathypyllos</i>

2	50	Lípa malolistá	<i>Tilia cordata</i>
2	51	Lípa velkolistá	<i>Tilia plathypyllos</i>
2	52	Lípa velkolistá	<i>Tilia plathypyllos</i>
2	53	Lípa velkolistá	<i>Tilia plathypyllos</i>
2	54	Lípa malolistá	<i>Tilia cordata</i>
2	55	Lípa velkolistá	<i>Tilia plathypyllos</i>
2	56	Lípa velkolistá	<i>Tilia plathypyllos</i>
2	57	Jasan ztepilý	<i>Fraxinus excelsior</i>
2	58	Lípa velkolistá	<i>Tilia plathypyllos</i>
2	59	Tis červený	<i>Taxus baccata</i>
2	60	Dub letní	<i>Quercus robur</i>
2	61	Javor mleč	<i>Acer platanoides</i>
2	62	Lípa malolistá	<i>Tilia cordata</i>
2	63	Lípa malolistá	<i>Tilia cordata</i>
2	64	Lípa malolistá	<i>Tilia cordata</i>
2	65	Lípa malolistá	<i>Tilia cordata</i>
3	66	Javor klen	<i>Acer pseudoplatanus</i>
3	67	Jasan ztepilý	<i>Fraxinus excelsior</i>
3	68	Dub zimní	<i>Quercus petraea</i>
3	69	Lípa srdčitá	<i>Tilia cordata</i>
3	70	Lípa srdčitá	<i>Tilia cordata</i>
3	71	Lípa srdčitá	<i>Tilia cordata</i>
3	72	Lípa srdčitá	<i>Tilia cordata</i>
3	73	Lípa srdčitá	<i>Tilia cordata</i>
3	74	Javor klen	<i>Acer pseudoplatanus</i>
3	75	Dub zimní	<i>Quercus petraea</i>
3	76	Javor klen	<i>Acer pseudoplatanus</i>
3	77	Lípa srdčitá	<i>Tilia plathypyllos</i>
3	78	Dub zimní	<i>Quercus petraea</i>
3	79	Lípa srdčitá	<i>Tilia cordata</i>
3	80	Javor babyka	<i>Acer campestre</i>
3	81	Javor babyka	<i>Acer campestre</i>
3	82	Habr obecný	<i>Carpinus betulus</i>
3	83	Habr obecný	<i>Carpinus betulus</i>
3	84	Habr obecný	<i>Carpinus betulus</i>
3	85	Habr obecný	<i>Carpinus betulus</i>
3	86	Javor klen	<i>Acer pseudoplatanus</i>
3	87	Habr obecný	<i>Carpinus betulus</i>
3	88	Habr obecný	<i>Carpinus betulus</i>
3	89	Habr obecný	<i>Carpinus betulus</i>
3	90	Habr obecný	<i>Carpinus betulus</i>
3	91	Lípa velkolistá	<i>Tilia plathypyllos</i>
3	92	Habr obecný	<i>Carpinus betulus</i>
3	93	Lípa velkolistá	<i>Tilia plathypyllos</i>
3	94	Smrk ztepilý	<i>Picea abies</i>
3	95	Smrk ztepilý	<i>Picea abies</i>
3	96	Habr obecný	<i>Carpinus betulus</i>
3	97	Buk lesní	<i>Fagus sylvatica</i>
3	98	Habr obecný	<i>Carpinus betulus</i>
3	99	Habr obecný	<i>Carpinus betulus</i>

3	100	Habr obecný	<i>Carpinus betulus</i>
3	101	Habr obecný	<i>Carpinus betulus</i>
3	102	Javor klen	<i>Acer pseudoplatanus</i>
3	103	Javor klen	<i>Acer pseudoplatanus</i>
3	104	Dub letní	<i>Quercus petraea</i>
3	105	Habr obecný	<i>Carpinus betulus</i>
3	106	Habr obecný	<i>Carpinus betulus</i>
3	107	Habr obecný	<i>Carpinus betulus</i>
3	108	Habr obecný	<i>Carpinus betulus</i>
3	109	Javor klen	<i>Acer pseudoplatanus</i>
3	110	Buk lesní	<i>Fagus sylvatica</i>
3	111	Lípa velkolistá	<i>Tilia plathypyllos</i>
3	112	Habr obecný	<i>Carpinus betulus</i>
3	113	Habr obecný	<i>Carpinus betulus</i>
3	114	Habr obecný	<i>Carpinus betulus</i>
3	115	Habr obecný	<i>Carpinus betulus</i>
3	116	Trnovník akát	<i>Robinia pseudoacacia</i>
3	117	Javor mleč	<i>Acer platanoides</i>
3	118	Dub letní	<i>Quercus robur</i>
3	119	Smrk ztepilý	<i>Picea abies</i>
3	120	Dub zimní	<i>Quercus petraea</i>
3	121	Buk lesní	<i>Fagus sylvatica</i>
3	122	Buk lesní	<i>Fagus sylvatica</i>
3	123	Buk lesní	<i>Fagus sylvatica</i>
3	124	Javor mleč	<i>Acer platanoides</i>
3	125	Dub zimní	<i>Quercus petraea</i>
4	126	Jasan ztepilý	<i>Fraxinus excelsior</i>
4	127	Borovice kleč	<i>Pinus mugo</i>
4	128	Javor klen	<i>Acer pseudoplatanus</i>
4	129	Lípa srdčitá	<i>Tilia cordata</i>
4	130	Javor babyka	<i>Acer campestre</i>
4	131	Tis červený	<i>Taxus baccata</i>
4	132	Tis červený	<i>Taxus baccata</i>
4	133	Tis červený	<i>Taxus baccata</i>
4	134	Tis červený	<i>Taxus baccata</i>
4	135	Javor babyka	<i>Acer campestre</i>
4	136	Lípa srdčitá	<i>Tilia cordata</i>
4	137	Javor klen	<i>Acer pseudoplatanus</i>
4	138	Lípa srdčitá	<i>Tilia cordata</i>
4	139	Lípa srdčitá	<i>Tilia cordata</i>
4	140	Jalovec virginický	<i>Juniperus virginiana</i>
4	141	Jalovec virginický	<i>Juniperus virginiana</i>
4	142	Lípa velkolistá	<i>Tilia plathypyllos</i>
4	143	Javor mleč	<i>Acer platanoides</i>
4	144	Javor mleč	<i>Acer platanoides</i>
4	145	Jírovec maďal	<i>Aesculus hippocastanum</i>
4	146	Javor klen	<i>Acer pseudoplatanus</i>
4	147	Azalka indická	<i>Rhododendron simsii Planch.</i>
4	148	Buk lesní	<i>Fagus sylvatica</i>
4	149	Dřezovec trojtrný	<i>Gleditsia triacanthos</i>

4	150	Topol bílý	<i>Populus alba</i>
4	151	Javor babyka	<i>Acer campestre</i>
4	152	Douglaska tisolistá	<i>Pseudotsuga menziesii var. mer</i>
4	153	Jírovec maďal	<i>Aesculus hippocastanum</i>
4	154	Jasan ztepilý	<i>Fraxinus excelsior</i>
4	155	Dub letní	<i>Quercus robur</i>
4	156	Dub letní	<i>Quercus robur</i>
4	157	Dub letní	<i>Quercus robur</i>
4	158	Dub letní	<i>Quercus robur</i>
4	159	Dub letní	<i>Quercus robur</i>
4	160	Javor mleč	<i>Acer platanoides</i>
4	161	Javor mleč	<i>Acer platanoides</i>
4	162	Javor mleč	<i>Acer platanoides</i>
4	163	Javor mleč	<i>Acer platanoides</i>
4	164	Javor mleč	<i>Acer platanoides</i>
4	165	Lípa srdčitá	<i>Tilia cordata</i>
4	166	Javor mleč	<i>Acer platanoides</i>
4	167	Dub letní	<i>Quercus robur</i>
4	168	Javor klen	<i>Acer pseudoplatanus</i>
4	169	Javor mleč	<i>Acer platanoides</i>
4	170	Javor mleč	<i>Acer platanoides</i>
4	171	Habr obecný	<i>Carpinus betulus</i>
4	172	Douglaska tisolistá	<i>Pseudotsuga menziesii var. mer</i>
4	173	Líska turecká	<i>Corylus colurna</i>
4	174	Jasan ztepilý	<i>Fraxinus excelsior</i>
4	175	Jasan ztepilý	<i>Fraxinus excelsior</i>
4	176	Třešeň ptačí	<i>Cerasus avium</i>
4	177	Jasan ztepilý	<i>Fraxinus excelsior</i>
4	178	Jasan ztepilý	<i>Fraxinus excelsior</i>
4	179	Jasan ztepilý	<i>Fraxinus excelsior</i>
4	180	Javor mleč	<i>Acer platanoides</i>
4	181	Jasan ztepilý	<i>Fraxinus excelsior</i>
4	182	Jasan ztepilý	<i>Fraxinus excelsior</i>
4	183	Jasan ztepilý	<i>Fraxinus excelsior</i>
4	184	Javor klen	<i>Acer pseudoplatanus</i>
4	185	Javor klen	<i>Acer pseudoplatanus</i>
4	186	Javor klen	<i>Acer pseudoplatanus</i>
4	187	Javor klen	<i>Acer pseudoplatanus</i>
4	188	Javor klen	<i>Acer pseudoplatanus</i>
4	189	Javor babyka	<i>Acer campestre</i>
4	190	Lípa velkolistá	<i>Tilia plathypyllos</i>
4	191	Buk lesní	<i>Fagus sylvatica</i>
4	192	Tis červený	<i>Taxus baccata</i>
4	193	Liliovník tulipánokvětý	<i>Liliodendron tulipifera</i>
4	194	Habr obecný	<i>Carpinus betulus</i>
4	195	Habr obecný	<i>Carpinus betulus</i>
4	196	Jasan ztepilý	<i>Fraxinus excelsior</i>
4	197	Jasan ztepilý	<i>Fraxinus excelsior</i>
4	198	Jírovec maďal	<i>Aesculus hippocastanum</i>
4	199	Javor klen	<i>Acer pseudoplatanus</i>

4	200	Javor klen	<i>Acer pseudoplatanus</i>
4	201	Javor babyka	<i>Acer campestre</i>
4	202	Javor klen	<i>Acer pseudoplatanus</i>
4	203	Javor mleč	<i>Acer platanoides</i>
4	204	Javor klen	<i>Acer pseudoplatanus</i>
4	205	Javor klen	<i>Acer pseudoplatanus</i>
4	206	Javor klen	<i>Acer pseudoplatanus</i>
4	207	Javor klen	<i>Acer pseudoplatanus</i>
4	208	Javor mleč	<i>Acer platanoides</i>
4	209	Javor mleč	<i>Acer platanoides</i>
4	210	Buk lesní	<i>Fagus sylvatica</i>
5	211	Lípa velkolistá	<i>Tilia cordata</i>
5	212	Dub letní	<i>Quercus robur</i>
5	213	Jasan ztepilý	<i>Fraxinus excelsior</i>
5	214	Azalka indická	<i>Rhododendron simsii Planch.</i>
5	215	Azalka indická	<i>Rhododendron simsii Planch.</i>
5	216	Dub červený	<i>Quercus rubra</i>
5	217	Jasan ztepilý	<i>Fraxinus excelsior</i>
5	218	Javor mleč	<i>Acer platanoides 'Palmatifidum</i>
5	219	Lípa velkolistá	<i>Tilia plathypyllos</i>
5	220	Habr obecný	<i>Carpinus betulus</i>
5	221	Lípa velkolistá	<i>Tilia plathypyllos</i>
5	222	Lípa srdčitá	<i>Tilia cordata</i>
5	223	Lípa velkolistá	<i>Tilia plathypyllos</i>
5	224	Javor babyka	<i>Acer campestre</i>
5	225	Lípa srdčitá	<i>Tilia cordata</i>
5	226	Lípa velkolistá	<i>Tilia plathypyllos</i>
5	227	Lípa srdčitá	<i>Tilia cordata</i>
5	228	Lípa srdčitá	<i>Tilia cordata</i>
5	229	Lípa srdčitá	<i>Tilia cordata</i>
5	230	Lípa srdčitá	<i>Tilia cordata</i>
5	231	Lípa srdčitá	<i>Tilia cordata</i>
5	232	Javor babyka	<i>Acer campestre</i>
5	233	Jasan ztepilý	<i>Fraxinus excelsior</i>
5	234	Jedle bělokorá	<i>Abies alba</i>
5	235	Lípa srdčitá	<i>Tilia cordata</i>
5	236	Javor klen	<i>Acer pseudoplatanus</i>
5	237	Javor mleč	<i>Acer platanoides</i>
5	238	Jasan ztepilý	<i>Fraxinus excelsior</i>
5	239	Javor mleč	<i>Acer platanoides</i>
5	240	Lípa srdčitá	<i>Tilia cordata</i>
5	241	Javor babyka	<i>Acer campestre</i>
5	242	Lípa srdčitá	<i>Tilia cordata</i>
5	243	Javor klen	<i>Acer pseudoplatanus</i>
5	244	Jasan ztepilý	<i>Fraxinus excelsior</i>
5	245	Lípa velkolistá	<i>Tilia plathypyllos</i>
5	246	Lípa srdčitá	<i>Tilia cordata</i>
5	247	Dub zimní	<i>Quercus petraea</i>
5	248	Lípa srdčitá	<i>Tilia cordata</i>
5	249	Lípa srdčitá	<i>Tilia cordata</i>

5	250	Dub zimní	<i>Quercus petraea</i>
5	251	Javor mleč	<i>Acer platanoides</i>
5	252	Lípa srdčitá	<i>Tilia cordata</i>
5	253	Lípa srdčitá	<i>Tilia cordata</i>
5	254	Tis červený	<i>Taxus baccata</i>
5	255	Lípa srdčitá	<i>Tilia cordata</i>
5	256	Lípa srdčitá	<i>Tilia cordata</i>
5	257	Jedle ojíňená	<i>Abies concolor</i>
5	258	Tis červený	<i>Taxus baccata</i>
5	259	Dub letní	<i>Quercus robur</i>
5	260	Javor klen	<i>Acer pseudoplatanus</i>
5	261	Lípa srdčitá	<i>Tilia cordata</i>
5	262	Lípa srdčitá	<i>Tilia cordata</i>
5	263	Jedle bělokorá	<i>Abies alba</i>
5	264	Lípa srdčitá	<i>Tilia cordata</i>
5	265	Lípa srdčitá	<i>Tilia cordata</i>
5	266	Azalka indická	<i>Rhododendron simsii Planch.</i>
5	267	Lípa srdčitá	<i>Tilia cordata</i>
5	268	Lípa srdčitá	<i>Tilia cordata</i>
5	269	Lípa srdčitá	<i>Tilia cordata</i>
5	270	Lípa srdčitá	<i>Tilia cordata</i>
5	271	Lípa srdčitá	<i>Tilia cordata</i>
5	272	Lípa srdčitá	<i>Tilia cordata</i>
5	273	Azalka indická	<i>Rhododendron simsii Planch.</i>
5	274	Lípa srdčitá	<i>Tilia cordata</i>
6	275	Javor klen	<i>Acer pseudoplatanus</i>
6	276	Jírovec maďal	<i>Aesculus hippocastanum</i>
6	277	Lípa srdčitá	<i>Tilia cordata</i>
6	278	Jasan ztepilý	<i>Fraxinus excelsior</i>
6	279	Lípa srdčitá	<i>Tilia cordata</i>
6	280	Jasan ztepilý	<i>Fraxinus excelsior</i>
6	281	Javor mleč	<i>Acer platanoides</i>
6	282	Lípa srdčitá	<i>Tilia cordata</i>
6	283	Javor mleč	<i>Acer platanoides</i>
6	284	Javor mleč	<i>Acer platanoides</i>
6	285	Jasan ztepilý	<i>Fraxinus excelsior</i>
6	286	Lípa srdčitá	<i>Tilia cordata</i>
6	287	Lípa srdčitá	<i>Tilia cordata</i>
6	288	Javor klen	<i>Acer pseudoplatanus</i>
6	289	Lípa srdčitá	<i>Tilia cordata</i>
6	290	Buk lesní	<i>Fagus sylvatica</i>
6	291	Javor klen	<i>Acer pseudoplatanus</i>
6	292	Javor klen	<i>Acer pseudoplatanus</i>
6	293	Javor klen	<i>Acer pseudoplatanus</i>
6	294	Buk lesní	<i>Fagus sylvatica</i>
6	295	Javor klen	<i>Acer pseudoplatanus</i>
6	296	Lípa srdčitá	<i>Tilia cordata</i>
6	297	Javor mleč	<i>Acer platanoides</i>
6	298	Lípa srdčitá	<i>Tilia cordata</i>
6	299	Javor mleč	<i>Acer platanoides</i>

6	300	Habr obecný	<i>Carpinus betulus</i>
6	301	Jasan ztepilý	<i>Fraxinus excelsior</i>
6	302	Javor mleč	<i>Acer platanoides</i>
6	303	Jasan ztepilý	<i>Fraxinus excelsior</i>
6	304	Lípa velkolistá	<i>Tilia plathypyllos</i>
6	305	Lípa srdčitá	<i>Tilia cordata</i>
6	306	Lípa srdčitá	<i>Tilia cordata</i>
6	307	Lípa srdčitá	<i>Tilia cordata</i>
6	308	Buk lesní	<i>Fagus sylvatica</i>
6	309	Jalovec obecný	<i>Juniperus communis</i>
6	310	Jasan ztepilý	<i>Fraxinus excelsior</i>
6	311	Jasan ztepilý	<i>Fraxinus excelsior</i>
6	312	Lípa srdčitá	<i>Tilia cordata</i>
6	313	Lípa srdčitá	<i>Tilia cordata</i>
6	314	Buk lesní	<i>Fagus sylvatica</i>
6	315	Buk lesní	<i>Fagus sylvatica</i>
6	316	Buk lesní	<i>Fagus sylvatica</i>
6	317	Jasan ztepilý	<i>Fraxinus excelsior</i>
6	318	Buk lesní	<i>Fagus sylvatica</i>
6	319	Jasan ztepilý	<i>Fraxinus excelsior</i>
6	320	Jasan ztepilý	<i>Fraxinus excelsior</i>
6	321	Buk lesní	<i>Fagus sylvatica</i>
6	322	Javor mleč	<i>Acer platanoides</i>
6	323	Buk lesní	<i>Fagus sylvatica</i>
6	324	Buk lesní	<i>Fagus sylvatica</i>
6	325	Buk lesní	<i>Fagus sylvatica</i>
6	326	Buk lesní	<i>Fagus sylvatica</i>
6	327	Javor mleč	<i>Acer platanoides</i>
6	328	Buk lesní	<i>Fagus sylvatica</i>
6	329	Javor mleč	<i>Acer platanoides</i>
6	330	Buk lesní	<i>Fagus sylvatica</i>
6	331	Javor mleč	<i>Acer platanoides</i>
6	332	Javor klen	<i>Acer pseudoplatanus</i>
6	333	Javor mleč	<i>Acer platanoides</i>
6	334	Dub letní	<i>Quercus robur</i>
6	335	Javor mleč	<i>Acer platanoides</i>
6	336	Javor mleč	<i>Acer platanoides</i>
6	337	Buk lesní	<i>Fagus sylvatica</i>
6	338	Javor mleč	<i>Acer platanoides</i>
6	339	Javor mleč	<i>Acer platanoides</i>
6	340	Javor mleč	<i>Acer platanoides</i>
6	341	Jasan ztepilý	<i>Fraxinus excelsior</i>
6	342	Jasan ztepilý	<i>Fraxinus excelsior</i>
6	343	Javor mleč	<i>Acer platanoides</i>
6	344	Jasan ztepilý	<i>Fraxinus excelsior</i>
6	345	Jasan ztepilý	<i>Fraxinus excelsior</i>
6	346	Javor mleč	<i>Acer platanoides</i>
6	347	Javor mleč	<i>Acer platanoides</i>
6	348	Javor klen	<i>Acer pseudoplatanus</i>
6	349	Javor mleč	<i>Acer platanoides</i>

6	350	Javor mleč	<i>Acer platanoides</i>
6	351	Javor mleč	<i>Acer platanoides</i>
6	352	Jasan ztepilý	<i>Fraxinus excelsior</i>
6	353	Javor mleč	<i>Acer platanoides</i>
6	354	Javor mleč	<i>Acer platanoides</i>
6	355	Habr obecný	<i>Carpinus betulus</i>
6	356	Lípa srdčitá	<i>Tilia cordata</i>
6	357	Buk lesní	<i>Fagus sylvatica</i>
6	358	Buk lesní	<i>Fagus sylvatica</i>
6	359	Dub zimní	<i>Quercus petraea</i>
6	360	Dub zimní	<i>Quercus petraea</i>
6	361	Habr obecný	<i>Carpinus betulus</i>
6	362	Javor mleč	<i>Acer platanoides</i>
6	363	Javor mleč	<i>Acer platanoides</i>
6	364	Habr obecný	<i>Carpinus betulus</i>
6	365	Dub zimní	<i>Quercus petraea</i>
6	366	Dub zimní	<i>Quercus petraea</i>
6	367	Dub zimní	<i>Quercus petraea</i>
6	368	Dub zimní	<i>Quercus petraea</i>
6	369	Buk lesní	<i>Fagus sylvatica</i>
6	370	Buk lesní	<i>Fagus sylvatica</i>
6	371	Buk lesní	<i>Fagus sylvatica</i>
6	372	Buk lesní	<i>Fagus sylvatica</i>
6	373	Javor klen	<i>Acer platanoides</i>
6	374	Lípa srdčitá	<i>Tilia cordata</i>
6	375	Dub zimní	<i>Quercus petraea</i>
6	376	Dub zimní	<i>Quercus petraea</i>
7	377	Dub letní	<i>Quercus robur</i>
7	378	Dub letní	<i>Quercus robur</i>
7	379	Lípa srdčitá	<i>Tilia cordata</i>
7	380	Dub letní	<i>Quercus robur</i>
7	381	Dub letní	<i>Quercus robur</i>
7	382	Dub letní	<i>Quercus robur</i>
7	383	Habr obecný	<i>Carpinus betulus</i>
7	384	Lípa srdčitá	<i>Tilia cordata</i>
7	385	Jasan ztepilý	<i>Fraxinus excelsior</i>
7	386	Dub letní	<i>Quercus petraea</i>
7	387	Modřín opadavý	<i>Larix decidua</i>
7	388	Smrk ztepilý	<i>Picea abies</i>
7	389	Habr obecný	<i>Carpinus betulus</i>
7	390	Javor klen	<i>Acer pseudoplatanus</i>
7	391	Dub letní	<i>Quercus robur</i>
7	392	Jírovec maďal	<i>Aesculus hippocastanum</i>
7	393	Jírovec maďal	<i>Aesculus hippocastanum</i>
7	394	Dub letní	<i>Quercus robur</i>
7	395	Dub zimní	<i>Quercus petraea</i>
7	396	Javor mleč	<i>Acer platanoides</i>
7	397	Habr obecný	<i>Carpinus betulus</i>
7	398	Habr obecný	<i>Carpinus betulus</i>
7	399	Javor klen	<i>Acer pseudoplatanus</i>

7	400	Dub zimní	<i>Quercus petraea</i>
7	401	Dub zimní	<i>Quercus petraea</i>
7	402	Habr obecný	<i>Carpinus betulus</i>
7	403	Habr obecný	<i>Carpinus betulus</i>
7	404	Javor klen	<i>Acer pseudoplatanus</i>
7	405	Modřín opadavý	<i>Larix decidua</i>
7	406	Lípa velkolistá	<i>Tilia plathypyllos</i>
7	407	Habr obecný	<i>Carpinus betulus</i>
7	408	Habr obecný	<i>Carpinus betulus</i>
7	409	Habr obecný	<i>Carpinus betulus</i>
7	410	Habr obecný	<i>Carpinus betulus</i>
7	411	Dub letní	<i>Quercus robur</i>
7	412	Habr obecný	<i>Carpinus betulus</i>
7	413	Dub zimní	<i>Quercus petraea</i>
7	414	Habr obecný	<i>Carpinus betulus</i>
7	415	Habr obecný	<i>Carpinus betulus</i>
7	416	Lípa velkolistá	<i>Tilia plathypyllos</i>
7	417	Dub zimní	<i>Quercus petraea</i>
7	418	Habr obecný	<i>Carpinus betulus</i>
7	419	Dub zimní	<i>Quercus petraea</i>
7	420	Javor klen	<i>Acer pseudoplatanus</i>
7	421	Dub zimní	<i>Quercus petraea</i>
7	422	Dub letní	<i>Quercus robur</i>
7	423	Habr obecný	<i>Carpinus betulus</i>
7	424	Buk lesní	<i>Fagus sylvatica</i>
7	425	Buk lesní	<i>Fagus sylvatica</i>
7	426	Dub zimní	<i>Quercus petraea</i>
7	427	Dub zimní	<i>Quercus petraea</i>
7	428	Dub zimní	<i>Quercus petraea</i>
7	429	Javor klen	<i>Acer pseudoplatanus</i>
7	430	Jeřáb ptačí	<i>Sorbus aucuparia</i>
7	431	Dub zimní	<i>Quercus petraea</i>
7	432	Habr obecný	<i>Carpinus betulus</i>
7	433	Habr obecný	<i>Carpinus betulus</i>
7	434	Dub zimní	<i>Quercus petraea</i>
7	435	Dub zimní	<i>Quercus petraea</i>
7	436	Dub zimní	<i>Quercus petraea</i>
7	437	Lípa srdčitá	<i>Tilia cordata</i>
7	438	Dub zimní	<i>Quercus petraea</i>
7	439	Dub zimní	<i>Quercus petraea</i>
7	440	Dub zimní	<i>Quercus petraea</i>
7	441	Dub zimní	<i>Quercus petraea</i>
7	442	Buk lesní	<i>Fagus sylvatica</i>
7	443	Smrk ztepilý	<i>Picea abies</i>
7	444	Habr obecný	<i>Carpinus betulus</i>
7	445	Habr obecný	<i>Carpinus betulus</i>
7	446	Dub zimní	<i>Quercus petraea</i>
7	447	Dub zimní	<i>Quercus petraea</i>
7	448	Smrk ztepilý	<i>Picea abies</i>
7	449	Dub zimní	<i>Quercus petraea</i>

7	450	Lípa srdčitá	<i>Tilia cordata</i>
7	451	Habr obecný	<i>Carpinus betulus</i>
7	452	Habr obecný	<i>Carpinus betulus</i>
7	453	Smrk ztepilý	<i>Picea abies</i>
7	454	Modřín opadavý	<i>Larix decidua</i>
7	455	Habr obecný	<i>Carpinus betulus</i>
7	456	Javor klen	<i>Acer pseudoplatanus</i>
7	457	Javor klen	<i>Acer pseudoplatanus</i>
7	458	Habr obecný	<i>Carpinus betulus</i>
7	459	Habr obecný	<i>Carpinus betulus</i>
7	460	Dub zimní	<i>Quercus petraea</i>
7	461	Dub zimní	<i>Quercus petraea</i>
7	462	Dub zimní	<i>Quercus petraea</i>
7	463	Buk lesní	<i>Fagus sylvatica</i>
7	464	Smrk ztepilý	<i>Picea abies</i>
7	465	Habr obecný	<i>Carpinus betulus</i>
7	466	Habr obecný	<i>Carpinus betulus</i>
7	467	Habr obecný	<i>Carpinus betulus</i>
7	468	Habr obecný	<i>Carpinus betulus</i>
7	469	Habr obecný	<i>Carpinus betulus</i>
7	470	Smrk ztepilý	<i>Picea abies</i>
7	471	Habr obecný	<i>Carpinus betulus</i>
7	472	Smrk ztepilý	<i>Picea abies</i>
7	473	Smrk ztepilý	<i>Picea abies</i>
7	474	Dub zimní	<i>Quercus petraea</i>
7	475	Dub zimní	<i>Quercus petraea</i>
7	476	Lípa srdčitá	<i>Tilia cordata</i>
7	477	Smrk ztepilý	<i>Picea abies</i>
7	478	Smrk ztepilý	<i>Picea abies</i>
7	479	Smrk ztepilý	<i>Picea abies</i>
7	480	Smrk ztepilý	<i>Picea abies</i>
7	481	Smrk ztepilý	<i>Picea abies</i>
7	482	Habr obecný	<i>Carpinus betulus</i>
7	483	Smrk ztepilý	<i>Picea abies</i>
7	484	Smrk ztepilý	<i>Picea abies</i>
7	485	Habr obecný	<i>Carpinus betulus</i>
7	486	Lípa srdčitá	<i>Tilia cordata</i>
7	487	Dub zimní	<i>Quercus petraea</i>
7	488	Lípa srdčitá	<i>Tilia cordata</i>
7	489	Smrk ztepilý	<i>Picea abies</i>
7	490	Buk lesní	<i>Fagus sylvatica</i>
7	491	Dub zimní	<i>Quercus petraea</i>
7	492	Smrk ztepilý	<i>Picea abies</i>
7	493	Habr obecný	<i>Carpinus betulus</i>
7	494	Dub zimní	<i>Quercus petraea</i>
7	495	Dub zimní	<i>Quercus petraea</i>
7	496	Dub zimní	<i>Quercus petraea</i>
7	497	Dub zimní	<i>Quercus petraea</i>
7	498	Dub zimní	<i>Quercus petraea</i>
7	499	Smrk ztepilý	<i>Picea abies</i>

7	500	Smrk ztepilý	<i>Picea abies</i>
7	501	Habr obecný	<i>Carpinus betulus</i>
7	502	Habr obecný	<i>Carpinus betulus</i>
7	503	Smrk ztepilý	<i>Picea abies</i>
7	504	Smrk ztepilý	<i>Picea abies</i>
7	505	Dub zimní	<i>Quercus petraea</i>
7	506	Smrk ztepilý	<i>Picea abies</i>
7	507	Smrk ztepilý	<i>Picea abies</i>
7	508	Lípa srdčitá	<i>Tilia cordata</i>
7	509	Dub zimní	<i>Quercus petraea</i>
7	510	Javor mleč	<i>Acer platanoides</i>
7	511	Dub zimní	<i>Quercus petraea</i>
7	512	Smrk ztepilý	<i>Picea abies</i>
7	513	Smrk ztepilý	<i>Picea abies</i>
7	514	Habr obecný	<i>Carpinus betulus</i>
7	515	Habr obecný	<i>Carpinus betulus</i>
7	516	Lípa srdčitá	<i>Tilia cordata</i>
7	517	Dub zimní	<i>Quercus petraea</i>
7	518	Modřín opadavý	<i>Larix decidua</i>
7	519	Buk lesní	<i>Fagus sylvatica</i>
7	520	Smrk ztepilý	<i>Picea abies</i>
7	521	Smrk ztepilý	<i>Picea abies</i>
7	522	Borovice vejmutovka	<i>Pinus strobus</i>
7	523	Lípa srdčitá	<i>Tilia cordata</i>
7	524	Habr obecný	<i>Carpinus betulus</i>
7	525	Smrk ztepilý	<i>Picea abies</i>
7	526	Buk lesní	<i>Fagus sylvatica</i>
7	527	Habr obecný	<i>Carpinus betulus</i>
7	528	Buk lesní	<i>Fagus sylvatica</i>
7	529	Smrk ztepilý	<i>Picea abies</i>
7	530	Habr obecný	<i>Carpinus betulus</i>
7	531	Smrk ztepilý	<i>Picea abies</i>
7	532	Dub zimní	<i>Quercus petraea</i>
7	533	Habr obecný	<i>Carpinus betulus</i>
7	534	Habr obecný	<i>Carpinus betulus</i>
7	535	Dub zimní	<i>Quercus petraea</i>
7	536	Dub zimní	<i>Quercus petraea</i>
7	537	Smrk ztepilý	<i>Picea abies</i>
7	538	Smrk ztepilý	<i>Picea abies</i>
7	539	Dub zimní	<i>Quercus petraea</i>
7	540	Borovice lesní	<i>Pinus sylvestris</i>
7	541	Habr obecný	<i>Carpinus betulus</i>
7	542	Buk lesní	<i>Fagus sylvatica</i>
7	543	Lípa srdčitá	<i>Tilia cordata</i>
7	544	Lípa srdčitá	<i>Tilia cordata</i>
7	545	Lípa srdčitá	<i>Tilia cordata</i>
7	546	Habr obecný	<i>Carpinus betulus</i>
7	547	Buk lesní	<i>Fagus sylvatica</i>
7	548	Dub zimní	<i>Quercus petraea</i>
7	549	Dub zimní	<i>Quercus petraea</i>

7	550	Dub zimní	<i>Quercus petraea</i>
7	551	Dub zimní	<i>Quercus petraea</i>
7	552	Dub zimní	<i>Quercus petraea</i>
7	553	Dub zimní	<i>Quercus petraea</i>
7	554	Habr obecný	<i>Carpinus betulus</i>
7	555	Dub zimní	<i>Quercus petraea</i>
7	556	Dub zimní	<i>Quercus petraea</i>
7	557	Dub zimní	<i>Quercus petraea</i>
7	558	Dub zimní	<i>Quercus petraea</i>
7	559	Buk lesní	<i>Fagus sylvatica</i>
7	560	Dub zimní	<i>Quercus petraea</i>
7	561	Dub zimní	<i>Quercus petraea</i>
7	562	Buk lesní	<i>Fagus sylvatica</i>
7	563	Buk lesní	<i>Fagus sylvatica</i>
7	564	Dub zimní	<i>Quercus petraea</i>
7	565	Dub zimní	<i>Quercus petraea</i>
7	566	Smrk ztepilý	<i>Picea abies</i>
7	567	Dub zimní	<i>Quercus petraea</i>
7	568	Dub zimní	<i>Quercus petraea</i>
7	569	Smrk ztepilý	<i>Picea abies</i>
7	570	Lípa srdčitá	<i>Tilia cordata</i>
7	571	Habr obecný	<i>Carpinus betulus</i>
7	572	Habr obecný	<i>Carpinus betulus</i>
7	573	Dub zimní	<i>Quercus petraea</i>
7	574	Dub zimní	<i>Quercus petraea</i>
7	575	Dub zimní	<i>Quercus petraea</i>
7	576	Dub zimní	<i>Quercus petraea</i>
7	577	Dub zimní	<i>Quercus petraea</i>
7	578	Dub zimní	<i>Quercus petraea</i>
7	579	Dub zimní	<i>Quercus petraea</i>
7	580	Dub zimní	<i>Quercus petraea</i>
7	581	Dub zimní	<i>Quercus petraea</i>
7	582	Dub zimní	<i>Quercus petraea</i>
7	583	Dub zimní	<i>Quercus petraea</i>
7	584	Habr obecný	<i>Carpinus betulus</i>
7	585	Habr obecný	<i>Carpinus betulus</i>
7	586	Habr obecný	<i>Carpinus betulus</i>
7	587	Habr obecný	<i>Carpinus betulus</i>
7	588	Dub zimní	<i>Quercus petraea</i>
7	589	Habr obecný	<i>Carpinus betulus</i>
7	590	Habr obecný	<i>Carpinus betulus</i>
7	591	Dub zimní	<i>Quercus petraea</i>
7	592	Habr obecný	<i>Carpinus betulus</i>
7	593	Habr obecný	<i>Carpinus betulus</i>
7	594	Habr obecný	<i>Carpinus betulus</i>
7	595	Habr obecný	<i>Carpinus betulus</i>
7	596	Dub zimní	<i>Quercus petraea</i>
8	597	Habr obecný	<i>Carpinus betulus</i>
8	598	Habr obecný	<i>Carpinus betulus</i>
8	599	Habr obecný	<i>Carpinus betulus</i>

8	600	Habr obecný	<i>Carpinus betulus</i>
8	601	Habr obecný	<i>Carpinus betulus</i>
8	602	Lípa srdčitá	<i>Tilia cordata</i>
8	603	Habr obecný	<i>Carpinus betulus</i>
8	604	Dub zimní	<i>Quercus petraea</i>
8	605	Habr obecný	<i>Carpinus betulus</i>
8	606	Modřín opadavý	<i>Larix decidua</i>
8	607	Habr obecný	<i>Carpinus betulus</i>
8	608	Habr obecný	<i>Carpinus betulus</i>
8	609	Habr obecný	<i>Carpinus betulus</i>
8	610	Habr obecný	<i>Carpinus betulus</i>
8	611	Smrk ztepilý	<i>Picea abies</i>
8	612	Modřín opadavý	<i>Larix decidua</i>
8	613	Dub zimní	<i>Quercus petraea</i>
8	614	Dub zimní	<i>Quercus petraea</i>
8	615	Dub zimní	<i>Quercus petraea</i>
8	616	Dub zimní	<i>Quercus petraea</i>
8	617	Habr obecný	<i>Carpinus betulus</i>
8	618	Habr obecný	<i>Carpinus betulus</i>
8	619	Habr obecný	<i>Carpinus betulus</i>
8	620	Habr obecný	<i>Carpinus betulus</i>
8	621	Dub zimní	<i>Quercus petraea</i>
8	622	Habr obecný	<i>Carpinus betulus</i>
8	623	Habr obecný	<i>Carpinus betulus</i>
8	624	Habr obecný	<i>Carpinus betulus</i>
8	625	Habr obecný	<i>Carpinus betulus</i>
8	626	Dub zimní	<i>Quercus petraea</i>
8	627	Dub zimní	<i>Quercus petraea</i>
8	628	Dub zimní	<i>Quercus petraea</i>
8	629	Dub zimní	<i>Quercus petraea</i>
8	630	Dub zimní	<i>Quercus petraea</i>
8	631	Buk lesní	<i>Fagus sylvatica</i>
8	632	Habr obecný	<i>Carpinus betulus</i>
8	633	Habr obecný	<i>Carpinus betulus</i>
8	634	Dub zimní	<i>Quercus petraea</i>
8	635	Dub zimní	<i>Quercus petraea</i>
8	636	Dub zimní	<i>Quercus petraea</i>
8	637	Habr obecný	<i>Carpinus betulus</i>
8	638	Dub zimní	<i>Quercus petraea</i>
8	639	Habr obecný	<i>Carpinus betulus</i>
8	640	Dub zimní	<i>Quercus petraea</i>
8	641	Habr obecný	<i>Carpinus betulus</i>
8	642	Dub zimní	<i>Quercus petraea</i>
8	643	Habr obecný	<i>Carpinus betulus</i>
8	644	Dub zimní	<i>Quercus petraea</i>
8	645	Dub zimní	<i>Quercus petraea</i>
8	646	Dub zimní	<i>Quercus petraea</i>
8	647	Dub zimní	<i>Quercus petraea</i>
8	648	Dub zimní	<i>Quercus petraea</i>
8	649	Habr obecný	<i>Carpinus betulus</i>

8	650	Dub zimní	<i>Quercus petraea</i>
8	651	Habr obecný	<i>Carpinus betulus</i>
8	652	Habr obecný	<i>Carpinus betulus</i>
8	653	Habr obecný	<i>Carpinus betulus</i>
8	654	Habr obecný	<i>Carpinus betulus</i>
8	655	Dub zimní	<i>Quercus petraea</i>
8	656	Dub letní	<i>Quercus robur</i>
8	657	Dub letní	<i>Quercus robur</i>
8	658	Dub letní	<i>Quercus robur</i>
8	659	Dub letní	<i>Quercus robur</i>
8	660	Dub letní	<i>Quercus robur</i>
8	661	Dub letní	<i>Quercus robur</i>
8	662	Habr obecný	<i>Carpinus betulus</i>
8	663	Lípa srdčitá	<i>Tilia cordata</i>
8	664	Buk lesní	<i>Fagus sylvatica</i>
8	665	Habr obecný	<i>Carpinus betulus</i>
8	666	Dub zimní	<i>Quercus petraea</i>
8	667	Dub zimní	<i>Quercus petraea</i>
8	668	Habr obecný	<i>Carpinus betulus</i>
8	669	Dub zimní	<i>Quercus petraea</i>
8	670	Dub zimní	<i>Quercus petraea</i>
8	671	Habr obecný	<i>Carpinus betulus</i>
8	672	Dub zimní	<i>Quercus petraea</i>
8	673	Dub zimní	<i>Quercus petraea</i>
8	674	Dub zimní	<i>Quercus petraea</i>
8	675	Dub zimní	<i>Quercus petraea</i>
8	676	Dub zimní	<i>Quercus petraea</i>
8	677	Dub zimní	<i>Quercus petraea</i>
8	678	Dub zimní	<i>Quercus petraea</i>
8	679	Dub zimní	<i>Quercus petraea</i>
8	680	Buk lesní	<i>Fagus sylvatica</i>
8	681	Lípa srdčitá	<i>Tilia cordata</i>
8	682	Dub zimní	<i>Quercus petraea</i>
8	683	Lípa srdčitá	<i>Tilia cordata</i>
8	684	Habr obecný	<i>Carpinus betulus</i>
8	685	Dub zimní	<i>Quercus petraea</i>
9	686	Dub zimní	<i>Quercus petraea</i>
9	687	Dub zimní	<i>Quercus petraea</i>
9	688	Dub zimní	<i>Quercus petraea</i>
9	689	Dub zimní	<i>Quercus petraea</i>
9	690	Habr obecný	<i>Carpinus betulus</i>
9	691	Habr obecný	<i>Carpinus betulus</i>
9	692	Dub zimní	<i>Quercus petraea</i>
9	693	Dub zimní	<i>Quercus petraea</i>
9	694	Dub zimní	<i>Quercus petraea</i>
9	695	Habr obecný	<i>Carpinus betulus</i>
9	696	Modřín opadavý	<i>Larix decidua</i>
9	697	Dub zimní	<i>Quercus petraea</i>
9	698	Dub zimní	<i>Quercus petraea</i>
9	699	Dub zimní	<i>Quercus petraea</i>

9	700	Lípa srdčitá	<i>Tilia cordata</i>
9	701	Lípa srdčitá	<i>Tilia cordata</i>
9	702	Lípa srdčitá	<i>Tilia cordata</i>
9	703	Lípa srdčitá	<i>Tilia cordata</i>
9	704	Lípa srdčitá	<i>Tilia cordata</i>
9	705	Lípa srdčitá	<i>Tilia cordata</i>
9	706	Lípa srdčitá	<i>Tilia cordata</i>
9	707	Javor klen	<i>Acer pseudoplatanus</i>
9	708	Habr obecný	<i>Carpinus betulus</i>
9	709	Lípa velkolistá	<i>Tilia plathypyllos</i>
9	710	Lípa srdčitá	<i>Tilia cordata</i>
9	711	Lípa srdčitá	<i>Tilia cordata</i>
9	712	Lípa srdčitá	<i>Tilia cordata</i>
9	713	Lípa srdčitá	<i>Tilia cordata</i>
9	714	Lípa srdčitá	<i>Tilia cordata</i>
9	715	Lípa srdčitá	<i>Tilia cordata</i>
9	716	Lípa srdčitá	<i>Tilia cordata</i>
20	717	Smrk ztepilý	<i>Picea abies</i>
20	718	Habr obecný	<i>Carpinus betulus</i>
20	719	Javor klen	<i>Acer pseudoplatanus</i>
20	720	Lípa srdčitá	<i>Tilia cordata</i>
20	721	Lípa srdčitá	<i>Tilia cordata</i>
20	722	Lípa srdčitá	<i>Tilia cordata</i>
20	723	Lípa srdčitá	<i>Tilia cordata</i>
20	724	Dub zimní	<i>Quercus petraea</i>
20	725	Lípa srdčitá	<i>Tilia cordata</i>
20	726	Lípa srdčitá	<i>Tilia cordata</i>
20	727	Dub zimní	<i>Quercus petraea</i>
20	728	Habr obecný	<i>Carpinus betulus</i>
20	729	Lípa srdčitá	<i>Tilia cordata</i>
20	730	Habr obecný	<i>Carpinus betulus</i>
20	731	Dub zimní	<i>Quercus petraea</i>
20	732	Lípa srdčitá	<i>Tilia cordata</i>
20	733	Lípa srdčitá	<i>Tilia cordata</i>
20	734	Lípa srdčitá	<i>Tilia cordata</i>
20	735	Dub zimní	<i>Quercus petraea</i>
20	736	Lípa srdčitá	<i>Tilia cordata</i>
20	737	Dub zimní	<i>Quercus petraea</i>
20	738	Lípa srdčitá	<i>Tilia cordata</i>
20	739	Lípa srdčitá	<i>Tilia cordata</i>
20	740	Dub zimní	<i>Quercus petraea</i>
20	741	Lípa srdčitá	<i>Tilia cordata</i>
20	742	Lípa srdčitá	<i>Tilia cordata</i>
20	743	Lípa srdčitá	<i>Tilia cordata</i>
20	744	Dub zimní	<i>Quercus petraea</i>
20	745	Habr obecný	<i>Carpinus betulus</i>
20	746	Javor klen	<i>Acer pseudoplatanus</i>
20	747	Dub zimní	<i>Quercus petraea</i>
20	748	Dub zimní	<i>Quercus petraea</i>
20	749	Lípa srdčitá	<i>Tilia cordata</i>

20	750	Dub letní	<i>Quercus robur</i>
20	751	Javor mleč	<i>Acer platanoides</i>
20	752	Javor mleč	<i>Acer platanoides</i>
20	753	Javor mleč	<i>Acer platanoides</i>
20	754	Javor mleč	<i>Acer platanoides</i>
20	755	Javor mleč	<i>Acer platanoides</i>
20	756	Javor mleč	<i>Acer platanoides</i>
20	757	Javor mleč	<i>Acer platanoides</i>
20	758	Javor mleč	<i>Acer platanoides</i>
20	759	Javor mleč	<i>Acer platanoides</i>
20	760	Javor mleč	<i>Acer platanoides</i>
20	761	Javor mleč	<i>Acer platanoides</i>
20	762	Javor mleč	<i>Acer platanoides</i>
20	763	Javor mleč	<i>Acer platanoides</i>
20	764	Javor mleč	<i>Acer platanoides</i>
20	765	Javor mleč	<i>Acer platanoides</i>
20	766	Jasan ztepilý	<i>Fraxinus excelsior</i>
20	767	Jasan ztepilý	<i>Fraxinus excelsior</i>
20	768	Dub zimní	<i>Quercus petraea</i>
20	769	Lípa srdčitá	<i>Tilia cordata</i>
20	770	Dub zimní	<i>Quercus petraea</i>
20	771	Javor mleč	<i>Acer platanoides</i>
20	772	Habr obecný	<i>Carpinus betulus</i>
20	773	Habr obecný	<i>Carpinus betulus</i>
20	774	Habr obecný	<i>Carpinus betulus</i>
20	775	Habr obecný	<i>Carpinus betulus</i>
20	776	Dub zimní	<i>Quercus petraea</i>
20	777	Habr obecný	<i>Carpinus betulus</i>
20	778	Dub zimní	<i>Quercus petraea</i>
20	779	Dub zimní	<i>Quercus petraea</i>
20	780	Dub zimní	<i>Quercus petraea</i>
20	781	Dub zimní	<i>Quercus petraea</i>
20	782	Dub zimní	<i>Quercus petraea</i>
20	783	Lípa srdčitá	<i>Tilia cordata</i>
20	784	Javor babyka	<i>Acer campestre</i>
20	785	Javor babyka	<i>Acer campestre</i>
20	786	Habr obecný	<i>Carpinus betulus</i>
20	787	Smrk ztepilý	<i>Picea abies</i>
20	788	Habr obecný	<i>Carpinus betulus</i>
20	789	Habr obecný	<i>Carpinus betulus</i>
20	790	Javor klen	<i>Acer pseudoplatanus</i>
20	791	Smrk ztepilý	<i>Picea abies</i>
20	792	Buk lesní	<i>Fagus sylvatica</i>
20	793	Javor mleč	<i>Acer platanoides</i>
20	794	Dub zimní	<i>Quercus petraea</i>
20	795	Smrk ztepilý	<i>Picea abies</i>
20	796	Smrk ztepilý	<i>Picea abies</i>
20	797	Javor klen	<i>Acer pseudoplatanus</i>
20	798	Javor klen	<i>Acer pseudoplatanus</i>
20	799	Smrk ztepilý	<i>Picea abies</i>

20	800	Smrk ztepilý	<i>Picea abies</i>
20	801	Smrk ztepilý	<i>Picea abies</i>
20	802	Javor mleč	<i>Acer platanoides</i>
20	803	Javor babyka	<i>Acer campestre</i>
20	804	Dub zimní	<i>Quercus petraea</i>
20	805	Lípa srdčitá	<i>Tilia cordata</i>
20	806	Habr obecný	<i>Carpinus betulus</i>
20	807	Habr obecný	<i>Carpinus betulus</i>
20	808	Habr obecný	<i>Carpinus betulus</i>
20	809	Habr obecný	<i>Carpinus betulus</i>
20	810	Habr obecný	<i>Carpinus betulus</i>
20	811	Habr obecný	<i>Carpinus betulus</i>
20	812	Topol osika	<i>Populus tremula</i>
20	813	Habr obecný	<i>Carpinus betulus</i>
20	814	Javor klen	<i>Acer pseudoplatanus</i>
20	815	Lípa srdčitá	<i>Tilia cordata</i>
20	816	Lípa srdčitá	<i>Tilia cordata</i>
20	817	Lípa srdčitá	<i>Tilia cordata</i>
20	818	Habr obecný	<i>Carpinus betulus</i>
20	819	Lípa srdčitá	<i>Tilia cordata</i>
20	820	Lípa srdčitá	<i>Tilia cordata</i>
20	821	Lípa srdčitá	<i>Tilia cordata</i>
20	822	Lípa srdčitá	<i>Tilia cordata</i>
20	823	Lípa srdčitá	<i>Tilia cordata</i>
20	824	Lípa srdčitá	<i>Tilia cordata</i>
20	825	Habr obecný	<i>Carpinus betulus</i>
20	826	Habr obecný	<i>Carpinus betulus</i>
20	827	Lípa srdčitá	<i>Tilia cordata</i>
20	828	Habr obecný	<i>Carpinus betulus</i>
20	829	Azalka indická	<i>Rhododendron simsii Planch.</i>
20	830	Dub zimní	<i>Quercus petraea</i>
20	831	Habr obecný	<i>Carpinus betulus</i>
20	832	Javor klen	<i>Acer pseudoplatanus</i>
20	833	Smrk ztepilý	<i>Picea abies</i>
20	834	Dub zimní	<i>Quercus petraea</i>
20	835	Habr obecný	<i>Carpinus betulus</i>
20	836	Habr obecný	<i>Carpinus betulus</i>
20	837	Javor mleč	<i>Acer platanoides</i>
20	838	Habr obecný	<i>Carpinus betulus</i>
20	839	Smrk ztepilý	<i>Picea abies</i>
20	840	Smrk ztepilý	<i>Picea abies</i>
20	841	Jeřáb břek	<i>Sorbus torminalis</i>
20	842	Topol osika	<i>Populus tremula</i>
20	843	Jasan ztepilý	<i>Fraxinus excelsior</i>
20	844	Habr obecný	<i>Carpinus betulus</i>
20	845	Smrk ztepilý	<i>Picea abies</i>
20	846	Smrk ztepilý	<i>Picea abies</i>
20	847	Jeřáb ptačí	<i>Sorbus aucuparia</i>
20	848	Javor mleč	<i>Acer platanoides</i>
20	849	Smrk ztepilý	<i>Picea abies</i>

20	850	Jeřáb ptačí	<i>Sorbus aucuparia</i>
20	851	Smrk ztepilý	<i>Picea abies</i>
20	852	Smrk ztepilý	<i>Picea abies</i>
20	853	Smrk ztepilý	<i>Picea abies</i>
20	854	Habr obecný	<i>Carpinus betulus</i>
20	855	Jasan ztepilý	<i>Fraxinus excelsior</i>
20	856	Jasan ztepilý	<i>Fraxinus excelsior</i>
20	857	Habr obecný	<i>Carpinus betulus</i>
20	858	Habr obecný	<i>Carpinus betulus</i>
20	859	Jasan ztepilý	<i>Fraxinus excelsior</i>
20	860	Habr obecný	<i>Carpinus betulus</i>
20	861	Habr obecný	<i>Carpinus betulus</i>
20	862	Jasan ztepilý	<i>Fraxinus excelsior</i>
20	863	Buk lesní	<i>Fagus sylvatica</i>
20	864	Smrk ztepilý	<i>Picea abies</i>
20	865	Habr obecný	<i>Carpinus betulus</i>
20	866	Smrk ztepilý	<i>Picea abies</i>
20	867	Jasan ztepilý	<i>Fraxinus excelsior</i>
20	868	Jírovec maďal	<i>Aesculus hippocastanum</i>
20	869	Habr obecný	<i>Carpinus betulus</i>
20	870	Lípa srdčitá	<i>Tilia cordata</i>
20	871	Lípa srdčitá	<i>Tilia cordata</i>
20	872	Jeřáb břek	<i>Sorbus torminalis</i>
20	873	Jasan ztepilý	<i>Fraxinus excelsior</i>
20	874	Jasan ztepilý	<i>Fraxinus excelsior</i>
20	875	Habr obecný	<i>Carpinus betulus</i>
20	876	Dub zimní	<i>Quercus petraea</i>
20	877	Dub zimní	<i>Quercus petraea</i>
20	878	Habr obecný	<i>Carpinus betulus</i>
20	879	Habr obecný	<i>Carpinus betulus</i>
20	880	Dub zimní	<i>Quercus petraea</i>
20	881	Javor mleč	<i>Acer platanooides</i>
20	882	Habr obecný	<i>Carpinus betulus</i>
20	883	Lípa srdčitá	<i>Tilia cordata</i>
20	884	Lípa srdčitá	<i>Tilia cordata</i>
20	885	Dřezovec trojtrný	<i>Gleditsia triacanthos</i>
20	886	Lípa plsnatá	<i>Tilia tomentosa</i>
20	887	Lípa srdčitá	<i>Tilia cordata</i>
20	888	Jerlín japonský	<i>Sophora japonica</i>
20	889	Habr obecný	<i>Carpinus betulus</i>
20	890	Buk lesní	<i>Fagus sylvatica</i>
20	891	Habr obecný	<i>Carpinus betulus</i>
20	892	Habr obecný	<i>Carpinus betulus</i>
20	893	Habr obecný	<i>Carpinus betulus</i>
20	894	Javor mleč	<i>Acer platanooides</i>
20	895	Borovice lesní	<i>Pinus sylvestris</i>
20	896	Jeřáb ptačí	<i>Sorbus aucuparia</i>
20	897	Habr obecný	<i>Carpinus betulus</i>
20	898	Smrk ztepilý	<i>Picea abies</i>
20	899	Habr obecný	<i>Carpinus betulus</i>

20	900	Habr obecný	<i>Carpinus betulus</i>
20	901	Habr obecný	<i>Carpinus betulus</i>
20	902	Javor klen	<i>Acer pseudoplatanus</i>
20	903	Habr obecný	<i>Carpinus betulus</i>
20	904	Smrk ztepilý	<i>Picea abies</i>
20	905	Dub zimní	<i>Quercus petraea</i>
20	906	Smrk ztepilý	<i>Picea abies</i>
20	907	Smrk ztepilý	<i>Picea abies</i>
20	908	Javor mleč	<i>Acer platanooides</i>
20	909	Habr obecný	<i>Carpinus betulus</i>
20	910	Javor mleč	<i>Acer platanooides</i>
20	911	Habr obecný	<i>Carpinus betulus</i>
20	912	Habr obecný	<i>Carpinus betulus</i>
20	913	Smrk ztepilý	<i>Picea abies</i>
20	914	Smrk ztepilý	<i>Picea abies</i>
20	915	Buk lesní	<i>Fagus sylvatica</i>
20	916	Buk lesní	<i>Fagus sylvatica</i>
20	917	Smrk ztepilý	<i>Picea abies</i>
20	918	Habr obecný	<i>Carpinus betulus</i>
20	919	Habr obecný	<i>Carpinus betulus</i>
20	920	Habr obecný	<i>Carpinus betulus</i>
20	921	Habr obecný	<i>Carpinus betulus</i>
20	922	Habr obecný	<i>Carpinus betulus</i>
20	923	Dub zimní	<i>Quercus petraea</i>
20	924	Dub zimní	<i>Quercus petraea</i>
20	925	Jasan ztepilý	<i>Fraxinus excelsior</i>
20	926	Jasan ztepilý	<i>Fraxinus excelsior</i>
20	927	Habr obecný	<i>Carpinus betulus</i>
20	928	Javor klen	<i>Acer pseudoplatanus</i>
20	929	Habr obecný	<i>Carpinus betulus</i>
20	930	Jasan ztepilý	<i>Fraxinus excelsior</i>
20	931	Dub zimní	<i>Quercus petraea</i>
20	932	Habr obecný	<i>Carpinus betulus</i>
20	933	Jasan ztepilý	<i>Fraxinus excelsior</i>
20	934	Jasan ztepilý	<i>Fraxinus excelsior</i>
20	935	Lípa srdčitá	<i>Tilia cordata</i>
20	936	Jasan ztepilý	<i>Fraxinus excelsior</i>
20	937	Habr obecný	<i>Carpinus betulus</i>
20	938	Smrk ztepilý	<i>Picea abies</i>
20	939	Javor klen	<i>Acer pseudoplatanus</i>
20	940	Jasan ztepilý	<i>Fraxinus excelsior</i>
20	941	Jasan ztepilý	<i>Fraxinus excelsior</i>
20	942	Jasan ztepilý	<i>Fraxinus excelsior</i>
20	943	Habr obecný	<i>Carpinus betulus</i>
20	944	Jasan ztepilý	<i>Fraxinus excelsior</i>
20	945	Dub zimní	<i>Quercus petraea</i>
20	946	Habr obecný	<i>Carpinus betulus</i>
20	947	Habr obecný	<i>Carpinus betulus</i>
14	948	Habr obecný	<i>Carpinus betulus</i>
14	949	Dub zimní	<i>Quercus petraea</i>

14	950	Habr obecný	<i>Carpinus betulus</i>
14	951	Dub zimní	<i>Quercus petraea</i>
14	952	Dub zimní	<i>Quercus petraea</i>
14	953	Dub zimní	<i>Quercus petraea</i>
14	954	Habr obecný	<i>Carpinus betulus</i>
14	955	Habr obecný	<i>Carpinus betulus</i>
14	956	Habr obecný	<i>Carpinus betulus</i>
14	957	Habr obecný	<i>Carpinus betulus</i>
14	958	Habr obecný	<i>Carpinus betulus</i>
14	959	Dub zimní	<i>Quercus petraea</i>
14	960	Habr obecný	<i>Carpinus betulus</i>
14	961	Dub zimní	<i>Quercus petraea</i>
14	962	Dub zimní	<i>Quercus petraea</i>
14	963	Habr obecný	<i>Carpinus betulus</i>
14	964	Habr obecný	<i>Carpinus betulus</i>
14	965	Dub zimní	<i>Quercus petraea</i>
14	966	Habr obecný	<i>Carpinus betulus</i>
14	967	Habr obecný	<i>Carpinus betulus</i>
14	968	Habr obecný	<i>Carpinus betulus</i>
14	969	Habr obecný	<i>Carpinus betulus</i>
14	970	Habr obecný	<i>Carpinus betulus</i>
14	971	Lípa srdčitá	<i>Tilia cordata</i>
14	972	Habr obecný	<i>Carpinus betulus</i>
14	973	Habr obecný	<i>Carpinus betulus</i>
14	974	Lípa srdčitá	<i>Tilia cordata</i>
14	975	Habr obecný	<i>Carpinus betulus</i>
14	976	Trnovník akát	<i>Robinia pseudacacia</i>
14	977	Lípa srdčitá	<i>Tilia cordata</i>
14	978	Trnovník akát	<i>Robinia pseudacacia</i>
14	979	Habr obecný	<i>Carpinus betulus</i>
14	980	Habr obecný	<i>Carpinus betulus</i>
14	981	Dub zimní	<i>Quercus petraea</i>
14	982	Trnovník akát	<i>Robinia pseudacacia</i>
14	983	Habr obecný	<i>Carpinus betulus</i>
14	984	Habr obecný	<i>Carpinus betulus</i>
14	985	Habr obecný	<i>Carpinus betulus</i>
14	986	Dub zimní	<i>Quercus petraea</i>
14	987	Dub zimní	<i>Quercus petraea</i>
14	988	Lípa srdčitá	<i>Tilia cordata</i>
14	989	Habr obecný	<i>Carpinus betulus</i>
14	990	Habr obecný	<i>Carpinus betulus</i>
14	991	Lípa srdčitá	<i>Tilia cordata</i>
14	992	Habr obecný	<i>Carpinus betulus</i>
14	993	Dub zimní	<i>Quercus petraea</i>
14	994	Habr obecný	<i>Carpinus betulus</i>
14	995	Habr obecný	<i>Carpinus betulus</i>
14	996	Habr obecný	<i>Carpinus betulus</i>
14	997	Lípa srdčitá	<i>Tilia cordata</i>
14	998	Lípa srdčitá	<i>Tilia cordata</i>
14	999	Habr obecný	<i>Carpinus betulus</i>

14	1000	Habr obecný	<i>Carpinus betulus</i>
14	1001	Habr obecný	<i>Carpinus betulus</i>
14	1002	Habr obecný	<i>Carpinus betulus</i>
14	1003	Habr obecný	<i>Carpinus betulus</i>
14	1004	Lípa srdčitá	<i>Tilia cordata</i>
14	1005	Lípa srdčitá	<i>Tilia cordata</i>
14	1006	Lípa srdčitá	<i>Tilia cordata</i>
14	1007	Lípa srdčitá	<i>Tilia cordata</i>
14	1008	Lípa srdčitá	<i>Tilia cordata</i>
14	1009	Lípa srdčitá	<i>Tilia cordata</i>
14	1010	Lípa srdčitá	<i>Tilia cordata</i>
14	1011	Lípa srdčitá	<i>Tilia cordata</i>
14	1012	Lípa srdčitá	<i>Tilia cordata</i>
14	1013	Habr obecný	<i>Carpinus betulus</i>
14	1014	Habr obecný	<i>Carpinus betulus</i>
14	1015	Dub zimní	<i>Quercus petraea</i>
14	1016	Lípa srdčitá	<i>Tilia cordata</i>
14	1017	Lípa srdčitá	<i>Tilia cordata</i>
14	1018	Lípa srdčitá	<i>Tilia cordata</i>
14	1019	Lípa srdčitá	<i>Tilia cordata</i>
14	1020	Lípa srdčitá	<i>Tilia cordata</i>
14	1021	Lípa srdčitá	<i>Tilia cordata</i>
14	1022	Lípa srdčitá	<i>Tilia cordata</i>
14	1023	Lípa srdčitá	<i>Tilia cordata</i>
14	1024	Lípa srdčitá	<i>Tilia cordata</i>
14	1025	Lípa srdčitá	<i>Tilia cordata</i>
14	1026	Lípa srdčitá	<i>Tilia cordata</i>
14	1027	Dub zimní	<i>Quercus petraea</i>
14	1028	Dub zimní	<i>Quercus petraea</i>
14	1029	Buk lesní	<i>Fagus sylvatica</i>
14	1030	Lípa srdčitá	<i>Tilia cordata</i>
14	1031	Lípa srdčitá	<i>Tilia cordata</i>
14	1032	Lípa srdčitá	<i>Tilia cordata</i>
14	1033	Lípa srdčitá	<i>Tilia cordata</i>
14	1034	Lípa srdčitá	<i>Tilia cordata</i>
14	1035	Lípa srdčitá	<i>Tilia cordata</i>
14	1036	Dub zimní	<i>Quercus petraea</i>
14	1037	Habr obecný	<i>Carpinus betulus</i>
14	1038	Lípa srdčitá	<i>Tilia cordata</i>
14	1039	Lípa srdčitá	<i>Tilia cordata</i>
14	1040	Jasan ztepilý	<i>Fraxinus excelsior</i>
14	1041	Habr obecný	<i>Carpinus betulus</i>
14	1042	Borovice lesní	<i>Pinus sylvestris</i>
14	1043	Dub zimní	<i>Quercus petraea</i>
14	1044	Javor babyka	<i>Acer campestre</i>
14	1045	Javor babyka	<i>Acer campestre</i>
14	1046	Jasan ztepilý	<i>Fraxinus excelsior</i>
14	1047	Lípa srdčitá	<i>Tilia cordata</i>
14	1048	Javor babyka	<i>Acer campestre</i>
14	1049	Tis červený	<i>Taxus baccata</i>

14	1050	Javor mleč	<i>Acer platanoides</i>
14	1051	Javor babyka	<i>Acer campestre</i>
14	1052	Jeřáb břek	<i>Sorbus torminalis</i>
14	1053	Lípa srdčitá	<i>Tilia cordata</i>
14	1054	Tis červený	<i>Taxus baccata</i>
14	1055	Lípa srdčitá	<i>Tilia cordata</i>
14	1056	Javor mleč	<i>Acer platanoides</i>
14	1057	Javor babyka	<i>Acer campestre</i>
14	1058	Habr obecný	<i>Carpinus betulus</i>
14	1059	Dub zimní	<i>Quercus petraea</i>
14	1060	Jasan ztepilý	<i>Fraxinus excelsior</i>
14	1061	Lípa srdčitá	<i>Tilia cordata</i>
14	1062	Jasan ztepilý	<i>Fraxinus excelsior</i>
14	1063	Lípa srdčitá	<i>Tilia cordata</i>
14	1064	Lípa srdčitá	<i>Tilia cordata</i>
14	1065	Lípa srdčitá	<i>Tilia cordata</i>
14	1066	Lípa srdčitá	<i>Tilia cordata</i>
14	1067	Lípa srdčitá	<i>Tilia cordata</i>
14	1068	Jasan ztepilý	<i>Fraxinus excelsior</i>
14	1069	Jasan ztepilý	<i>Fraxinus excelsior</i>
14	1070	Jasan ztepilý	<i>Fraxinus excelsior</i>
14	1071	Jasan ztepilý	<i>Fraxinus excelsior</i>
14	1072	Javor babyka	<i>Acer campestre</i>
14	1073	Javor mleč	<i>Acer platanoides</i>
14	1074	Lípa srdčitá	<i>Tilia cordata</i>
14	1075	Jasan ztepilý	<i>Fraxinus excelsior</i>
13	1076	Lípa srdčitá	<i>Tilia cordata</i>
13	1077	Lípa srdčitá	<i>Tilia cordata</i>
13	1078	Lípa srdčitá	<i>Tilia cordata</i>
13	1079	Lípa srdčitá	<i>Tilia cordata</i>
13	1080	Lípa srdčitá	<i>Tilia cordata</i>
13	1081	Habr obecný	<i>Carpinus betulus</i>
13	1082	Habr obecný	<i>Carpinus betulus</i>
13	1083	Habr obecný	<i>Carpinus betulus</i>
13	1084	Habr obecný	<i>Carpinus betulus</i>
13	1085	Lípa srdčitá	<i>Tilia cordata</i>
13	1086	Lípa srdčitá	<i>Tilia cordata</i>
13	1087	Habr obecný	<i>Carpinus betulus</i>
13	1088	Habr obecný	<i>Carpinus betulus</i>
13	1089	Lípa srdčitá	<i>Tilia cordata</i>
13	1090	Lípa srdčitá	<i>Tilia cordata</i>
13	1091	Lípa srdčitá	<i>Tilia cordata</i>
13	1092	Lípa srdčitá	<i>Tilia cordata</i>
13	1093	Habr obecný	<i>Carpinus betulus</i>
13	1094	Habr obecný	<i>Carpinus betulus</i>
13	1095	Habr obecný	<i>Carpinus betulus</i>
13	1096	Habr obecný	<i>Carpinus betulus</i>
13	1097	Habr obecný	<i>Carpinus betulus</i>
13	1098	Habr obecný	<i>Carpinus betulus</i>
13	1099	Lípa srdčitá	<i>Tilia cordata</i>

13	1100	Habr obecný	<i>Carpinus betulus</i>
13	1101	Habr obecný	<i>Carpinus betulus</i>
13	1102	Habr obecný	<i>Carpinus betulus</i>
13	1103	Habr obecný	<i>Carpinus betulus</i>
13	1104	Habr obecný	<i>Carpinus betulus</i>
13	1105	Habr obecný	<i>Carpinus betulus</i>
13	1106	Habr obecný	<i>Carpinus betulus</i>
13	1107	Lípa srdčitá	<i>Tilia cordata</i>
13	1108	Dub zimní	<i>Quercus petraea</i>
13	1109	Dub zimní	<i>Quercus petraea</i>
13	1110	Dub zimní	<i>Quercus petraea</i>
13	1111	Dub zimní	<i>Quercus petraea</i>
13	1112	Dub zimní	<i>Quercus petraea</i>
13	1113	Dub zimní	<i>Quercus petraea</i>
13	1114	Dub zimní	<i>Quercus petraea</i>
13	1115	Dub zimní	<i>Quercus petraea</i>
13	1116	Javor mleč	<i>Acer platanooides</i>
13	1117	Dub zimní	<i>Quercus petraea</i>
13	1118	Dub zimní	<i>Quercus petraea</i>
13	1119	Dub zimní	<i>Quercus petraea</i>
13	1120	Dub zimní	<i>Quercus petraea</i>
13	1121	Dub zimní	<i>Quercus petraea</i>
13	1122	Dub zimní	<i>Quercus petraea</i>
13	1123	Dub zimní	<i>Quercus petraea</i>
13	1124	Dub zimní	<i>Quercus petraea</i>
13	1125	Habr obecný	<i>Carpinus betulus</i>
13	1126	Habr obecný	<i>Carpinus betulus</i>
13	1127	Bříza bělokorá	<i>Betula pendula</i>
13	1128	Habr obecný	<i>Carpinus betulus</i>
13	1129	Lípa srdčitá	<i>Tilia cordata</i>
13	1130	Habr obecný	<i>Carpinus betulus</i>
13	1131	Habr obecný	<i>Carpinus betulus</i>
13	1132	Habr obecný	<i>Carpinus betulus</i>
13	1133	Habr obecný	<i>Carpinus betulus</i>
13	1134	Habr obecný	<i>Carpinus betulus</i>
13	1135	Habr obecný	<i>Carpinus betulus</i>
12	1136	Lípa srdčitá	<i>Tilia cordata</i>
12	1137	Lípa srdčitá	<i>Tilia cordata</i>
12	1138	Javor babyka	<i>Acer campestre</i>
12	1139	Lípa srdčitá	<i>Tilia cordata</i>
12	1140	Lípa srdčitá	<i>Tilia cordata</i>
12	1141	Lípa srdčitá	<i>Tilia cordata</i>
12	1142	Lípa srdčitá	<i>Tilia cordata</i>
12	1143	Dub zimní	<i>Quercus petraea</i>
12	1144	Dub zimní	<i>Quercus petraea</i>
12	1145	Dub zimní	<i>Quercus petraea</i>
12	1146	Dub zimní	<i>Quercus petraea</i>
12	1147	Lípa srdčitá	<i>Tilia cordata</i>
12	1148	Dub letní	<i>Quercus robur</i>
12	1149	Lípa srdčitá	<i>Tilia cordata</i>

12	1150	Dub zimní	<i>Quercus petraea</i>
12	1151	Lípa srdčitá	<i>Tilia cordata</i>
12	1152	Dub zimní	<i>Quercus petraea</i>
12	1153	Lípa srdčitá	<i>Tilia cordata</i>
12	1154	Dub zimní	<i>Quercus petraea</i>
12	1155	Lípa srdčitá	<i>Tilia cordata</i>
12	1156	Lípa srdčitá	<i>Tilia cordata</i>
12	1157	Lípa srdčitá	<i>Tilia cordata</i>
12	1158	Lípa srdčitá	<i>Tilia cordata</i>
12	1159	Lípa srdčitá	<i>Tilia cordata</i>
12	1160	Lípa srdčitá	<i>Tilia cordata</i>
12	1161	Lípa srdčitá	<i>Tilia cordata</i>
12	1162	Lípa srdčitá	<i>Tilia cordata</i>
12	1163	Třešeň ptačí	<i>Cerasus avium</i>
12	1164	Jírovec maďal	<i>Aesculus hippocastanum</i>
12	1165	Lípa srdčitá	<i>Tilia cordata</i>
12	1166	Habr obecný	<i>Carpinus betulus</i>
12	1167	Habr obecný	<i>Carpinus betulus</i>
12	1168	Habr obecný	<i>Carpinus betulus</i>
12	1169	Habr obecný	<i>Carpinus betulus</i>
12	1170	Lípa srdčitá	<i>Tilia cordata</i>
12	1171	Dub zimní	<i>Quercus petraea</i>
12	1172	Habr obecný	<i>Carpinus betulus</i>
12	1173	Habr obecný	<i>Carpinus betulus</i>
12	1174	Habr obecný	<i>Carpinus betulus</i>
12	1175	Habr obecný	<i>Carpinus betulus</i>
12	1176	Habr obecný	<i>Carpinus betulus</i>
12	1177	Buk lesní	<i>Fagus sylvatica</i>
12	1178	Habr obecný	<i>Carpinus betulus</i>
12	1179	Habr obecný	<i>Carpinus betulus</i>
15	1180	Jírovec maďal	<i>Aesculus hippocastanum</i>
15	1181	Jasan ztepilý	<i>Fraxinus excelsior</i>
15	1182	Jírovec maďal	<i>Aesculus hippocastanum</i>
15	1183	Jasan ztepilý	<i>Fraxinus excelsior</i>
15	1184	Jírovec maďal	<i>Aesculus hippocastanum</i>
15	1185	Habr obecný	<i>Carpinus betulus</i>
15	1186	Habr obecný	<i>Carpinus betulus</i>
15	1187	Habr obecný	<i>Carpinus betulus</i>
15	1188	Lípa srdčitá	<i>Tilia cordata</i>
15	1189	Lípa srdčitá	<i>Tilia cordata</i>
15	1190	Habr obecný	<i>Carpinus betulus</i>
15	1191	Lípa srdčitá	<i>Tilia cordata</i>
15	1192	Lípa srdčitá	<i>Tilia cordata</i>
15	1193	Lípa srdčitá	<i>Tilia cordata</i>
15	1194	Habr obecný	<i>Carpinus betulus</i>
15	1195	Lípa srdčitá	<i>Tilia cordata</i>
15	1196	Habr obecný	<i>Carpinus betulus</i>
15	1197	Lípa srdčitá	<i>Tilia cordata</i>
15	1198	Lípa srdčitá	<i>Tilia cordata</i>
15	1199	Lípa srdčitá	<i>Tilia cordata</i>

15	1200	Habr obecný	<i>Carpinus betulus</i>
15	1201	Habr obecný	<i>Carpinus betulus</i>
15	1202	Habr obecný	<i>Carpinus betulus</i>
15	1203	Javor babyka	<i>Acer campestre</i>
15	1204	Metasekvoj čínská	<i>Metasequoia glyptostroboides</i>
15	1205	Lípa srdčitá	<i>Tilia cordata</i>
15	1206	Jasan ztepilý	<i>Fraxinus excelsior</i>
11	1207	Lípa srdčitá	<i>Tilia cordata</i>
11	1208	Lípa srdčitá	<i>Tilia cordata</i>
11	1209	Lípa srdčitá	<i>Tilia cordata</i>
11	1210	Lípa srdčitá	<i>Tilia cordata</i>
11	1211	Buk lesní	<i>Fagus sylvatica</i>
11	1212	Dub zimní	<i>Quercus petraea</i>
11	1213	Dub zimní	<i>Quercus petraea</i>
11	1214	Javor mleč	<i>Acer platanoides</i>
11	1215	Habr obecný	<i>Carpinus betulus</i>
11	1216	Habr obecný	<i>Carpinus betulus</i>
11	1217	Habr obecný	<i>Carpinus betulus</i>
11	1218	Habr obecný	<i>Carpinus betulus</i>
11	1219	Dub zimní	<i>Quercus petraea</i>
11	1220	Habr obecný	<i>Carpinus betulus</i>
11	1221	Habr obecný	<i>Carpinus betulus</i>
11	1222	Lípa srdčitá	<i>Tilia cordata</i>
11	1223	Habr obecný	<i>Carpinus betulus</i>
11	1224	Habr obecný	<i>Carpinus betulus</i>
11	1225	Habr obecný	<i>Carpinus betulus</i>
11	1226	Modřín opadavý	<i>Larix decidua</i>
11	1227	Dub zimní	<i>Quercus petraea</i>
11	1228	Habr obecný	<i>Carpinus betulus</i>
11	1229	Habr obecný	<i>Carpinus betulus</i>
11	1230	Modřín opadavý	<i>Larix decidua</i>
11	1231	Habr obecný	<i>Carpinus betulus</i>
11	1232	Habr obecný	<i>Carpinus betulus</i>
11	1233	Modřín opadavý	<i>Larix decidua</i>
11	1234	Habr obecný	<i>Carpinus betulus</i>
11	1235	Dub zimní	<i>Quercus petraea</i>
11	1236	Habr obecný	<i>Carpinus betulus</i>
11	1237	Dub zimní	<i>Quercus petraea</i>
11	1238	Habr obecný	<i>Carpinus betulus</i>
11	1239	Javor babyka	<i>Acer campestre</i>
11	1240	Habr obecný	<i>Carpinus betulus</i>
11	1241	Habr obecný	<i>Carpinus betulus</i>
11	1242	Habr obecný	<i>Carpinus betulus</i>
11	1243	Lípa srdčitá	<i>Tilia cordata</i>
11	1244	Buk lesní	<i>Fagus sylvatica</i>
11	1245	Lípa srdčitá	<i>Tilia cordata</i>
11	1246	Habr obecný	<i>Carpinus betulus</i>
11	1247	Lípa srdčitá	<i>Tilia cordata</i>
11	1248	Modřín opadavý	<i>Larix decidua</i>
11	1249	Smrk ztepilý	<i>Picea abies</i>

11	1250	Dub zimní	<i>Quercus petraea</i>
11	1251	Lípa srdčitá	<i>Tilia cordata</i>
11	1252	Lípa srdčitá	<i>Tilia cordata</i>
11	1253	Modřín opadavý	<i>Larix decidua</i>
11	1254	Dub zimní	<i>Quercus petraea</i>
11	1255	Modřín opadavý	<i>Larix decidua</i>
11	1256	Modřín opadavý	<i>Larix decidua</i>
11	1257	Habr obecný	<i>Carpinus betulus</i>
11	1258	Habr obecný	<i>Carpinus betulus</i>
11	1259	Lípa srdčitá	<i>Tilia cordata</i>
11	1260	Lípa srdčitá	<i>Tilia cordata</i>
11	1261	Habr obecný	<i>Carpinus betulus</i>
11	1262	Habr obecný	<i>Carpinus betulus</i>
11	1263	Habr obecný	<i>Carpinus betulus</i>
11	1264	Habr obecný	<i>Carpinus betulus</i>
11	1265	Smrk ztepilý	<i>Picea abies</i>
11	1266	Lípa srdčitá	<i>Tilia cordata</i>
11	1267	Lípa srdčitá	<i>Tilia cordata</i>
11	1268	Dub zimní	<i>Quercus petraea</i>
11	1269	Dub zimní	<i>Quercus petraea</i>
11	1270	Dub zimní	<i>Quercus petraea</i>
11	1271	Modřín opadavý	<i>Larix decidua</i>
11	1272	Dub zimní	<i>Quercus petraea</i>
11	1273	Dub zimní	<i>Quercus petraea</i>
11	1274	Dub zimní	<i>Quercus petraea</i>
11	1275	Habr obecný	<i>Carpinus betulus</i>
11	1276	Modřín opadavý	<i>Larix decidua</i>
11	1277	Dub zimní	<i>Quercus petraea</i>
11	1278	Dub zimní	<i>Quercus petraea</i>
11	1279	Dub zimní	<i>Quercus petraea</i>
11	1280	Dub zimní	<i>Quercus petraea</i>
10	1281	Bříza bělokorá	<i>Betula pendula</i>
10	1282	Dub zimní	<i>Quercus petraea</i>
10	1283	Dub zimní	<i>Quercus petraea</i>
10	1284	Dub zimní	<i>Quercus petraea</i>
10	1285	Smrk ztepilý	<i>Picea abies</i>
10	1286	Dub zimní	<i>Quercus petraea</i>
10	1287	Dub zimní	<i>Quercus petraea</i>
10	1288	Dub zimní	<i>Quercus petraea</i>
10	1289	Dub zimní	<i>Quercus petraea</i>
10	1290	Dub zimní	<i>Quercus petraea</i>
10	1291	Dub zimní	<i>Quercus petraea</i>
10	1292	Dub zimní	<i>Quercus petraea</i>
10	1293	Habr obecný	<i>Carpinus betulus</i>
10	1294	Dub zimní	<i>Quercus petraea</i>
10	1295	Habr obecný	<i>Carpinus betulus</i>
10	1296	Dub zimní	<i>Quercus petraea</i>
10	1297	Smrk ztepilý	<i>Picea abies</i>
10	1298	Habr obecný	<i>Carpinus betulus</i>
10	1299	Smrk ztepilý	<i>Picea abies</i>

10	1300	Dub zimní	<i>Quercus petraea</i>
10	1301	Dub zimní	<i>Quercus petraea</i>
10	1302	Dub zimní	<i>Quercus petraea</i>
10	1303	Habr obecný	<i>Carpinus betulus</i>
10	1304	Dub zimní	<i>Quercus petraea</i>
10	1305	Habr obecný	<i>Carpinus betulus</i>
10	1306	Habr obecný	<i>Carpinus betulus</i>
10	1307	Habr obecný	<i>Carpinus betulus</i>
10	1308	Dub zimní	<i>Quercus petraea</i>
10	1309	Dub zimní	<i>Quercus petraea</i>
10	1310	Lípa srdčitá	<i>Tilia cordata</i>
10	1311	Dub zimní	<i>Quercus petraea</i>
10	1312	Habr obecný	<i>Carpinus betulus</i>
10	1313	Dub zimní	<i>Quercus petraea</i>
10	1314	Smrk ztepilý	<i>Picea abies</i>
10	1315	Habr obecný	<i>Carpinus betulus</i>
10	1316	Habr obecný	<i>Carpinus betulus</i>
10	1317	Lípa srdčitá	<i>Tilia cordata</i>
10	1318	Jeřáb ptačí	<i>Sorbus aucuparia</i>
10	1319	Dub zimní	<i>Quercus petraea</i>
10	1320	Smrk ztepilý	<i>Picea abies</i>
10	1321	Dub zimní	<i>Quercus petraea</i>
10	1322	Lípa srdčitá	<i>Tilia cordata</i>
10	1323	Habr obecný	<i>Carpinus betulus</i>
10	1324	Dub zimní	<i>Quercus petraea</i>
10	1325	Habr obecný	<i>Carpinus betulus</i>
10	1326	Smrk ztepilý	<i>Picea abies</i>
10	1327	Smrk ztepilý	<i>Picea abies</i>
10	1328	Buk lesní	<i>Fagus sylvatica</i>
10	1329	Habr obecný	<i>Carpinus betulus</i>
10	1330	Dub zimní	<i>Quercus petraea</i>
10	1331	Lípa srdčitá	<i>Tilia cordata</i>
10	1332	Habr obecný	<i>Carpinus betulus</i>
10	1333	Modřín opadavý	<i>Larix decidua</i>
10	1334	Habr obecný	<i>Carpinus betulus</i>
10	1335	Habr obecný	<i>Carpinus betulus</i>
10	1336	Jeřáb ptačí	<i>Sorbus aucuparia</i>
10	1337	Smrk ztepilý	<i>Picea abies</i>
10	1338	Smrk ztepilý	<i>Picea abies</i>
10	1339	Smrk ztepilý	<i>Picea abies</i>
10	1340	Habr obecný	<i>Carpinus betulus</i>
10	1341	Jeřáb ptačí	<i>Sorbus aucuparia</i>
10	1342	Dub zimní	<i>Quercus petraea</i>
10	1343	Dub zimní	<i>Quercus petraea</i>
10	1344	Modřín opadavý	<i>Larix decidua</i>
10	1345	Dub zimní	<i>Quercus petraea</i>
10	1346	Dub zimní	<i>Quercus petraea</i>
10	1347	Modřín opadavý	<i>Larix decidua</i>
10	1348	Buk lesní	<i>Fagus sylvatica</i>
10	1349	Habr obecný	<i>Carpinus betulus</i>

10	1350	Smrk ztepilý	<i>Picea abies</i>
10	1351	Smrk ztepilý	<i>Picea abies</i>
10	1352	Jeřáb ptačí	<i>Sorbus aucuparia</i>
10	1353	Buk lesní	<i>Fagus sylvatica</i>
10	1354	Jeřáb ptačí	<i>Sorbus aucuparia</i>
10	1355	Buk lesní	<i>Fagus sylvatica</i>
10	1356	Jeřáb ptačí	<i>Sorbus aucuparia</i>
10	1357	Modřín opadavý	<i>Larix decidua</i>
10	1358	Smrk ztepilý	<i>Picea abies</i>
10	1359	Lípa srdčitá	<i>Tilia cordata</i>
10	1360	Lípa srdčitá	<i>Tilia cordata</i>
10	1361	Habr obecný	<i>Carpinus betulus</i>
10	1362	Dub zimní	<i>Quercus petraea</i>
10	1363	Smrk ztepilý	<i>Picea abies</i>
10	1364	Javor mleč	<i>Acer platanoides</i>
10	1365	Dub zimní	<i>Quercus petraea</i>
10	1366	Modřín opadavý	<i>Larix decidua</i>
10	1367	Dub zimní	<i>Quercus petraea</i>
10	1368	Dub zimní	<i>Quercus petraea</i>
10	1369	Smrk ztepilý	<i>Picea abies</i>
10	1370	Smrk ztepilý	<i>Picea abies</i>
10	1371	Dub zimní	<i>Quercus petraea</i>
10	1372	Smrk ztepilý	<i>Picea abies</i>
10	1373	Smrk ztepilý	<i>Picea abies</i>
10	1374	Dub zimní	<i>Quercus petraea</i>
10	1375	Dub zimní	<i>Quercus petraea</i>
10	1376	Smrk ztepilý	<i>Picea abies</i>
10	1377	Modřín opadavý	<i>Larix decidua</i>
10	1378	Habr obecný	<i>Carpinus betulus</i>
10	1379	Modřín opadavý	<i>Larix decidua</i>
10	1380	Buk lesní	<i>Fagus sylvatica</i>
10	1381	Buk lesní	<i>Fagus sylvatica</i>
10	1382	Modřín opadavý	<i>Larix decidua</i>
10	1383	Lípa srdčitá	<i>Tilia cordata</i>
10	1384	Buk lesní	<i>Fagus sylvatica</i>
10	1385	Smrk ztepilý	<i>Picea abies</i>
10	1386	Smrk ztepilý	<i>Picea abies</i>
10	1387	Smrk ztepilý	<i>Picea abies</i>
10	1388	Habr obecný	<i>Carpinus betulus</i>
10	1389	Habr obecný	<i>Carpinus betulus</i>
10	1390	Habr obecný	<i>Carpinus betulus</i>
10	1391	Dub zimní	<i>Quercus petraea</i>
10	1392	Dub zimní	<i>Quercus petraea</i>
10	1393	Dub zimní	<i>Quercus petraea</i>
10	1394	Buk lesní	<i>Fagus sylvatica</i>
10	1395	Buk lesní	<i>Fagus sylvatica</i>
10	1396	Buk lesní	<i>Fagus sylvatica</i>
10	1397	Buk lesní	<i>Fagus sylvatica</i>
10	1398	Buk lesní	<i>Fagus sylvatica</i>
10	1399	Buk lesní	<i>Fagus sylvatica</i>

10	1400	Buk lesní	<i>Fagus sylvatica</i>
10	1401	Buk lesní	<i>Fagus sylvatica</i>
10	1402	Buk lesní	<i>Fagus sylvatica</i>
10	1403	Lípa srdčitá	<i>Tilia cordata</i>
10	1404	Dub zimní	<i>Quercus petraea</i>
10	1405	Lípa srdčitá	<i>Tilia cordata</i>
10	1406	Lípa srdčitá	<i>Tilia cordata</i>
10	1407	Javor mleč	<i>Acer platanoides</i>
10	1408	Buk lesní	<i>Fagus sylvatica</i>
10	1409	Buk lesní	<i>Fagus sylvatica</i>
10	1410	Habr obecný	<i>Carpinus betulus</i>
10	1411	Buk lesní	<i>Fagus sylvatica</i>
10	1412	Buk lesní	<i>Fagus sylvatica</i>
10	1413	Buk lesní	<i>Fagus sylvatica</i>
10	1414	Buk lesní	<i>Fagus sylvatica</i>
10	1415	Habr obecný	<i>Carpinus betulus</i>
10	1416	Buk lesní	<i>Fagus sylvatica</i>
10	1417	Habr obecný	<i>Carpinus betulus</i>
10	1418	Habr obecný	<i>Carpinus betulus</i>
10	1419	Habr obecný	<i>Carpinus betulus</i>
10	1420	Javor klen	<i>Acer pseudoplatanus</i>
10	1421	Javor klen	<i>Acer pseudoplatanus</i>
10	1422	Javor klen	<i>Acer pseudoplatanus</i>
10	1423	Dub zimní	<i>Quercus petraea</i>
10	1424	Javor klen	<i>Acer pseudoplatanus</i>
10	1425	Javor klen	<i>Acer pseudoplatanus</i>
10	1426	Javor klen	<i>Acer pseudoplatanus</i>
10	1427	Javor klen	<i>Acer pseudoplatanus</i>
10	1428	Javor klen	<i>Acer pseudoplatanus</i>
10	1429	Javor klen	<i>Acer pseudoplatanus</i>
10	1430	Javor klen	<i>Acer pseudoplatanus</i>
10	1431	Jasan ztepilý	<i>Fraxinus excelsior</i>
10	1432	Habr obecný	<i>Carpinus betulus</i>
10	1433	Lípa srdčitá	<i>Tilia cordata</i>
10	1434	Habr obecný	<i>Carpinus betulus</i>
10	1435	Habr obecný	<i>Carpinus betulus</i>
10	1436	Habr obecný	<i>Carpinus betulus</i>
10	1437	Habr obecný	<i>Carpinus betulus</i>
10	1438	Habr obecný	<i>Carpinus betulus</i>
10	1439	Habr obecný	<i>Carpinus betulus</i>
10	1440	Habr obecný	<i>Carpinus betulus</i>
10	1441	Dub zimní	<i>Quercus petraea</i>
10	1442	Dub zimní	<i>Quercus petraea</i>
10	1443	Dub zimní	<i>Quercus petraea</i>
10	1444	Dub zimní	<i>Quercus petraea</i>
10	1445	Dub zimní	<i>Quercus petraea</i>
10	1446	Dub zimní	<i>Quercus petraea</i>
10	1447	Dub zimní	<i>Quercus petraea</i>
10	1448	Dub zimní	<i>Quercus petraea</i>
10	1449	Dub zimní	<i>Quercus petraea</i>

10	1450	Dub zimní	<i>Quercus petraea</i>
10	1451	Dub zimní	<i>Quercus petraea</i>
10	1452	Dub zimní	<i>Quercus petraea</i>
10	1453	Dub zimní	<i>Quercus petraea</i>
10	1454	Smrk ztepilý	<i>Picea abies</i>
10	1455	Habr obecný	<i>Carpinus betulus</i>
10	1456	Smrk ztepilý	<i>Picea abies</i>
10	1457	Dub zimní	<i>Quercus petraea</i>
10	1458	Dub zimní	<i>Quercus petraea</i>
10	1459	Dub zimní	<i>Quercus petraea</i>
10	1460	Dub zimní	<i>Quercus petraea</i>
10	1461	Dub zimní	<i>Quercus petraea</i>
10	1462	Smrk ztepilý	<i>Picea abies</i>
10	1463	Smrk ztepilý	<i>Picea abies</i>
10	1464	Smrk ztepilý	<i>Picea abies</i>
10	1465	Smrk ztepilý	<i>Picea abies</i>
10	1466	Lípa srdčitá	<i>Tilia cordata</i>
10	1467	Buk lesní	<i>Fagus sylvatica</i>
10	1468	Smrk ztepilý	<i>Picea abies</i>
10	1469	Dub zimní	<i>Quercus petraea</i>
10	1470	Dub zimní	<i>Quercus petraea</i>
10	1471	Dub zimní	<i>Quercus petraea</i>
10	1472	Smrk ztepilý	<i>Picea abies</i>
10	1473	Smrk ztepilý	<i>Picea abies</i>
10	1474	Smrk ztepilý	<i>Picea abies</i>
10	1475	Habr obecný	<i>Carpinus betulus</i>
10	1476	Jeřáb ptačí	<i>Sorbus aucuparia</i>
10	1477	Buk lesní	<i>Fagus sylvatica</i>
10	1478	Dub zimní	<i>Quercus petraea</i>
10	1479	Dub zimní	<i>Quercus petraea</i>
10	1480	Dub zimní	<i>Quercus petraea</i>
10	1481	Dub zimní	<i>Quercus petraea</i>
10	1482	Dub zimní	<i>Quercus petraea</i>
10	1483	Dub zimní	<i>Quercus petraea</i>
10	1484	Dub zimní	<i>Quercus petraea</i>
10	1485	Dub zimní	<i>Quercus petraea</i>
10	1486	Dub zimní	<i>Quercus petraea</i>
10	1487	Habr obecný	<i>Carpinus betulus</i>
10	1488	Smrk ztepilý	<i>Picea abies</i>
10	1489	Habr obecný	<i>Carpinus betulus</i>
10	1490	Habr obecný	<i>Carpinus betulus</i>
10	1491	Habr obecný	<i>Carpinus betulus</i>
10	1492	Habr obecný	<i>Carpinus betulus</i>
10	1493	Dub zimní	<i>Quercus petraea</i>
10	1494	Dub zimní	<i>Quercus petraea</i>
10	1495	Dub zimní	<i>Quercus petraea</i>
10	1496	Buk lesní	<i>Fagus sylvatica</i>
10	1497	Smrk ztepilý	<i>Picea abies</i>
10	1498	Smrk ztepilý	<i>Picea abies</i>
10	1499	Jasan ztepilý	<i>Fraxinus excelsior</i>

10	1500	Javor klen	<i>Acer pseudoplatanus</i>
10	1501	Smrk ztepilý	<i>Picea abies</i>
10	1502	Bříza bělokorá	<i>Betula pendula</i>
10	1503	Smrk ztepilý	<i>Picea abies</i>
10	1504	Smrk ztepilý	<i>Picea abies</i>
10	1505	Smrk ztepilý	<i>Picea abies</i>
10	1506	Smrk ztepilý	<i>Picea abies</i>
10	1507	Dub zimní	<i>Quercus petraea</i>
10	1508	Dub zimní	<i>Quercus petraea</i>
10	1509	Dub zimní	<i>Quercus petraea</i>
10	1510	Dub zimní	<i>Quercus petraea</i>
10	1511	Smrk ztepilý	<i>Picea abies</i>
10	1512	Smrk ztepilý	<i>Picea abies</i>
10	1513	Habr obecný	<i>Carpinus betulus</i>
10	1514	Smrk ztepilý	<i>Picea abies</i>
10	1515	Modřín opadavý	<i>Larix decidua</i>
10	1516	Modřín opadavý	<i>Larix decidua</i>
10	1517	Modřín opadavý	<i>Larix decidua</i>
10	1518	Modřín opadavý	<i>Larix decidua</i>
10	1519	Smrk ztepilý	<i>Picea abies</i>
10	1520	Smrk ztepilý	<i>Picea abies</i>
10	1521	Habr obecný	<i>Carpinus betulus</i>
10	1522	Dub zimní	<i>Quercus petraea</i>
10	1523	Smrk ztepilý	<i>Picea abies</i>
10	1524	Borovice lesní	<i>Pinus sylvestris</i>
10	1525	Modřín opadavý	<i>Larix decidua</i>
10	1526	Borovice lesní	<i>Pinus sylvestris</i>
10	1527	Buk lesní	<i>Fagus sylvatica</i>
10	1528	Buk lesní	<i>Fagus sylvatica</i>
10	1529	Buk lesní	<i>Fagus sylvatica</i>
10	1530	Buk lesní	<i>Fagus sylvatica</i>
10	1531	Buk lesní	<i>Fagus sylvatica</i>
10	1532	Buk lesní	<i>Fagus sylvatica</i>
10	1533	Buk lesní	<i>Fagus sylvatica</i>
10	1534	Buk lesní	<i>Fagus sylvatica</i>
10	1535	Buk lesní	<i>Fagus sylvatica</i>
10	1536	Habr obecný	<i>Carpinus betulus</i>
10	1537	Habr obecný	<i>Carpinus betulus</i>
10	1538	Habr obecný	<i>Carpinus betulus</i>
10	1539	Habr obecný	<i>Carpinus betulus</i>
10	1540	Buk lesní	<i>Fagus sylvatica</i>
10	1541	Buk lesní	<i>Fagus sylvatica</i>
10	1542	Buk lesní	<i>Fagus sylvatica</i>
10	1543	Buk lesní	<i>Fagus sylvatica</i>
10	1544	Buk lesní	<i>Fagus sylvatica</i>
10	1545	Buk lesní	<i>Fagus sylvatica</i>
10	1546	Buk lesní	<i>Fagus sylvatica</i>
10	1547	Buk lesní	<i>Fagus sylvatica</i>
10	1548	Buk lesní	<i>Fagus sylvatica</i>
10	1549	Buk lesní	<i>Fagus sylvatica</i>

10	1550	Buk lesní	<i>Fagus sylvatica</i>
10	1551	Buk lesní	<i>Fagus sylvatica</i>
10	1552	Buk lesní	<i>Fagus sylvatica</i>
10	1553	Buk lesní	<i>Fagus sylvatica</i>
10	1554	Buk lesní	<i>Fagus sylvatica</i>
10	1555	Buk lesní	<i>Fagus sylvatica</i>
10	1556	Buk lesní	<i>Fagus sylvatica</i>
10	1557	Lípa srdčitá	<i>Tilia cordata</i>
10	1558	Habr obecný	<i>Carpinus betulus</i>
10	1559	Habr obecný	<i>Carpinus betulus</i>
10	1560	Lípa srdčitá	<i>Tilia cordata</i>
10	1561	Buk lesní	<i>Fagus sylvatica</i>
10	1562	Buk lesní	<i>Fagus sylvatica</i>
10	1563	Buk lesní	<i>Fagus sylvatica</i>
10	1564	Buk lesní	<i>Fagus sylvatica</i>
10	1565	Buk lesní	<i>Fagus sylvatica</i>
10	1566	Buk lesní	<i>Fagus sylvatica</i>
10	1567	Lípa srdčitá	<i>Tilia cordata</i>
10	1568	Dub zimní	<i>Quercus petraea</i>
10	1569	Buk lesní	<i>Tilia cordata</i>
10	1570	Buk lesní	<i>Tilia cordata</i>
10	1571	Buk lesní	<i>Tilia cordata</i>
10	1572	Buk lesní	<i>Tilia cordata</i>
10	1573	Buk lesní	<i>Tilia cordata</i>
10	1574	Dub zimní	<i>Quercus petraea</i>
10	1575	Dub zimní	<i>Quercus petraea</i>
10	1576	Lípa srdčitá	<i>Tilia cordata</i>
10	1577	Lípa srdčitá	<i>Tilia cordata</i>
10	1578	Lípa srdčitá	<i>Tilia cordata</i>
10	1579	Javor klen	<i>Acer pseudoplatanus</i>
16	1580	Lípa srdčitá	<i>Tilia cordata</i>
16	1581	Jasan ztepilý	<i>Fraxinus excelsior</i>
16	1582	Habr obecný	<i>Carpinus betulus</i>
16	1583	Lípa srdčitá	<i>Tilia cordata</i>
16	1584	Jasan ztepilý	<i>Fraxinus excelsior</i>
16	1585	Lípa srdčitá	<i>Tilia cordata</i>
16	1586	Jasan ztepilý	<i>Fraxinus excelsior</i>
16	1587	Jasan ztepilý	<i>Fraxinus excelsior</i>
16	1588	Jasan ztepilý	<i>Fraxinus excelsior</i>
16	1589	Jasan ztepilý	<i>Fraxinus excelsior</i>
16	1590	Lípa srdčitá	<i>Tilia cordata</i>
16	1591	Lípa srdčitá	<i>Tilia cordata</i>
16	1592	Lípa srdčitá	<i>Tilia cordata</i>
16	1593	Habr obecný	<i>Carpinus betulus</i>
16	1594	Habr obecný	<i>Carpinus betulus</i>
16	1595	Lípa srdčitá	<i>Tilia cordata</i>
16	1596	Habr obecný	<i>Carpinus betulus</i>
16	1597	Javor klen	<i>Acer pseudoplatanus</i>
16	1598	Jírovec maďal	<i>Aesculus hippocastanum</i>
16	1599	Javor klen	<i>Acer pseudoplatanus</i>

16	1600	Javor mleč	<i>Acer platanoides</i>
16	1601	Habr obecný	<i>Carpinus betulus</i>
16	1602	Jírovec maďal	<i>Aesculus hippocastanum</i>
16	1603	Jírovec maďal	<i>Aesculus hippocastanum</i>
16	1604	Javor mleč	<i>Acer platanoides</i>
16	1605	Olše lepkavá	<i>Alnus glutinosa</i>
16	1606	Jírovec maďal	<i>Aesculus hippocastanum</i>
16	1607	Javor mleč	<i>Acer platanoides</i>
16	1608	Lípa srdčitá	<i>Tilia cordata</i>
16	1609	Javor mleč	<i>Acer platanoides</i>
16	1610	Javor mleč	<i>Acer platanoides</i>
16	1611	Olše lepkavá	<i>Alnus glutinosa</i>
16	1612	Javor mleč	<i>Acer platanoides</i>
16	1613	Jasan ztepilý	<i>Fraxinus excelsior</i>
16	1614	Olše lepkavá	<i>Alnus glutinosa</i>
16	1615	Javor klen	<i>Acer pseudoplatanus</i>
16	1616	Buk lesní	<i>Fagus sylvatica</i>
16	1617	Dub zimní	<i>Quercus petraea</i>
16	1618	Javor klen	<i>Acer pseudoplatanus</i>
16	1619	Javor mleč	<i>Acer platanoides</i>
16	1620	Jasan ztepilý	<i>Fraxinus excelsior</i>
16	1621	Javor mleč	<i>Acer platanoides</i>
16	1622	Javor mleč	<i>Acer platanoides</i>
16	1623	Javor mleč	<i>Acer platanoides</i>
16	1624	Javor mleč	<i>Acer platanoides</i>
16	1625	Javor mleč	<i>Acer platanoides</i>
16	1626	Javor mleč	<i>Acer platanoides</i>
16	1627	Javor mleč	<i>Acer platanoides</i>
16	1628	Javor mleč	<i>Acer platanoides</i>
16	1629	Javor mleš	<i>Acer platanoides</i>
16	1630	Jasan ztepilý	<i>Fraxinus excelsior</i>
16	1631	Habr obecný	<i>Carpinus betulus</i>
16	1632	Lípa srdčitá	<i>Tilia cordata</i>
16	1633	Tis červený	<i>Taxus baccata</i>
16	1634	Dub zimní	<i>Quercus petraea</i>
16	1635	Dub zimní	<i>Quercus petraea</i>
16	1636	Dub zimní	<i>Quercus petraea</i>
16	1637	Dub zimní	<i>Quercus petraea</i>
16	1638	Dub zimní	<i>Quercus petraea</i>
16	1639	Dub zimní	<i>Quercus petraea</i>
16	1640	Dub zimní	<i>Quercus petraea</i>
16	1641	Dub zimní	<i>Quercus petraea</i>
16	1642	Dub zimní	<i>Quercus petraea</i>
16	1643	Dub zimní	<i>Quercus petraea</i>
16	1644	Dub zimní	<i>Quercus petraea</i>
16	1645	Lípa srdčitá	<i>Tilia cordata</i>
16	1646	Javor mleč	<i>Acer platanoides</i>
16	1647	Lípa srdčitá	<i>Tilia cordata</i>
16	1648	Habr obecný	<i>Carpinus betulus</i>
16	1649	Lípa srdčitá	<i>Tilia cordata</i>

16	1650	Lípa srdčitá	<i>Tilia cordata</i>
16	1651	Javor mleč	<i>Acer platanoides</i>
16	1652	Habr obecný	<i>Carpinus betulus</i>
16	1653	Lípa srdčitá	<i>Tilia cordata</i>
16	1654	Lípa srdčitá	<i>Tilia cordata</i>
16	1655	Buk lesní	<i>Fagus sylvatica</i>
16	1656	Dub zimní	<i>Quercus petraea</i>
16	1657	Lípa srdčitá	<i>Tilia cordata</i>
16	1658	Lípa srdčitá	<i>Tilia cordata</i>
16	1659	Lípa srdčitá	<i>Tilia cordata</i>
16	1660	Jasan ztepilý	<i>Fraxinus excelsior</i>
16	1661	Habr obecný	<i>Carpinus betulus</i>
16	1662	Dub zimní	<i>Quercus petraea</i>
16	1663	Lípa srdčitá	<i>Tilia cordata</i>
16	1664	Azalka indická	<i>Rhododendron simsii Planch.</i>
16	1665	Azalka indická	<i>Rhododendron simsii Planch.</i>
16	1666	Azalka indická	<i>Rhododendron simsii Planch.</i>
16	1667	Azalka indická	<i>Rhododendron simsii Planch.</i>
16	1668	Jasan ztepilý	<i>Fraxinus excelsior</i>
16	1669	Jasan ztepilý	<i>Fraxinus excelsior</i>
16	1670	Habr obecný	<i>Carpinus betulus</i>
16	1671	Lípa srdčitá	<i>Tilia cordata</i>
19	1672	Javor mleč	<i>Acer platanoides</i>
19	1673	Lípa srdčitá	<i>Tilia cordata</i>
19	1674	Lípa srdčitá	<i>Tilia cordata</i>
19	1675	Buk lesní	<i>Fagus sylvatica</i>
19	1676	Habr obecný	<i>Carpinus betulus</i>
19	1677	Lípa srdčitá	<i>Tilia cordata</i>
19	1678	Habr obecný	<i>Carpinus betulus</i>
19	1679	Lípa srdčitá	<i>Tilia cordata</i>
19	1680	Habr obecný	<i>Carpinus betulus</i>
19	1681	Lípa srdčitá	<i>Tilia cordata</i>
19	1682	Smrk ztepilý	<i>Picea abies</i>
19	1683	Javor klen	<i>Acer pseudoplatanus</i>
19	1684	Lípa srdčitá	<i>Tilia cordata</i>
19	1685	Lípa srdčitá	<i>Tilia cordata</i>
19	1686	Lípa srdčitá	<i>Tilia cordata</i>
19	1687	Smrk ztepilý	<i>Picea abies</i>
19	1688	Smrk ztepilý	<i>Picea abies</i>
19	1689	Oříšek lepkavý	<i>Alnus glutinosa</i>
19	1690	Tis červený	<i>Taxus baccata</i>
19	1691	Dub zimní	<i>Quercus petraea</i>
19	1692	Jasan ztepilý	<i>Fraxinus excelsior</i>
19	1693	Jasan ztepilý	<i>Fraxinus excelsior</i>
19	1694	Smrk ztepilý	<i>Picea abies</i>
19	1695	Smrk ztepilý	<i>Picea abies</i>
19	1696	Smrk ztepilý	<i>Picea abies</i>
19	1697	Smrk ztepilý	<i>Picea abies</i>
19	1698	Jasan ztepilý	<i>Fraxinus excelsior</i>
19	1699	Javor klen	<i>Acer pseudoplatanus</i>

19	1700	Lípa srdčitá	<i>Tilia cordata</i>
19	1701	Lípa srdčitá	<i>Tilia cordata</i>
19	1702	Jasan ztepilý	<i>Fraxinus excelsior</i>
19	1703	Habr obecný	<i>Carpinus betulus</i>
19	1704	Habr obecný	<i>Carpinus betulus</i>
19	1705	Jasan ztepilý	<i>Fraxinus excelsior</i>
19	1706	Javor babyka	<i>Acer campestre</i>
19	1707	Javor mleč	<i>Acer platanooides</i>
19	1708	Javor mleč	<i>Acer platanooides</i>
19	1709	Habr obecný	<i>Carpinus betulus</i>
19	1710	Habr obecný	<i>Carpinus betulus</i>
19	1711	Habr obecný	<i>Carpinus betulus</i>
19	1712	Habr obecný	<i>Carpinus betulus</i>
19	1713	Habr obecný	<i>Carpinus betulus</i>
19	1714	Habr obecný	<i>Carpinus betulus</i>
19	1715	Lípa srdčitá	<i>Tilia cordata</i>
19	1716	Javor mleč	<i>Acer platanooides</i>
19	1717	Javor mleč	<i>Acer platanooides</i>
19	1718	Javor mleč	<i>Acer platanooides</i>
19	1719	Javor mleč	<i>Acer platanooides</i>
19	1720	Lípa srdčitá	<i>Tilia cordata</i>
19	1721	Habr obecný	<i>Carpinus betulus</i>
19	1722	Dub zimní	<i>Quercus petraea</i>
19	1723	Javor mleč	<i>Acer platanooides</i>
19	1724	Javor mleč	<i>Acer platanooides</i>
19	1725	Buk lesní	<i>Fagus sylvatica</i> 'Lacinata'
19	1726	Lípa srdčitá	<i>Tilia cordata</i>
19	1727	Javor mleč	<i>Acer platanooides</i>
19	1728	Lípa srdčitá	<i>Tilia cordata</i>
19	1729	Javor klen	<i>Acer pseudoplatanus</i>
19	1730	Lípa srdčitá	<i>Tilia cordata</i>
19	1731	Habr obecný	<i>Carpinus betulus</i>
19	1732	Habr obecný	<i>Carpinus betulus</i>
19	1733	Lípa srdčitá	<i>Tilia cordata</i>
19	1734	Lípa srdčitá	<i>Tilia cordata</i>
19	1735	Habr obecný	<i>Carpinus betulus</i>
19	1736	Lípa srdčitá	<i>Tilia cordata</i>
19	1737	Habr obecný	<i>Carpinus betulus</i>
19	1738	Habr obecný	<i>Carpinus betulus</i>
19	1739	Lípa srdčitá	<i>Tilia cordata</i>
19	1740	Lípa srdčitá	<i>Tilia cordata</i>
19	1741	Javor klen	<i>Acer pseudoplatanus</i>
19	1742	Lípa srdčitá	<i>Tilia cordata</i>
19	1743	Lípa srdčitá	<i>Tilia cordata</i>
19	1744	Lípa srdčitá	<i>Tilia cordata</i>
19	1745	Habr obecný	<i>Carpinus betulus</i>
19	1746	Lípa srdčitá	<i>Tilia cordata</i>
19	1747	Lípa srdčitá	<i>Tilia cordata</i>
19	1748	Lípa srdčitá	<i>Tilia cordata</i>
19	1749	Javor klen	<i>Acer pseudoplatanus</i>

19	1750	Lípa srdčitá	<i>Tilia cordata</i>
19	1751	Lípa srdčitá	<i>Tilia cordata</i>
19	1752	Javor mleč	<i>Acer platanoides</i>
19	1753	Jírovec maďal	<i>Aesculus hippocastanum</i>
19	1754	Jírovec maďal	<i>Aesculus hippocastanum</i>
19	1755	Lípa srdčitá	<i>Tilia cordata</i>
19	1756	Lípa srdčitá	<i>Tilia cordata</i>
19	1757	Javor mleč	<i>Acer platanoides</i>
19	1758	Jírovec maďal	<i>Aesculus hippocastanum</i>
19	1759	Dub zimní	<i>Quercus petraea</i>
19	1760	Dub zimní	<i>Quercus petraea</i>
19	1761	Dub zimní	<i>Quercus petraea</i>
19	1762	Dub zimní	<i>Quercus petraea</i>
19	1763	Dub zimní	<i>Quercus petraea</i>
19	1764	Javor mleč	<i>Acer platanoides</i>
19	1765	Dub zimní	<i>Quercus petraea</i>
19	1766	Dub zimní	<i>Quercus petraea</i>
19	1767	Dub zimní	<i>Quercus petraea</i>
19	1768	Dub zimní	<i>Quercus petraea</i>
19	1769	Javor mleč	<i>Acer platanoides</i>
19	1770	Javor mleč	<i>Acer platanoides</i>
19	1771	Dub zimní	<i>Quercus petraea</i>
19	1772	Dub zimní	<i>Quercus petraea</i>
19	1773	Lípa srdčitá	<i>Tilia cordata</i>
19	1774	Lípa srdčitá	<i>Tilia cordata</i>
19	1775	Olše lepkavá	<i>Alnus glutinosa</i>
19	1776	Olše lepkavá	<i>Alnus glutinosa</i>
19	1777	Olše lepkavá	<i>Alnus glutinosa</i>
19	1778	Jírovec maďal	<i>Aesculus hippocastanum</i>
19	1779	Jírovec maďal	<i>Aesculus hippocastanum</i>
19	1780	Jírovec maďal	<i>Aesculus hippocastanum</i>
19	1781	Jírovec maďal	<i>Aesculus hippocastanum</i>
19	1782	Dub zimní	<i>Quercus petraea</i>
19	1783	Habr obecný	<i>Carpinus betulus</i>
19	1784	Jasan ztepilý	<i>Fraxinus excelsior</i>
19	1785	Jírovec maďal	<i>Aesculus hippocastanum</i>
19	1786	Jírovec maďal	<i>Aesculus hippocastanum</i>
19	1787	Lípa srdčitá	<i>Tilia cordata</i>
19	1788	Jírovec maďal	<i>Aesculus hippocastanum</i>
19	1789	Jírovec maďal	<i>Aesculus hippocastanum</i>
19	1790	Javor klen	<i>Acer pseudoplatanus</i>
19	1791	Jírovec maďal	<i>Aesculus hippocastanum</i>
19	1792	Jasan ztepilý	<i>Fraxinus excelsior</i>
19	1793	Lípa srdčitá	<i>Tilia cordata</i>
19	1794	Lípa srdčitá	<i>Tilia cordata</i>
19	1795	Jírovec maďal	<i>Aesculus hippocastanum</i>
19	1796	Jasan ztepilý	<i>Fraxinus excelsior</i>
19	1797	Javor mleč	<i>Acer platanoides</i>
19	1798	Olše lepkavá	<i>Alnus glutinosa</i>
19	1799	Olše lepkavá	<i>Alnus glutinosa</i>

19	1800	Olše lepkavá	<i>Alnus glutinosa</i>
19	1801	Olše lepkavá	<i>Alnus glutinosa</i>
19	1802	Jírovec maďal	<i>Aesculus hippocastanum</i>
19	1803	Jasan ztepilý	<i>Fraxinus excelsior</i>
19	1804	Jírovec maďal	<i>Aesculus hippocastanum</i>
19	1805	Javor klen	<i>Acer pseudoplatanus</i>
19	1806	Javor klen	<i>Acer pseudoplatanus</i>
19	1807	Habr obecný	<i>Carpinus betulus</i>
19	1808	Jírovec maďal	<i>Aesculus hippocastanum</i>
19	1809	Jírovec maďal	<i>Aesculus hippocastanum</i>
19	1810	Javor klen	<i>Acer pseudoplatanus</i>
19	1811	Javor klen	<i>Acer pseudoplatanus</i>
18	1812	Javor mleč	<i>Acer platanoides</i>
18	1813	Javor babyka	<i>Acer campestre</i>
18	1814	Javor mleč	<i>Acer platanoides</i>
18	1815	Javor mleč	<i>Acer platanoides</i>
18	1816	Jeřáb břek	<i>Sorbus torminalis</i>
18	1817	Javor mleč	<i>Acer platanoides</i>
18	1818	javor klen	<i>Acer pseudoplatanus</i>
18	1819	Javor mleč	<i>Acer platanoides</i>
18	1820	Lípa srdčitá	<i>Tilia cordata</i>
18	1821	Javor mleč	<i>Acer platanoides</i>
18	1822	Javor mleč	<i>Acer platanoides</i>
18	1823	Lípa srdčitá	<i>Tilia cordata</i>
18	1824	Lípa srdčitá	<i>Tilia cordata</i>
18	1825	Lípa srdčitá	<i>Tilia cordata</i>
18	1826	Lípa srdčitá	<i>Tilia cordata</i>
18	1827	Habr obecný	<i>Carpinus betulus</i>
18	1828	Javor mleč	<i>Acer platanoides</i>
18	1829	Javor mleč	<i>Acer platanoides</i>
18	1830	Javor mleč	<i>Acer platanoides</i>
18	1831	Javor mleč	<i>Acer platanoides</i>
18	1832	Lípa srdčitá	<i>Tilia cordata</i>
18	1833	Dub zimní	<i>Quercus petraea</i>
18	1834	Dub zimní	<i>Quercus petraea</i>
18	1835	Lípa srdčitá	<i>Tilia cordata</i>
18	1836	Lípa srdčitá	<i>Tilia cordata</i>
18	1837	Dub zimní	<i>Quercus petraea</i>
18	1838	Trnovník akát	<i>Robinia pseudacacia</i>
18	1839	Javor mleč	<i>Acer platanoides</i>
18	1840	Jasan ztepilý	<i>Fraxinus excelsior</i>
18	1841	Javor klen	<i>Acer pseudoplatanus</i>
18	1842	javor klen	<i>Acer pseudoplatanus</i>
18	1843	Trnovník akát	<i>Robinia pseudacacia</i>
18	1844	Habr obecný	<i>Carpinus betulus</i>
18	1845	Javor mleč	<i>Acer platanoides</i>
18	1846	Habr obecný	<i>Carpinus betulus</i>
18	1847	Lípa srdčitá	<i>Tilia cordata</i>
18	1848	Lípa srdčitá	<i>Tilia cordata</i>
18	1849	Habr obecný	<i>Carpinus betulus</i>

18	1850	Habr obecný	<i>Carpinus betulus</i>
18	1851	Javor mleč	<i>Acer platanoides</i>
18	1852	Lípa srdčitá	<i>Tilia cordata</i>
18	1853	Lípa srdčitá	<i>Tilia cordata</i>
18	1854	Lípa srdčitá	<i>Tilia cordata</i>
18	1855	Dub zimní	<i>Quercus petraea</i>
18	1856	Javor mleč	<i>Acer platanoides</i>
18	1857	Javor mleč	<i>Acer platanoides</i>
18	1858	Javor babyka	<i>Acer campestre</i>
18	1859	Javor babyka	<i>Acer campestre</i>
18	1860	Dub zimní	<i>Quercus petraea</i>
18	1861	Javor klen	<i>Acer pseudoplatanus</i>
18	1862	Lípa srdčitá	<i>Tilia cordata</i>
18	1863	Lípa srdčitá	<i>Tilia cordata</i>
18	1864	Habr obecný	<i>Carpinus betulus</i>
18	1865	Habr obecný	<i>Carpinus betulus</i>
18	1866	Javor mleč	<i>Acer platanoides</i>
18	1867	Javor mleč	<i>Acer platanoides</i>
18	1868	Javor babyka	<i>Acer campestre</i>
18	1869	Dub zimní	<i>Quercus petraea</i>
18	1870	Lípa srdčitá	<i>Tilia cordata</i>
18	1871	Dub zimní	<i>Quercus petraea</i>
18	1872	Dub zimní	<i>Quercus petraea</i>
18	1873	Dub zimní	<i>Quercus petraea</i>
18	1874	Lípa srdčitá	<i>Tilia cordata</i>
18	1875	Lípa srdčitá	<i>Tilia cordata</i>
18	1876	Buk lesní	<i>Fagus sylvatica</i>
18	1877	Buk lesní	<i>Fagus sylvatica</i>
18	1878	Buk lesní	<i>Fagus sylvatica</i>
18	1879	Lípa srdčitá	<i>Tilia cordata</i>
18	1880	Lípa srdčitá	<i>Tilia cordata</i>
18	1881	Dub zimní	<i>Quercus petraea</i>
18	1882	Buk lesní	<i>Fagus sylvatica</i>
18	1883	Habr obecný	<i>Carpinus betulus</i>
18	1884	Buk lesní	<i>Fagus sylvatica</i>
18	1885	Dub zimní	<i>Quercus petraea</i>
18	1886	Dub zimní	<i>Quercus petraea</i>
18	1887	Lípa srdčitá	<i>Tilia cordata</i>
18	1888	Habr obecný	<i>Carpinus betulus</i>
18	1889	Dub zimní	<i>Quercus petraea</i>
18	1890	Habr obecný	<i>Carpinus betulus</i>
18	1891	Dub zimní	<i>Quercus petraea</i>
18	1892	Dub zimní	<i>Quercus petraea</i>
18	1893	Dub zimní	<i>Quercus petraea</i>
18	1894	Dub zimní	<i>Quercus petraea</i>
18	1895	Habr obecný	<i>Carpinus betulus</i>
18	1896	Buk lesní	<i>Fagus sylvatica</i>
18	1897	Buk lesní	<i>Fagus sylvatica</i>
18	1898	Buk lesní	<i>Fagus sylvatica</i>
18	1899	Lípa srdčitá	<i>Tilia cordata</i>

18	1900	Lípa srdčitá	<i>Tilia cordata</i>
18	1901	Dub zimní	<i>Quercus petraea</i>
18	1902	Lípa srdčitá	<i>Tilia cordata</i>
18	1903	Dub zimní	<i>Quercus petraea</i>
18	1904	Buk lesní	<i>Fagus sylvatica</i>
18	1905	Buk lesní	<i>Fagus sylvatica</i>
18	1906	Buk lesní	<i>Fagus sylvatica</i>
18	1907	Dub zimní	<i>Quercus petraea</i>
18	1908	Dub zimní	<i>Quercus petraea</i>
18	1909	Buk lesní	<i>Fagus sylvatica</i>
18	1910	Buk lesní	<i>Fagus sylvatica</i>
18	1911	Dub zimní	<i>Quercus petraea</i>
18	1912	Buk lesní	<i>Fagus sylvatica</i>
18	1913	Dub zimní	<i>Quercus petraea</i>
18	1914	Buk lesní	<i>Fagus sylvatica</i>
18	1915	Buk lesní	<i>Fagus sylvatica</i>
18	1916	Buk lesní	<i>Fagus sylvatica</i>
18	1917	Buk lesní	<i>Fagus sylvatica</i>
18	1918	Dub zimní	<i>Quercus petraea</i>
18	1919	Dub zimní	<i>Quercus petraea</i>
18	1920	Dub zimní	<i>Quercus petraea</i>
18	1921	Dub zimní	<i>Quercus petraea</i>
18	1922	Javor mleč	<i>Acer platanoides</i>
18	1923	Javor mleč	<i>Acer platanoides</i>
18	1924	Lípa srdčitá	<i>Tilia cordata</i>
18	1925	Lípa srdčitá	<i>Tilia cordata</i>
18	1926	Habr obecný	<i>Carpinus betulus</i>
18	1927	Dub zimní	<i>Quercus petraea</i>
18	1928	Dub zimní	<i>Quercus petraea</i>
18	1929	Buk lesní	<i>Fagus sylvatica</i>
18	1930	Buk lesní	<i>Fagus sylvatica</i>
18	1931	Dub zimní	<i>Quercus petraea</i>
18	1932	Buk lesní	<i>Fagus sylvatica</i>
18	1933	Dub zimní	<i>Quercus petraea</i>
18	1934	Buk lesní	<i>Fagus sylvatica</i>
18	1935	Buk lesní	<i>Fagus sylvatica</i>
18	1936	Buk lesní	<i>Fagus sylvatica</i>
18	1937	Buk lesní	<i>Fagus sylvatica</i>
18	1938	Buk lesní	<i>Fagus sylvatica</i>
18	1939	Javor klen	<i>Acer pseudoplatanus</i>
18	1940	Dub zimní	<i>Quercus petraea</i>
18	1941	Dub zimní	<i>Quercus petraea</i>
18	1942	Habr obecný	<i>Carpinus betulus</i>
18	1943	Buk lesní	<i>Fagus sylvatica</i>
18	1944	Dub zimní	<i>Quercus petraea</i>
18	1945	Dub zimní	<i>Quercus petraea</i>
18	1946	Dub zimní	<i>Quercus petraea</i>
18	1947	Buk lesní	<i>Fagus sylvatica</i>
18	1948	Buk lesní	<i>Fagus sylvatica</i>
18	1949	Buk lesní	<i>Fagus sylvatica</i>

18	1950	Buk lesní	<i>Fagus sylvatica</i>
18	1951	Dub zimní	<i>Quercus petraea</i>
18	1952	Buk lesní	<i>Fagus sylvatica</i>
18	1953	Buk lesní	<i>Fagus sylvatica</i>
18	1954	Habr obecný	<i>Carpinus betulus</i>
18	1955	Dub zimní	<i>Quercus petraea</i>
18	1956	Dub zimní	<i>Quercus petraea</i>
18	1957	Buk lesní	<i>Fagus sylvatica</i>
18	1958	Buk lesní	<i>Fagus sylvatica</i>
18	1959	Buk lesní	<i>Fagus sylvatica</i>
18	1960	Dub zimní	<i>Quercus petraea</i>
18	1961	Buk lesní	<i>Fagus sylvatica</i>
18	1962	Dub zimní	<i>Quercus petraea</i>
18	1963	Dub zimní	<i>Quercus petraea</i>
18	1964	Dub zimní	<i>Quercus petraea</i>
18	1965	Buk lesní	<i>Fagus sylvatica</i>
18	1966	Buk lesní	<i>Fagus sylvatica</i>
18	1967	Dub zimní	<i>Quercus petraea</i>
18	1968	Buk lesní	<i>Fagus sylvatica</i>
18	1969	Dub zimní	<i>Quercus petraea</i>
18	1970	Dub zimní	<i>Quercus petraea</i>
18	1971	Lípa srdčitá	<i>Tilia cordata</i>
18	1972	Dub zimní	<i>Quercus petraea</i>
18	1973	Jasan ztepilý	<i>Fraxinus excelsior</i>
18	1974	Javor klen	<i>Acer pseudoplatanus</i>
18	1975	Dub zimní	<i>Quercus petraea</i>
18	1976	Tis červený	<i>Taxus baccata</i>
17	1977	Dub zimní	<i>Quercus petraea</i>
17	1978	Dub zimní	<i>Quercus petraea</i>
17	1979	Javor mleč	<i>Acer platanoides</i>
17	1980	Dub zimní	<i>Quercus petraea</i>
17	1981	Dub zimní	<i>Quercus petraea</i>
17	1982	Dub zimní	<i>Quercus petraea</i>
17	1983	Jasan ztepilý	<i>Fraxinus excelsior</i>
17	1984	Dub zimní	<i>Quercus petraea</i>
17	1985	Dub zimní	<i>Quercus petraea</i>
17	1986	Lípa srdčitá	<i>Tilia cordata</i>
17	1987	Dub zimní	<i>Quercus petraea</i>
17	1988	Lípa srdčitá	<i>Tilia cordata</i>
17	1989	Lípa srdčitá	<i>Tilia cordata</i>
17	1990	Dub zimní	<i>Quercus petraea</i>
17	1991	Dub zimní	<i>Quercus petraea</i>
17	1992	Dub zimní	<i>Quercus petraea</i>
17	1993	Jasan ztepilý	<i>Fraxinus excelsior</i>
17	1994	Jasan ztepilý	<i>Fraxinus excelsior</i>
17	1995	Dub zimní	<i>Quercus petraea</i>
17	1996	Tis červený	<i>Taxus baccata</i>
17	1997	Lípa srdčitá	<i>Tilia cordata</i>
17	1998	Javor mleč	<i>Acer platanoides</i>
17	1999	Javor mleč	<i>Acer platanoides</i>

17	2000	Dub zimní	<i>Quercus petraea</i>
17	2001	Dub zimní	<i>Quercus petraea</i>
17	2002	Buk lesní	<i>Fagus sylvatica</i>
17	2003	Jeřáb břek	<i>Sorbus torminalis</i>
17	2004	Dub zimní	<i>Quercus petraea</i>
17	2005	Buk lesní	<i>Fagus sylvatica</i>
17	2006	Dub zimní	<i>Quercus petraea</i>
17	2007	Dub zimní	<i>Quercus petraea</i>
17	2008	Dub zimní	<i>Quercus petraea</i>
17	2009	Smrk ztepilý	<i>Picea abies</i>
17	2010	Buk lesní	<i>Fagus sylvatica</i>
17	2011	Dub zimní	<i>Quercus petraea</i>
17	2012	Dub zimní	<i>Quercus petraea</i>
17	2013	Buk lesní	<i>Fagus sylvatica</i>
17	2014	Dub zimní	<i>Quercus petraea</i>
17	2015	Buk lesní	<i>Fagus sylvatica</i>
17	2016	Javor babyka	<i>Acer campestre</i>
17	2017	Jeřáb břek	<i>Sorbus torminalis</i>
17	2018	Dub zimní	<i>Quercus petraea</i>
17	2019	Javor babyka	<i>Acer campestre</i>
17	2020	Buk lesní	<i>Fagus sylvatica</i>
17	2021	Dub zimní	<i>Quercus petraea</i>
17	2022	Buk lesní	<i>Fagus sylvatica</i>
17	2023	Buk lesní	<i>Fagus sylvatica</i>
17	2024	Buk lesní	<i>Fagus sylvatica</i>
17	2025	Buk lesní	<i>Fagus sylvatica</i>
17	2026	Habr obecný	<i>Carpinus betulus</i>
17	2027	Dub zimní	<i>Quercus petraea</i>
17	2028	Dub zimní	<i>Quercus petraea</i>
17	2029	Buk lesní	<i>Fagus sylvatica</i>
17	2030	Buk lesní	<i>Fagus sylvatica</i>
17	2031	Dub zimní	<i>Quercus petraea</i>
17	2032	Buk lesní	<i>Fagus sylvatica</i>
17	2033	Dub zimní	<i>Quercus petraea</i>
17	2034	Dub zimní	<i>Quercus petraea</i>
17	2035	Buk lesní	<i>Fagus sylvatica</i>
17	2036	Lípa srdčitá	<i>Tilia cordata</i>
17	2037	Jasan ztepilý	<i>Fraxinus excelsior</i>
17	2038	Dub zimní	<i>Quercus petraea</i>
17	2039	Dub zimní	<i>Quercus petraea</i>
17	2040	Buk lesní	<i>Fagus sylvatica</i>
17	2041	Dub zimní	<i>Quercus petraea</i>
17	2042	Buk lesní	<i>Fagus sylvatica</i>
17	2043	Buk lesní	<i>Fagus sylvatica</i>
17	2044	Buk lesní	<i>Fagus sylvatica</i>
17	2045	Dub zimní	<i>Quercus petraea</i>
17	2046	Dub zimní	<i>Quercus petraea</i>
17	2047	Buk lesní	<i>Fagus sylvatica</i>
17	2048	Buk lesní	<i>Fagus sylvatica</i>
17	2049	Buk lesní	<i>Fagus sylvatica</i>

17	2050	Buk lesní	<i>Fagus sylvatica</i>
17	2051	Dub zimní	<i>Quercus petraea</i>
17	2052	Buk lesní	<i>Fagus sylvatica</i>
17	2053	Javor mleč	<i>Acer platanoides</i>
17	2054	Javor mleč	<i>Acer platanoides</i>
17	2055	Javor babyka	<i>Acer campestre</i>
17	2056	Javor mleč	<i>Acer platanoides</i>
17	2057	Habr obecný	<i>Carpinus betulus</i>
17	2058	Dub zimní	<i>Quercus petraea</i>
17	2059	Dub zimní	<i>Quercus petraea</i>
17	2060	Dub zimní	<i>Quercus petraea</i>
17	2061	Dub zimní	<i>Quercus petraea</i>
17	2062	Dub zimní	<i>Quercus petraea</i>
17	2063	Dub zimní	<i>Quercus petraea</i>
17	2064	Javor mleč	<i>Acer platanoides</i>
17	2065	Lípa srdčitá	<i>Tilia cordata</i>
17	2066	Jasan ztepilý	<i>Fraxinus excelsior</i>
17	2067	Habr obecný	<i>Carpinus betulus</i>
17	2068	Lípa srdčitá	<i>Tilia cordata</i>
17	2069	Lípa srdčitá	<i>Tilia cordata</i>
17	2070	Habr obecný	<i>Carpinus betulus</i>
17	2071	Jasan ztepilý	<i>Fraxinus excelsior</i>
17	2072	Jasan ztepilý	<i>Fraxinus excelsior</i>
17	2073	Jasan ztepilý	<i>Fraxinus excelsior</i>
17	2074	Jasan ztepilý	<i>Fraxinus excelsior</i>
17	2075	Javor mleč	<i>Acer platanoides</i>
17	2076	Jasan ztepilý	<i>Fraxinus excelsior</i>
17	2077	Jasan ztepilý	<i>Fraxinus excelsior</i>
17	2078	Jasan ztepilý	<i>Fraxinus excelsior</i>
17	2079	Javor mleč	<i>Acer platanoides</i>
17	2080	Habr obecný	<i>Carpinus betulus</i>
17	2081	Habr obecný	<i>Carpinus betulus</i>
17	2082	Jeřáb břek	<i>Sorbus torminalis</i>
17	2083	Jasan ztepilý	<i>Fraxinus excelsior</i>
17	2084	Jasan ztepilý	<i>Fraxinus excelsior</i>
17	2085	Lípa srdčitá	<i>Tilia cordata</i>
17	2086	Lípa srdčitá	<i>Tilia cordata</i>
17	2087	Lípa srdčitá	<i>Tilia cordata</i>
17	2088	Lípa srdčitá	<i>Tilia cordata</i>
17	2089	Lípa srdčitá	<i>Tilia cordata</i>
17	2090	Lípa srdčitá	<i>Tilia cordata</i>
17	2091	Lípa srdčitá	<i>Tilia cordata</i>
17	2092	Habr obecný	<i>Carpinus betulus</i>
17	2093	Jasan ztepilý	<i>Fraxinus excelsior</i>
17	2094	Jasan ztepilý	<i>Fraxinus excelsior</i>
17	2095	Jasan ztepilý	<i>Fraxinus excelsior</i>
17	2096	Jasan ztepilý	<i>Fraxinus excelsior</i>
17	2097	Jasan ztepilý	<i>Fraxinus excelsior</i>
17	2098	Jeřáb břek	<i>Sorbus torminalis</i>
17	2099	Jasan ztepilý	<i>Fraxinus excelsior</i>

17	2100	Jasan ztepilý	<i>Fraxinus excelsior</i>
17	2101	Javor mleč	<i>Acer platanoides</i>
17	2102	Jasan ztepilý	<i>Fraxinus excelsior</i>
17	2103	Javor mleč	<i>Acer platanoides</i>
17	2104	Jeřáb břek	<i>Sorbus torminalis</i>
17	2105	Lípa srdčitá	<i>Tilia cordata</i>
17	2106	Lípa srdčitá	<i>Tilia cordata</i>
17	2107	Lípa srdčitá	<i>Tilia cordata</i>
17	2108	Lípa srdčitá	<i>Tilia cordata</i>
17	2109	Lípa srdčitá	<i>Tilia cordata</i>
17	2110	Lípa srdčitá	<i>Tilia cordata</i>
17	2111	Lípa srdčitá	<i>Tilia cordata</i>
17	2112	Habr obecný	<i>Carpinus betulus</i>
17	2113	Javor mleč	<i>Acer platanoides</i>
17	2114	Smrk ztepilý	<i>Picea abies</i>
17	2115	Lípa srdčitá	<i>Tilia cordata</i>
17	2116	Lípa srdčitá	<i>Tilia cordata</i>
17	2117	Jírovec maďal	<i>Aesculus hippocastanum</i>
17	2118	Habr obecný	<i>Carpinus betulus</i>
17	2119	Lípa srdčitá	<i>Tilia cordata</i>
17	2120	Habr obecný	<i>Carpinus betulus</i>
17	2121	Lípa srdčitá	<i>Tilia cordata</i>
17	2122	Lípa srdčitá	<i>Tilia cordata</i>
17	2123	Lípa srdčitá	<i>Tilia cordata</i>
17	2124	Smrk ztepilý	<i>Picea abies</i>
17	2125	Lípa srdčitá	<i>Tilia cordata</i>
17	2126	Smrk ztepilý	<i>Picea abies</i>
17	2127	Habr obecný	<i>Carpinus betulus</i>
17	2128	Habr obecný	<i>Carpinus betulus</i>
17	2129	Habr obecný	<i>Carpinus betulus</i>
17	2130	Lípa srdčitá	<i>Tilia cordata</i>
17	2131	Dub zimní	<i>Quercus petraea</i>
17	2132	Dub zimní	<i>Quercus petraea</i>
17	2133	Dub zimní	<i>Quercus petraea</i>
17	2134	Dub zimní	<i>Quercus petraea</i>
17	2135	Dub zimní	<i>Quercus petraea</i>
17	2136	Dub zimní	<i>Quercus petraea</i>
17	2137	Buk lesní	<i>Fagus sylvatica</i>
17	2138	Dub zimní	<i>Quercus petraea</i>
17	2139	Buk lesní	<i>Fagus sylvatica</i>
17	2140	Buk lesní	<i>Fagus sylvatica</i>
17	2141	Dub zimní	<i>Quercus petraea</i>
17	2142	Dub zimní	<i>Quercus petraea</i>
17	2143	Dub zimní	<i>Quercus petraea</i>
17	2144	Dub zimní	<i>Quercus petraea</i>
17	2145	Buk lesní	<i>Fagus sylvatica</i>
17	2146	Buk lesní	<i>Fagus sylvatica</i>
17	2147	Dub zimní	<i>Quercus petraea</i>
17	2148	Habr obecný	<i>Carpinus betulus</i>
17	2149	Buk lesní	<i>Fagus sylvatica</i>

17	2150	Dub zimní	<i>Quercus petraea</i>
17	2151	Buk lesní	<i>Fagus sylvatica</i>
17	2152	Buk lesní	<i>Fagus sylvatica</i>

Dřevina
Dub zimní
Habr obecný
Lípa malolistá
Buk lesní
Javor mleč
Smrk ztepilý
Jasan ztepilý
Javor klen
Jírovec maďal
Javor babyka
Dub letní
Modřin opadavý
Tis červený
Lípa velkolistá
Jeřáb ptačí
Olše lepkavá
Azalka indická
Jeřáb břek
Trnovník akát
Borovice těžká
Borovice lesní
Bříza bělokorá
Jalovec virgínský
Douglaska tisolistá
Dřezovec trojtrný
Třešeň ptačí
Jedle bělokorá
Topol osika
Borovice kleč
Smrk pichlavý
Jedle ojiněná
Jalovec obecný
Dub červený
Topol bílý
Líska turecká
Jerlín japonský
Metasekvoj čínská
Liliovník tulipánokvětý
Borovice černá
Borovice vejmutovka
'Palmatifidum')
Buk lesní dřípatý

Celkem

<u>Výška (m)</u>	<u>Průměr kmene (cm)</u>	<u>Průměr koruny (m)</u>	<u>Zdravotní stav</u>	<u>Vitalita</u>
39	40	8.1	1	1
40	76	11.1	1	1
40	52	11	1	1
34	65	7.6	1	1
5	12	3.6	2	2
5	14	6.2	5	5
5	21	8.6	2	2
5	20	5.7	2	2
5	41	10.5	1	1
2	/	27.5	1	1
7	47	8.7	3	3
2	3	0.7	1	1
2	3	0.7	1	1
2	6	0.7	1	1
2	4	0.7	1	1
2	4	0.7	1	1
2	5	0.7	1	1
2	6	0.7	1	1
2	4	0.7	1	1
2	3	0.7	1	1
2	5	0.7	1	1
2	4	0.7	1	1
2	6	0.7	1	1
2	4	0.7	1	1
2	3	0.7	1	1
2	3	0.7	1	1
7	52	12.3	5	5
15	49	8.6	2	2
14	55	11.6	1	1
16	68	9.4	2	2
16	89	8.9	2	2
15	55	7.4	1	1
14	95	6.5	2	2
12	73	5.5	2	2
5	55	7.5	5	5
5	75	11.6	5	5
13	55	9.5	2	2
16	75	7.3	1	1
18	67	6.1	1	1
18	65	6.5	2	2
19	47	7.2	2	2
17	53	8.3	1	1
14	105	9.8	2	2
16	67	5.2	3	3
12	48	4.8	1	1
13	48	5.6	1	1
21	78	8.5	2	2
17	35	2.5	2	2
13	52	5	3	3

18	55	2.5	2	2
19	45	3	1	1
19	33	4	1	1
17	38	3	2	2
10	32	2	3	3
15	118	6.5	1	1
16	56	4	2	2
14	84	11	3	3
10	83	6.5	2	2
3	3	45	2	2
22	98	20	3	3
19	50	8	2	2
15	42	8	3	3
19	62	6	3	3
20	50	4	4	4
20	80	15	3	3
27	48	5	3	3
25	55	7	3	3
28	43	5.5	2	2
10	23	1	5	5
23	43	4	5	5
15	33	4	5	5
19	35	1	5	5
25	52	4.5	2	2
17	33	2.5	2	2
21	31	3.5	1	1
17	37	3.5	3	3
25	44	6.5	5	5
16	42	4	2	2
23	47	5.7	2	2
17	38	3	2	2
18	45	4	3	3
22	41	6.2	5	5
7	23	1.1	1	1
8	16	4	1	1
18	39	4.6	3	3
20	25	2.5	1	1
21	36	5.5	1	1
18	35	3.8	1	1
19	30	3.5	1	1
25	41	5.5	5	5
24	48	4.6	2	2
10	24	3	2	2
22	52	4	2	2
26	38	4.2	1	1
26	43	3	1	1
21	21	4.8	3	3
24	56	5.5	1	1
21	35	4	3	3
19	31	4.5	5	5

23	42	5.7	5	5
30	30	2.4	5	5
29	36	5.3	5	5
22	29	3.7	5	5
23	43	4.6	1	1
14	22	1.5	5	5
17	35	3.7	1	1
22	56	5.8	5	5
15	17	1.9	5	5
15	25	2.7	2	2
24	58	4.8	5	5
18	41	2.9	1	1
19	48	5.2	5	5
17	36	3.5	2	2
17	31	4.8	2	2
18	43	5.1	2	2
10	14	2	5	5
20	27	3.4	2	2
33	55	5.8	2	2
5	5	0.6	1	1
23	37	3.1	1	1
22	48	4.6	1	1
18	29	3.5	5	5
22	46	4.5	5	5
18	32	4.5	5	5
14	24	2.3	2	2
14	76	13.7	1	1
2	8	3	1	1
28	76	16.6	5	5
26	34	12.3	2	2
11	26	4.8	2	2
3	18	2.5	1	1
3	16	3.8	1	1
3	15	3.2	1	1
3	18	3.6	1	1
26	57	7.9	1	1
11	22	2.5	2	2
27	57	10.1	1	1
21	66	8.6	1	1
26	58	3.8	1	1
2	4	2.5	1	1
2	3	1.5	1	1
22	64	17.3	1	1
24	43	11.2	5	5
27	65	12.2	2	2
17	43	8.6	1	1
28	68	14.1	1	1
1.6	2	3.1	1	1
17	30	5.3	1	1
12	11	6.5	1	1

24	130	12.6	4	4
15	98	10	1	1
33	71	6.5	1	1
3	6	1.5	1	1
24	28	2	5	5
2	1	0.5	1	1
1	1	1	1	1
2	1	0.2	1	1
1	1	0.2	1	1
2	1	0.2	1	1
26	45	5.2	5	5
27	41	6.4	1	1
26	29	3.5	1	1
25	33	2.8	1	1
27	30	1.6	1	1
16	19	3.2	5	5
13	18	2.8	5	5
29	82	11.2	1	1
10	14	2.5	5	5
6	11	3.2	1	1
11	12	3.6	1	1
11	16	3.9	1	1
33	77	7.6	1	1
18	36	10	1	1
31	36	7.2	1	1
24	21	6.8	1	1
24	27	4.2	1	1
14	16	1.2	2	2
12	16	1	2	2
22	21	2.2	2	2
24	27	5.2	1	1
23	22	4.8	2	2
23	25	1.8	2	2
14	22	2	3	3
34	98	12.6	1	1
26	50	4.2	1	1
33	46	4.8	1	1
33	75	16.2	1	1
31	78	9.8	1	1
12	26	5.8	2	2
10	18	6.2	1	1
7	10	4.6	1	1
5	13	1.8	1	1
14	13	5.2	1	1
19	37	10.6	2	2
12	22	5.2	2	2
33	47	13.2	1	1
33	44	12.6	2	2
23	72	11.5	1	1
30	79	12.5	1	1

20	51	7	1	1
29	56	9.2	3	3
23	38	3.2	2	2
30	56	8.9	2	2
29	45	7.2	2	2
30	51	12.8	2	2
31	78	13.2	2	2
30	55	11.2	2	2
30	54	10.1	1	1
30	120	12	3	3
24	104	23	1	1
35	65	9.5	1	1
32	79	14	2	2
2	12	3.5	2	2
			1	1
3		5.2	1	1
31	115	25.5	1	1
30	30	15.1	1	1
12	60	14.8	2	2
29	38	14.2	2	2
24	27	5.2	1	1
28	41	8.5	2	2
29	47	3.3	2	2
21	36	3.9	5	5
16	29	5.2	5	5
24	52	5.6	2	2
24	65	11.2	3	3
26	42	6.5	2	2
26	37	6.8	2	2
28	53	5.8	2	2
22	40	6.2	3	3
26	66	9.2	1	1
22	52	12.3	1	1
28	56	12.6	1	1
12	16	6.1	1	1
25	21	7.9	1	1
28	66	11.8	1	1
26	48	12.5	2	2
28	36	10.5	2	2
20	44	10.8	1	1
32	54	9.5	1	1
24	66	13.8	1	1
32	60	7.5	2	2
27	58	12.5	5	5
30	69	15.6	3	3
37	75	8.2	1	1
34	57	10.2	2	2
31	71	5.8	2	2
31	59	10.5	2	2
30	44	7.5	2	2

35	76	18.5	5	5
22	42	12.3	5	5
33	53	12.2	1	1
34	91	18.5	1	1
4	4	7	1	1
31	61	10.2	1	1
30	65	11.7	1	1
8	29	5.5	1	1
5	7	2.7	1	1
33	64	22	5	5
25	48	12.3	1	1
30	72	10.2	1	1
28	62	11.6	1	1
21	13	2	1	1
26	47	13.5	1	1
29	65	13.2	1	1
2		2.4	1	1
25	45	11.5	1	1
25	46	13.2	1	1
26	48	11.6	1	1
30	82	15.2	1	1
28	56	17.2	1	1
28	45	3.2	1	1
2		2.1	1	1
29	73	8.1	1	1
6	14	2.5	5	5
21	37	7.5	1	1
39	71	16.2	5	5
39	62	10.2	1	1
35	57	14.2	1	1
37	65	10.1	2	2
25	33	6.5	1	1
35	43	6.2	1	1
26	35	5.8	1	1
38	62	14.2	2	2
38	87	10.2	5	5
38	62	10.4	1	1
34	67	10.8	1	1
26	57	14.2	1	1
24	40	9.8	1	1
15	21	4.2	1	1
27	42	5.2	2	2
25	28	5.1	1	1
28	60	8.6	1	1
8	18	2.5	1	1
25	34	5	2	2
34	66	8.2	1	1
25	22	3	1	1
36	64	10.2	1	1
28	52	6.2	5	5

23	40	5.2	2	2
38	68	10.7	1	1
20	29	5	1	1
33	52	8.6	2	2
32	60	8.1	1	1
33	41	7.6	2	2
33	61	7.2	1	1
34	58	9.4	1	1
24	28	6.2	1	1
2		3	1	1
30	43	8.6	1	1
30	49	6.2	1	1
31	80	12.3	3	3
34	54	10.8	1	1
23	32	6.1	1	1
34	27	8.6	1	1
18	16	4.6	2	2
35	41	4.8	1	1
26	29	5.4	2	2
28	59	12	2	2
28	44	12.2	2	2
16	15	4.6	1	1
30	42	8.6	1	1
16	18	4.2	1	1
25	32	6.8	1	1
26	17	8.2	1	1
14	16	5.1	2	2
25	43	6.2	1	1
22	17	5.8	1	1
26	35	8.2	1	1
23	22	6.1	2	2
24	43	10.2	1	1
26	32	6.2	1	1
28	41	8.2	2	2
32	62	8.3	1	1
24	45	9.6	1	1
28	28	6.2	1	1
22	23	8.6	1	1
24	26	7	1	1
26	28	8.1	2	2
26	39	8.6	1	1
24	62	11.2	1	1
23	59	9.3	2	2
22	36	4.2	5	5
26	68	10.8	2	2
25	65	14.2	1	1
26	49	9.2	5	5
24	21	6	1	1
25	36	8.6	2	2
26	40	10.2	1	1

24	31	5.1	1	1
27	26	5.9	1	1
27	55	12.3	1	1
26	34	8.3	2	2
25	37	5.6	5	5
21	24	6.1	2	2
28	49	7.6	5	5
26	27	7.1	1	1
22	16	5.3	2	2
34	55	12.3	1	1
38	70	11.1	2	2
12	16	3.8	5	5
24	33	7.2	1	1
20	16	4.1	1	1
13	15	3.6	5	5
28	62	11.3	1	1
30	61	11.2	2	2
31	55	10.1	1	1
32	49	9.2	1	1
30	53	9.3	1	1
22	14	5.8	5	5
21	15	4.2	1	1
31	98	14.3	1	1
29	63	10.2	1	1
24	68	11.3	2	2
31	66	11.2	1	1
31	62	6.2	2	2
24	56	10.2	1	1
25	61	8.3	2	2
23	48	8.9	1	1
25	50	8.9	2	2
24	31	4.5	2	2
8	13	2.5	2	2
20	38	7.6	1	1
10	19	4.8	1	1
20	19	1.9	5	5
19	25	5.6	2	2
25	36	5.6	1	1
27	44	5.8	1	1
18	40	7.5	2	2
17	29	3.2	5	5
24	55	9.2	2	2
6	13	1.5	3	3
8	17	1.9	3	3
24	39	8.6	1	1
24	32	7.9	1	1
8	9	3.1	1	1
13	21	10.2	1	1
13	27	10.4	1	1
15	26	1.5	5	5

25	61	11.2	2	2
21	35	6.5	3	3
16	24	7.9	3	3
16	27	8.9	3	3
16	31	4.9	3	3
26	52	9.2	1	1
5	6	1.5	1	1
12	19	6.5	1	1
11	18	3.5	2	2
13	18	5.5	1	1
13	14	3.5	2	2
25	72	14.5	2	2
7	13	3.5	2	2
26	57	12.5	1	1
11	16	4.5	2	2
11	15	3.5	2	2
4	6	1.5	2	2
24	36	10.5	2	2
9	27	6.5	1	1
20	42	9.8	2	2
17	25	2.5	5	5
18	21	6.1	1	1
25	55	13.1	1	1
7	13	2.4	1	1
7	11	2.4	1	1
7	11	2.4	2	2
25	50	12.2	2	2
25	46	10.2	2	2
25	56	11.2	1	1
13	26	5.2	5	5
4	15	1.5	5	5
25	55	13.8	2	2
9	22	3.5	5	5
18	24	7.2	5	5
25	47	11.8	1	1
15	32	5.7	5	5
25	51	14.8	3	3
7	9	1.8	1	1
20	38	8.2	1	1
22	50	11.2	2	2
20	46	8.2	1	1
20	54	10.2	1	1
20	31	4.2	1	1
27	52	8.2	5	5
19	27	4.5	3	3
7	10	2.8	5	5
16	20	2.5	1	1
20	53	11.8	1	1
20	55	6.5	5	5
25	58	12.5	1	1

18	17	1.5	2	2
12	15	3.8	2	2
13	22	5.8	2	2
26	46	4.5	5	5
28	62	4.5	5	5
11	20	4.5	1	1
9	15	5.5	5	5
22	33	6.5	5	5
14	18	5.5	1	1
13	21	4.8	2	2
24	52	11.6	5	5
21	32	5.5	5	5
25	41	7.2	1	1
13	20	5.6	1	1
24	40	3.5	2	2
9	11	1.9	2	2
22	33	9.5	1	1
20	17	2.5	2	2
20	19	3.5	1	1
10	18	3.5	1	1
24	33	3.5	2	2
10	15	3.5	1	1
24	38	2.5	5	5
25	47	3.5	5	5
25	46	7.8	5	5
25	52	11.8	5	5
8	16	2.5	5	5
20	38	2.5	5	5
22	36	2.7	5	5
22	36	2.1	5	5
26	41	3.1	5	5
29	42	3.6	1	1
19	55	5	1	1
23	46	2.5	5	5
21	35	2.5	5	5
9	24	4.5	1	1
10	13	3.5	2	2
24	55	10.5	1	1
10	14	2.5	2	2
26	63	6.5	1	1
20	40	6.8	1	1
14	24	4.8	5	5
26	40	6.8	1	1
9	14	7.2	1	1
11	17	5.6	2	2
17	25	5.8	1	1
18	25	5.8	1	1
16	30	5.8	2	2
10	19	6.8	2	2
21	32	1.9	1	1

23	50	2.9	1	1
12	27	4.5	1	1
13	29	4.5	1	1
23	54	3.9	1	1
21	38	2.9	2	2
10	15	4.8	1	1
21	46	2.9	1	1
22	43	3.9	1	1
3	4	1.5	1	1
2	2	0.5	1	1
4	4	1	1	1
24	48	9.5	1	1
22	31	1.5	1	1
24	43	2.5	1	1
7	25	4.1	2	2
11	20	4	1	1
22	54	4.9	1	1
23	53	10	1	1
25	43	2.8	1	1
24	63	8.9	1	1
27	43	4.9	2	2
26	39	5.8	1	1
18	19	3.6	5	5
14	28	4.9	1	1
16	22	6.2	1	1
28	55	3.5	5	5
28	68	12.6	1	1
19	33	8.7	1	1
29	57	11.9	1	1
21	35	8.2	5	5
11	28	4.2	5	5
22	48	4.6	5	5
22	64	8.2	5	5
12	31	4.9	2	2
14	31	5.2	1	1
19	51	7.2	1	1
20	42	6.1	5	5
24	41	4.6	5	5
25	51	5.2	5	5
20	49	6.2	1	1
23	35	2.1	2	2
9	18	2.4	5	5
18	35	6.9	5	5
12	16	4.5	1	1
20	22	5.8	1	1
18	23	5.8	1	1
16	30	4.9	2	2
16	28	4.5	1	1
21	33	7.9	1	1
23	52	5.1	1	1

26	43	10.8	1	1
24	51	11.2	1	1
21	48	6.5	1	1
20	52	7.2	1	1
14	21	5.1	1	1
24	55	5	1	1
24	50	9.2	1	1
20	61	10.1	1	1
24	62	13.1	1	1
18	32	6.2	1	1
24	51	11.2	1	1
24	40	8.2	1	1
12	21	7.1	1	1
22	49	9.9	1	1
22	44	9.8	5	5
23	53	10.9	1	1
25	52	4.9	5	5
16	36	5.1	5	5
18	44	6.1	1	1
22	37	5.1	5	5
16	26	4.2	3	3
15	22	5.8	1	1
11	17	2.8	1	1
25	61	9.9	1	1
25	56	7.9	1	1
19	48	8.1	1	1
21	43	6.9	1	1
24	65	10.1	1	1
24	44	9.6	1	1
24	51	6.2	2	2
24	60	7.1	1	1
22	51	6.1	1	1
25	60	9.6	1	1
24	51	9.9	1	1
16	71	5.2	1	1
9	57	4.5	1	1
9	29	4.8	1	1
14	21	4.9	1	1
23	64	8.1	1	1
9	27	6.9	1	1
11	19	3.5	1	1
25	66	11.2	1	1
17	32	7.1	1	1
21	42	9.2	1	1
19	30	7.9	1	1
18	33	6.5	1	1
19	39	7.2	1	1
25	36	6.1	1	1
21	26	4.2	3	3
23	33	5.6	2	2

22	29	4.1	2	2
20	29	4.5	2	2
23	47	5.9	2	2
20	22	6.9	1	1
28	70	10.6	1	1
23	33	7.6	1	1
27	48	5.1	1	1
21	27	6.3	2	2
20	20	6.1	2	2
22	35	7.2	1	1
16	27	5.2	1	1
26	37	8.2	5	5
27	47	5.1	1	1
26	51	5.2	1	1
26	61	7.3	1	1
27	51	9.6	1	1
26	61	10.5	2	2
15	27	6.3	1	1
14	22	6.8	1	1
16	32	8.2	2	2
11	15	6.6	5	5
25	39	5.2	1	1
14	18	6.3	3	3
18	18	7.1	1	1
18	28	6.9	1	1
16	36	6.5	1	1
21	51	7.2	1	1
26	37	5.2	1	1
27	55	9.8	2	2
27	57	8.6	2	2
27	62	10.9	2	2
18	19	3.2	1	1
18	25	4.1	1	1
16	24	4.9	1	1
28	58	9.6	2	2
29	53	10.5	2	2
28	61	8.9	5	5
12	21	4.5	2	2
29	61	10.2	1	1
14	28	8.2	1	1
28	51	10.9	1	1
12	19	4.8	5	5
27	38	5.1	1	1
14	26	6.1	5	5
29	60	9.6	1	1
28	64	15.6	3	3
28	57	14.3	1	1
23	28	4.2	1	1
27	47	8.6	1	1
10	20	5.2	5	5

29	70	9.6	2	2
16	32	8.9	2	2
9	15	2.4	1	1
11	18	5.6	3	3
13	24	5.8	3	3
29	57	10.9	1	1
21	53	14.4	1	1
24	49	9.6	1	1
25	51	7.2	1	1
24	45	8.1	1	1
27	57	8.9	5	5
27	46	8.2	1	1
16	24	7.2	3	3
25	42	9.9	1	1
28	51	10.9	1	1
17	22	6.9	3	3
28	55	11.2	1	1
29	62	10.6	1	1
17	26	6.5	2	2
19	38	7.9	2	2
29	120	11.2	1	1
9	15	2.5	1	1
26	31	9.9	1	1
24	55	11.2	1	1
23	41	10.6	1	1
28	51	11.2	5	5
28	57	10.8	2	2
26	45	8.9	1	1
23	4	9.6	2	2
23	58	6.2	1	1
29	54	9.9	1	1
28	32	5.6	2	2
29	65	13.4	1	1
28	31	8.6	1	1
16	21	4.5	1	1
24	36	8.2	2	2
28	47	11.2	1	1
26	27	2.9	1	1
28	37	7.9	1	1
27	47	8.2	1	1
16	22	7.2	1	1
16	22	5.2	1	1
26	31	4.5	1	1
20	20	3	1	1
25	36	9.2	1	1
18	15	8.1	1	1
27	37	6.2	2	2
29	30	7.2	2	2
26	35	6.5	1	1
26	38	9.3	1	1

29	62	12.3	1	1
29	59	14.2	1	1
29	38	6.2	1	1
29	69	15.6	1	1
27	51	10.2	1	1
28	32	6.2	1	1
29	80	11.4	1	1
14	34	5.2	5	5
15	39	8.4	1	1
27	70	11.6	1	1
29	51	9.5	1	1
26	34	5.8	1	1
28	27	4.5	1	1
28	31	6.8	1	1
29	51	5.5	1	1
29	52	6.8	1	1
29	61	9.2	1	1
32	90	8.2	2	2
16	46	6.4	5	5
26	56	8.6	1	1
24	48	5.2	1	1
30	70	9.9	2	2
28	45	6.1	1	1
32	32	2.5	5	5
30	60	8.4	2	2
20	32	3.2	5	5
29	52	4.9	2	2
32	75	11.6	1	1
24	33	3.9	2	2
28	32	5.1	5	5
12	30	4.9	2	2
31	70	11.5	1	1
26	65	8.6	2	2
3	30	7	2	2
31	65	6.9	2	2
30	61	9.6	1	1
29	96	10.5	1	1
29	70	9.7	1	1
16	31	3.6	1	1
17	29	2.5	1	1
30	75	12.8	1	1
19	50	6.1	1	1
30	60	7.9	1	1
30	70	8.2	1	1
31	110	12.5	1	1
16	42	5.8	1	1
6	6	2.1	5	5
30	55	7.1	1	1
30	70	13.1	1	1
4	6	1.4	1	1

30	70	11.6	1	1
30	62	7.9	1	1
30	52	9.4	1	1
30	48	10.1	1	1
30	48	8.9	1	1
30	43	9.4	1	1
30	39	3.1	1	1
26	36	2.8	2	2
25	45	2.9	1	1
32	50	3.9	1	1
32	55	5.1	1	1
26	37	4.9	1	1
32	55	6.9	3	3
24	31	3.8	1	1
24	33	5.1	2	2
28	38	6.1	1	1
32	60	6.9	3	3
32	60	9.1	1	1
28	38	9.9	1	1
29	58	21.4	1	1
30	50	9.4	1	1
6	8	1.1	5	5
16	30	3.4	5	5
15	40	5.1	5	5
14	46	4.6	1	1
28	58	9.1	1	1
30	80	10.4	1	1
28	83	9.8	3	3
30	110	10.4	2	2
28	82	3.5	5	5
29	70	6.5	5	5
31	110	9.8	1	1
32	80	8.2	1	1
7	15	2.3	1	1
24	29	2.5	5	5
24	23	2.7	5	5
26	28	5.9	1	1
32	60	6.5	3	3
17	31	7.1	1	1
17	36	7.4	1	1
9	19	3.2	2	2
32	58	8.2	3	3
10	18	4.5	1	1
27	49	6.8	1	1
25	52	8.2	1	1
32	53	7.1	3	3
33	60	8.4	3	3
15	16	3.1	1	1
15	19	2.8	1	1
32	67	7.1	3	3

33	45	8.4	3	3
33	78	7.5	3	3
28	62	8.2	1	1
8	28	3.5	1	1
24	59	9.3	1	1
25	65	8.4	1	1
20	32	1.5	1	1
19	18	2.8	1	1
20	13	3.1	1	1
23	16	2.3	1	1
23	18	3.1	1	1
23	25	3.6	1	1
25	35	5.2	3	3
13	23	4.5	5	5
23	29	3.5	2	2
26	32	5.4	2	2
27	45	7.2	2	2
25	40	6.6	1	1
23	18	3.2	1	1
24	30	3.2	5	5
22	17	2.4	1	1
25	25	4.3	5	5
18	22	2.8	1	1
4	7	1.1	1	1
17	23	4.5	1	1
16	21	3.1	1	1
16	16	2.5	1	1
17	17	2.3	1	1
17	25	4.5	1	1
2	3	3.2	1	1
28	53	7.5	1	1
22	52	9.2	1	1
21	30	4.8	2	2
32	70	7.4	3	3
30	76	11.2	1	1
18	24	6.5	2	2
21	75	6.5	1	1
28	45	7.2	1	1
24	37	7.5	1	1
28	45	6.5	1	1
26	36	3.9	1	1
26	39	6.9	1	1
29	48	7.2	1	1
22	25	4.5	3	3
14	24	6.1	1	1
29	67	7.9	3	3
30	58	8.9	5	5
13	25	3.6	2	2
12	15	4.1	2	2
29	51	7.9	5	5

9	12	3.5	2	2
30	61	7.9	3	3
29	60	6.1	3	3
13	30	2.5	5	5
22	41	6.5	1	1
30	52	6.9	1	1
10	25	2.1	5	5
13	24	3.1	1	1
13	40	3.4	1	1
30	66	7.9	1	1
10	39	6.1	1	1
10	39	4.5	1	1
4	8	1.2	1	1
2	4	1.5	1	1
26	26	6.5	1	1
16	25	6.5	1	1
28	45	6.1	2	2
29	70	9.6	1	1
24	36	4.1	2	2
22	45	7.2	1	1
29	70	8.1	1	1
30	56	9.6	1	1
24	31	4.3	1	1
30	32	5.1	1	1
29	48	7.5	1	1
11	19	2.5	5	5
29	70	9.2	1	1
30	65	8.6	1	1
15	32	6.1	1	1
18	22	5.2	1	1
31	100	11.4	1	1
24	43	5.6	1	1
20	35	6.9	1	1
16	25	6.2	1	1
16	28	6.5	1	1
14	15	3.5	1	1
15	28	4.2	1	1
15	25	6.2	1	1
14	17	4.2	1	1
14	24	6.8	1	1
12	22	6.4	1	1
15	18	6.5	1	1
12	20	6.9	1	1
16	35	7.2	1	1
24	29	6.1	1	1
28	51	5.5	3	3
6	10	2	2	2
16	19	4.5	1	1
30	50	7.2	3	3
16	40	6.2	1	1

26	50	10.2	1	1
23	36	6.2	1	1
28	33	7.9	1	1
17	27	5.1	1	1
31	64	7.9	3	3
27	57	9.1	1	1
29	43	2.9	3	3
30	50	8.6	3	3
30	43	5.2	1	1
12	38	4.2	1	1
30	70	10.2	1	1
11	25	6,1,	1	1
26	46	7.9	1	1
29	46	9.2	3	3
30	55	8.9	3	3
4	12	1.2	1	1
8	18	2.5	1	1
29	43	7.8	3	3
22	53	8.2	1	1
20	33	6.9	1	1
21	38	7.2	1	1
12	19	4.6	1	1
27	70	9.5	1	1
28	60	10.1	1	1
14	27	6.1	1	1
28	55	5.6	1	1
29	44	6.6	1	1
19	57	10.4	1	1
18	31	6.5	1	1
20	40	9.2	1	1
29	61	9.6	1	1
30	60	10.4	1	1
10	30	6.1	1	1
27	36	5.1	1	1
29	51	8.6	1	1
29	55	9.9	2	2
30	45	8.1	5	5
16	48	6.5	1	1
30	49	7.5	3	3
20	40	8.2	1	1
29	61	9.1	1	1
30	32	9.5	1	1
29	60	10.1	1	1
12	31	3.5	5	5
10	48	8.1	1	1
29	75	10.1	1	1
21	32	9.4	1	1
28	58	8.6	1	1
16	25	5.6	1	1
17	57	7.8	1	1

13	25	8.1	1	1
18	66	9.9	1	1
18	63	6.9	1	1
16	36	5.2	1	1
11	32	3.5	1	1
9	18	4.1	1	1
11	17	1.6	1	1
11	33	3.5	1	1
10	18	3.2	1	1
10	18	2.1	1	1
9	18	3.4	1	1
16	50	9.3	1	1
17	51	8.5	1	1
9	34	3.5	1	1
8	28	2.4	1	1
20	85	11.2	1	1
14	31	4.5	1	1
14	34	4.8	1	1
16	32	2.1	1	1
16	29	3.5	1	1
16	21	5.4	1	1
17	25	5.6	1	1
17	46	5.8	1	1
16	33	4.5	1	1
17	39	4.5	1	1
14	29	3.8	1	1
18	37	3.1	5	5
18	55	4.9	1	1
18	28	2.1	5	5
8	23	1.4	1	1
16	29	5.2	1	1
13	23	4.9	5	5
18	59	5.6	5	5
5	9	1.1	1	1
16	32	2.4	1	1
17	40	3.5	5	5
11	16	1.5	5	5
11	12	2.1	1	1
15	33	3.1	1	1
13	28	2.9	1	1
14	32	3.2	1	1
16	40	3.5	1	1
13	30	4.9	1	1
16	37	8.2	1	1
13	27	4.5	1	1
14	39	4.2	1	1
11	20	2.1	1	1
16	34	4.5	1	1
16	51	3.9	1	1
11	18	2.1	1	1

14	33	3.5	1	1
14	30	3.8	1	1
8	15	1.5	5	5
16	52	4.5	5	5
15	38	3.9	1	1
14	39	4.8	1	1
18	48	5.2	1	1
18	53	4.8	1	1
18	34	5.9	1	1
18	36	6.5	1	1
18	51	6.9	1	1
18	54	4.5	1	1
18	18	4.9	1	1
13	24	3.5	1	1
11	29	4.9	1	1
20	95	11.2	2	2
14	50	6.2	1	1
18	16	8.2	1	1
18	52	4.5	1	1
18	55	3.8	1	1
18	28	5.3	1	1
19	50	6.1	1	1
14	45	6.5	5	5
17	56	7.4	1	1
18	45	5.5	1	1
18	39	4.9	1	1
14	34	3.2	1	1
11	28	2.4	1	1
13	43	4.8	1	1
6	7	2.1	1	1
11	25	3.5	1	1
9	20	2.8	1	1
6	20	3.1	5	5
6	13	2.8	5	5
16	32	4.5	1	1
17	47	5.6	1	1
17	30	3.8	1	1
16	35	5.8	1	1
16	48	6.1	1	1
17	46	5.9	1	1
11	18	3.2	1	1
12	38	4.9	5	5
16	42	3.2	1	1
18	61	4.1	1	1
5	21	2.1	5	5
5	28	3.1	5	5
14	27	2.9	1	1
9	12	1.5	1	1
10	22	2.3	1	1
2	3	2.5	1	1

11	20	3.5	1	1
14	36	4.2	1	1
14	44	5.2	1	1
16	45	6.6	1	1
9	18	1	1	1
8	17	2.1	1	1
9	13	2.1	1	1
11	64	5.8	1	1
13	41	6.1	1	1
16	37	7.2	1	1
15	17	3.9	5	5
8	8	1.5	1	1
17	58	2.5	1	1
14	28	3.3	1	1
9	21	2.1	1	1
8	18	1.5	1	1
9	23	1.8	1	1
9	26	2.9	1	1
9	17	1.3	1	1
7	9	1.1	1	1
9	22	1.5	1	1
7	14	1.1	1	1
12	48	6	1	1
9	29	1.5	1	1
6	8	1	1	1
7	11	1.5	1	1
17	50	7.8	1	1
17	45	7.9	1	1
17	50	8.1	1	1
18	58	7.1	1	1
18	40	6.5	1	1
11	32	3.2	1	1
9	15	2.5	1	1
10	15	2.9	1	1
6	19	3.2	1	1
17	41	6.5	1	1
17	55	8.2	1	1
9	28	3.5	1	1
8	13	1.5	1	1
17	16	6.5	1	1
18	17	7.2	1	1
18	80	9.2	1	1
18	64	10.6	1	1
16	28	6.5	1	1
15	22	4.5	1	1
17	34	7.2	1	1
15	28	4.8	1	1
16	34	6.2	1	1
13	30	4.5	1	1
15	38	6.1	1	1

16	36	5.5	1	1
16	25	6.6	1	1
16	32	7.1	1	1
16	41	6.9	1	1
16	39	7.1	1	1
16	26	6.4	5	5
16	42	6.9	1	1
7	11	3.1	1	1
19	56	9.2	1	1
19	60	9.6	1	1
19	49	9.1	1	1
20	70	15	1	1
20	56	5.2	1	1
20	59	9.1	1	1
20	59	10.2	1	1
20	58	11.2	1	1
19	29	6	5	5
20	75	10.9	1	1
19	57	11.2	1	1
20	58	9.5	1	1
19	40	9.9	2	2
20	140	13.6	1	1
20	49	9.6	1	1
20	54	10.4	1	1
20	80	11.2	1	1
12	35	7.2	1	1
13	17	7.8	1	1
16	41	9.1	1	1
14	33	10.2	1	1
9	13	3.5	1	1
14	31	6.5	1	1
14	42	7.2	1	1
14	27	7.9	1	1
14	56	7.8	1	1
14	33	8.1	1	1
15	45	8.2	1	1
19	48	9.2	1	1
8	36	5.5	1	1
12	34	6.1	1	1
19	61	8.2	1	1
19	46	7.5	1	1
19	45	8.1	1	1
19	56	7.9	1	1
20	51	8.2	1	1
21	52	8.6	1	1
21	74	10.2	1	1
21	93	10.2	1	1
16	51	4.2	1	1
8	11	2.1	1	1
16	61	3.2	1	1

21	49	8.9	1	1
13	30	2.5	1	1
20	55	10.2	1	1
21	51	9.8	1	1
21	69	10.1	1	1
21	65	12.4	1	1
21	61	10.6	1	1
20	46	10.1	1	1
21	46	9.4	1	1
20	47	8.2	1	1
16	48	4.5	1	1
14	24	5.2	1	1
9	16	3.2	1	1
12	28	4.1	1	1
16	28	6.2	1	1
21	85	9.9	1	1
16	44	8.2	1	1
16	37	9.1	1	1
17	48	2.9	1	1
13	36	6.9	1	1
14	23	7.1	1	1
21	92	12.9	1	1
11	36	3.1	1	1
14	30	9.6	1	1
13	28	8.2	1	1
14	31	7.1	1	1
12	23	6.4	1	1
22	96	11.6	1	1
17	50	7.6	1	1
17	33	8.9	1	1
13	40	5.1	3	3
14	37	5.9	3	3
4	16	1.9	3	3
17	37	0.5	1	1
18	52	6.9	3	3
15	36	7.8	3	3
16	31	5.5	1	1
17	42	6.4	1	1
16	30	7.1	1	1
18	69	9.4	1	1
17	38	8.1	2	2
18	32	4.5	1	1
18	40	6.2	1	1
18	57	8.4	1	1
14	26	3.5	1	1
18	55	8.1	1	1
14	54	6.1	1	1
16	50	8.4	1	1
17	38	7.9	1	1
18	68	8.4	1	1

14	36	5.5	1	1
13	38	6.7	1	1
13	25	7.2	1	1
14	39	8.1	1	1
4	19	1.9	1	1
15	33	7.2	1	1
21	79	10.4	1	1
17	82	9.8	1	1
17	26	6.1	1	1
16	33	10.2	1	1
18	36	9.4	1	1
6	16	2.1	1	1
19	80	11.2	1	1
19	83	12.9	1	1
14	25	5.1	1	1
16	30	9.1	5	5
15	26	6.1	1	1
14	36	6.9	1	1
16	44	8.5	1	1
21	96	11.2	1	1
13	28	6.7	1	1
16	39	8.1	5	5
18	65	9.5	1	1
18	52	10.2	2	2
16	52	8.9	2	2
14	33	6.2	1	1
23	102	8.9	3	3
18	42	12.4	1	1
17	54	10.1	5	5
17	39	8.1	1	1
23	73	9.4	3	3
14	32	6.2	2	2
18	47	9.2	1	1
23	73	10.2	3	3
18	38	7.2	1	1
18	40	6.5	1	1
16	31	4.5	1	1
17	63	9.2	1	1
12	22	3.2	1	1
11	29	3.5	5	5
8	17	2.4	1	1
16	40	6.5	1	1
15	36	8.2	1	1
17	47	9.4	1	1
19	74	12.9	1	1
18	71	10.2	1	1
13	44	7.2	1	1
19	78	10.5	1	1
22	52	11.2	3	3
21	32	6.1	1	1

22	79	12.3	1	1
16	8	6.1	3	3
15	25	3.5	3	3
22	83	9.9	3	3
20	52	10.2	1	1
20	45	8.2	3	3
23	52	6.5	3	3
14	22	3.2	1	1
15	28	4.1	1	1
20	45	7.4	1	1
21	89	9.9	1	1
16	35	6.4	1	1
17	34	7.1	1	1
14	28	4.5	1	1
11	23	4.1	1	1
23	52	6.9	1	1
4	6	1.1	1	1
16	28	5.6	1	1
21	52	11.2	1	1
20	52	10.1	1	1
14	29	4.5	1	1
21	41	7.2	1	1
20	36	5.2	1	1
20	59	9.4	1	1
21	52	10.2	1	1
9	20	1.9	5	5
22	36	5.2	3	3
20	44	9.2	1	1
21	60	10.4	1	1
21	62	11.3	1	1
19	45	8.2	1	1
14	21	3.9	1	1
17	45	8.2	1	1
18	60	10.2	1	1
18	37	7.2	1	1
18	40	6.2	3	3
12	19	2.5	1	1
3	6	0.5	1	1
18	40	4.9	1	1
17	39	5.2	1	1
18	30	4.5	1	1
10	17	1.5	1	1
9	15	2.1	1	1
7	9	2.1	1	1
19	48	10.1	1	1
8	15	1.9	1	1
19	55	11.4	1	1
18	37	4.9	1	1
8	22	3.9	1	1
18	42	4.9	3	3

14	29	3.5	1	1
8	13	1.5	1	1
10	26	3.5	1	1
6	14	1.9	1	1
18	50	9.5	1	1
13	20	4.9	1	1
9	30	5.1	1	1
10	22	3.5	5	5
19	66	12.2	1	1
17	39	9.6	1	1
16	43	4.9	1	1
19	70	11.2	1	1
8	26	4.2	5	5
9	16	2.2	1	1
19	50	7.2	3	3
9	24	6.1	1	1
11	29	6.2	1	1
18	42	4.2	1	1
5	7	0.5	5	5
5	9	1.1	1	1
18	40	6.1	1	1
17	55	11.2	1	1
17	40	4.5	1	1
6	21	1.5	1	1
19	62	11.4	1	1
7	24	2.8	1	1
18	40	4.5	3	3
19	53	5.9	3	3
11	29	3.9	1	1
8	28	3.2	1	1
18	60	9.2	1	1
6	16	1.5	1	1
7	23	2.2	1	1
20	66	6.2	2	2
6	25	2.2	5	5
8	27	3.1	2	2
4	12	1.1	3	3
18	36	3.5	3	3
20	50	4.2	3	3
20	50	4.1	3	3
11	25	4.5	1	1
3	9	1.1	5	5
17	52	11.2	1	1
18	60	10.1	1	1
19	46	4.9	1	1
14	30	6.5	1	1
11	30	5.4	1	1
18	36	6.1	1	1
19	46	9.1	1	1
9	23	4.1	1	1

19	46	5.5	3	3
19	50	4.6	3	3
4	8	0.6	5	5
6	12	1.6	1	1
5	17	2.1	5	5
14	38	5.9	1	1
5	16	1.3	5	5
20	70	6.5	3	3
19	44	5.1	3	3
6	15	2.5	2	2
14	23	4.5	1	1
11	28	3.5	1	1
17	32	3.1	1	1
18	45	5.9	3	3
3	6	0.5	3	3
17	50	9.1	1	1
19	56	6.2	3	3
13	37	2.1	1	1
17	57	6.1	1	1
18	34	5.1	3	3
18	45	6.1	3	3
17	38	4.5	1	1
18	51	5.4	3	3
18	43	4.9	3	3
18	49	6.5	1	1
18	52	8.2	1	1
19	37	6.4	3	3
19	42	7.1	3	3
14	33	6.3	1	1
19	47	6.4	3	3
18	60	8.2	1	1
18	45	7.6	1	1
19	55	6.9	3	3
15	25	3.5	1	1
17	25	8.1	1	1
18	50	6.2	3	3
19	47	6.9	3	3
18	50	7.1	3	3
16	40	6.4	1	1
16	40	6.9	1	1
3	5	6.6	5	5
19	53	9.2	1	1
19	55	10.4	1	1
16	34	6.1	1	1
18	43	7.9	1	1
18	38	8.6	1	1
18	45	8.3	1	1
18	35	6.5	1	1
18	46	9.1	1	1
18	41	8.2	1	1

18	49	7.9	1	1
11	20	3.5	1	1
19	70	9.8	1	1
11	21	3.2	1	1
18	50	10.1	1	1
17	32	4.5	1	1
17	30	4.1	1	1
3	4	0.6	1	1
19	80	11.2	1	1
18	40	6.4	1	1
16	28	5.9	1	1
19	60	8.2	1	1
18	56	9.1	1	1
18	59	8.7	1	1
18	46	8.4	1	1
13	20	3.5	1	1
14	29	6.1	1	1
10	23	3.5	1	1
10	33	6.1	1	1
9	40	5.4	1	1
19	53	8.9	1	1
19	64	9.9	1	1
18	52	10.4	1	1
19	70	12.4	2	2
18	44	8.7	1	1
18	53	9.4	1	1
18	37	10.1	1	1
18	38	9.3	1	1
18	44	8.9	1	1
18	45	8.7	1	1
18	42	6.5	1	1
18	34	7.1	5	5
16	37	6.5	1	1
17	37	7.1	1	1
17	25	5.4	1	1
16	22	6.2	1	1
17	26	5.9	1	1
11	17	2.5	1	1
12	23	3.4	1	1
12	25	3.6	1	1
13	11	4.1	1	1
16	27	6.9	1	1
16	22	4.5	1	1
16	26	7.8	1	1
6	9	1.5	1	1
6	9	1.3	1	1
6	10	1.6	1	1
7	11	2.1	1	1
19	64	9.6	1	1
19	56	10.4	1	1

19	50	11.2	1	1
19	48	8.2	1	1
19	44	5.5	1	1
19	38	9.5	1	1
20	40	6.5	3	3
3	7	1.2	1	1
20	50	6.9	3	3
19	65	11.2	1	1
19	41	12.2	1	1
19	55	10.4	1	1
10	43	10.1	5	5
19	67	9.8	1	1
16	30	3.5	3	3
17	32	4.5	3	3
18	49	6.4	5	5
18	45	7.1	3	3
8	31	2.5	5	5
9	7	1.5	1	1
9	20	1.2	3	3
20	55	10.4	1	1
19	75	9.6	1	1
20	55	11.2	1	1
20	41	6.1	3	3
20	45	5.8	3	3
19	40	6.9	3	3
6	19	2.5	1	1
7	20	3.4	1	1
5	11	4.5	1	1
20	55	10.2	1	1
18	56	9.1	1	1
19	66	10.1	1	1
19	57	11.4	1	1
20	70	10.5	1	1
20	57	9.5	1	1
19	38	10.4	1	1
19	46	9.9	1	1
19	61	8.9	1	1
11	23	4.5	1	1
19	36	6.9	1	1
13	31	5.4	1	1
9	20	3.1	1	1
10	25	4.5	1	1
9	19	3.9	1	1
21	100	11.9	1	1
20	52	10.6	1	1
20	65	10.9	1	1
4.5	9	2.5	1	1
19	49	6.9	1	1
20	63	7.6	1	1
6	15	3.5	1	1

7	15	2.8	1	1
16	29	2.5	1	1
15	29	4.1	1	1
20	39	5.5	1	1
20	41	6.9	1	1
20	41	5.5	1	1
20	43	6.9	1	1
21	74	11.2	1	1
21	70	10.6	1	1
21	60	10.1	1	1
18	70	11.4	1	1
17	27	3.5	1	1
19	28	4.5	1	1
9	24	4.7	1	1
17	27	3.2	1	1
20	55	6.2	1	1
16	36	4.5	1	1
19	44	3.5	1	1
20	39	4.9	1	1
21	45	6.1	1	1
17	28	3.1	1	1
9	29	5.2	5	5
21	63	11.2	1	1
19	34	4.5	1	1
21	33	3.5	1	1
21	41	4.9	1	1
21	36	3.5	1	1
4	9	3.5	1	1
18	46	9.5	1	1
19	52	10.4	1	1
20	63	9.8	1	1
19	45	10.6	1	1
13	24	5.6	1	1
18	39	6.4	1	1
18	45	9.6	1	1
21	50	9.8	1	1
13	29	6.4	1	1
14	35	7.1	1	1
4	6	1.2	1	1
8	26	2.9	1	1
15	27	6.5	1	1
15	24	6.4	1	1
20	48	9.8	1	1
21	48	10.4	1	1
20	40	7.5	1	1
21	43	8.2	1	1
19	40	9.5	1	1
20	42	5.2	1	1
20	36	6.1	1	1
19	38	3.9	1	1

19	30	5.2	1	1
19	53	6.9	1	1
14	21	2.2	5	5
21	57	9.4	1	1
21	58	10.2	1	1
21	50	8.2	1	1
21	60	7.4	1	1
20	27	6.4	1	1
13	26	4.5	1	1
15	31	5.4	1	1
19	43	6.9	1	1
19	37	6.8	1	1
13	30	2.4	5	5
21	52	7.4	1	1
22	63	9.9	1	1
19	40	8.2	1	1
21	46	9.9	1	1
20	57	8.8	1	1
20	39	5.5	1	1
19	45	6.9	1	1
21	38	7.8	1	1
20	48	8.1	1	1
20	46	9.9	1	1
22	51	10.4	1	1
18	50	8.4	1	1
16	46	5.2	5	5
20	39	8.1	2	2
19	50	7.8	2	2
19	53	5.6	2	2
4	9	1.1	1	1
8	18	2.1	1	1
20	63	7.8	1	1
12	31	6.1	1	1
21	53	9.6	1	1
19	37	4.5	3	3
20	47	6.5	1	1
19	47	6.6	3	3
20	42	7.1	3	3
20	53	8.4	3	3
20	57	6.4	3	3
19	39	5.4	1	1
16	32	6.1	1	1
20	36	7.2	1	1
16	47	9.4	1	1
14	27	4.9	1	1
18	42	8.6	1	1
17	35	7.9	1	1
16	22	2.4	1	1
19	47	2.9	1	1
20	56	8.2	1	1

20	47	7.4	1	1
18	35	8.2	1	1
19	41	6.1	1	1
17	40	5.2	1	1
15	21	6.1	1	1
21	54	9.8	1	1
18	40	3.9	1	1
9	22	1.9	1	1
19	36	8.4	1	1
11	31	3.6	1	1
9	23	2.1	1	1
21	80	8.9	1	1
15	28	3.1	1	1
19	44	3.9	3	3
21	66	4.5	1	1
20	53	7.2	1	1
5	13	1	1	1
5	13	1.4	1	1
18	49	5.9	1	1
18	37	4.7	1	1
20	47	6.2	1	1
19	39	5.1	1	1
13	17	2.2	1	1
13	20	2.6	1	1
16	39	3.9	1	1
15	40	4.1	1	1
14	30	3.1	1	1
13	31	2.8	1	1
10	18	3.1	1	1
15	34	3.2	1	1
21	65	8.2	3	3
14	46	5.2	3	3
13	32	6.1	3	3
2	4	4.4	1	1
23	120	15.4	2	2
23	85	14.2	1	1
23	70	8.9	1	1
22	58	7.2	1	1
20	55	8.2	1	1
21	70	10.6	1	1
22	35	9.1	1	1
22	70	10.4	1	1
22	110	15.4	1	1
22	72	12.9	1	1
21	45	6.2	1	1
21	42	7.4	1	1
8	8	2.1	1	1
20	42	8.9	1	1
20	40	12.4	2	2
18	33	4.1	1	1

16	17	3.8	2	2
19	53	6.4	1	1
18	42	7.1	1	1
19	59	8.1	1	1
12	18	4.1	1	1
4	12	1.4	1	1
22	74	12.6	1	1
13	21	4.9	1	1
13	15	3.1	1	1
11	18	2.4	1	1
21	72	11.4	1	1
17	63	9.9	1	1
20	71	10.8	1	1
11	27	2.4	1	1
2	3	4.5	1	1
2	3	3.2	1	1
2	3	4.1	1	1
2	3	3.1	1	1
22	65	9.8	1	1
22	81	8.4	1	1
21	51	7.2	1	1
21	60	8.4	1	1
17	41	5.9	1	1
18	80	8.2	1	1
18	60	7.9	1	1
14	36	6.6	1	1
15	19	7.1	1	1
14	60	5.4	1	1
12	21	3.5	1	1
18	50	6.2	1	1
17	23	4.5	1	1
18	70	8.2	1	1
21	38	4.1	1	1
16	43	6.2	1	1
22	50	6.4	1	1
22	61	6.9	1	1
20	55	4.9	1	1
23	49	5.1	1	1
23	58	4.7	1	1
19	64	6.9	1	1
4	7	6.1	1	1
23	105	11.2	1	1
15	21	5.5	1	1
16	29	5.8	1	1
23	60	6.1	1	1
23	43	5.4	1	1
23	35	5.9	1	1
20	29	1.9	1	1
16	28	3.2	1	1
15	35	4.5	1	1

14	23	2.1	1	1
16	23	3.9	1	1
17	22	4.1	1	1
14	36	5.2	1	1
13	38	6.4	1	1
20	62	8.1	1	1
15	24	5.1	1	1
21	47	6.4	1	1
13	23	3.5	1	1
15	36	6.1	1	1
17	30	5.4	1	1
12	25	3.1	1	1
8	11	1.2	1	1
5	17	1.1	1	1
8	14	1.4	1	1
23	70	7.6	1	1
22	36	8.1	1	1
22	38	6.2	1	1
22	40	7.4	1	1
22	32	5.3	1	1
8	22	1.9	1	1
13	30	7.1	1	1
23	90	12.2	1	1
20	45	5.6	1	1
20	50	5.8	5	5
2	40	0.5	1	1
21	65	7.9	1	1
22	60	8.1	1	1
17	35	5.2	1	1
19	49	8.2	1	1
21	38	7.9	1	1
13	40	5.9	1	1
14	42	6.8	1	1
12	40	6.1	1	1
12	26	5.8	1	1
11	30	3.9	1	1
22	70	9.2	1	1
13	37	4.9	1	1
14	39	5.1	1	1
22	65	9.9	1	1
20	44	8.7	1	1
12	25	5.1	1	1
14	36	5.5	1	1
18	46	8.2	1	1
21	62	8.9	1	1
8	21	5.1	1	1
22	70	9.2	1	1
11	39	2.5	1	1
9	20	1.2	1	1
3	5	1.5	1	1

13	29	3.9	1	1
11	20	2.8	1	1
9	15	1.6	1	1
2	4	0.5	1	1
16	70	8.2	5	5
10	27	3.1	1	1
11	19	2.8	1	1
9	13	1.5	1	1
12	46	2.9	1	1
17	56	6.5	1	1
21	11	12.5	1	1
19	45	8.1	1	1
19	46	6.2	1	1
20	68	9.9	1	1
12	36	5.2	1	1
21	70	10.4	1	1
21	68	9.9	1	1
21	75	12.4	1	1
21	85	12.2	1	1
13	33	6.1	1	1
14	38	3.2	1	1
20	68	10.1	1	1
21	67	11.4	1	1
13	40	3.2	1	1
13	66	3.6	1	1
19	66	9.2	1	1
20	44	8.1	1	1
21	75	10.1	1	1
19	42	7.9	1	1
19	41	8.4	1	1
20	37	3.5	1	1
17	35	4.1	1	1
17	76	10.4	1	1
11	28	3.5	5	5
20	65	6.9	1	1
17	38	3.9	1	1
18	48	4.9	1	1
12	27	6.1	1	1
10	32	1.5	5	5
14	37	1.9	1	1
18	41	5.2	1	1
15	41	2.4	1	1
17	56	9.4	1	1
19	36	8.2	1	1
14	40	4.9	1	1
17	50	3.2	1	1
19	55	7.2	1	1
12	28	6.1	1	1
20	90	7.9	1	1
20	67	8.9	1	1

20	48	9.1	1	1
20	70	10.4	1	1
10	30	3.2	1	1
19	57	6.4	1	1
11	20	1.5	1	1
18	56	8.2	1	1
14	28	3.1	1	1
11	27	4.9	1	1
17	60	3.9	1	1
14	32	1.5	1	1
18	35	6.2	1	1
18	50	7.9	1	1
16	37	6.9	1	1
14	30	5.8	1	1
15	19	3.9	1	1
9	15	2.1	1	1
15	38	5.1	1	1
17	40	2.9	5	5
16	27	4.8	1	1
19	67	4.7	1	1
19	29	3.5	1	1
19	27	2.1	5	5
16	28	3.9	1	1
19	41	6.1	1	1
19	51	5.4	1	1
19	49	6.2	1	1
18	60	5.3	1	1
9	39	9.1	1	1
19	62	6.1	1	1
17	46	5.6	1	1
18	35	4.8	5	5
17	42	5.9	1	1
17	53	7.8	1	1
15	35	6.1	1	1
17	44	8.1	1	1
20	70	9.1	1	1
20	85	9.3	1	1
17	36	4.3	1	1
14	45	3.1	5	5
4	9	1.1	1	1
17	30	3.9	1	1
20	58	7.9	1	1
21	55	8.4	1	1
21	64	4.9	1	1
8	17	2.1	1	1
20	70	8.1	1	1
4	15	1.1	1	1
21	86	10.9	1	1
21	70	6.8	1	1
8	21	2.2	1	1

18	46	7.4	1	1
18	54	4.9	1	1
11	20	2.1	1	1
22	71	9.1	1	1
22	62	8.1	1	1
21	70	7.1	1	1
13	29	3.1	1	1
18	48	7.1	1	1
13	38	8.9	1	1
17	39	7.1	1	1
9	22	4.1	1	1
19	43	4.1	1	1
20	98	9.8	1	1
20	80	10.1	1	1
16	30	3.5	1	1
16	33	3	1	1
19	30	3.1	1	1
18	46	2.8	1	1
18	61	4.1	1	1
11	25	1.4	1	1
11	17	1	1	1
11	23	2	1	1
11	26	1.4	1	1
11	22	1.9	1	1
10	14	2.1	1	1
11	19	1.1	1	1
16	24	4.1	1	1
8	13	2.1	1	1
9	15	3.2	1	1
19	44	6.9	1	1
19	70	8.2	1	1
24	115	11.2	1	1
20	38	6	1	1
16	27	3.9	1	1
17	22	4	1	1
23	67	8.2	1	1
11	25	2	1	1
11	18	1.8	1	1
11	20	2	1	1
11	19	2.2	1	1
16	47	4.9	1	1
23	80	8.2	1	1
20	67	3.5	2	2
21	70	7.2	1	1
24	75	10.9	1	1
11	35	3.9	1	1
15	32	4.8	1	1
9	15	2.9	1	1
12	20	4.1	1	1
11	20	2	1	1

10	13	1.1	1	1
11	22	2	1	1
11	20	1.8	1	1
23	80	10.1	1	1
17	28	5.2	1	1
16	28	4.9	1	1
16	18	5.6	1	1
18	62	3.9	1	1
8	15	2.1	1	1
8	15	3	1	1
4	13	2	5	5
20	62	9.1	1	1
18	13	6.2	1	1
21	101	7.1	1	1
12	25	3.1	1	1
16	35	4.9	1	1
14	18	2.1	1	1
8	12	1.6	1	1
24	53	10.1	1	1
24	55	8.9	1	1
23	54	9.2	1	1
23	51	10	1	1
5	10	1.2	1	1
12	24	4.6	1	1
12	15	2	1	1
11	19	1.6	1	1
11	18	2	1	1
12	24	2.4	1	1
22	54	9.1	1	1
11	19	2.1	1	1
10	21	2	1	1
23	75	10	1	1
10	20	2	1	1
18	43	4.4	1	1
12	19	2.4	1	1
14	26	4.1	1	1
15	32	3.5	1	1
16	28	4.2	1	1
13	24	3.2	1	1
13	13	4.8	1	1
20	62	2	1	1
23	85	10.2	1	1
10	25	1.8	1	1
12	19	2.4	1	1
23	65	8.2	1	1
21	57	6.2	1	1
22	62	6.9	1	1
15	21	3.1	1	1
12	12	1.4	1	1
12	19	2.1	1	1

10	20	2	1	1
22	75	8.7	1	1
13	24	4.1	1	1
8	22	2.1	1	1
9	23	3.1	1	1
22	54	8.2	1	1
23	65	10	1	1
15	32	2.8	1	1
13	29	3	1	1
12	20	1.8	1	1
23	59	6.9	1	1
12	22	2.1	1	1
22	59	8.6	1	1
20	46	5.6	1	1
21	45	8	1	1
12	23	2.4	1	1
9	19	2.1	1	1
20	58	6.2	1	1
13	25	2.4	1	1
23	115	11.2	1	1
11	18	1.6	1	1
11	19	2.1	1	1
8	9	1.2	1	1
11	16	2	1	1
11	13	1.4	1	1
11	15	1.8	1	1
2	4	3.1	1	1
11	20	2.4	1	1
8	10	1.2	1	1
11	16	1	1	1
6	10	0.5	1	1
12	25	2.6	1	1
12	26	2.4	1	1
12	19	2.9	1	1
11	15	2.1	1	1
12	15	2.4	1	1
11	23	2.1	1	1
12	32	2.6	1	1
12	15	2.3	1	1
11	39	2.6	1	1
12	21	2	1	1
12	25	1.5	1	1
12	25	1.4	1	1
13	14	2.6	1	1
12	12	1.8	1	1
11	12	2.1	1	1
3	4	4.6	1	1
12	20	2.6	1	1
18	46	6.2	1	1
8	22	1.6	1	1

23	52	6.1	1	1
23	70	7	1	1
8	14	1.1	1	1
11	20	2.1	1	1
24	52	8.2	1	1
8	19	1.4	1	1
20	48	6.9	1	1
20	49	7.2	1	1
21	58	8.1	1	1
23	40	3.2	5	5
14	21	2.1	1	1
23	50	6.9	1	1
23	54	8.1	1	1
8	20	2.1	1	1
23	60	7.1	1	1
12	22	2.4	1	1
10	19	2	1	1
20	42	4.1	1	1
24	70	9.1	1	1
11	35	2.6	1	1
13	20	3.1	1	1
23	83	8.1	1	1
13	20	2.1	1	1
13	16	2	1	1
11	14	1.4	1	1
12	11	2	1	1
11	19	1.6	1	1
16	33	2.4	1	1
17	49	6.4	1	1
8	21	1.4	1	1
12	17	2	1	1
24	70	8.6	1	1
17	34	3.6	1	1
24	63	8.1	1	1
24	70	9.2	1	1
9	18	1.4	1	1
22	46	6.4	5	5
14	39	3.2	1	1
20	45	8.1	1	1
20	46	7.4	1	1
8	15	1.9	1	1
24	68	9.4	1	1
8	19	1.2	1	1
9	26	1.4	1	1
10	19	2.1	1	1
22	49	6.4	1	1
22	48	7.4	1	1
15	33	4.1	1	1
12	20	2.6	1	1
11	15	1.4	1	1

12	20	2.2	1	1
23	57	8.4	1	1
6	17	1.4	1	1
11	33	3.4	1	1
10	23	3.1	1	1
8	32	2.1	1	1
12	30	4.8	1	1
9	36	2.1	1	1
23	105	10.5	1	1
23	61	8.2	1	1
23	68	9.4	1	1
23	62	8.2	1	1
23	56	7.4	1	1
22	44	3.2	1	1
8	12	1.2	1	1
17	31	3.2	1	1
18	54	4.9	1	1
16	35	3.9	2	2
14	32	2.6	1	1
23	95	8.9	1	1
9	20	2.4	1	1
6	20	1.1	1	1
22	60	4.1	1	1
23	44	5.2	1	1
22	48	5	1	1
7	27	2.2	1	1
23	48	4.8	1	1
22	40	5.1	1	1
23	62	6.2	1	1
16	28	4.2	1	1
9	21	1.4	1	1
8	18	1.1	1	1
23	55	2.6	5	5
17	34	4.6	1	1
19	62	5.2	1	1
22	44	5.4	1	1
23	52	5.9	1	1
23	66	8.2	1	1
22	35	7.2	1	1
23	45	6.4	1	1
7	31	1.6	5	5
9	30	2.1	1	1
9	27	5.2	1	1
13	37	4.5	1	1
23	52	4.9	1	1
16	31	2.8	1	1
12	41	3.2	1	1
19	55	4	1	1
16	63	3.9	1	1
14	43	6.1	1	1

20	46	5.9	1	1
16	27	3.1	1	1
22	55	6.4	1	1
11	27	3.1	1	1
16	56	6.4	1	1
23	70	7.2	1	1
23	56	6.4	1	1
5	18	1.1	1	1
24	51	7.1	1	1
23	67	6.2	1	1
18	52	4.1	1	1
6	10	1.1	1	1
13	31	3.2	1	1
23	50	7.9	1	1
27	70	4.9	1	1
23	58	7.2	1	1
20	33	4.1	1	1
17	30	5.2	1	1
8	17	1.4	5	5
23	48	6.9	1	1
13	28	4.7	1	1
23	70	6.9	1	1
23	57	7.8	1	1
21	67	4.9	1	1
21	38	2.4	1	1
23	54	6.2	1	1
26	70	5.9	1	1
6	17	2.9	1	1
10	27	3.9	1	1
10	14	3.2	1	1
17	39	4.2	1	1
23	60	8.9	1	1
23	56	7.9	1	1
23	61	10.2	1	1
21	42	3.2	1	1
23	49	8.9	1	1
24	53	7.1	1	1
11	21	3.1	1	1
23	58	7.2	1	1
10	22	3.1	1	1
9	17	2.1	1	1
23	57	4.1	1	1
20	37	6.2	1	1
24	49	7.9	1	1
23	48	8.2	1	1
9	17	1.6	1	1
14	28	4.9	1	1
17	35	5.2	1	1
10	20	1.6	1	1
12	18	3.1	1	1

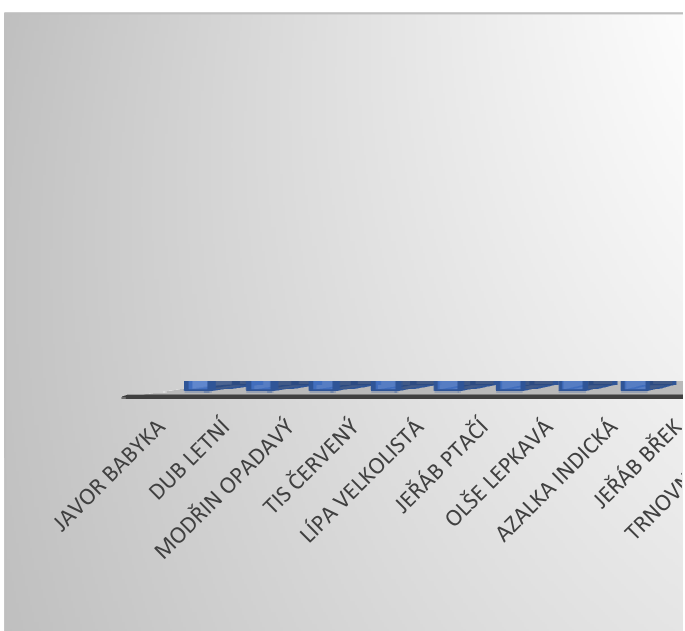
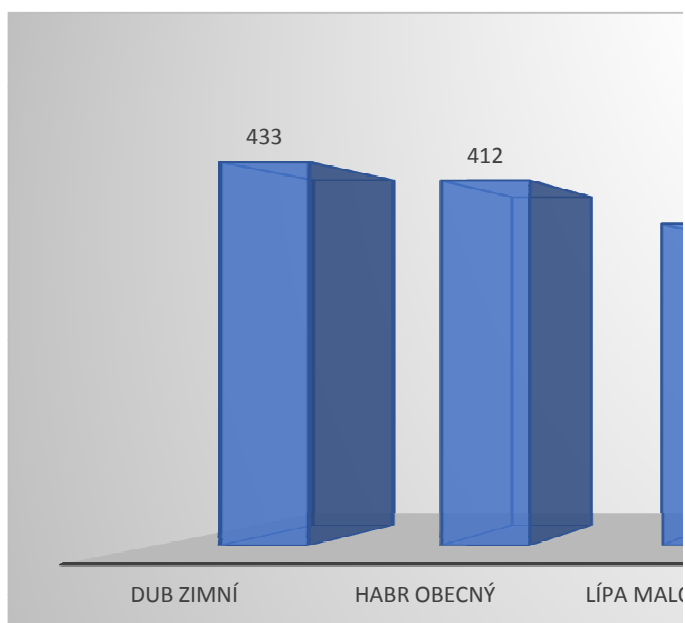

Sadovnická hodnota

1
1
1
1
2
5
2
2
3
3
3
1
1
1
1
1
1
1
1
1
1
1
1
1
1
1
1
1
5
2
1
2
2
2
1
2
2
5
5
2
1
1
2
2
2
1
2
2
3
1
1
2
2
3

2
1
1
2
4
1
2
3
2
3
3
2
3
3
4
3
3
3
3
5
5
5
5
2
2
1
3
5
2
2
2
3
5
1
1
3
1
1
1
1
1
5
2
2
2
1
1
3
1
3
5

4
1
1
1
5
1
1
1
1
1
1
5
1
1
1
1
5
5
1
5
1
1
1
1
1
1
1
1
1
1
1
1
1
2
2
2
1
2
2
3
1
1
1
1
1
1
2
1
1
1
1
1
2
2
1
2
1
1

1
3
2
2
2
2
2
2
1
3
1
1
2
2
1
1
1
1
2
2
1
2
2
5
5
2
3
2
2
2
2
3
1
1
1
1
1
1
1
2
2
1
1
1
1
2
5
3
1
2
2
2
2

2
1
1
2
1
2
1
1
1
1
1
1
1
3
1
1
1
2
1
2
2
2
1
1
1
1
1
1
2
1
1
1
1
1
2
1
1
1
1
1
1
1
1
2
1
1
1
1
1
2
1
1
2
5
2
1
5
1
2
1

1
1
1
2
5
2
5
1
2
1
2
5
1
1
5
1
2
1
1
1
1
5
1
1
1
2
1
2
1
2
5
2
2
2
2
1
1
5
2
1
1
2
5
2
3
3
1
1
1
1
1
5

2
3
3
3
3
1
1
1
2
1
2
2
2
2
1
2
2
2
2
1
2
5
1
1
1
1
2
2
2
1
5
5
2
5
5
1
5
3
3
1
1
2
1
1
1
1
5
3
5
1
1
5
1

2
2
2
5
5
1
5
5
1
2
5
5
1
1
2
2
1
2
1
1
2
1
5
5
5
5
5
5
5
5
5
5
1
1
5
5
1
1
2
1
1
1
5
1
1
1
2
1
1
2
2
1

1
1
1
1
2
1
1
1
1
1
1
1
1
1
1
2
1
1
1
1
1
2
1
5
1
1
5
1
1
1
1
5
5
5
5
2
1
1
5
5
5
1
2
2
5
5
1
1
1
2
1
1
1

2
2
2
1
1
1
1
1
2
2
1
1
5
1
1
1
1
2
1
1
2
5
1
3
1
1
1
1
1
2
2
2
1
1
1
2
2
5
2
1
1
1
5
1
5
1
3
1
1
1
5

1
1
1
1
1
1
1
1
2
1
1
1
1
3
1
2
1
3
1
1
1
1
5
5
5
1
1
1
1
3
2
5
5
1
1
1
5
5
1
3
1
1
2
3
1
1
1
3
3
1
1
3

1
1
1
1
1
1
1
1
5
1
1
1
1
1
5
1
3
1
1
1
5
1
1
1
1
1
1
1
1
1
1
1
1
3
3
1
1
1
1
1
2
5
2
3
3
3
3
3
1
5
1
1
1
1
1
1
1
1
1

3
3
5
1
5
1
5
3
3
2
1
1
1
3
3
1
3
1
1
3
3
1
3
3
1
3
3
1
3
1
1
3
3
1
3
1
1
3
3
3
1
1
1
1
1
1
1
1
1
1

1
1
5
1
1
1
1
1
1
1
1
1
1
5
1
1
1
1
1
1
1
1
1
1
1
1
1
1
1
1
5
2
2
2
1
1
1
1
1
1
3
1
3
3
3
3
1
1
1
1
1
1
1
1
1
1
1
1

1
1
1

1639
204
127
3
179
1639
303
164
31
15
1639
204
127
3
179

Zastouper

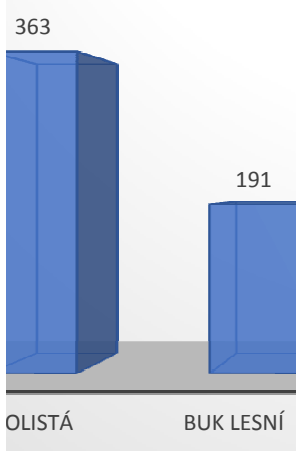

NIK AKÁT
BOROVICE TĚŽKÁ
BOROVICE LESNÍ
BŘÍZA BĚLOKORÁ
JALOVEC VIRGÍN
DOUGLAS

Poznámka

Dvoják, značná defoliace, nutné pokácení

Sloupovitá forma, časté tvarování

Sloupovitá forma, časté tvarování

Sloupovitá forma, časté tvarování

Sloupovitá forma, časté tvarování

Sloupovitá forma, časté tvarování

Sloupovitá forma, časté tvarování

Sloupovitá forma, časté tvarování

Sloupovitá forma, časté tvarování

Sloupovitá forma, časté tvarování

Sloupovitá forma, časté tvarování

Sloupovitá forma, časté tvarování

Sloupovitá forma, časté tvarování

Sloupovitá forma, časté tvarování

Sloupovitá forma, časté tvarování

Sloupovitá forma, časté tvarování

Nutno pokácet, prosychající větve, riziko odlomení

Bez vršku koruny, možnost napadení houbovými patogeny

Dvoják - slabší část nutno odříznout

Prosychající větve v koruně

Prosychající větve v koruně

Dutina v celé délce kmene, hniloba

Dutina v celé délce kmene, hniloba

Počínající defoliace od vršku koruny, prosychání větví

Srostlé 3 kmeny

Prosychající větve v koruně

Doporučení kácení pro prosvětlení půdy a podpoře semenáčků javoru
Doporučení kácení pro prosvětlení půdy a podpoře semenáčků javoru
Doporučení kácení pro prosvětlení půdy a podpoře semenáčků javoru

Přirozená obnova dubu zimního
Přirozená obnova dubu zimního
Přirozená obnova dubu zimního
Přirozená obnova dubu zimního

Přirozená obnova dubu zimního

Přirozená obnova dubu zimního

Přirozená obnova dubu zimního a javoru mleče

Přirozená obnova dubu zimního a javoru mleče

Přirozená obnova dubu zimního a javoru mleče

Přirozená obnova dubu zimního
Přirozená obnova dubu zimního

Přirozená obnova dubu zimního

Přirozená obnova dubu zimního, buku lesního, javoru mleče, habru obecného, lípy srdčité
Strom tvořen pařezovými výmladky o tlouškách (45,48,60,23,52,60,75)

Přirozená obnova dubu zimního a javoru mleče
Přirozená obnova dubu zimního a javoru mleče

Ořezat větve a ponechat
Ořezat větve a ponechat

Nutné kácení - hniloba
Nutné kácení - hniloba

Napadení Lýkožroutem smrkovým (*Ips typographus*) nutná kontrola zdravotního stavu - případné kácení

Napadení Lýkožroutem smrkovým (*Ips typographus*) nutná kontrola zdravotního stavu - případné kácení

Napadení Lýkožroutem smrkovým (*Ips typographus*) nutná kontrola zdravotního stavu - případné kácení
Napadení Lýkožroutem smrkovým (*Ips typographus*) nutná kontrola zdravotního stavu - případné kácení

Napadení Lýkožroutem smrkovým (*Ips typographus*) nutná kontrola zdravotního stavu - případné kácení

Napadení Lýkožroutem smrkovým (*Ips typographus*) nutná kontrola zdravotního stavu - případné kácení
Napadení Lýkožroutem smrkovým (*Ips typographus*) nutná kontrola zdravotního stavu - případné kácení

Napadení Lýkožroutem smrkovým (*Ips typographus*) nutná kontrola zdravotního stavu - případné kácení

Napadení Lýkožroutem smrkovým (*Ips typographus*) nutná kontrola zdravotního stavu - případné kácení
Napadení Lýkožroutem smrkovým (*Ips typographus*) nutná kontrola zdravotního stavu - případné kácení

Napadení Lýkožroutem smrkovým (*Ips typographus*) nutná kontrola zdravotního stavu - případné kácení
Napadení Lýkožroutem smrkovým (*Ips typographus*) nutná kontrola zdravotního stavu - případné kácení

Napadení Lýkožroutem smrkovým (*Ips typographus*) nutná kontrola zdravotního stavu - případné kácení

Napadení Lýkožroutem smrkovým (*Ips typographus*) nutná kontrola zdravotního stavu - případné kácení
Napadení Lýkožroutem smrkovým (*Ips typographus*) nutná kontrola zdravotního stavu - případné kácení
Napadení Lýkožroutem smrkovým (*Ips typographus*) nutná kontrola zdravotního stavu - případné kácení

Napadení Lýkožroutem smrkovým (*Ips typographus*) nutná kontrola zdravotního stavu - případné kácení

Napadení Lýkožroutem smrkovým (*Ips typographus*) nutná kontrola zdravotního stavu - případné kácení

Napadení Lýkožroutem smrkovým (*Ips typographus*) nutná kontrola zdravotního stavu - případné kácení

Napadení Lýkožroutem smrkovým (*Ips typographus*) nutná kontrola zdravotního stavu - případné kácení

Napadení Lýkožroutem smrkovým (*Ips typographus*) nutná kontrola zdravotního stavu - případné kácení

Napadení Lýkožroutem smrkovým (*Ips typographus*) nutná kontrola zdravotního stavu - případné kácení

Napadení Lýkožroutem smrkovým (*Ips typographus*) nutná kontrola zdravotního stavu - případné kácení

Napadení Lýkožroutem smrkovým (*Ips typographus*) nutná kontrola zdravotního stavu - případné kácení

Napadení Lýkožroutem smrkovým (*Ips typographus*) nutná kontrola zdravotního stavu - případné kácení

Přirozená obnova dubu zimního a habru obecného
Přirozená obnova dubu zimního a habru obecného

Přirozená obnova dubu zimního a habru obecného

Napadení lýkohubem jasanovým - nutná kontrola a případné pokaácení

Napadení Lýkožroutem smrkovým (*Ips typographus*) nutná kontrola zdravotního stavu - případné kácení

Napadení Lýkožroutem smrkovým (*Ips typographus*) nutná kontrola zdravotního stavu - případné kácení

Napadení Lýkožroutem smrkovým (*Ips typographus*) nutná kontrola zdravotního stavu - případné kácení

Napadení Lýkožroutem smrkovým (*Ips typographus*) nutná kontrola zdravotního stavu - případné kácení
Napadení Lýkožroutem smrkovým (*Ips typographus*) nutná kontrola zdravotního stavu - případné kácení

Napadení Lýkožroutem smrkovým (*Ips typographus*) nutná kontrola zdravotního stavu - případné kácení
Napadení Lýkožroutem smrkovým (*Ips typographus*) nutná kontrola zdravotního stavu - případné kácení
Napadení Lýkožroutem smrkovým (*Ips typographus*) nutná kontrola zdravotního stavu - případné kácení

Napadení Lýkožroutem smrkovým (*Ips typographus*) nutná kontrola zdravotního stavu - případné kácení
Napadení Lýkožroutem smrkovým (*Ips typographus*) nutná kontrola zdravotního stavu - případné kácení

Napadení Lýkožroutem smrkovým (*Ips typographus*) nutná kontrola zdravotního stavu - případné kácení

Napadení Lýkožroutem smrkovým (*Ips typographus*) nutná kontrola zdravotního stavu - případné kácení

Přirozená obnova dubu zimního

Přirozená obnova dubu zimního

Přirozená obnova dubu zimního

Přirozená obnova dubu zimního

Přirozená obnova dubu zimního

Napadení Lýkožroutem smrkovým (*Ips typographus*) nutná kontrola zdravotního stavu - případné kácení

Napadení Lýkožroutem smrkovým (*Ips typographus*) nutná kontrola zdravotního stavu - případné kácení

Napadení Lýkožroutem smrkovým (*Ips typographus*) nutná kontrola zdravotního stavu - případné kácení

Napadení Lýkožroutem smrkovým (*Ips typographus*) nutná kontrola zdravotního stavu - případné kácení

Napadení Lýkožroutem smrkovým (*Ips typographus*) nutná kontrola zdravotního stavu - případné kácení

Napadení Lýkožroutem smrkovým (*Ips typographus*) nutná kontrola zdravotního stavu - případné kácení

Napadení Lýkožroutem smrkovým (*Ips typographus*) nutná kontrola zdravotního stavu - případné kácení

Napadení Lýkožroutem smrkovým (*Ips typographus*) nutná kontrola zdravotního stavu - případné kácení

Napadení lýkohubem jasanovým - nutná kontrola a případné pokaácení

Napadení Lýkožroutem smrkovým (*Ips typographus*) nutná kontrola zdravotního stavu - případné kácení

Napadení Lýkožroutem smrkovým (*Ips typographus*) nutná kontrola zdravotního stavu - případné kácení

Napadení Lýkožroutem smrkovým (*Ips typographus*) nutná kontrola zdravotního stavu - případné kácení

Napadení Lýkožroutem smrkovým (*Ips typographus*) nutná kontrola zdravotního stavu - případné kácení

Napadení Lýkožroutem smrkovým (*Ips typographus*) nutná kontrola zdravotního stavu - případné kácení

Napadení Lýkožroutem smrkovým (*Ips typographus*) nutná kontrola zdravotního stavu - případné kácení

Přirozená obnova dubu zimního

Napadení Lýkožroutem smrkovým (*Ips typographus*) nutná kontrola zdravotního stavu - případné kácení

Napadení Lýkožroutem smrkovým (*Ips typographus*) nutná kontrola zdravotního stavu - případné kácení

Napadení Lýkožroutem smrkovým (*Ips typographus*) nutná kontrola zdravotního stavu - případné kácení

Napadení Lýkožroutem smrkovým (*Ips typographus*) nutná kontrola zdravotního stavu - případné kácení

Napadení Lýkožroutem smrkovým (*Ips typographus*) nutná kontrola zdravotního stavu - případné kácení

phelinus houba

Zdravotní stav dřevin

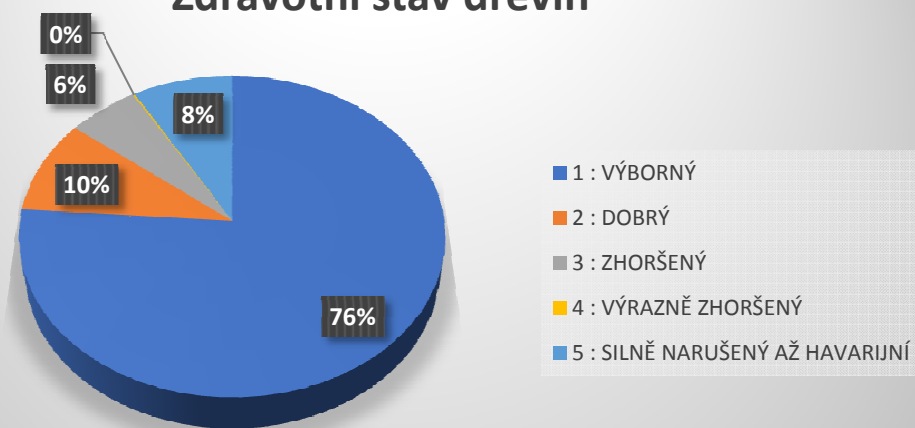

Fyziologická vitalita dřevin

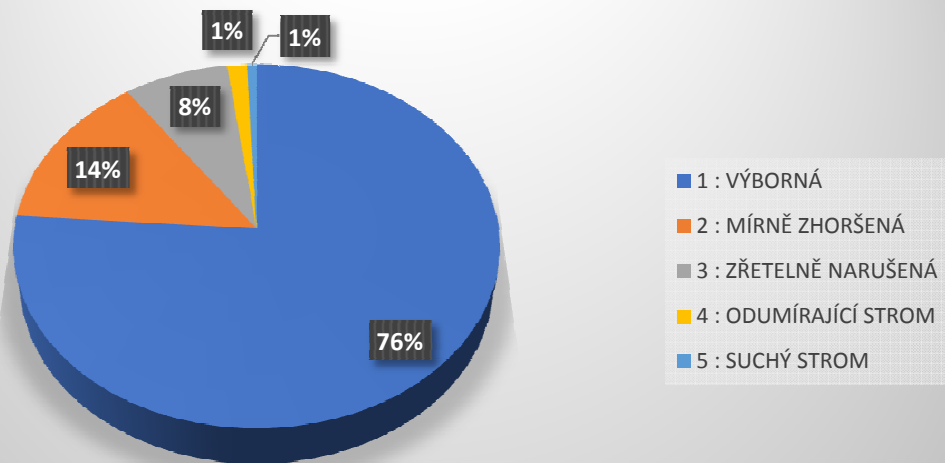

Sadovnická hodnota



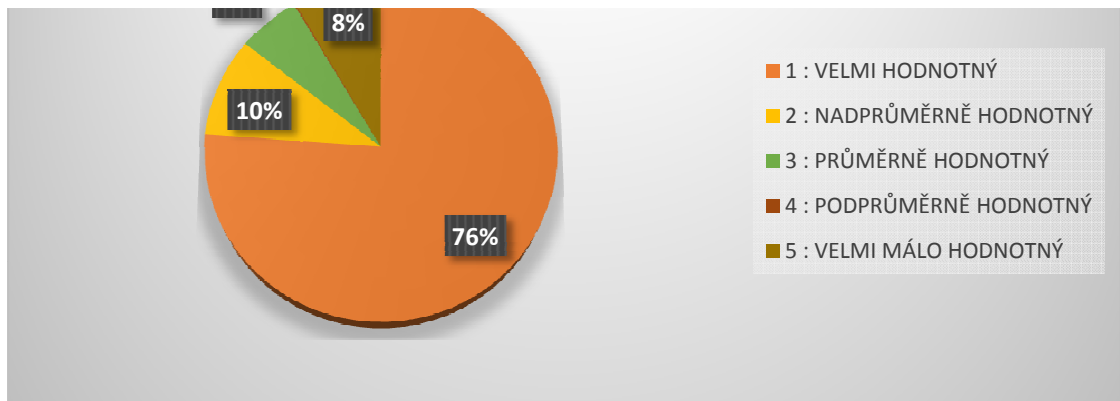

řadí dřevin od počtu 31 do 500

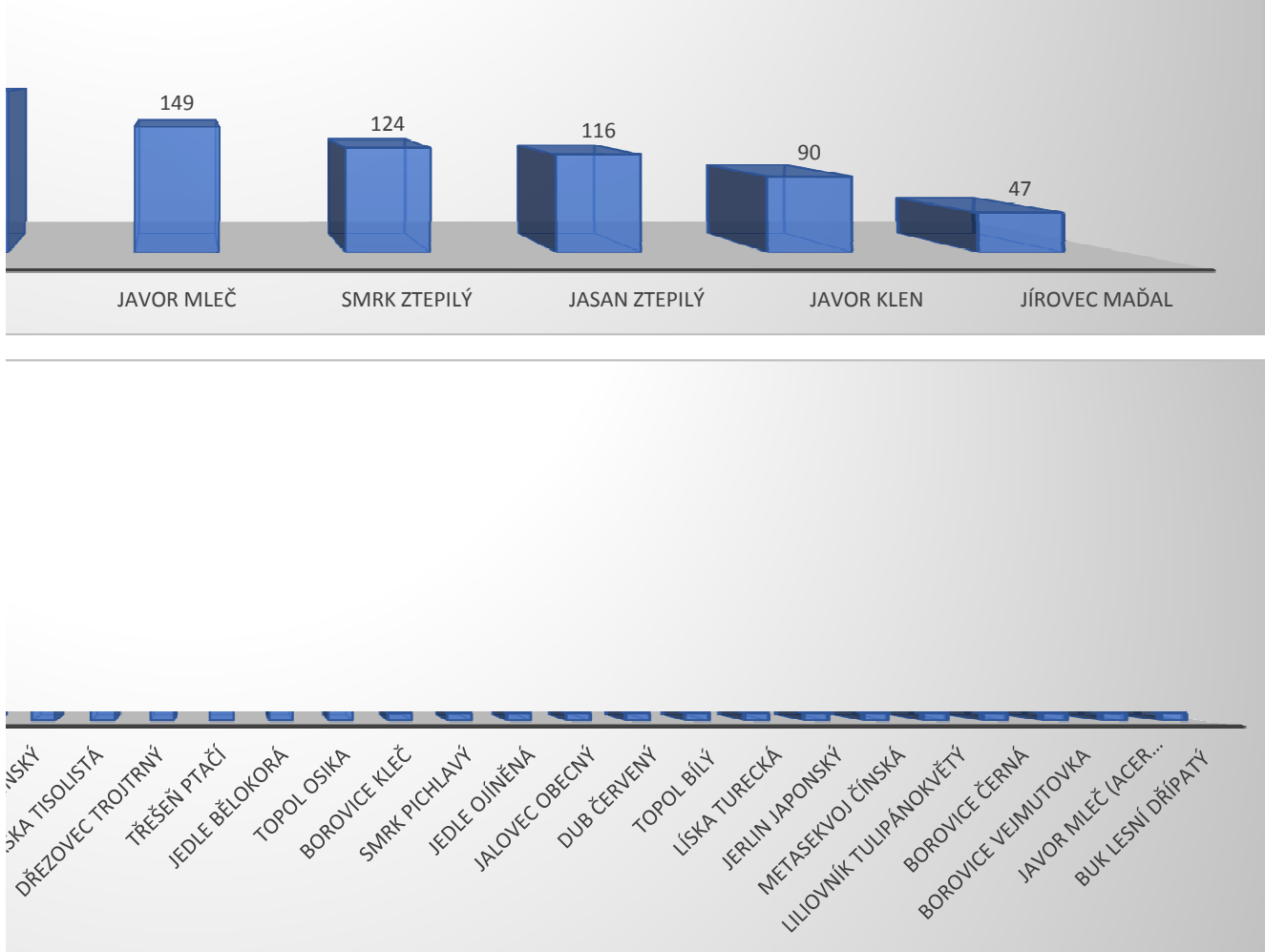

- 1 : VÝBORNÝ
- 2 : DOBRÝ
- 3 : ZHORŠENÝ
- 4 : VÝRAZNĚ ZHORŠENÝ
- 5 : SILNĚ NARUŠENÝ AŽ HAVARIJNÍ

- 1 : VÝBORNÁ
- 2 : MÍRNĚ ZHORŠENÁ
- 3 : ZŘETELNĚ NARUŠENÁ
- 4 : ODUMÍRAJÍCÍ STROM
- 5 : SUCHÝ STROM

- 1 : VELMI HODNOTNÝ
- 2 : NADPRŮMĚRNĚ HODNOTNÝ
- 3 : PRŮMĚRNĚ HODNOTNÝ
- 4 : PODPRŮMĚRNĚ HODNOTNÝ
- 5 : VELMI MÁLO HODNOTNÝ

Tabulka vhodnosti jednotlivých dřevin v zámeckém parku Slabce u Rakovníka

<u>Český název</u>	<u>Latinský název</u>	<u>Stanovištní</u>	<u>Estetická</u>	<u>Zdravotní</u>	<u>Celková vhodnost</u>
Dub zimní	<i>Quercus petraea</i>	ANO	ANO	ANO	ANO
Habr obecný	<i>Carpinus betulus</i>	ANO	ANO	ANO	ANO
Lípa malolistá	<i>Tilia cordata</i>	ANO	ANO	ANO	ANO
Buk lesní	<i>Fagus sylvatica</i>	ANO	ANO	ANO	ANO
Javor mleč	<i>Acer platanoides</i>	ANO	ANO	ANO	ANO
Smrk ztepilý	<i>Picea abies</i>	NE	ANO	NE	NE
Jasan ztepilý	<i>Fraxinus excelsior</i>	ANO	ANO	NE	ANO
Javor klen	<i>Acer pseudoplatanus</i>	ANO	ANO	ANO	ANO
Jírovec maďal	<i>Aesculus hippocastanum</i>	ANO	ANO	ANO	ANO
Javor babyka	<i>Acer campestre</i>	ANO	ANO	ANO	ANO
Dub letní	<i>Quercus robur</i>	ANO	ANO	ANO	ANO
Modřin opadavý	<i>Larix decidua</i>	NE	ANO	ANO	ANO
Tis červený	<i>Taxus baccata</i>	ANO	ANO	ANO	ANO
Lípa velkolistá	<i>Tilia platyphyllos</i>	ANO	ANO	ANO	ANO
Jeřáb ptačí	<i>Sorbus aucuparia</i>	ANO	ANO	ANO	ANO
Olše lepkavá	<i>Alnus glutinosa</i>	ANO	ANO	ANO	ANO
Azalka indická	<i>Rhododendron simsii Planch.</i>	ANO	ANO	ANO	ANO
Jeřáb břek	<i>Sorbus torminalis</i>	ANO	ANO	ANO	ANO
Trnovník akát	<i>Robinia pseudoacacia</i>	ANO	ANO	ANO	ANO
Borovice těžká	<i>Pinus ponderosa</i>	NE	NE	ANO	NE
Borovice lesní	<i>Pinus sylvestris</i>	ANO	ANO	ANO	ANO
Bříza bělokorá	<i>Betula pendula</i>	ANO	ANO	ANO	ANO
Douglaska tisolistá	<i>Pseudotsuga menziesii var. menziesii</i>	NE	ANO	ANO	ANO
Dřezovec trojtrný	<i>Gleditsia triacanthos</i>	ANO	ANO	ANO	ANO
Třešeň ptačí	<i>Cerasus avium</i>	ANO	ANO	ANO	ANO
Jedle bělokorá	<i>Abies alba</i>	NE	ANO	ANO	ANO
Topol osika	<i>Populus tremula</i>	ANO	ANO	ANO	ANO
Borovice kleč	<i>Pinus mugo</i>	NE	ANO	ANO	ANO

Smrk pichlavý	<i>Picea pungens</i>	NE	NE	NE	NE
Jedle ojíňená	<i>Abies concolor</i>	NE	ANO	ANO	ANO
Jalovec obecný	<i>Juniperus communis</i>	NE	NE	ANO	NE
Dub červený	<i>Quercus rubra</i>	ANO	ANO	ANO	ANO
Topol bílý	<i>Populus alba</i>	ANO	ANO	ANO	ANO
Líska turecká	<i>Corylus colurna</i>	NE	NE	ANO	NE
Jerlin japonský	<i>Sophora japonica</i>	ANO	ANO	ANO	ANO
Metasekvoj čínská	<i>Metasequoia glyptostroboides</i>	ANO	ANO	ANO	ANO
Liliovník tulipánokvětý	<i>Liliodendron tulipifera</i>	ANO	ANO	ANO	ANO
Borovice černá	<i>Pinus nigra</i>	ANO	ANO	ANO	ANO
Borovice vejmutovka	<i>Pinus strobus</i>	ANO	NE	ANO	ANO
Javor mleč	<i>Acer platanoides 'Palmatifidum</i>	ANO	ANO	ANO	ANO
Buk lesní	<i>Fagus sylvatica 'Laciniata'</i>	ANO	ANO	ANO	ANO
Jalovec virgínský	<i>Juniperus virginiana</i>	ANO	ANO	ANO	ANO

Porovnání inventarizací z roku 2018 a 1995

	2018			
Dřevina	Počet v kusech	% z celkového zastoupení	ROZDÍLY	Dřevina
Dub zimní	433	20.12	189	Dub zimní
Habr obecný	412	19.14	229	Habr obecný
Lípa srdčitá	363	16.87	198	Lípa srdčitá
Buk lesní	191	8.88	136	Buk lesní
Javor mleč	149	6.92	58	Javor mleč
Smrk ztepilý	124	5.76	37	Smrk ztepilý
Jasan ztepilý	116	5.39	32	Jasan ztepilý
Javor klen	90	4.18	-2	Javor klen
Jírovec maďal	47	2.18	32	Jírovec maďal
Javor babyka	30	1.39	6	Javor babyka
Dub letní	30	1.39	29	Dub letní
Modřin opadavý	29	1.35	9	Modřin opadavý
Tis červený	29	1.35	28	Tis červený
Lípa velkolistá	22	1.02	8	Lípa velkolistá
Jeřáb ptačí	11	0.51	-5	Jeřáb ptačí
Olše lepkavá	11	0.51	7	Olše lepkavá
Azalka indická	10	0.46	10	Azalka indická
Jeřáb břek	9	0.42	9	Jeřáb břek
Trnovník akát	6	0.28	-4	Trnovník akát
Borovice těžká	5	0.23	4	Borovice těžká
Borovice lesní	5	0.23	-1	Borovice lesní
Bříza bělokorá	3	0.14	-32	Bříza bělokorá
Douglaska tisolistá	2	0.09	0	Douglaska tisolistá
Dřezovec trojtrný	2	0.09	1	Dřezovec trojtrný
Třešeň ptačí	2	0.09	2	Třešeň ptačí

Jedle bělokorá	2	0.09	2	Jedle bělokorá
Topol osika	2	0.09	1	Topol osika
Borovice kleč	1	0.05	1	Borovice kleč
Smrk pichlavý	1	0.05	0	Smrk pichlavý
Jedle ojíňená	1	0.05	0	Jedle ojíňená
Jalovec obecný	1	0.05	1	Jalovec obecný
Dub červený	1	0.05	0	Dub červený
Topol bílý	1	0.05	-5	Topol bílý
Líska turecká	1	0.05	0	Líska turecká
Jerlin japonský	1	0.05	1	Jerlin japonský
Metasekvoj čínská	1	0.05	1	Metasekvoj čínská
Liliovník tulipánokvětý	1	0.05	1	Liliovník tulipánokvětý
Borovice černá	1	0.05	0	Borovice černá
Borovice vejmutovka	1	0.05	0	Borovice vejmutovka
Javor mleč (Acer platanoides 'Palmatifidum')	1	0.05	1	Javor mleč (Acer platanoides 'Palmatifidum')
Buk lesní dřípatý	1	0.05	1	Buk lesní dřípatý
Jalovec virgínský	3	0.14	3	Jalovec virgínský
Rod „Prunus“	0	0.00	-7	Rod „Prunus“
Rod „Ulmus“	0	0.00	-3	Rod „Ulmus“
Rod „Crateagus“	0	0.00	-1	Rod „Crateagus“
	2152		100	977

<u>1995</u>	
Počet v kusech	% z celkového zastoupení
244	20.77
183	15.57
165	14.04
55	4.68
91	7.74
87	7.40
84	7.15
92	7.83
15	1.28
24	2.04
1	0.09
20	1.70
1	0.09
14	1.19
16	1.36
4	0.34
0	0.00
0	0
10	0.85
1	0.09
6	0.51
35	2.98
2	0.17
1	0.09
0	0.00

0	0
1	0.09
0	0
1	0.09
1	0.09
0	0
1	0.09
6	0.51
1	0.09
0	0.00
0	0.00
0	0.00
1	0.09
1	0.09
0	0.00
0	0.00
0	0.00
7	0.60
3	0.26
1	0.09
1175	100

PLOCHA			VÝŠKA	TLOUŠŤKA	KORUNA
3	Dub zimní	<i>Quercus petraea</i>	28	43	5.5
3	Dub zimní	<i>Quercus petraea</i>	21	31	3.5
3	Dub zimní	<i>Quercus petraea</i>	16	42	4
3	Dub zimní	<i>Quercus petraea</i>	23	37	3.1
3	Dub zimní	<i>Quercus petraea</i>	14	24	2.3
5	Dub zimní	<i>Quercus petraea</i>	31	71	5.8
5	Dub zimní	<i>Quercus petraea</i>	35	76	18.5
6	Dub zimní	<i>Quercus petraea</i>	34	55	12.3
6	Dub zimní	<i>Quercus petraea</i>	38	70	11.1
6	Dub zimní	<i>Quercus petraea</i>	28	62	11.3
6	Dub zimní	<i>Quercus petraea</i>	30	61	11.2
6	Dub zimní	<i>Quercus petraea</i>	31	55	10.1
6	Dub zimní	<i>Quercus petraea</i>	32	49	9.2
6	Dub zimní	<i>Quercus petraea</i>	31	66	11.2
6	Dub zimní	<i>Quercus petraea</i>	31	62	6.2
7	Dub zimní	<i>Quercus petraea</i>	24	32	7.9
7	Dub zimní	<i>Quercus petraea</i>	25	61	11.2
7	Dub zimní	<i>Quercus petraea</i>	21	35	6.5
7	Dub zimní	<i>Quercus petraea</i>	26	57	12.5
7	Dub zimní	<i>Quercus petraea</i>	24	36	10.5
7	Dub zimní	<i>Quercus petraea</i>	20	42	9.8
7	Dub zimní	<i>Quercus petraea</i>	18	21	6.1
7	Dub zimní	<i>Quercus petraea</i>	25	50	12.2
7	Dub zimní	<i>Quercus petraea</i>	25	46	10.2
7	Dub zimní	<i>Quercus petraea</i>	25	56	11.2
7	Dub zimní	<i>Quercus petraea</i>	25	55	13.8
7	Dub zimní	<i>Quercus petraea</i>	25	47	11.8
7	Dub zimní	<i>Quercus petraea</i>	15	32	5.7
7	Dub zimní	<i>Quercus petraea</i>	25	51	14.8
7	Dub zimní	<i>Quercus petraea</i>	20	38	8.2
7	Dub zimní	<i>Quercus petraea</i>	22	50	11.2
7	Dub zimní	<i>Quercus petraea</i>	20	46	8.2
7	Dub zimní	<i>Quercus petraea</i>	20	54	10.2
7	Dub zimní	<i>Quercus petraea</i>	16	20	2.5
7	Dub zimní	<i>Quercus petraea</i>	20	53	11.8
7	Dub zimní	<i>Quercus petraea</i>	25	58	12.5
7	Dub zimní	<i>Quercus petraea</i>	24	52	11.6
7	Dub zimní	<i>Quercus petraea</i>	21	32	5.5
7	Dub zimní	<i>Quercus petraea</i>	25	41	7.2
7	Dub zimní	<i>Quercus petraea</i>	25	46	7.8
7	Dub zimní	<i>Quercus petraea</i>	25	52	11.8
7	Dub zimní	<i>Quercus petraea</i>	24	55	10.5
7	Dub zimní	<i>Quercus petraea</i>	14	24	4.8
7	Dub zimní	<i>Quercus petraea</i>	11	17	5.6
7	Dub zimní	<i>Quercus petraea</i>	17	25	5.8

7	Dub zimní	<i>Quercus petraea</i>	18	25	5.8
7	Dub zimní	<i>Quercus petraea</i>	16	30	5.8
7	Dub zimní	<i>Quercus petraea</i>	10	19	6.8
7	Dub zimní	<i>Quercus petraea</i>	10	15	4.8
7	Dub zimní	<i>Quercus petraea</i>	2	2	0.5
7	Dub zimní	<i>Quercus petraea</i>	24	48	9.5
7	Dub zimní	<i>Quercus petraea</i>	23	53	10
7	Dub zimní	<i>Quercus petraea</i>	22	64	8.2
7	Dub zimní	<i>Quercus petraea</i>	19	51	7.2
7	Dub zimní	<i>Quercus petraea</i>	20	42	6.1
7	Dub zimní	<i>Quercus petraea</i>	20	49	6.2
7	Dub zimní	<i>Quercus petraea</i>	21	33	7.9
7	Dub zimní	<i>Quercus petraea</i>	23	52	5.1
7	Dub zimní	<i>Quercus petraea</i>	26	43	10.8
7	Dub zimní	<i>Quercus petraea</i>	24	51	11.2
7	Dub zimní	<i>Quercus petraea</i>	21	48	6.5
7	Dub zimní	<i>Quercus petraea</i>	20	52	7.2
7	Dub zimní	<i>Quercus petraea</i>	24	55	5
7	Dub zimní	<i>Quercus petraea</i>	24	50	9.2
7	Dub zimní	<i>Quercus petraea</i>	20	61	10.1
7	Dub zimní	<i>Quercus petraea</i>	24	62	13.1
7	Dub zimní	<i>Quercus petraea</i>	24	51	11.2
7	Dub zimní	<i>Quercus petraea</i>	24	40	8.2
7	Dub zimní	<i>Quercus petraea</i>	22	44	9.8
7	Dub zimní	<i>Quercus petraea</i>	23	53	10.9
7	Dub zimní	<i>Quercus petraea</i>	16	36	5.1
7	Dub zimní	<i>Quercus petraea</i>	18	44	6.1
7	Dub zimní	<i>Quercus petraea</i>	25	61	9.9
7	Dub zimní	<i>Quercus petraea</i>	25	56	7.9
7	Dub zimní	<i>Quercus petraea</i>	19	48	8.1
7	Dub zimní	<i>Quercus petraea</i>	21	43	6.9
7	Dub zimní	<i>Quercus petraea</i>	24	65	10.1
7	Dub zimní	<i>Quercus petraea</i>	24	44	9.6
7	Dub zimní	<i>Quercus petraea</i>	24	51	6.2
7	Dub zimní	<i>Quercus petraea</i>	24	60	7.1
7	Dub zimní	<i>Quercus petraea</i>	22	51	6.1
7	Dub zimní	<i>Quercus petraea</i>	25	60	9.6
7	Dub zimní	<i>Quercus petraea</i>	24	51	9.9
7	Dub zimní	<i>Quercus petraea</i>	23	64	8.1
7	Dub zimní	<i>Quercus petraea</i>	25	66	11.2
7	Dub zimní	<i>Quercus petraea</i>	19	39	7.2
8	Dub zimní	<i>Quercus petraea</i>	28	70	10.6
8	Dub zimní	<i>Quercus petraea</i>	26	51	5.2
8	Dub zimní	<i>Quercus petraea</i>	26	61	7.3
8	Dub zimní	<i>Quercus petraea</i>	27	51	9.6
8	Dub zimní	<i>Quercus petraea</i>	26	61	10.5
8	Dub zimní	<i>Quercus petraea</i>	25	39	5.2
8	Dub zimní	<i>Quercus petraea</i>	21	51	7.2
8	Dub zimní	<i>Quercus petraea</i>	26	37	5.2
8	Dub zimní	<i>Quercus petraea</i>	27	55	9.8

8	Dub zimní	<i>Quercus petraea</i>	27	57	8.6
8	Dub zimní	<i>Quercus petraea</i>	27	62	10.9
8	Dub zimní	<i>Quercus petraea</i>	28	58	9.6
8	Dub zimní	<i>Quercus petraea</i>	29	53	10.5
8	Dub zimní	<i>Quercus petraea</i>	28	61	8.9
8	Dub zimní	<i>Quercus petraea</i>	29	61	10.2
8	Dub zimní	<i>Quercus petraea</i>	28	51	10.9
8	Dub zimní	<i>Quercus petraea</i>	27	38	5.1
8	Dub zimní	<i>Quercus petraea</i>	29	60	9.6
8	Dub zimní	<i>Quercus petraea</i>	28	64	15.6
8	Dub zimní	<i>Quercus petraea</i>	28	57	14.3
8	Dub zimní	<i>Quercus petraea</i>	23	28	4.2
8	Dub zimní	<i>Quercus petraea</i>	27	47	8.6
8	Dub zimní	<i>Quercus petraea</i>	29	70	9.6
8	Dub zimní	<i>Quercus petraea</i>	29	57	10.9
8	Dub zimní	<i>Quercus petraea</i>	28	55	11.2
8	Dub zimní	<i>Quercus petraea</i>	29	62	10.6
8	Dub zimní	<i>Quercus petraea</i>	19	38	7.9
8	Dub zimní	<i>Quercus petraea</i>	29	120	11.2
8	Dub zimní	<i>Quercus petraea</i>	26	31	9.9
8	Dub zimní	<i>Quercus petraea</i>	24	55	11.2
8	Dub zimní	<i>Quercus petraea</i>	23	41	10.6
8	Dub zimní	<i>Quercus petraea</i>	28	51	11.2
8	Dub zimní	<i>Quercus petraea</i>	28	57	10.8
8	Dub zimní	<i>Quercus petraea</i>	26	45	8.9
8	Dub zimní	<i>Quercus petraea</i>	23	4	9.6
8	Dub zimní	<i>Quercus petraea</i>	23	58	6.2
8	Dub zimní	<i>Quercus petraea</i>	29	65	13.4
8	Dub zimní	<i>Quercus petraea</i>	24	36	8.2
9	Dub zimní	<i>Quercus petraea</i>	28	47	11.2
9	Dub zimní	<i>Quercus petraea</i>	26	27	2.9
9	Dub zimní	<i>Quercus petraea</i>	28	37	7.9
9	Dub zimní	<i>Quercus petraea</i>	27	47	8.2
9	Dub zimní	<i>Quercus petraea</i>	26	31	4.5
9	Dub zimní	<i>Quercus petraea</i>	20	20	3
9	Dub zimní	<i>Quercus petraea</i>	25	36	9.2
9	Dub zimní	<i>Quercus petraea</i>	29	30	7.2
9	Dub zimní	<i>Quercus petraea</i>	26	35	6.5
9	Dub zimní	<i>Quercus petraea</i>	26	38	9.3
20	Dub zimní	<i>Quercus petraea</i>	30	60	8.4
20	Dub zimní	<i>Quercus petraea</i>	32	75	11.6
20	Dub zimní	<i>Quercus petraea</i>	31	70	11.5
20	Dub zimní	<i>Quercus petraea</i>	30	61	9.6
20	Dub zimní	<i>Quercus petraea</i>	29	70	9.7
20	Dub zimní	<i>Quercus petraea</i>	30	75	12.8
20	Dub zimní	<i>Quercus petraea</i>	31	110	12.5
20	Dub zimní	<i>Quercus petraea</i>	30	55	7.1
20	Dub zimní	<i>Quercus petraea</i>	30	70	13.1
20	Dub zimní	<i>Quercus petraea</i>	28	38	9.9
20	Dub zimní	<i>Quercus petraea</i>	30	50	9.4

20	Dub zimní	<i>Quercus petraea</i>	30	80	10.4
20	Dub zimní	<i>Quercus petraea</i>	30	110	10.4
20	Dub zimní	<i>Quercus petraea</i>	28	82	3.5
20	Dub zimní	<i>Quercus petraea</i>	29	70	6.5
20	Dub zimní	<i>Quercus petraea</i>	31	110	9.8
20	Dub zimní	<i>Quercus petraea</i>	32	80	8.2
20	Dub zimní	<i>Quercus petraea</i>	25	52	8.2
20	Dub zimní	<i>Quercus petraea</i>	24	59	9.3
20	Dub zimní	<i>Quercus petraea</i>	28	53	7.5
20	Dub zimní	<i>Quercus petraea</i>	30	76	11.2
20	Dub zimní	<i>Quercus petraea</i>	29	70	9.2
20	Dub zimní	<i>Quercus petraea</i>	30	65	8.6
20	Dub zimní	<i>Quercus petraea</i>	31	100	11.4
20	Dub zimní	<i>Quercus petraea</i>	27	57	9.1
20	Dub zimní	<i>Quercus petraea</i>	28	60	10.1
20	Dub zimní	<i>Quercus petraea</i>	14	27	6.1
20	Dub zimní	<i>Quercus petraea</i>	30	60	10.4
20	Dub zimní	<i>Quercus petraea</i>	29	75	10.1
14	Dub zimní	<i>Quercus petraea</i>	17	57	7.8
14	Dub zimní	<i>Quercus petraea</i>	18	66	9.9
14	Dub zimní	<i>Quercus petraea</i>	18	63	6.9
14	Dub zimní	<i>Quercus petraea</i>	16	36	5.2
14	Dub zimní	<i>Quercus petraea</i>	10	18	2.1
14	Dub zimní	<i>Quercus petraea</i>	16	50	9.3
14	Dub zimní	<i>Quercus petraea</i>	17	51	8.5
14	Dub zimní	<i>Quercus petraea</i>	20	85	11.2
14	Dub zimní	<i>Quercus petraea</i>	13	23	4.9
14	Dub zimní	<i>Quercus petraea</i>	11	16	1.5
14	Dub zimní	<i>Quercus petraea</i>	11	12	2.1
14	Dub zimní	<i>Quercus petraea</i>	16	37	8.2
14	Dub zimní	<i>Quercus petraea</i>	20	95	11.2
14	Dub zimní	<i>Quercus petraea</i>	11	28	2.4
14	Dub zimní	<i>Quercus petraea</i>	13	43	4.8
14	Dub zimní	<i>Quercus petraea</i>	17	30	3.8
14	Dub zimní	<i>Quercus petraea</i>	18	61	4.1
14	Dub zimní	<i>Quercus petraea</i>	16	37	7.2
13	Dub zimní	<i>Quercus petraea</i>	19	56	9.2
13	Dub zimní	<i>Quercus petraea</i>	19	60	9.6
13	Dub zimní	<i>Quercus petraea</i>	19	49	9.1
13	Dub zimní	<i>Quercus petraea</i>	20	70	15
13	Dub zimní	<i>Quercus petraea</i>	20	56	5.2
13	Dub zimní	<i>Quercus petraea</i>	20	59	9.1
13	Dub zimní	<i>Quercus petraea</i>	20	59	10.2
13	Dub zimní	<i>Quercus petraea</i>	20	58	11.2
13	Dub zimní	<i>Quercus petraea</i>	20	75	10.9
13	Dub zimní	<i>Quercus petraea</i>	19	57	11.2
13	Dub zimní	<i>Quercus petraea</i>	20	58	9.5
13	Dub zimní	<i>Quercus petraea</i>	19	40	9.9
13	Dub zimní	<i>Quercus petraea</i>	20	140	13.6
13	Dub zimní	<i>Quercus petraea</i>	20	49	9.6

13	Dub zimní	<i>Quercus petraea</i>	20	54	10.4
13	Dub zimní	<i>Quercus petraea</i>	20	80	11.2
12	Dub zimní	<i>Quercus petraea</i>	20	51	8.2
12	Dub zimní	<i>Quercus petraea</i>	21	52	8.6
12	Dub zimní	<i>Quercus petraea</i>	21	74	10.2
12	Dub zimní	<i>Quercus petraea</i>	21	93	10.2
12	Dub zimní	<i>Quercus petraea</i>	21	49	8.9
12	Dub zimní	<i>Quercus petraea</i>	20	55	10.2
12	Dub zimní	<i>Quercus petraea</i>	21	69	10.1
12	Dub zimní	<i>Quercus petraea</i>	21	92	12.9
11	Dub zimní	<i>Quercus petraea</i>	19	80	11.2
11	Dub zimní	<i>Quercus petraea</i>	19	83	12.9
11	Dub zimní	<i>Quercus petraea</i>	21	96	11.2
11	Dub zimní	<i>Quercus petraea</i>	18	42	12.4
11	Dub zimní	<i>Quercus petraea</i>	18	40	6.5
11	Dub zimní	<i>Quercus petraea</i>	17	63	9.2
11	Dub zimní	<i>Quercus petraea</i>	22	79	12.3
11	Dub zimní	<i>Quercus petraea</i>	20	52	10.2
11	Dub zimní	<i>Quercus petraea</i>	21	52	11.2
11	Dub zimní	<i>Quercus petraea</i>	20	52	10.1
11	Dub zimní	<i>Quercus petraea</i>	14	29	4.5
11	Dub zimní	<i>Quercus petraea</i>	20	36	5.2
11	Dub zimní	<i>Quercus petraea</i>	20	59	9.4
11	Dub zimní	<i>Quercus petraea</i>	21	52	10.2
11	Dub zimní	<i>Quercus petraea</i>	20	44	9.2
11	Dub zimní	<i>Quercus petraea</i>	21	60	10.4
11	Dub zimní	<i>Quercus petraea</i>	21	62	11.3
11	Dub zimní	<i>Quercus petraea</i>	19	45	8.2
10	Dub zimní	<i>Quercus petraea</i>	17	45	8.2
10	Dub zimní	<i>Quercus petraea</i>	18	60	10.2
10	Dub zimní	<i>Quercus petraea</i>	18	37	7.2
10	Dub zimní	<i>Quercus petraea</i>	12	19	2.5
10	Dub zimní	<i>Quercus petraea</i>	3	6	0.5
10	Dub zimní	<i>Quercus petraea</i>	18	40	4.9
10	Dub zimní	<i>Quercus petraea</i>	17	39	5.2
10	Dub zimní	<i>Quercus petraea</i>	18	30	4.5
10	Dub zimní	<i>Quercus petraea</i>	10	17	1.5
10	Dub zimní	<i>Quercus petraea</i>	9	15	2.1
10	Dub zimní	<i>Quercus petraea</i>	19	48	10.1
10	Dub zimní	<i>Quercus petraea</i>	19	55	11.4
10	Dub zimní	<i>Quercus petraea</i>	14	29	3.5
10	Dub zimní	<i>Quercus petraea</i>	8	13	1.5
10	Dub zimní	<i>Quercus petraea</i>	10	26	3.5
10	Dub zimní	<i>Quercus petraea</i>	18	50	9.5
10	Dub zimní	<i>Quercus petraea</i>	19	66	12.2
10	Dub zimní	<i>Quercus petraea</i>	17	39	9.6
10	Dub zimní	<i>Quercus petraea</i>	19	70	11.2
10	Dub zimní	<i>Quercus petraea</i>	9	16	2.2
10	Dub zimní	<i>Quercus petraea</i>	5	9	1.1
10	Dub zimní	<i>Quercus petraea</i>	17	55	11.2

10	Dub zimní	<i>Quercus petraea</i>	19	62	11.4
10	Dub zimní	<i>Quercus petraea</i>	18	60	9.2
10	Dub zimní	<i>Quercus petraea</i>	17	52	11.2
10	Dub zimní	<i>Quercus petraea</i>	18	60	10.1
10	Dub zimní	<i>Quercus petraea</i>	14	30	6.5
10	Dub zimní	<i>Quercus petraea</i>	11	30	5.4
10	Dub zimní	<i>Quercus petraea</i>	17	32	3.1
10	Dub zimní	<i>Quercus petraea</i>	17	50	9.1
10	Dub zimní	<i>Quercus petraea</i>	13	37	2.1
10	Dub zimní	<i>Quercus petraea</i>	17	57	6.1
10	Dub zimní	<i>Quercus petraea</i>	17	38	4.5
10	Dub zimní	<i>Quercus petraea</i>	18	49	6.5
10	Dub zimní	<i>Quercus petraea</i>	18	52	8.2
10	Dub zimní	<i>Quercus petraea</i>	19	53	9.2
10	Dub zimní	<i>Quercus petraea</i>	19	55	10.4
10	Dub zimní	<i>Quercus petraea</i>	16	34	6.1
10	Dub zimní	<i>Quercus petraea</i>	18	50	10.1
10	Dub zimní	<i>Quercus petraea</i>	19	70	12.4
10	Dub zimní	<i>Quercus petraea</i>	16	27	6.9
10	Dub zimní	<i>Quercus petraea</i>	16	22	4.5
10	Dub zimní	<i>Quercus petraea</i>	16	26	7.8
10	Dub zimní	<i>Quercus petraea</i>	6	9	1.5
10	Dub zimní	<i>Quercus petraea</i>	6	9	1.3
10	Dub zimní	<i>Quercus petraea</i>	6	10	1.6
10	Dub zimní	<i>Quercus petraea</i>	7	11	2.1
10	Dub zimní	<i>Quercus petraea</i>	19	64	9.6
10	Dub zimní	<i>Quercus petraea</i>	19	56	10.4
10	Dub zimní	<i>Quercus petraea</i>	19	50	11.2
10	Dub zimní	<i>Quercus petraea</i>	19	48	8.2
10	Dub zimní	<i>Quercus petraea</i>	19	44	5.5
10	Dub zimní	<i>Quercus petraea</i>	19	38	9.5
10	Dub zimní	<i>Quercus petraea</i>	19	65	11.2
10	Dub zimní	<i>Quercus petraea</i>	19	41	12.2
10	Dub zimní	<i>Quercus petraea</i>	19	55	10.4
10	Dub zimní	<i>Quercus petraea</i>	10	43	10.1
10	Dub zimní	<i>Quercus petraea</i>	19	67	9.8
10	Dub zimní	<i>Quercus petraea</i>	20	55	10.4
10	Dub zimní	<i>Quercus petraea</i>	19	75	9.6
10	Dub zimní	<i>Quercus petraea</i>	20	55	11.2
10	Dub zimní	<i>Quercus petraea</i>	20	55	10.2
10	Dub zimní	<i>Quercus petraea</i>	18	56	9.1
10	Dub zimní	<i>Quercus petraea</i>	19	66	10.1
10	Dub zimní	<i>Quercus petraea</i>	19	57	11.4
10	Dub zimní	<i>Quercus petraea</i>	20	70	10.5
10	Dub zimní	<i>Quercus petraea</i>	20	57	9.5
10	Dub zimní	<i>Quercus petraea</i>	19	38	10.4
10	Dub zimní	<i>Quercus petraea</i>	19	46	9.9
10	Dub zimní	<i>Quercus petraea</i>	19	61	8.9
10	Dub zimní	<i>Quercus petraea</i>	21	100	11.9
10	Dub zimní	<i>Quercus petraea</i>	20	52	10.6

10	Dub zimní	<i>Quercus petraea</i>	20	65	10.9
10	Dub zimní	<i>Quercus petraea</i>	21	74	11.2
10	Dub zimní	<i>Quercus petraea</i>	21	70	10.6
10	Dub zimní	<i>Quercus petraea</i>	21	60	10.1
10	Dub zimní	<i>Quercus petraea</i>	18	70	11.4
10	Dub zimní	<i>Quercus petraea</i>	21	63	11.2
10	Dub zimní	<i>Quercus petraea</i>	20	39	5.5
10	Dub zimní	<i>Quercus petraea</i>	18	50	8.4
10	Dub zimní	<i>Quercus petraea</i>	16	46	5.2
16	Dub zimní	<i>Quercus petraea</i>	5	13	1.4
16	Dub zimní	<i>Quercus petraea</i>	23	120	15.4
16	Dub zimní	<i>Quercus petraea</i>	23	85	14.2
16	Dub zimní	<i>Quercus petraea</i>	23	70	8.9
16	Dub zimní	<i>Quercus petraea</i>	22	58	7.2
16	Dub zimní	<i>Quercus petraea</i>	20	55	8.2
16	Dub zimní	<i>Quercus petraea</i>	21	70	10.6
16	Dub zimní	<i>Quercus petraea</i>	22	35	9.1
16	Dub zimní	<i>Quercus petraea</i>	22	70	10.4
16	Dub zimní	<i>Quercus petraea</i>	22	110	15.4
16	Dub zimní	<i>Quercus petraea</i>	22	72	12.9
16	Dub zimní	<i>Quercus petraea</i>	21	45	6.2
16	Dub zimní	<i>Quercus petraea</i>	22	74	12.6
16	Dub zimní	<i>Quercus petraea</i>	20	71	10.8
19	Dub zimní	<i>Quercus petraea</i>	23	105	11.2
19	Dub zimní	<i>Quercus petraea</i>	23	90	12.2
19	Dub zimní	<i>Quercus petraea</i>	17	56	6.5
19	Dub zimní	<i>Quercus petraea</i>	21	11	12.5
19	Dub zimní	<i>Quercus petraea</i>	19	45	8.1
19	Dub zimní	<i>Quercus petraea</i>	19	46	6.2
19	Dub zimní	<i>Quercus petraea</i>	20	68	9.9
19	Dub zimní	<i>Quercus petraea</i>	21	70	10.4
19	Dub zimní	<i>Quercus petraea</i>	21	68	9.9
19	Dub zimní	<i>Quercus petraea</i>	21	75	12.4
19	Dub zimní	<i>Quercus petraea</i>	21	85	12.2
19	Dub zimní	<i>Quercus petraea</i>	20	68	10.1
19	Dub zimní	<i>Quercus petraea</i>	21	67	11.4
19	Dub zimní	<i>Quercus petraea</i>	17	76	10.4
18	Dub zimní	<i>Quercus petraea</i>	15	35	6.1
18	Dub zimní	<i>Quercus petraea</i>	17	44	8.1
18	Dub zimní	<i>Quercus petraea</i>	17	36	4.3
18	Dub zimní	<i>Quercus petraea</i>	21	70	7.1
18	Dub zimní	<i>Quercus petraea</i>	9	22	4.1
18	Dub zimní	<i>Quercus petraea</i>	11	25	1.4
18	Dub zimní	<i>Quercus petraea</i>	11	23	2
18	Dub zimní	<i>Quercus petraea</i>	11	26	1.4
18	Dub zimní	<i>Quercus petraea</i>	11	22	1.9
18	Dub zimní	<i>Quercus petraea</i>	24	115	11.2
18	Dub zimní	<i>Quercus petraea</i>	23	67	8.2
18	Dub zimní	<i>Quercus petraea</i>	11	25	2
18	Dub zimní	<i>Quercus petraea</i>	11	19	2.2

18	Dub zimní	<i>Quercus petraea</i>	23	80	8.2
18	Dub zimní	<i>Quercus petraea</i>	20	67	3.5
18	Dub zimní	<i>Quercus petraea</i>	21	70	7.2
18	Dub zimní	<i>Quercus petraea</i>	24	75	10.9
18	Dub zimní	<i>Quercus petraea</i>	11	22	2
18	Dub zimní	<i>Quercus petraea</i>	23	80	10.1
18	Dub zimní	<i>Quercus petraea</i>	18	62	3.9
18	Dub zimní	<i>Quercus petraea</i>	8	15	2.1
18	Dub zimní	<i>Quercus petraea</i>	20	62	9.1
18	Dub zimní	<i>Quercus petraea</i>	21	101	7.1
18	Dub zimní	<i>Quercus petraea</i>	24	53	10.1
18	Dub zimní	<i>Quercus petraea</i>	24	55	8.9
18	Dub zimní	<i>Quercus petraea</i>	23	54	9.2
18	Dub zimní	<i>Quercus petraea</i>	23	51	10
18	Dub zimní	<i>Quercus petraea</i>	12	24	2.4
18	Dub zimní	<i>Quercus petraea</i>	22	54	9.1
18	Dub zimní	<i>Quercus petraea</i>	23	75	10
18	Dub zimní	<i>Quercus petraea</i>	18	43	4.4
18	Dub zimní	<i>Quercus petraea</i>	20	62	2
18	Dub zimní	<i>Quercus petraea</i>	23	85	10.2
18	Dub zimní	<i>Quercus petraea</i>	23	65	8.2
18	Dub zimní	<i>Quercus petraea</i>	21	57	6.2
18	Dub zimní	<i>Quercus petraea</i>	22	62	6.9
18	Dub zimní	<i>Quercus petraea</i>	22	75	8.7
18	Dub zimní	<i>Quercus petraea</i>	22	54	8.2
18	Dub zimní	<i>Quercus petraea</i>	23	65	10
18	Dub zimní	<i>Quercus petraea</i>	23	59	6.9
18	Dub zimní	<i>Quercus petraea</i>	22	59	8.6
18	Dub zimní	<i>Quercus petraea</i>	20	46	5.6
18	Dub zimní	<i>Quercus petraea</i>	21	45	8
18	Dub zimní	<i>Quercus petraea</i>	20	58	6.2
18	Dub zimní	<i>Quercus petraea</i>	23	115	11.2
18	Dub zimní	<i>Quercus petraea</i>	11	18	1.6
18	Dub zimní	<i>Quercus petraea</i>	8	9	1.2
18	Dub zimní	<i>Quercus petraea</i>	11	15	1.8
17	Dub zimní	<i>Quercus petraea</i>	11	20	2.4
17	Dub zimní	<i>Quercus petraea</i>	8	10	1.2
17	Dub zimní	<i>Quercus petraea</i>	6	10	0.5
17	Dub zimní	<i>Quercus petraea</i>	12	25	2.6
17	Dub zimní	<i>Quercus petraea</i>	12	26	2.4
17	Dub zimní	<i>Quercus petraea</i>	11	15	2.1
17	Dub zimní	<i>Quercus petraea</i>	12	15	2.4
17	Dub zimní	<i>Quercus petraea</i>	12	32	2.6
17	Dub zimní	<i>Quercus petraea</i>	12	21	2
17	Dub zimní	<i>Quercus petraea</i>	12	25	1.5
17	Dub zimní	<i>Quercus petraea</i>	12	25	1.4
17	Dub zimní	<i>Quercus petraea</i>	11	12	2.1
17	Dub zimní	<i>Quercus petraea</i>	23	52	6.1
17	Dub zimní	<i>Quercus petraea</i>	23	70	7
17	Dub zimní	<i>Quercus petraea</i>	24	52	8.2

17	Dub zimní	<i>Quercus petraea</i>	20	48	6.9
17	Dub zimní	<i>Quercus petraea</i>	20	49	7.2
17	Dub zimní	<i>Quercus petraea</i>	21	58	8.1
17	Dub zimní	<i>Quercus petraea</i>	23	50	6.9
17	Dub zimní	<i>Quercus petraea</i>	23	54	8.1
17	Dub zimní	<i>Quercus petraea</i>	23	60	7.1
17	Dub zimní	<i>Quercus petraea</i>	24	70	9.1
17	Dub zimní	<i>Quercus petraea</i>	23	83	8.1
17	Dub zimní	<i>Quercus petraea</i>	16	33	2.4
17	Dub zimní	<i>Quercus petraea</i>	17	49	6.4
17	Dub zimní	<i>Quercus petraea</i>	24	70	8.6
17	Dub zimní	<i>Quercus petraea</i>	24	63	8.1
17	Dub zimní	<i>Quercus petraea</i>	24	70	9.2
17	Dub zimní	<i>Quercus petraea</i>	20	45	8.1
17	Dub zimní	<i>Quercus petraea</i>	20	46	7.4
17	Dub zimní	<i>Quercus petraea</i>	24	68	9.4
17	Dub zimní	<i>Quercus petraea</i>	22	49	6.4
17	Dub zimní	<i>Quercus petraea</i>	22	48	7.4
17	Dub zimní	<i>Quercus petraea</i>	23	57	8.4
17	Dub zimní	<i>Quercus petraea</i>	23	105	10.5
17	Dub zimní	<i>Quercus petraea</i>	23	61	8.2
17	Dub zimní	<i>Quercus petraea</i>	23	68	9.4
17	Dub zimní	<i>Quercus petraea</i>	23	62	8.2
17	Dub zimní	<i>Quercus petraea</i>	23	56	7.4
17	Dub zimní	<i>Quercus petraea</i>	22	44	3.2
17	Dub zimní	<i>Quercus petraea</i>	23	60	8.9
17	Dub zimní	<i>Quercus petraea</i>	23	56	7.9
17	Dub zimní	<i>Quercus petraea</i>	23	61	10.2
17	Dub zimní	<i>Quercus petraea</i>	21	42	3.2
17	Dub zimní	<i>Quercus petraea</i>	23	49	8.9
17	Dub zimní	<i>Quercus petraea</i>	24	53	7.1
17	Dub zimní	<i>Quercus petraea</i>	23	58	7.2
17	Dub zimní	<i>Quercus petraea</i>	23	57	4.1
17	Dub zimní	<i>Quercus petraea</i>	20	37	6.2
17	Dub zimní	<i>Quercus petraea</i>	24	49	7.9
17	Dub zimní	<i>Quercus petraea</i>	23	48	8.2
17	Dub zimní	<i>Quercus petraea</i>	17	35	5.2
17	Dub zimní	<i>Quercus petraea</i>	23	70	9.4

PRŮMĚRY

20.8

51.9

8.1

Zastoupení výšek	1 - 5 m	4
	6 - 10 m	18
	11 - 15 m	37
	16 - 20 m	147
	21 - 25 m	151
	26 - 30 m	62

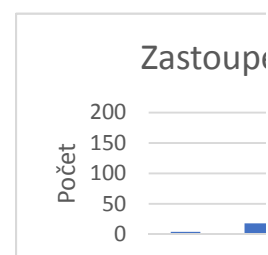

	31 - 35 m	13
	nad 36 m	1

Zastoupení tloušťek	do 10 cm	10
	11 - 20 cm	24
	21 - 30 cm	35
	31 - 40 cm	48
	41 - 50 cm	70
	51 - 60 cm	115
	61 - 70 cm	80
	71 - 80 cm	25
	81 - 90 cm	8
	91 - 100 cm	6
	101 - 110 cm	7
	111 - 120 cm	4
	121 - 130 cm	0
	131 - 140 cm	1
	141 - 150 cm	0

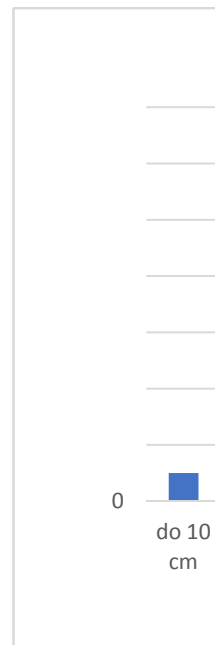

PLOCHA			VÝŠKA	TLOUŠŤKA
3	Habr obecný	<i>Carpinus betulus</i>	22	41
3	Habr obecný	<i>Carpinus betulus</i>	7	23
3	Habr obecný	<i>Carpinus betulus</i>	8	16
3	Habr obecný	<i>Carpinus betulus</i>	18	39
3	Habr obecný	<i>Carpinus betulus</i>	21	36
3	Habr obecný	<i>Carpinus betulus</i>	18	35
3	Habr obecný	<i>Carpinus betulus</i>	19	30
3	Habr obecný	<i>Carpinus betulus</i>	25	41
3	Habr obecný	<i>Carpinus betulus</i>	10	24
3	Habr obecný	<i>Carpinus betulus</i>	21	21
3	Habr obecný	<i>Carpinus betulus</i>	21	35
3	Habr obecný	<i>Carpinus betulus</i>	19	31
3	Habr obecný	<i>Carpinus betulus</i>	23	42
3	Habr obecný	<i>Carpinus betulus</i>	30	30
3	Habr obecný	<i>Carpinus betulus</i>	14	22
3	Habr obecný	<i>Carpinus betulus</i>	17	35
3	Habr obecný	<i>Carpinus betulus</i>	22	56
3	Habr obecný	<i>Carpinus betulus</i>	15	17
3	Habr obecný	<i>Carpinus betulus</i>	19	48
3	Habr obecný	<i>Carpinus betulus</i>	17	36
3	Habr obecný	<i>Carpinus betulus</i>	17	31
3	Habr obecný	<i>Carpinus betulus</i>	18	43
4	Habr obecný	<i>Carpinus betulus</i>	11	16
4	Habr obecný	<i>Carpinus betulus</i>	19	37
4	Habr obecný	<i>Carpinus betulus</i>	12	22
5	Habr obecný	<i>Carpinus betulus</i>	24	27
6	Habr obecný	<i>Carpinus betulus</i>	23	40
6	Habr obecný	<i>Carpinus betulus</i>	21	24
6	Habr obecný	<i>Carpinus betulus</i>	12	16
6	Habr obecný	<i>Carpinus betulus</i>	13	15
7	Habr obecný	<i>Carpinus betulus</i>	20	38
7	Habr obecný	<i>Carpinus betulus</i>	18	40
7	Habr obecný	<i>Carpinus betulus</i>	13	21
7	Habr obecný	<i>Carpinus betulus</i>	13	27
7	Habr obecný	<i>Carpinus betulus</i>	16	24
7	Habr obecný	<i>Carpinus betulus</i>	16	27
7	Habr obecný	<i>Carpinus betulus</i>	12	19
7	Habr obecný	<i>Carpinus betulus</i>	11	18
7	Habr obecný	<i>Carpinus betulus</i>	13	18
7	Habr obecný	<i>Carpinus betulus</i>	13	14
7	Habr obecný	<i>Carpinus betulus</i>	7	13
7	Habr obecný	<i>Carpinus betulus</i>	11	16
7	Habr obecný	<i>Carpinus betulus</i>	11	15
7	Habr obecný	<i>Carpinus betulus</i>	9	27
7	Habr obecný	<i>Carpinus betulus</i>	7	13

7	Habr obecný	<i>Carpinus betulus</i>	9	22
7	Habr obecný	<i>Carpinus betulus</i>	18	24
7	Habr obecný	<i>Carpinus betulus</i>	19	27
7	Habr obecný	<i>Carpinus betulus</i>	7	10
7	Habr obecný	<i>Carpinus betulus</i>	12	15
7	Habr obecný	<i>Carpinus betulus</i>	13	22
7	Habr obecný	<i>Carpinus betulus</i>	11	20
7	Habr obecný	<i>Carpinus betulus</i>	14	18
7	Habr obecný	<i>Carpinus betulus</i>	13	21
7	Habr obecný	<i>Carpinus betulus</i>	9	11
7	Habr obecný	<i>Carpinus betulus</i>	22	33
7	Habr obecný	<i>Carpinus betulus</i>	20	17
7	Habr obecný	<i>Carpinus betulus</i>	20	19
7	Habr obecný	<i>Carpinus betulus</i>	10	18
7	Habr obecný	<i>Carpinus betulus</i>	10	15
7	Habr obecný	<i>Carpinus betulus</i>	19	55
7	Habr obecný	<i>Carpinus betulus</i>	9	24
7	Habr obecný	<i>Carpinus betulus</i>	9	14
7	Habr obecný	<i>Carpinus betulus</i>	12	27
7	Habr obecný	<i>Carpinus betulus</i>	13	29
7	Habr obecný	<i>Carpinus betulus</i>	7	25
7	Habr obecný	<i>Carpinus betulus</i>	11	20
7	Habr obecný	<i>Carpinus betulus</i>	16	22
7	Habr obecný	<i>Carpinus betulus</i>	19	33
7	Habr obecný	<i>Carpinus betulus</i>	11	28
7	Habr obecný	<i>Carpinus betulus</i>	12	31
7	Habr obecný	<i>Carpinus betulus</i>	14	31
7	Habr obecný	<i>Carpinus betulus</i>	9	18
7	Habr obecný	<i>Carpinus betulus</i>	16	30
7	Habr obecný	<i>Carpinus betulus</i>	14	21
7	Habr obecný	<i>Carpinus betulus</i>	15	22
7	Habr obecný	<i>Carpinus betulus</i>	11	17
7	Habr obecný	<i>Carpinus betulus</i>	16	71
7	Habr obecný	<i>Carpinus betulus</i>	9	57
7	Habr obecný	<i>Carpinus betulus</i>	9	29
7	Habr obecný	<i>Carpinus betulus</i>	14	21
7	Habr obecný	<i>Carpinus betulus</i>	9	27
7	Habr obecný	<i>Carpinus betulus</i>	11	19
7	Habr obecný	<i>Carpinus betulus</i>	17	32
7	Habr obecný	<i>Carpinus betulus</i>	21	42
7	Habr obecný	<i>Carpinus betulus</i>	19	30
7	Habr obecný	<i>Carpinus betulus</i>	18	33
8	Habr obecný	<i>Carpinus betulus</i>	25	36
8	Habr obecný	<i>Carpinus betulus</i>	21	26
8	Habr obecný	<i>Carpinus betulus</i>	23	33
8	Habr obecný	<i>Carpinus betulus</i>	22	29
8	Habr obecný	<i>Carpinus betulus</i>	20	29
8	Habr obecný	<i>Carpinus betulus</i>	20	22
8	Habr obecný	<i>Carpinus betulus</i>	23	33
8	Habr obecný	<i>Carpinus betulus</i>	21	27

8	Habr obecný	<i>Carpinus betulus</i>	20	20
8	Habr obecný	<i>Carpinus betulus</i>	22	35
8	Habr obecný	<i>Carpinus betulus</i>	16	27
8	Habr obecný	<i>Carpinus betulus</i>	15	27
8	Habr obecný	<i>Carpinus betulus</i>	14	22
8	Habr obecný	<i>Carpinus betulus</i>	16	32
8	Habr obecný	<i>Carpinus betulus</i>	11	15
8	Habr obecný	<i>Carpinus betulus</i>	14	18
8	Habr obecný	<i>Carpinus betulus</i>	18	18
8	Habr obecný	<i>Carpinus betulus</i>	18	28
8	Habr obecný	<i>Carpinus betulus</i>	16	36
8	Habr obecný	<i>Carpinus betulus</i>	18	25
8	Habr obecný	<i>Carpinus betulus</i>	16	24
8	Habr obecný	<i>Carpinus betulus</i>	12	21
8	Habr obecný	<i>Carpinus betulus</i>	14	28
8	Habr obecný	<i>Carpinus betulus</i>	12	19
8	Habr obecný	<i>Carpinus betulus</i>	14	26
8	Habr obecný	<i>Carpinus betulus</i>	10	20
8	Habr obecný	<i>Carpinus betulus</i>	16	32
8	Habr obecný	<i>Carpinus betulus</i>	9	15
8	Habr obecný	<i>Carpinus betulus</i>	11	18
8	Habr obecný	<i>Carpinus betulus</i>	13	24
8	Habr obecný	<i>Carpinus betulus</i>	16	24
8	Habr obecný	<i>Carpinus betulus</i>	17	22
8	Habr obecný	<i>Carpinus betulus</i>	17	26
8	Habr obecný	<i>Carpinus betulus</i>	9	15
8	Habr obecný	<i>Carpinus betulus</i>	16	21
9	Habr obecný	<i>Carpinus betulus</i>	16	22
9	Habr obecný	<i>Carpinus betulus</i>	16	22
9	Habr obecný	<i>Carpinus betulus</i>	18	15
9	Habr obecný	<i>Carpinus betulus</i>	15	39
20	Habr obecný	<i>Carpinus betulus</i>	16	46
20	Habr obecný	<i>Carpinus betulus</i>	24	33
20	Habr obecný	<i>Carpinus betulus</i>	12	30
20	Habr obecný	<i>Carpinus betulus</i>	16	42
20	Habr obecný	<i>Carpinus betulus</i>	16	30
20	Habr obecný	<i>Carpinus betulus</i>	15	40
20	Habr obecný	<i>Carpinus betulus</i>	14	46
20	Habr obecný	<i>Carpinus betulus</i>	28	58
20	Habr obecný	<i>Carpinus betulus</i>	28	83
20	Habr obecný	<i>Carpinus betulus</i>	26	28
20	Habr obecný	<i>Carpinus betulus</i>	17	31
20	Habr obecný	<i>Carpinus betulus</i>	17	36
20	Habr obecný	<i>Carpinus betulus</i>	20	32
20	Habr obecný	<i>Carpinus betulus</i>	19	18
20	Habr obecný	<i>Carpinus betulus</i>	20	13
20	Habr obecný	<i>Carpinus betulus</i>	23	16
20	Habr obecný	<i>Carpinus betulus</i>	23	18
20	Habr obecný	<i>Carpinus betulus</i>	23	25
20	Habr obecný	<i>Carpinus betulus</i>	13	23

20	Habr obecný	<i>Carpinus betulus</i>	23	18
20	Habr obecný	<i>Carpinus betulus</i>	16	21
20	Habr obecný	<i>Carpinus betulus</i>	16	16
20	Habr obecný	<i>Carpinus betulus</i>	17	25
20	Habr obecný	<i>Carpinus betulus</i>	22	52
20	Habr obecný	<i>Carpinus betulus</i>	18	24
20	Habr obecný	<i>Carpinus betulus</i>	21	75
20	Habr obecný	<i>Carpinus betulus</i>	24	37
20	Habr obecný	<i>Carpinus betulus</i>	14	24
20	Habr obecný	<i>Carpinus betulus</i>	22	41
20	Habr obecný	<i>Carpinus betulus</i>	13	24
20	Habr obecný	<i>Carpinus betulus</i>	13	40
20	Habr obecný	<i>Carpinus betulus</i>	10	39
20	Habr obecný	<i>Carpinus betulus</i>	10	39
20	Habr obecný	<i>Carpinus betulus</i>	16	25
20	Habr obecný	<i>Carpinus betulus</i>	22	45
20	Habr obecný	<i>Carpinus betulus</i>	11	19
20	Habr obecný	<i>Carpinus betulus</i>	15	32
20	Habr obecný	<i>Carpinus betulus</i>	18	22
20	Habr obecný	<i>Carpinus betulus</i>	20	35
20	Habr obecný	<i>Carpinus betulus</i>	14	24
20	Habr obecný	<i>Carpinus betulus</i>	15	18
20	Habr obecný	<i>Carpinus betulus</i>	12	20
20	Habr obecný	<i>Carpinus betulus</i>	16	35
20	Habr obecný	<i>Carpinus betulus</i>	16	19
20	Habr obecný	<i>Carpinus betulus</i>	16	40
20	Habr obecný	<i>Carpinus betulus</i>	26	50
20	Habr obecný	<i>Carpinus betulus</i>	23	36
20	Habr obecný	<i>Carpinus betulus</i>	17	27
20	Habr obecný	<i>Carpinus betulus</i>	12	38
20	Habr obecný	<i>Carpinus betulus</i>	11	25
20	Habr obecný	<i>Carpinus betulus</i>	26	46
20	Habr obecný	<i>Carpinus betulus</i>	22	53
20	Habr obecný	<i>Carpinus betulus</i>	20	33
20	Habr obecný	<i>Carpinus betulus</i>	21	38
20	Habr obecný	<i>Carpinus betulus</i>	12	19
20	Habr obecný	<i>Carpinus betulus</i>	27	70
20	Habr obecný	<i>Carpinus betulus</i>	19	57
20	Habr obecný	<i>Carpinus betulus</i>	20	40
20	Habr obecný	<i>Carpinus betulus</i>	10	30
20	Habr obecný	<i>Carpinus betulus</i>	16	48
20	Habr obecný	<i>Carpinus betulus</i>	12	31
20	Habr obecný	<i>Carpinus betulus</i>	21	32
20	Habr obecný	<i>Carpinus betulus</i>	28	58
14	Habr obecný	<i>Carpinus betulus</i>	16	25
14	Habr obecný	<i>Carpinus betulus</i>	13	25
14	Habr obecný	<i>Carpinus betulus</i>	11	32
14	Habr obecný	<i>Carpinus betulus</i>	9	18
14	Habr obecný	<i>Carpinus betulus</i>	11	17
14	Habr obecný	<i>Carpinus betulus</i>	11	33

14	Habr obecný	<i>Carpinus betulus</i>	10	18
14	Habr obecný	<i>Carpinus betulus</i>	9	18
14	Habr obecný	<i>Carpinus betulus</i>	9	34
14	Habr obecný	<i>Carpinus betulus</i>	8	28
14	Habr obecný	<i>Carpinus betulus</i>	14	31
14	Habr obecný	<i>Carpinus betulus</i>	14	34
14	Habr obecný	<i>Carpinus betulus</i>	16	32
14	Habr obecný	<i>Carpinus betulus</i>	16	29
14	Habr obecný	<i>Carpinus betulus</i>	16	21
14	Habr obecný	<i>Carpinus betulus</i>	17	46
14	Habr obecný	<i>Carpinus betulus</i>	16	33
14	Habr obecný	<i>Carpinus betulus</i>	14	29
14	Habr obecný	<i>Carpinus betulus</i>	8	23
14	Habr obecný	<i>Carpinus betulus</i>	16	29
14	Habr obecný	<i>Carpinus betulus</i>	5	9
14	Habr obecný	<i>Carpinus betulus</i>	16	32
14	Habr obecný	<i>Carpinus betulus</i>	17	40
14	Habr obecný	<i>Carpinus betulus</i>	13	28
14	Habr obecný	<i>Carpinus betulus</i>	14	32
14	Habr obecný	<i>Carpinus betulus</i>	13	30
14	Habr obecný	<i>Carpinus betulus</i>	13	27
14	Habr obecný	<i>Carpinus betulus</i>	14	39
14	Habr obecný	<i>Carpinus betulus</i>	11	20
14	Habr obecný	<i>Carpinus betulus</i>	11	18
14	Habr obecný	<i>Carpinus betulus</i>	14	33
14	Habr obecný	<i>Carpinus betulus</i>	14	30
14	Habr obecný	<i>Carpinus betulus</i>	8	15
14	Habr obecný	<i>Carpinus betulus</i>	16	52
14	Habr obecný	<i>Carpinus betulus</i>	13	24
14	Habr obecný	<i>Carpinus betulus</i>	11	29
14	Habr obecný	<i>Carpinus betulus</i>	16	35
14	Habr obecný	<i>Carpinus betulus</i>	12	38
14	Habr obecný	<i>Carpinus betulus</i>	13	41
13	Habr obecný	<i>Carpinus betulus</i>	11	32
13	Habr obecný	<i>Carpinus betulus</i>	9	15
13	Habr obecný	<i>Carpinus betulus</i>	10	15
13	Habr obecný	<i>Carpinus betulus</i>	6	19
13	Habr obecný	<i>Carpinus betulus</i>	9	28
13	Habr obecný	<i>Carpinus betulus</i>	8	13
13	Habr obecný	<i>Carpinus betulus</i>	16	28
13	Habr obecný	<i>Carpinus betulus</i>	15	22
13	Habr obecný	<i>Carpinus betulus</i>	17	34
13	Habr obecný	<i>Carpinus betulus</i>	15	28
13	Habr obecný	<i>Carpinus betulus</i>	16	34
13	Habr obecný	<i>Carpinus betulus</i>	13	30
13	Habr obecný	<i>Carpinus betulus</i>	16	36
13	Habr obecný	<i>Carpinus betulus</i>	16	25
13	Habr obecný	<i>Carpinus betulus</i>	16	32
13	Habr obecný	<i>Carpinus betulus</i>	16	41
13	Habr obecný	<i>Carpinus betulus</i>	16	39

13	Habr obecný	<i>Carpinus betulus</i>	16	26
13	Habr obecný	<i>Carpinus betulus</i>	16	42
13	Habr obecný	<i>Carpinus betulus</i>	12	35
13	Habr obecný	<i>Carpinus betulus</i>	13	17
13	Habr obecný	<i>Carpinus betulus</i>	14	33
13	Habr obecný	<i>Carpinus betulus</i>	14	31
13	Habr obecný	<i>Carpinus betulus</i>	14	42
13	Habr obecný	<i>Carpinus betulus</i>	14	27
13	Habr obecný	<i>Carpinus betulus</i>	14	56
13	Habr obecný	<i>Carpinus betulus</i>	14	33
13	Habr obecný	<i>Carpinus betulus</i>	15	45
12	Habr obecný	<i>Carpinus betulus</i>	16	44
12	Habr obecný	<i>Carpinus betulus</i>	16	37
12	Habr obecný	<i>Carpinus betulus</i>	17	48
12	Habr obecný	<i>Carpinus betulus</i>	13	36
12	Habr obecný	<i>Carpinus betulus</i>	11	36
12	Habr obecný	<i>Carpinus betulus</i>	14	30
12	Habr obecný	<i>Carpinus betulus</i>	13	28
12	Habr obecný	<i>Carpinus betulus</i>	14	31
12	Habr obecný	<i>Carpinus betulus</i>	12	23
12	Habr obecný	<i>Carpinus betulus</i>	17	50
12	Habr obecný	<i>Carpinus betulus</i>	17	33
15	Habr obecný	<i>Carpinus betulus</i>	15	36
15	Habr obecný	<i>Carpinus betulus</i>	16	31
15	Habr obecný	<i>Carpinus betulus</i>	17	42
15	Habr obecný	<i>Carpinus betulus</i>	17	38
15	Habr obecný	<i>Carpinus betulus</i>	14	26
15	Habr obecný	<i>Carpinus betulus</i>	14	54
15	Habr obecný	<i>Carpinus betulus</i>	14	36
15	Habr obecný	<i>Carpinus betulus</i>	13	38
15	Habr obecný	<i>Carpinus betulus</i>	13	25
11	Habr obecný	<i>Carpinus betulus</i>	16	30
11	Habr obecný	<i>Carpinus betulus</i>	15	26
11	Habr obecný	<i>Carpinus betulus</i>	14	36
11	Habr obecný	<i>Carpinus betulus</i>	16	44
11	Habr obecný	<i>Carpinus betulus</i>	13	28
11	Habr obecný	<i>Carpinus betulus</i>	16	39
11	Habr obecný	<i>Carpinus betulus</i>	18	52
11	Habr obecný	<i>Carpinus betulus</i>	16	52
11	Habr obecný	<i>Carpinus betulus</i>	14	33
11	Habr obecný	<i>Carpinus betulus</i>	17	54
11	Habr obecný	<i>Carpinus betulus</i>	17	39
11	Habr obecný	<i>Carpinus betulus</i>	14	32
11	Habr obecný	<i>Carpinus betulus</i>	18	47
11	Habr obecný	<i>Carpinus betulus</i>	18	38
11	Habr obecný	<i>Carpinus betulus</i>	16	31
11	Habr obecný	<i>Carpinus betulus</i>	12	22
11	Habr obecný	<i>Carpinus betulus</i>	8	17
11	Habr obecný	<i>Carpinus betulus</i>	16	40
11	Habr obecný	<i>Carpinus betulus</i>	15	36

11	Habr obecný	<i>Carpinus betulus</i>	13	44
11	Habr obecný	<i>Carpinus betulus</i>	14	22
11	Habr obecný	<i>Carpinus betulus</i>	15	28
11	Habr obecný	<i>Carpinus betulus</i>	16	35
11	Habr obecný	<i>Carpinus betulus</i>	17	34
11	Habr obecný	<i>Carpinus betulus</i>	14	28
11	Habr obecný	<i>Carpinus betulus</i>	11	23
11	Habr obecný	<i>Carpinus betulus</i>	9	20
10	Habr obecný	<i>Carpinus betulus</i>	7	9
10	Habr obecný	<i>Carpinus betulus</i>	8	15
10	Habr obecný	<i>Carpinus betulus</i>	8	22
10	Habr obecný	<i>Carpinus betulus</i>	6	14
10	Habr obecný	<i>Carpinus betulus</i>	13	20
10	Habr obecný	<i>Carpinus betulus</i>	9	30
10	Habr obecný	<i>Carpinus betulus</i>	10	22
10	Habr obecný	<i>Carpinus betulus</i>	8	26
10	Habr obecný	<i>Carpinus betulus</i>	9	24
10	Habr obecný	<i>Carpinus betulus</i>	11	29
10	Habr obecný	<i>Carpinus betulus</i>	6	21
10	Habr obecný	<i>Carpinus betulus</i>	7	24
10	Habr obecný	<i>Carpinus betulus</i>	8	28
10	Habr obecný	<i>Carpinus betulus</i>	7	23
10	Habr obecný	<i>Carpinus betulus</i>	6	25
10	Habr obecný	<i>Carpinus betulus</i>	8	27
10	Habr obecný	<i>Carpinus betulus</i>	11	25
10	Habr obecný	<i>Carpinus betulus</i>	9	23
10	Habr obecný	<i>Carpinus betulus</i>	11	28
10	Habr obecný	<i>Carpinus betulus</i>	14	33
10	Habr obecný	<i>Carpinus betulus</i>	16	40
10	Habr obecný	<i>Carpinus betulus</i>	16	40
10	Habr obecný	<i>Carpinus betulus</i>	3	5
10	Habr obecný	<i>Carpinus betulus</i>	16	28
10	Habr obecný	<i>Carpinus betulus</i>	13	20
10	Habr obecný	<i>Carpinus betulus</i>	10	23
10	Habr obecný	<i>Carpinus betulus</i>	10	33
10	Habr obecný	<i>Carpinus betulus</i>	9	40
10	Habr obecný	<i>Carpinus betulus</i>	16	37
10	Habr obecný	<i>Carpinus betulus</i>	17	25
10	Habr obecný	<i>Carpinus betulus</i>	16	22
10	Habr obecný	<i>Carpinus betulus</i>	17	26
10	Habr obecný	<i>Carpinus betulus</i>	11	17
10	Habr obecný	<i>Carpinus betulus</i>	12	23
10	Habr obecný	<i>Carpinus betulus</i>	12	25
10	Habr obecný	<i>Carpinus betulus</i>	13	11
10	Habr obecný	<i>Carpinus betulus</i>	3	7
10	Habr obecný	<i>Carpinus betulus</i>	6	19
10	Habr obecný	<i>Carpinus betulus</i>	11	23
10	Habr obecný	<i>Carpinus betulus</i>	13	31
10	Habr obecný	<i>Carpinus betulus</i>	9	20
10	Habr obecný	<i>Carpinus betulus</i>	10	25

10	Habr obecný	<i>Carpinus betulus</i>	9	19
10	Habr obecný	<i>Carpinus betulus</i>	9	24
10	Habr obecný	<i>Carpinus betulus</i>	9	29
10	Habr obecný	<i>Carpinus betulus</i>	13	29
10	Habr obecný	<i>Carpinus betulus</i>	14	35
10	Habr obecný	<i>Carpinus betulus</i>	4	6
10	Habr obecný	<i>Carpinus betulus</i>	8	26
10	Habr obecný	<i>Carpinus betulus</i>	13	26
10	Habr obecný	<i>Carpinus betulus</i>	15	31
16	Habr obecný	<i>Carpinus betulus</i>	12	31
16	Habr obecný	<i>Carpinus betulus</i>	16	47
16	Habr obecný	<i>Carpinus betulus</i>	14	27
16	Habr obecný	<i>Carpinus betulus</i>	17	35
16	Habr obecný	<i>Carpinus betulus</i>	18	35
16	Habr obecný	<i>Carpinus betulus</i>	14	46
16	Habr obecný	<i>Carpinus betulus</i>	20	40
16	Habr obecný	<i>Carpinus betulus</i>	18	42
16	Habr obecný	<i>Carpinus betulus</i>	17	63
16	Habr obecný	<i>Carpinus betulus</i>	21	51
19	Habr obecný	<i>Carpinus betulus</i>	15	19
19	Habr obecný	<i>Carpinus betulus</i>	12	21
19	Habr obecný	<i>Carpinus betulus</i>	17	23
19	Habr obecný	<i>Carpinus betulus</i>	14	36
19	Habr obecný	<i>Carpinus betulus</i>	13	38
19	Habr obecný	<i>Carpinus betulus</i>	15	36
19	Habr obecný	<i>Carpinus betulus</i>	17	30
19	Habr obecný	<i>Carpinus betulus</i>	12	25
19	Habr obecný	<i>Carpinus betulus</i>	8	11
19	Habr obecný	<i>Carpinus betulus</i>	5	17
19	Habr obecný	<i>Carpinus betulus</i>	8	14
19	Habr obecný	<i>Carpinus betulus</i>	13	30
19	Habr obecný	<i>Carpinus betulus</i>	13	40
19	Habr obecný	<i>Carpinus betulus</i>	14	42
19	Habr obecný	<i>Carpinus betulus</i>	11	30
19	Habr obecný	<i>Carpinus betulus</i>	13	37
19	Habr obecný	<i>Carpinus betulus</i>	14	39
19	Habr obecný	<i>Carpinus betulus</i>	8	21
19	Habr obecný	<i>Carpinus betulus</i>	11	28
19	Habr obecný	<i>Carpinus betulus</i>	11	27
18	Habr obecný	<i>Carpinus betulus</i>	9	39
18	Habr obecný	<i>Carpinus betulus</i>	8	17
18	Habr obecný	<i>Carpinus betulus</i>	4	15
18	Habr obecný	<i>Carpinus betulus</i>	8	21
18	Habr obecný	<i>Carpinus betulus</i>	18	46
18	Habr obecný	<i>Carpinus betulus</i>	16	30
18	Habr obecný	<i>Carpinus betulus</i>	16	33
18	Habr obecný	<i>Carpinus betulus</i>	16	27
18	Habr obecný	<i>Carpinus betulus</i>	11	20
18	Habr obecný	<i>Carpinus betulus</i>	16	47
18	Habr obecný	<i>Carpinus betulus</i>	11	35

18	Habr obecný	<i>Carpinus betulus</i>	11	18
18	Habr obecný	<i>Carpinus betulus</i>	10	25
18	Habr obecný	<i>Carpinus betulus</i>	9	23
17	Habr obecný	<i>Carpinus betulus</i>	11	19
17	Habr obecný	<i>Carpinus betulus</i>	9	36
17	Habr obecný	<i>Carpinus betulus</i>	16	35
17	Habr obecný	<i>Carpinus betulus</i>	9	20
17	Habr obecný	<i>Carpinus betulus</i>	9	21
17	Habr obecný	<i>Carpinus betulus</i>	8	18
17	Habr obecný	<i>Carpinus betulus</i>	9	27
17	Habr obecný	<i>Carpinus betulus</i>	13	31
17	Habr obecný	<i>Carpinus betulus</i>	8	17
17	Habr obecný	<i>Carpinus betulus</i>	13	28
17	Habr obecný	<i>Carpinus betulus</i>	6	17
17	Habr obecný	<i>Carpinus betulus</i>	10	27
17	Habr obecný	<i>Carpinus betulus</i>	10	14
17	Habr obecný	<i>Carpinus betulus</i>	10	20

Průměry 14.3 29.4

Zastoupení výšek	1 - 5 m	6
	6 - 10 m	81
	11 - 15 m	153
	16 - 20 m	130
	21 - 25 m	34
	26 - 30 m	8
	31 - 35 m	0
	nad 36 m	0

Zastoupení tloušťek	do 10 cm	6
	11 - 20 cm	85
	21 - 30 cm	152
	31 - 40 cm	116
	41 - 50 cm	33
	51 - 60 cm	15
	61 - 70 cm	2
	71 - 80 cm	2
	81 - 90 cm	1
	91 - 100 cm	
	101 - 110 cm	
	111 - 120 cm	
	121 - 130 cm	

ení výšek u dubu zimního

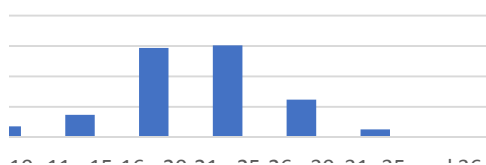

131 - 140 cm	
141 - 150 cm	

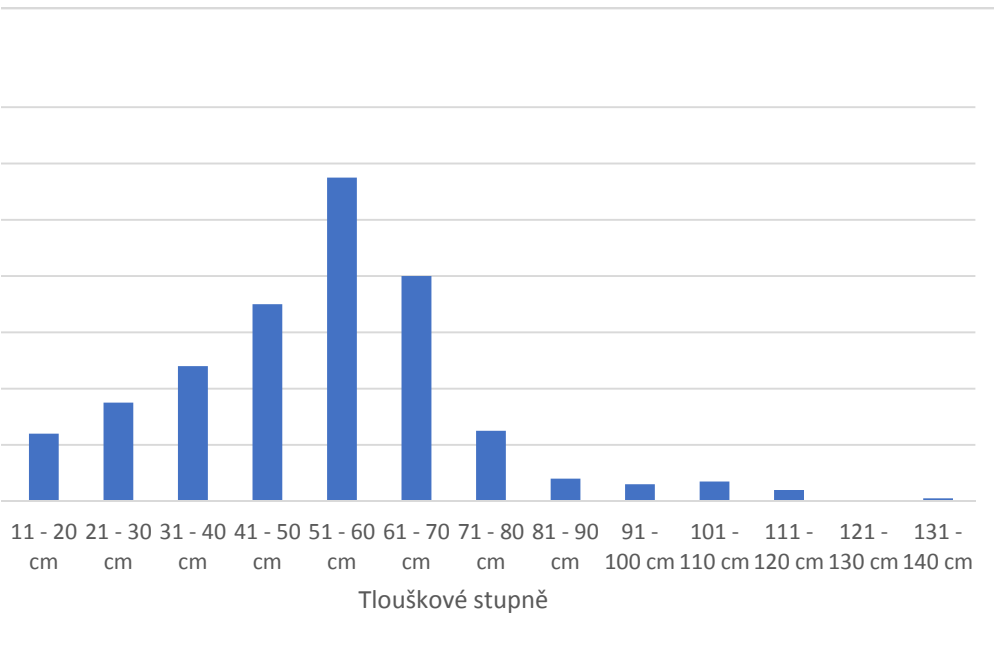

KORUNA	PLOCHA			VÝŠKA
6.2	2	Lípa srdčitá	<i>Tilia cordata</i>	3
1.1	2	Lípa srdčitá	<i>Tilia cordata</i>	3
4	2	Lípa srdčitá	<i>Tilia cordata</i>	4
4.6	2	Lípa srdčitá	<i>Tilia cordata</i>	4
5.5	2	Lípa srdčitá	<i>Tilia cordata</i>	4
3.8	2	Lípa srdčitá	<i>Tilia cordata</i>	5
3.5	2	Lípa srdčitá	<i>Tilia cordata</i>	6
5.5	3	Lípa srdčitá	<i>Tilia cordata</i>	6
3	3	Lípa srdčitá	<i>Tilia cordata</i>	6
4.8	3	Lípa srdčitá	<i>Tilia cordata</i>	6
4	3	Lípa srdčitá	<i>Tilia cordata</i>	6
4.5	3	Lípa srdčitá	<i>Tilia cordata</i>	6
5.7	3	Lípa srdčitá	<i>Tilia plathypyllk</i>	7
2.4	3	Lípa srdčitá	<i>Tilia cordata</i>	7
1.5	4	Lípa srdčitá	<i>Tilia cordata</i>	7
3.7	4	Lípa srdčitá	<i>Tilia cordata</i>	7
5.8	4	Lípa srdčitá	<i>Tilia cordata</i>	8
1.9	4	Lípa srdčitá	<i>Tilia cordata</i>	8
5.2	4	Lípa srdčitá	<i>Tilia cordata</i>	8
3.5	5	Lípa srdčitá	<i>Tilia cordata</i>	8
4.8	5	Lípa srdčitá	<i>Tilia cordata</i>	8
5.1	5	Lípa srdčitá	<i>Tilia cordata</i>	8
3.9	5	Lípa srdčitá	<i>Tilia cordata</i>	8
10.6	5	Lípa srdčitá	<i>Tilia cordata</i>	8
5.2	5	Lípa srdčitá	<i>Tilia cordata</i>	9
5.2	5	Lípa srdčitá	<i>Tilia cordata</i>	9
5.2	5	Lípa srdčitá	<i>Tilia cordata</i>	9
6.1	5	Lípa srdčitá	<i>Tilia cordata</i>	9
3.8	5	Lípa srdčitá	<i>Tilia cordata</i>	9
3.6	5	Lípa srdčitá	<i>Tilia cordata</i>	9
7.6	5	Lípa srdčitá	<i>Tilia cordata</i>	9
7.5	5	Lípa srdčitá	<i>Tilia cordata</i>	9
10.2	5	Lípa srdčitá	<i>Tilia cordata</i>	9
10.4	5	Lípa srdčitá	<i>Tilia cordata</i>	10
7.9	5	Lípa srdčitá	<i>Tilia cordata</i>	10
8.9	5	Lípa srdčitá	<i>Tilia cordata</i>	10
6.5	5	Lípa srdčitá	<i>Tilia cordata</i>	10
3.5	5	Lípa srdčitá	<i>Tilia cordata</i>	10
5.5	5	Lípa srdčitá	<i>Tilia cordata</i>	10
3.5	5	Lípa srdčitá	<i>Tilia cordata</i>	10
3.5	5	Lípa srdčitá	<i>Tilia cordata</i>	10
4.5	5	Lípa srdčitá	<i>Tilia cordata</i>	11
3.5	5	Lípa srdčitá	<i>Tilia cordata</i>	11
6.5	5	Lípa srdčitá	<i>Tilia cordata</i>	11
2.4	5	Lípa srdčitá	<i>Tilia cordata</i>	11

3.5	5	Lípa srdčitá	<i>Tilia cordata</i>	11
7.2	5	Lípa srdčitá	<i>Tilia cordata</i>	11
4.5	6	Lípa srdčitá	<i>Tilia cordata</i>	11
2.8	6	Lípa srdčitá	<i>Tilia cordata</i>	11
3.8	6	Lípa srdčitá	<i>Tilia cordata</i>	11
5.8	6	Lípa srdčitá	<i>Tilia cordata</i>	11
4.5	6	Lípa srdčitá	<i>Tilia cordata</i>	11
5.5	6	Lípa srdčitá	<i>Tilia cordata</i>	11
4.8	6	Lípa srdčitá	<i>Tilia cordata</i>	11
1.9	6	Lípa srdčitá	<i>Tilia cordata</i>	11
9.5	6	Lípa srdčitá	<i>Tilia cordata</i>	11
2.5	6	Lípa srdčitá	<i>Tilia cordata</i>	11
3.5	6	Lípa srdčitá	<i>Tilia cordata</i>	11
3.5	6	Lípa srdčitá	<i>Tilia cordata</i>	11
3.5	6	Lípa srdčitá	<i>Tilia cordata</i>	12
5	6	Lípa srdčitá	<i>Tilia cordata</i>	12
4.5	6	Lípa srdčitá	<i>Tilia cordata</i>	12
7.2	7	Lípa srdčitá	<i>Tilia cordata</i>	12
4.5	7	Lípa srdčitá	<i>Tilia cordata</i>	12
4.5	7	Lípa srdčitá	<i>Tilia cordata</i>	12
4.1	7	Lípa srdčitá	<i>Tilia cordata</i>	12
4	7	Lípa srdčitá	<i>Tilia cordata</i>	12
6.2	7	Lípa srdčitá	<i>Tilia cordata</i>	13
8.7	7	Lípa srdčitá	<i>Tilia cordata</i>	13
4.2	7	Lípa srdčitá	<i>Tilia cordata</i>	13
4.9	7	Lípa srdčitá	<i>Tilia cordata</i>	13
5.2	7	Lípa srdčitá	<i>Tilia cordata</i>	13
2.4	7	Lípa srdčitá	<i>Tilia cordata</i>	13
4.9	7	Lípa srdčitá	<i>Tilia cordata</i>	13
5.1	7	Lípa srdčitá	<i>Tilia cordata</i>	14
5.8	7	Lípa srdčitá	<i>Tilia cordata</i>	14
2.8	8	Lípa srdčitá	<i>Tilia cordata</i>	14
5.2	8	Lípa srdčitá	<i>Tilia cordata</i>	14
4.5	8	Lípa srdčitá	<i>Tilia cordata</i>	14
4.8	8	Lípa srdčitá	<i>Tilia cordata</i>	14
4.9	9	Lípa srdčitá	<i>Tilia cordata</i>	14
6.9	9	Lípa srdčitá	<i>Tilia cordata</i>	14
3.5	9	Lípa srdčitá	<i>Tilia cordata</i>	14
7.1	9	Lípa srdčitá	<i>Tilia cordata</i>	14
9.2	9	Lípa srdčitá	<i>Tilia cordata</i>	14
7.9	9	Lípa srdčitá	<i>Tilia cordata</i>	14
6.5	9	Lípa srdčitá	<i>Tilia cordata</i>	14
6.1	9	Lípa srdčitá	<i>Tilia cordata</i>	14
4.2	9	Lípa srdčitá	<i>Tilia cordata</i>	15
5.6	9	Lípa srdčitá	<i>Tilia cordata</i>	15
4.1	9	Lípa srdčitá	<i>Tilia cordata</i>	15
4.5	9	Lípa srdčitá	<i>Tilia cordata</i>	15
6.9	9	Lípa srdčitá	<i>Tilia cordata</i>	15
7.6	9	Lípa srdčitá	<i>Tilia cordata</i>	15
6.3	20	Lípa srdčitá	<i>Tilia cordata</i>	15

6.1	20	Lípa srdčitá	<i>Tilia cordata</i>	15
7.2	20	Lípa srdčitá	<i>Tilia cordata</i>	15
5.2	20	Lípa srdčitá	<i>Tilia cordata</i>	16
6.3	20	Lípa srdčitá	<i>Tilia cordata</i>	16
6.8	20	Lípa srdčitá	<i>Tilia cordata</i>	16
8.2	20	Lípa srdčitá	<i>Tilia cordata</i>	16
6.6	20	Lípa srdčitá	<i>Tilia cordata</i>	16
6.3	20	Lípa srdčitá	<i>Tilia cordata</i>	16
7.1	20	Lípa srdčitá	<i>Tilia cordata</i>	16
6.9	20	Lípa srdčitá	<i>Tilia cordata</i>	16
6.5	20	Lípa srdčitá	<i>Tilia cordata</i>	16
4.1	20	Lípa srdčitá	<i>Tilia cordata</i>	16
4.9	20	Lípa srdčitá	<i>Tilia cordata</i>	16
4.5	20	Lípa srdčitá	<i>Tilia cordata</i>	16
8.2	20	Lípa srdčitá	<i>Tilia cordata</i>	16
4.8	20	Lípa srdčitá	<i>Tilia cordata</i>	16
6.1	20	Lípa srdčitá	<i>Tilia cordata</i>	16
5.2	20	Lípa srdčitá	<i>Tilia cordata</i>	16
8.9	20	Lípa srdčitá	<i>Tilia cordata</i>	16
2.4	20	Lípa srdčitá	<i>Tilia cordata</i>	16
5.6	20	Lípa srdčitá	<i>Tilia cordata</i>	16
5.8	20	Lípa srdčitá	<i>Tilia cordata</i>	16
7.2	20	Lípa srdčitá	<i>Tilia cordata</i>	16
6.9	20	Lípa srdčitá	<i>Tilia cordata</i>	16
6.5	20	Lípa srdčitá	<i>Tilia cordata</i>	16
2.5	20	Lípa srdčitá	<i>Tilia cordata</i>	17
4.5	20	Lípa srdčitá	<i>Tilia cordata</i>	17
7.2	20	Lípa srdčitá	<i>Tilia cordata</i>	17
5.2	20	Lípa srdčitá	<i>Tilia cordata</i>	17
8.1	20	Lípa srdčitá	<i>Tilia cordata</i>	17
8.4	20	Lípa srdčitá	<i>Tilia cordata</i>	17
6.4	20	Lípa srdčitá	<i>Tilia cordata</i>	17
3.9	20	Lípa srdčitá	<i>Tilia cordata</i>	17
4.9	20	Lípa srdčitá	<i>Tilia cordata</i>	17
5.8	20	Lípa srdčitá	<i>Tilia cordata</i>	17
3.4	14	Lípa srdčitá	<i>Tilia cordata</i>	17
5.1	14	Lípa srdčitá	<i>Tilia cordata</i>	17
4.6	14	Lípa srdčitá	<i>Tilia cordata</i>	17
9.1	14	Lípa srdčitá	<i>Tilia cordata</i>	17
9.8	14	Lípa srdčitá	<i>Tilia cordata</i>	17
5.9	14	Lípa srdčitá	<i>Tilia cordata</i>	17
7.1	14	Lípa srdčitá	<i>Tilia cordata</i>	17
7.4	14	Lípa srdčitá	<i>Tilia cordata</i>	17
1.5	14	Lípa srdčitá	<i>Tilia cordata</i>	17
2.8	14	Lípa srdčitá	<i>Tilia cordata</i>	17
3.1	14	Lípa srdčitá	<i>Tilia cordata</i>	17
2.3	14	Lípa srdčitá	<i>Tilia cordata</i>	17
3.1	14	Lípa srdčitá	<i>Tilia cordata</i>	17
3.6	14	Lípa srdčitá	<i>Tilia cordata</i>	17
4.5	14	Lípa srdčitá	<i>Tilia cordata</i>	17

3.2	14	Lípa srdčitá	<i>Tilia cordata</i>	17
3.1	14	Lípa srdčitá	<i>Tilia cordata</i>	17
2.5	14	Lípa srdčitá	<i>Tilia cordata</i>	18
4.5	14	Lípa srdčitá	<i>Tilia cordata</i>	18
9.2	14	Lípa srdčitá	<i>Tilia cordata</i>	18
6.5	14	Lípa srdčitá	<i>Tilia cordata</i>	18
6.5	14	Lípa srdčitá	<i>Tilia cordata</i>	18
7.5	14	Lípa srdčitá	<i>Tilia cordata</i>	18
6.1	14	Lípa srdčitá	<i>Tilia cordata</i>	18
6.5	14	Lípa srdčitá	<i>Tilia cordata</i>	18
3.1	14	Lípa srdčitá	<i>Tilia cordata</i>	18
3.4	14	Lípa srdčitá	<i>Tilia cordata</i>	18
6.1	14	Lípa srdčitá	<i>Tilia cordata</i>	18
4.5	14	Lípa srdčitá	<i>Tilia cordata</i>	18
6.5	14	Lípa srdčitá	<i>Tilia cordata</i>	18
7.2	14	Lípa srdčitá	<i>Tilia cordata</i>	18
2.5	14	Lípa srdčitá	<i>Tilia cordata</i>	18
6.1	14	Lípa srdčitá	<i>Tilia cordata</i>	18
5.2	14	Lípa srdčitá	<i>Tilia cordata</i>	18
6.9	14	Lípa srdčitá	<i>Tilia cordata</i>	18
6.8	14	Lípa srdčitá	<i>Tilia cordata</i>	18
6.5	14	Lípa srdčitá	<i>Tilia cordata</i>	18
6.9	14	Lípa srdčitá	<i>Tilia cordata</i>	18
7.2	14	Lípa srdčitá	<i>Tilia cordata</i>	18
4.5	14	Lípa srdčitá	<i>Tilia cordata</i>	18
6.2	14	Lípa srdčitá	<i>Tilia cordata</i>	18
10.2	14	Lípa srdčitá	<i>Tilia cordata</i>	18
6.2	14	Lípa srdčitá	<i>Tilia cordata</i>	18
5.1	14	Lípa srdčitá	<i>Tilia cordata</i>	18
4.2	14	Lípa srdčitá	<i>Tilia cordata</i>	18
6,1,	13	Lípa srdčitá	<i>Tilia cordata</i>	18
7.9	13	Lípa srdčitá	<i>Tilia cordata</i>	18
8.2	13	Lípa srdčitá	<i>Tilia cordata</i>	18
6.9	13	Lípa srdčitá	<i>Tilia cordata</i>	18
7.2	13	Lípa srdčitá	<i>Tilia cordata</i>	18
4.6	13	Lípa srdčitá	<i>Tilia cordata</i>	18
9.5	13	Lípa srdčitá	<i>Tilia cordata</i>	18
10.4	13	Lípa srdčitá	<i>Tilia cordata</i>	18
9.2	13	Lípa srdčitá	<i>Tilia cordata</i>	18
6.1	13	Lípa srdčitá	<i>Tilia cordata</i>	18
6.5	13	Lípa srdčitá	<i>Tilia cordata</i>	18
3.5	13	Lípa srdčitá	<i>Tilia cordata</i>	18
9.4	13	Lípa srdčitá	<i>Tilia cordata</i>	18
8.6	13	Lípa srdčitá	<i>Tilia cordata</i>	18
5.6	12	Lípa srdčitá	<i>Tilia cordata</i>	19
8.1	12	Lípa srdčitá	<i>Tilia cordata</i>	19
3.5	12	Lípa srdčitá	<i>Tilia cordata</i>	19
4.1	12	Lípa srdčitá	<i>Tilia cordata</i>	19
1.6	12	Lípa srdčitá	<i>Tilia cordata</i>	19
3.5	12	Lípa srdčitá	<i>Tilia cordata</i>	19

3.2	12	Lípa srdčitá	<i>Tilia cordata</i>	19
3.4	12	Lípa srdčitá	<i>Tilia cordata</i>	19
3.5	12	Lípa srdčitá	<i>Tilia cordata</i>	19
2.4	12	Lípa srdčitá	<i>Tilia cordata</i>	19
4.5	12	Lípa srdčitá	<i>Tilia cordata</i>	19
4.8	12	Lípa srdčitá	<i>Tilia cordata</i>	19
2.1	12	Lípa srdčitá	<i>Tilia cordata</i>	19
3.5	12	Lípa srdčitá	<i>Tilia cordata</i>	19
5.4	12	Lípa srdčitá	<i>Tilia cordata</i>	19
5.8	12	Lípa srdčitá	<i>Tilia cordata</i>	19
4.5	12	Lípa srdčitá	<i>Tilia cordata</i>	19
3.8	12	Lípa srdčitá	<i>Tilia cordata</i>	19
1.4	12	Lípa srdčitá	<i>Tilia cordata</i>	19
5.2	12	Lípa srdčitá	<i>Tilia cordata</i>	19
1.1	15	Lípa srdčitá	<i>Tilia cordata</i>	19
2.4	15	Lípa srdčitá	<i>Tilia cordata</i>	19
3.5	15	Lípa srdčitá	<i>Tilia cordata</i>	19
2.9	15	Lípa srdčitá	<i>Tilia cordata</i>	20
3.2	15	Lípa srdčitá	<i>Tilia cordata</i>	20
4.9	15	Lípa srdčitá	<i>Tilia cordata</i>	20
4.5	15	Lípa srdčitá	<i>Tilia cordata</i>	20
4.2	15	Lípa srdčitá	<i>Tilia cordata</i>	20
2.1	15	Lípa srdčitá	<i>Tilia cordata</i>	20
2.1	15	Lípa srdčitá	<i>Tilia cordata</i>	20
3.5	11	Lípa srdčitá	<i>Tilia cordata</i>	20
3.8	11	Lípa srdčitá	<i>Tilia cordata</i>	20
1.5	11	Lípa srdčitá	<i>Tilia cordata</i>	20
4.5	11	Lípa srdčitá	<i>Tilia cordata</i>	20
3.5	11	Lípa srdčitá	<i>Tilia cordata</i>	20
4.9	11	Lípa srdčitá	<i>Tilia cordata</i>	20
5.8	11	Lípa srdčitá	<i>Tilia cordata</i>	20
4.9	11	Lípa srdčitá	<i>Tilia cordata</i>	20
6.1	11	Lípa srdčitá	<i>Tilia cordata</i>	20
3.2	11	Lípa srdčitá	<i>Tilia cordata</i>	20
2.5	11	Lípa srdčitá	<i>Tilia cordata</i>	20
2.9	11	Lípa srdčitá	<i>Tilia cordata</i>	20
3.2	11	Lípa srdčitá	<i>Tilia cordata</i>	20
3.5	11	Lípa srdčitá	<i>Tilia cordata</i>	21
1.5	10	Lípa srdčitá	<i>Tilia cordata</i>	21
6.5	10	Lípa srdčitá	<i>Tilia cordata</i>	21
4.5	10	Lípa srdčitá	<i>Tilia cordata</i>	21
7.2	10	Lípa srdčitá	<i>Tilia cordata</i>	21
4.8	10	Lípa srdčitá	<i>Tilia cordata</i>	21
6.2	10	Lípa srdčitá	<i>Tilia cordata</i>	21
4.5	10	Lípa srdčitá	<i>Tilia cordata</i>	21
5.5	10	Lípa srdčitá	<i>Tilia cordata</i>	21
6.6	10	Lípa srdčitá	<i>Tilia cordata</i>	21
7.1	10	Lípa srdčitá	<i>Tilia cordata</i>	21
6.9	10	Lípa srdčitá	<i>Tilia cordata</i>	21
7.1	10	Lípa srdčitá	<i>Tilia cordata</i>	21

6.4	10	Lípa srdčitá	<i>Tilia cordata</i>	21
6.9	10	Lípa srdčitá	<i>Tilia cordata</i>	21
7.2	10	Lípa srdčitá	<i>Tilia cordata</i>	21
7.8	10	Lípa srdčitá	<i>Tilia cordata</i>	22
10.2	10	Lípa srdčitá	<i>Tilia cordata</i>	22
6.5	10	Lípa srdčitá	<i>Tilia cordata</i>	22
7.2	16	Lípa srdčitá	<i>Tilia cordata</i>	22
7.9	16	Lípa srdčitá	<i>Tilia cordata</i>	22
7.8	16	Lípa srdčitá	<i>Tilia cordata</i>	22
8.1	16	Lípa srdčitá	<i>Tilia cordata</i>	22
8.2	16	Lípa srdčitá	<i>Tilia cordata</i>	22
8.2	16	Lípa srdčitá	<i>Tilia cordata</i>	22
9.1	16	Lípa srdčitá	<i>Tilia cordata</i>	22
2.9	16	Lípa srdčitá	<i>Tilia cordata</i>	22
6.9	16	Lípa srdčitá	<i>Tilia cordata</i>	22
3.1	16	Lípa srdčitá	<i>Tilia cordata</i>	22
9.6	16	Lípa srdčitá	<i>Tilia cordata</i>	23
8.2	16	Lípa srdčitá	<i>Tilia cordata</i>	23
7.1	16	Lípa srdčitá	<i>Tilia cordata</i>	23
6.4	16	Lípa srdčitá	<i>Tilia cordata</i>	23
7.6	16	Lípa srdčitá	<i>Tilia cordata</i>	23
8.9	16	Lípa srdčitá	<i>Tilia cordata</i>	23
7.8	16	Lípa srdčitá	<i>Tilia cordata</i>	23
5.5	16	Lípa srdčitá	<i>Tilia cordata</i>	23
6.4	16	Lípa srdčitá	<i>Tilia cordata</i>	23
8.1	16	Lípa srdčitá	<i>Tilia cordata</i>	23
3.5	19	Lípa srdčitá	<i>Tilia cordata</i>	23
6.1	19	Lípa srdčitá	<i>Tilia cordata</i>	23
5.5	19	Lípa srdčitá	<i>Tilia cordata</i>	23
6.7	19	Lípa srdčitá	<i>Tilia cordata</i>	23
7.2	19	Lípa srdčitá	<i>Tilia cordata</i>	23
9.1	19	Lípa srdčitá	<i>Tilia cordata</i>	23
6.1	19	Lípa srdčitá	<i>Tilia cordata</i>	23
6.9	19	Lípa srdčitá	<i>Tilia cordata</i>	24
8.5	19	Lípa srdčitá	<i>Tilia cordata</i>	24
6.7	19	Lípa srdčitá	<i>Tilia cordata</i>	24
8.1	19	Lípa srdčitá	<i>Tilia cordata</i>	24
10.2	19	Lípa srdčitá	<i>Tilia cordata</i>	24
8.9	19	Lípa srdčitá	<i>Tilia cordata</i>	24
6.2	19	Lípa srdčitá	<i>Tilia cordata</i>	25
10.1	19	Lípa srdčitá	<i>Tilia cordata</i>	25
8.1	19	Lípa srdčitá	<i>Tilia cordata</i>	25
6.2	19	Lípa srdčitá	<i>Tilia cordata</i>	25
9.2	19	Lípa srdčitá	<i>Tilia cordata</i>	25
7.2	19	Lípa srdčitá	<i>Tilia cordata</i>	25
4.5	19	Lípa srdčitá	<i>Tilia cordata</i>	25
3.2	19	Lípa srdčitá	<i>Tilia cordata</i>	25
2.4	19	Lípa srdčitá	<i>Tilia cordata</i>	25
6.5	19	Lípa srdčitá	<i>Tilia cordata</i>	26
8.2	19	Lípa srdčitá	<i>Tilia cordata</i>	26

7.2	19	Lípa srdčitá	<i>Tilia cordata</i>	26
3.2	19	Lípa srdčitá	<i>Tilia cordata</i>	26
4.1	19	Lípa srdčitá	<i>Tilia cordata</i>	26
6.4	19	Lípa srdčitá	<i>Tilia cordata</i>	26
7.1	19	Lípa srdčitá	<i>Tilia cordata</i>	26
4.5	19	Lípa srdčitá	<i>Tilia cordata</i>	26
4.1	19	Lípa srdčitá	<i>Tilia cordata</i>	26
1.9	19	Lípa srdčitá	<i>Tilia cordata</i>	26
2.1	19	Lípa srdčitá	<i>Tilia cordata</i>	27
1.9	19	Lípa srdčitá	<i>Tilia cordata</i>	27
3.9	19	Lípa srdčitá	<i>Tilia cordata</i>	28
1.9	18	Lípa srdčitá	<i>Tilia cordata</i>	28
4.9	18	Lípa srdčitá	<i>Tilia cordata</i>	28
5.1	18	Lípa srdčitá	<i>Tilia cordata</i>	28
3.5	18	Lípa srdčitá	<i>Tilia cordata</i>	28
4.2	18	Lípa srdčitá	<i>Tilia cordata</i>	28
6.1	18	Lípa srdčitá	<i>Tilia cordata</i>	28
6.2	18	Lípa srdčitá	<i>Tilia cordata</i>	28
1.5	18	Lípa srdčitá	<i>Tilia cordata</i>	28
2.8	18	Lípa srdčitá	<i>Tilia cordata</i>	28
3.2	18	Lípa srdčitá	<i>Tilia cordata</i>	28
2.2	18	Lípa srdčitá	<i>Tilia cordata</i>	28
2.2	18	Lípa srdčitá	<i>Tilia cordata</i>	29
3.1	18	Lípa srdčitá	<i>Tilia cordata</i>	29
4.5	18	Lípa srdčitá	<i>Tilia cordata</i>	29
4.1	18	Lípa srdčitá	<i>Tilia cordata</i>	29
3.5	18	Lípa srdčitá	<i>Tilia cordata</i>	29
6.3	18	Lípa srdčitá	<i>Tilia cordata</i>	29
6.4	18	Lípa srdčitá	<i>Tilia cordata</i>	29
6.9	18	Lípa srdčitá	<i>Tilia cordata</i>	29
6.6	18	Lípa srdčitá	<i>Tilia cordata</i>	29
5.9	18	Lípa srdčitá	<i>Tilia cordata</i>	29
3.5	18	Lípa srdčitá	<i>Tilia cordata</i>	29
3.5	18	Lípa srdčitá	<i>Tilia cordata</i>	29
6.1	18	Lípa srdčitá	<i>Tilia cordata</i>	29
5.4	18	Lípa srdčitá	<i>Tilia cordata</i>	29
6.5	18	Lípa srdčitá	<i>Tilia cordata</i>	29
5.4	18	Lípa srdčitá	<i>Tilia cordata</i>	29
6.2	17	Lípa srdčitá	<i>Tilia cordata</i>	29
5.9	17	Lípa srdčitá	<i>Tilia cordata</i>	30
2.5	17	Lípa srdčitá	<i>Tilia cordata</i>	30
3.4	17	Lípa srdčitá	<i>Tilia cordata</i>	30
3.6	17	Lípa srdčitá	<i>Tilia cordata</i>	30
4.1	17	Lípa srdčitá	<i>Tilia cordata</i>	30
1.2	17	Lípa srdčitá	<i>Tilia cordata</i>	30
2.5	17	Lípa srdčitá	<i>Tilia cordata</i>	30
4.5	17	Lípa srdčitá	<i>Tilia cordata</i>	30
5.4	17	Lípa srdčitá	<i>Tilia cordata</i>	31
3.1	17	Lípa srdčitá	<i>Tilia cordata</i>	31
4.5	17	Lípa srdčitá	<i>Tilia cordata</i>	31

3.9	17	Lípa srdčitá	<i>Tilia cordata</i>	31
4.7	17	Lípa srdčitá	<i>Tilia cordata</i>	32
5.2	17	Lípa srdčitá	<i>Tilia cordata</i>	32
6.4	17	Lípa srdčitá	<i>Tilia cordata</i>	32
7.1	17	Lípa srdčitá	<i>Tilia cordata</i>	33
1.2	17	Lípa srdčitá	<i>Tilia cordata</i>	33
2.9	17	Lípa srdčitá	<i>Tilia cordata</i>	33
4.5	17	Lípa srdčitá	<i>Tilia cordata</i>	34
5.4	17	Lípa srdčitá	<i>Tilia cordata</i>	34
6.1	17	Lípa srdčitá	<i>Tilia cordata</i>	34
9.4	17	Lípa srdčitá	<i>Tilia cordata</i>	34
4.9	17	Lípa srdčitá	<i>Tilia cordata</i>	34
7.9	17	Lípa srdčitá	<i>Tilia cordata</i>	34
8.2	17	Lípa srdčitá	<i>Tilia cordata</i>	35
5.2	17	Lípa srdčitá	<i>Tilia cordata</i>	35
12.4	17	Lípa srdčitá	<i>Tilia cordata</i>	36
7.1	17	Lípa srdčitá	<i>Tilia cordata</i>	38
9.9	17	Lípa srdčitá	<i>Tilia cordata</i>	39
7.2				
7.1			Průměr	18.3
3.5				m
4.5				

Zastoupení výšek	1 - 5 m	6
	6 - 10 m	35
	11 - 15 m	56
	16 - 20 m	135
	21 - 25 m	61
	26 - 30 m	49
	31 - 35 m	18
	nad 36 m	3

7.1	Zastoupení tloušťek	do 10 cm	9
5.9		11 - 20 cm	47
6.8		21 - 30 cm	48
3.9		31 - 40 cm	66
4.9		41 - 50 cm	65
9.1		51 - 60 cm	57
2.1		61 - 70 cm	48
1.1		71 - 80 cm	12
2.2		81 - 90 cm	6
7.4		91 - 100 cm	5
3.5		101 - 110 cm	
3		111 - 120 cm	
3.9		121 - 130 cm	
2		131 - 140 cm	
4.9	141 - 150 cm		
3.9			

2
1.8
3.1
1.6
2.1
3.9
2.4
1.4
1.1
5.2
3.2
1.4
4.7
2.9
3.9
3.2
1.6

5.2

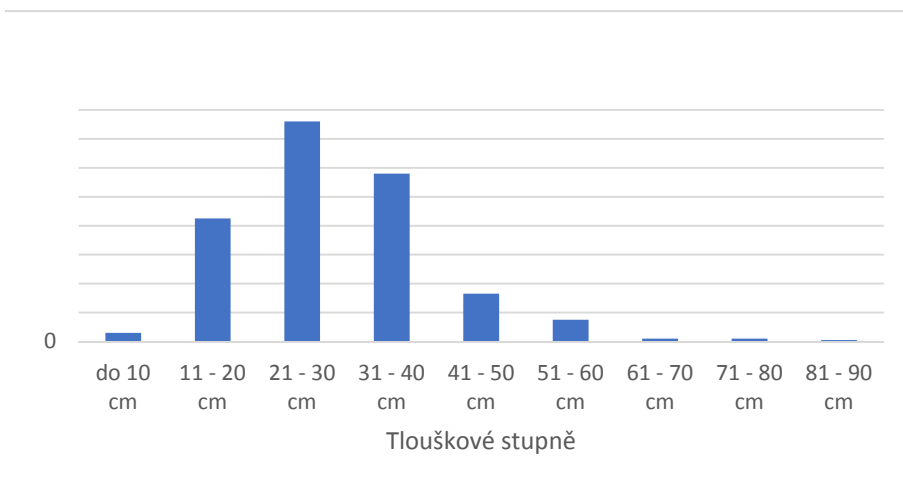
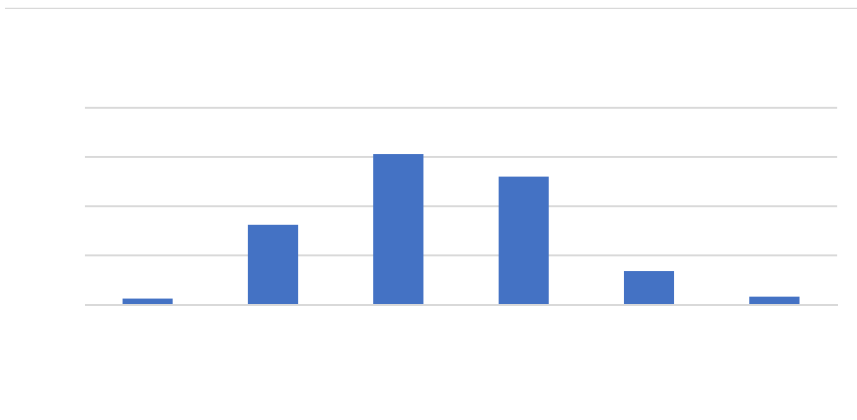

TLOUŠŤKA	KORUNA
4	2.5
6	2.5
6	2
7	8
8	6
8	4
8	15
9	1
10	4
11	4
12	1
13	4.5
13	6.5
13	5.7
13	12.3
14	2.5
14	8.6
15	3.8
15	3.2
15	3.3
15	5.6
15	6.5
16	6.8
16	5.8
16	6.2
16	9.2
16	7.9
16	9.5
17	7.5
17	10.2
17	10.5
17	7.5
17	12.2
17	18.5
17	10.2
18	11.7
18	10.2
18	11.6
18	13.5
18	13.2
18	11.5
18	13.2
19	11.6
19	15.2
19	17.2

19	3.2
19	8.1
19	16.2
20	14.2
20	6.2
20	10.4
20	10.8
20	9.8
20	8.2
20	10.2
20	7.6
21	7.2
21	9.4
21	12.3
21	10.8
22	7.6
22	11.3
22	8.9
22	4.8
23	1.8
23	1.5
23	2.5
23	3.5
23	2.5
23	1.5
23	4.9
23	4.9
23	4.5
24	5.8
25	5.8
25	4.2
25	5.9
25	9.9
25	5.6
25	8.6
25	12.3
26	14.2
26	6.2
26	15.6
26	10.2
27	6.2
27	11.4
27	9.5
27	5.8
27	4.5
28	6.8
28	5.5
28	6.8
28	9.2
28	5.2

29	9.9
29	6.1
29	2.5
30	3.2
30	4.9
30	5.1
30	8.6
30	7
30	6.9
31	10.5
31	3.6
31	2.5
31	6.1
31	7.9
31	8.2
32	1.4
32	21.4
32	2.3
32	8.4
32	5.4
32	7.2
32	6.6
32	3.2
32	2.4
32	4.3
32	2.8
32	1.1
32	4.5
33	2.3
33	8.1
33	9.6
33	6.2
33	6.5
33	6.2
34	9.9
34	5.6
34	4.5
34	4.9
34	3.1
35	3.5
35	4.5
35	3.9
35	3.9
36	4.8
36	5.2
36	4.8
36	5.9
36	6.5
36	6.9
36	4.5

37	4.9
37	6.2
38	8.2
38	4.5
38	3.8
38	5.3
38	6.1
39	6.5
39	7.4
39	5.5
39	4.9
39	3.2
39	3.5
39	2.8
39	3.1
40	2.8
40	4.5
40	5.6
40	6.1
40	5.9
40	1.5
40	6.6
40	2.1
40	1.5
40	3.3
41	2.1
41	1.5
41	1.8
42	2.9
42	1
42	7.8
42	7.9
42	8.1
42	7.1
42	6.5
43	6.5
43	8.2
43	6.5
43	7.2
44	9.2
44	10.6
44	6.1
44	3.1
44	3.5
45	9.2
45	5.5
45	8.2
45	7.5
45	8.1
45	7.9

45	4.2
45	3.2
45	2.5
45	9.8
45	12.4
46	10.6
46	10.1
46	9.4
46	8.2
46	4.5
46	5.2
46	3.2
47	9.9
47	7.1
47	7.1
47	9.4
47	4.5
47	6.2
47	8.4
47	8.1
48	8.4
48	7.9
48	8.4
48	7.2
48	9.8
48	6.1
48	10.2
48	9.4
49	9.5
49	9.4
50	10.2
50	10.5
50	6.1
50	3.5
50	7.4
50	9.9
50	1.1
50	5.6
50	4.9
50	4.2
51	4.5
51	1.5
51	2.5
51	4.5
51	3.5
51	3.2
51	4.5
51	4.1
51	7.1
52	2.5

52	6.4
52	6.9
52	8.8
52	8.1
52	7.8
52	5.6
53	2.1
53	9.6
53	6.5
53	5.4
53	6.1
53	7.2
54	8.6
54	8.4
54	6.1
54	7.4
54	8.9
55	4.1
55	3.8
55	8.1
55	4.1
55	4.9
55	3.1
55	2.4
56	2.4
56	8.4
56	8.2
56	7.9
56	5.4
57	6.2
57	8.2
57	6.4
57	6.9
57	4.9
58	2.1
58	3.9
58	7.6
58	1.9
59	7.9
59	5.2
59	7.9
60	6.1
60	5.8
60	9.2
60	9.9
60	8.7
60	5.5
61	8.2
61	8.9
61	9.2

61	2.5
61	1.2
61	3.9
61	2.8
62	3.1
62	2.8
62	3.2
62	3.6
62	6.1
62	8.2
64	4.9
64	3.5
65	6.1
65	5.4
65	6.2
65	5.3
65	7.8
65	9.1
65	9.3
65	10.9
65	6.8
66	2.1
66	9.1
66	8.1
66	9.8
66	10.1
67	1
67	2.1
67	1.1
68	6.9
68	8.2
69	1.8
69	2
70	1.1
70	1.8
70	2
70	1.6
70	2.1
70	2.1
70	2.3
70	2.6
70	2.6
70	6.4
70	3.2
70	2.6
71	8.9
71	5.4
71	5.9
72	8.2
73	7.2

78	6.4
80	1.6
80	2.1
80	7.2
80	6.4
80	1.1
80	7.1
82	6.2
82	4.1
85	1.1
85	7.2
86	4.1
89	6.9
91	6.9
95	7.8
96	4.9
98	6.2
98	4.2

41.3 6.0
cm m

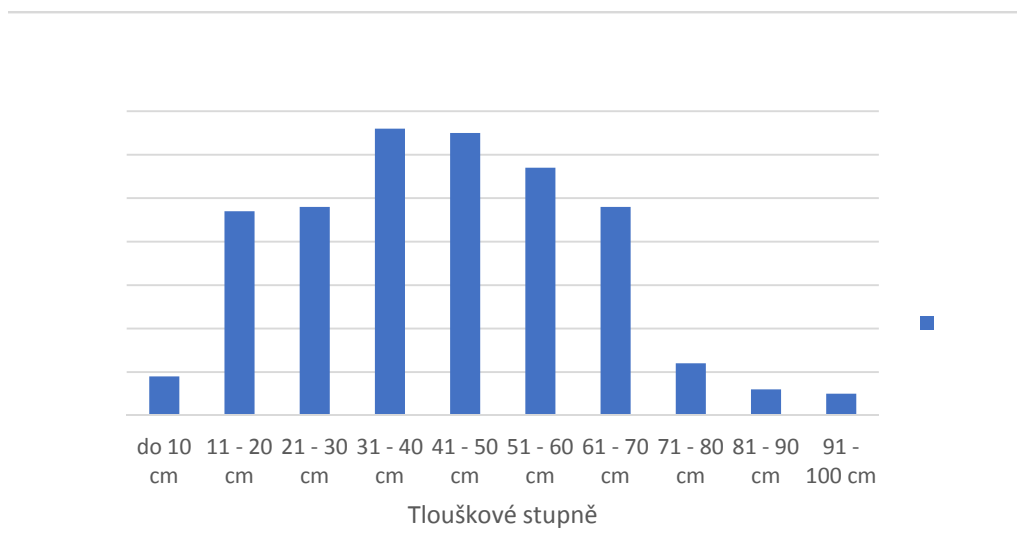
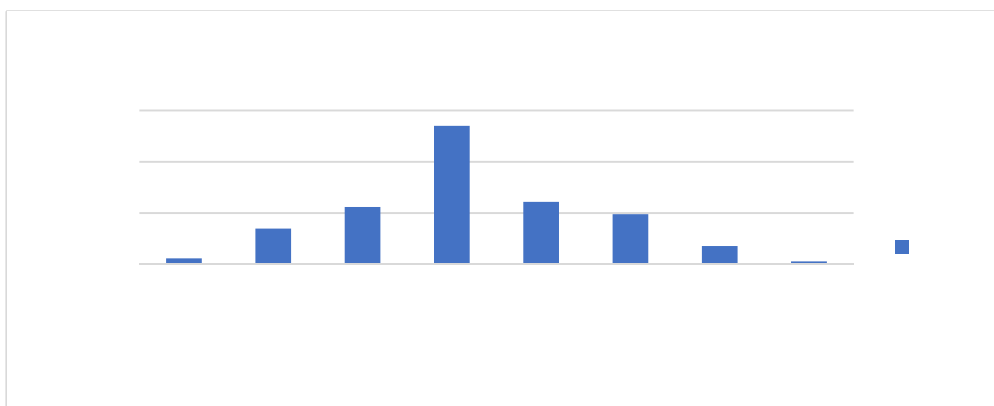

75
75
75
75
75
75
75
75
75
75
76
76
76
76
76
76
77
78
78
78
78
78
79
79
79
79
80
80
80
80
80
80
80
80
80
80
80
80
80
80
80
80
80
80
80
80
80
80
81
82
82
82
82
83
83
83
83
83

84
85
85
85
85
85
85
86
87
89
89
90
90
90
91
92
93
95
95
95
96
96
96
96
98
98
98
98
98
100
100
101
102
104
105
105
105
110
110
110
110
115
115
115
118
120
120
120
130
140

1	6
2	2
3	13
4	16
5	5
6	12
7	7
8	8
9	14
10	8
11	14
12	15
13	23
14	16
15	40
16	31
17	32
18	42
19	38
20	43
21	36
22	42
23	29
24	27
25	44
26	27
27	41
28	49
29	38
30	44
31	35
32	48
33	38
34	21
35	38
36	55
37	35
38	43
39	36
40	51
41	32
42	33
43	35
44	28
45	46
46	41
47	27

48	42
49	26
50	43
51	35
52	46
53	26
54	19
55	50
56	29
57	29
58	23
59	13
60	36
61	25
62	29
63	13
64	26
65	16
66	12
67	4
68	50
69	7

do 10 cm	92
11 - 20 cm	294
21 - 30 cm	377
31 - 40 cm	400
41 - 50 cm	353
51 - 60 cm	306
61 - 70 cm	201
71 - 80 cm	65
81 - 90 cm	24

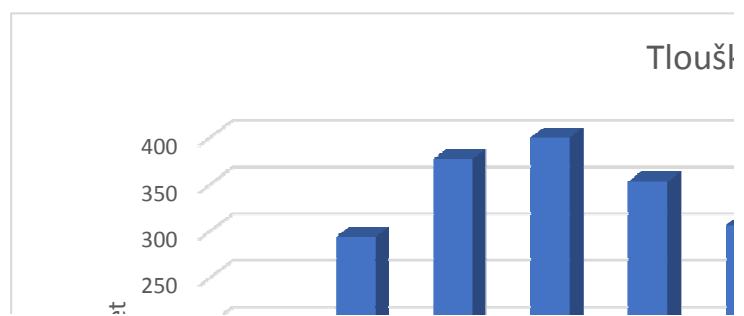

91 - 100 cm	16
101 - 110 cm	10
111 - 120 cm	7
121 - 130 cm	1
131 - 140 cm	1
141 - 150 cm	0

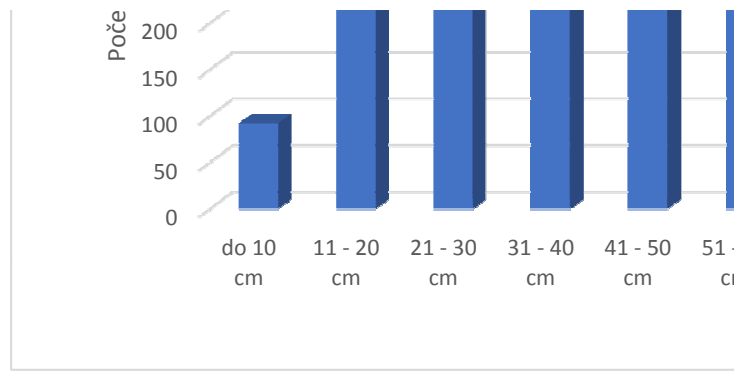

1 2 3 4 5 6 7 8 9 10 11 12 13 14 15 16 17 18 19 20 21 22 23 24 25 26 27 28 29 30 31 32 33 34

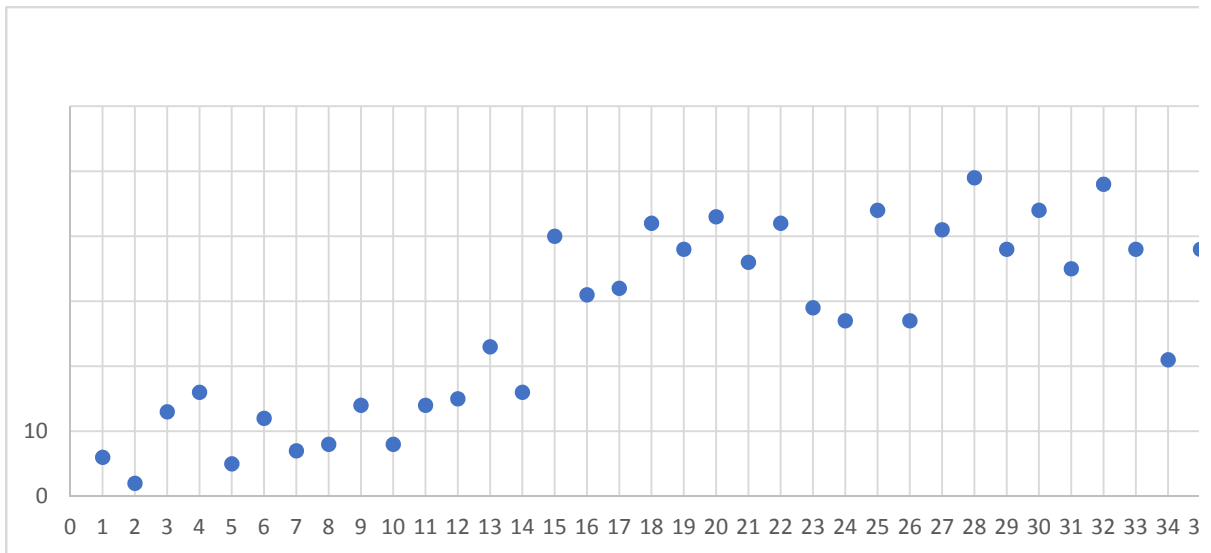

ková struktura celého parku



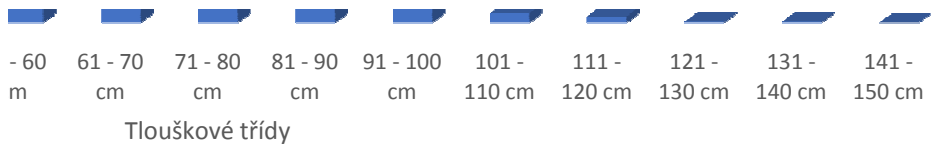

I 35 36 37 38 39 40 41 42 43 44 45 46 47 48 49 50 51 52 53 54 55 56 57 58 59 60 61 62 63 64 65 66 67 68 69

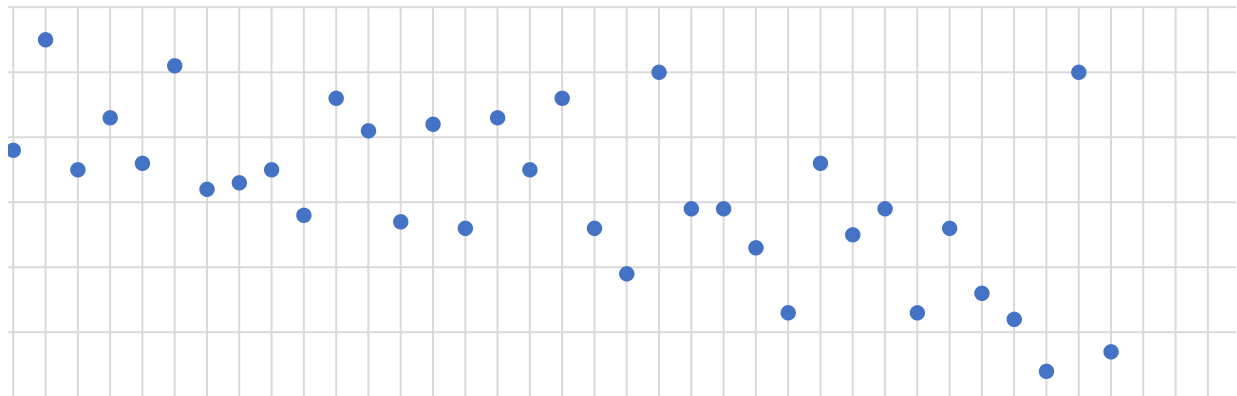

I 35 36 37 38 39 40 41 42 43 44 45 46 47 48 49 50 51 52 53 54 55 56 57 58 59 60 61 62 63 64 65 66 67 68 69 70 71 72 7

