

Analýza vzdělávacích potřeb zemědělských subjektů v oblasti využívání aplikací Portálu farmáře

Dobrý den, prosím Vás o vyplnění dotazníku, na základě kterého bude vytvořen vzdělávací program pro práci s Portálem farmáře. Děkuji předem.

*Povinné pole

1. Výměra obhospodařované zemědělské půdy *

Označte jen jednu elipsu.

- do 10 ha
- 11 - 50 ha
- 51 - 100 ha
- 101 - 250 ha
- 251 - 500 ha
- 500 ha a více

2. Hlavní zaměření výrobní činnosti *

Označte jen jednu elipsu.

- Převažuje rostlinná výroba
- Převažuje živočišná výroba
- Kombinovaná výroba (RV i ŽV)
- Ostatní

3. Hospodaříte v systému ekologického zemědělství? *

Označte jen jednu elipsu.

- ano
- ne

4. Počet zaměstnanců (stálých)

Označte jen jednu elipsu.

- 0 - 5
- 6 - 20
- 21 - 50
- 51 a více

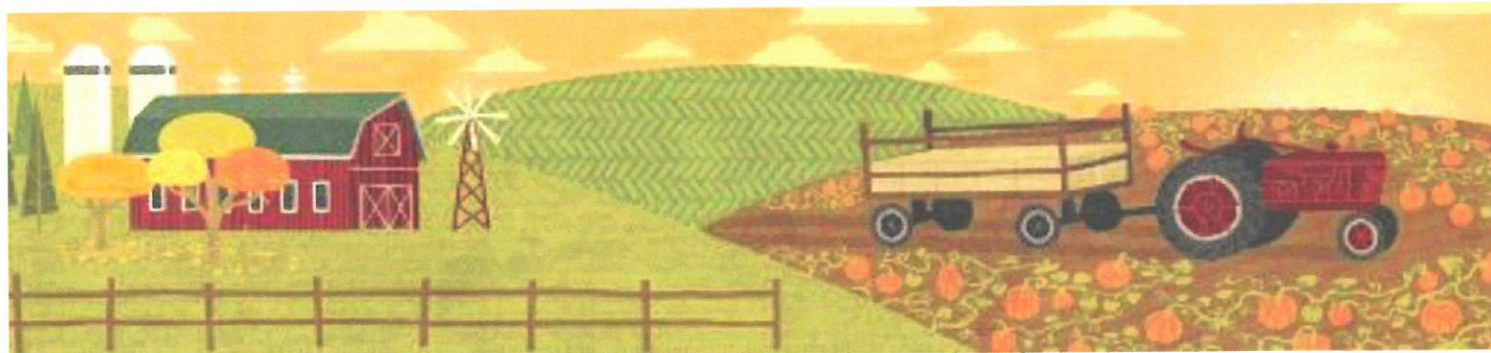

5. Jste členem Okresní agrární komory Děčín pro okresy Děčín a Ústí nad Labem? *

Označte jen jednu elipsu.

- ano
 ne

6. Využíváte již některé aplikace Portálu farmáře? *

Označte jen jednu elipsu.

- ano
 ne

Údaje o účastníku připravovaného vzdělávacího programu

Vyplňte prosím informace o případném účastníku vzdělávacího programu. Děkuji

7. Věk *

Označte jen jednu elipsu.

- 20 a méně
 21 - 35
 36 - 50
 50 a více

8. Dosažené vzdělání *

Označte jen jednu elipsu.

- Základní
 Středoškolské - s výučním listem
 Středoškolské - s maturitou
 Vysokoškolské
 Jiné

9. Jaké máte zkušenosti s prací na počítači? *

Označte jen jednu elipsu.

- Žádné
 Minimální
 Dobré
 Velmi dobré
 Nadstandartní

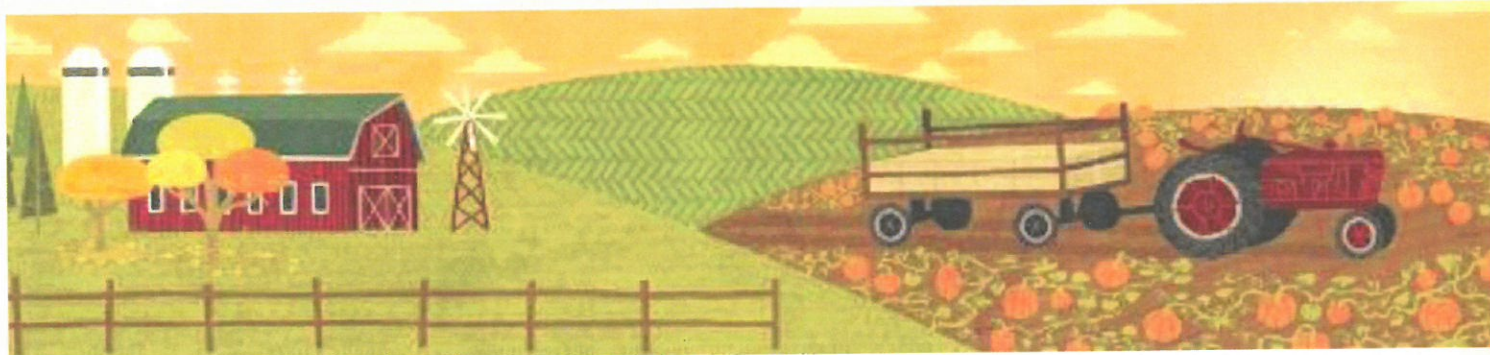

10. Máte zkušenosti s prací v aplikacích Portálu farmáře? *

Označte jen jednu elipsu.

Ano

Ne

11. Pokud ne, přihlásil jste se již někdy do Portálu farmáře?

Označte jen jednu elipsu.

Ano

Ne

12. Pokud ano označte ty aplikace, které používáte a jak často?

Označte jen jednu elipsu na každém řádku.

| | Vůbec | Max. 2x za rok | Max. 1x za měsíc | Max. 2x za měsíc | Min. 1x za týden |
|--------------------------------|-----------------------|-----------------------|-----------------------|-----------------------|-----------------------|
| Registr zemědělské půdy – LPIS | <input type="radio"/> | <input type="radio"/> | <input type="radio"/> | <input type="radio"/> | <input type="radio"/> |
| Evidence přípravků a hnojiv | <input type="radio"/> | <input type="radio"/> | <input type="radio"/> | <input type="radio"/> | <input type="radio"/> |
| Registr zvířat | <input type="radio"/> | <input type="radio"/> | <input type="radio"/> | <input type="radio"/> | <input type="radio"/> |
| Portál farmáře SZIF | <input type="radio"/> | <input type="radio"/> | <input type="radio"/> | <input type="radio"/> | <input type="radio"/> |
| Registr podpor de Minimis | <input type="radio"/> | <input type="radio"/> | <input type="radio"/> | <input type="radio"/> | <input type="radio"/> |
| PGRLF | <input type="radio"/> | <input type="radio"/> | <input type="radio"/> | <input type="radio"/> | <input type="radio"/> |
| Kontroly podmíněnosti | <input type="radio"/> | <input type="radio"/> | <input type="radio"/> | <input type="radio"/> | <input type="radio"/> |

Předpokládané využití jednotlivých aplikací portálu farmáře

Označte prosím aplikace a míru jejich využití ve Vašem podniku. Děkuji.

13. Registr zemědělské půdy – LPIS *

Označte jen jednu elipsu na každém řádku.

| | Rozhodně ne | Spiše ne | Spiše ano | Rozhodně ano |
|---|-----------------------|-----------------------|-----------------------|-----------------------|
| Prohlížení půdních bloků - mapy, podrobné informace | <input type="radio"/> | <input type="radio"/> | <input type="radio"/> | <input type="radio"/> |
| Vytváření tiskových sestav | <input type="radio"/> | <input type="radio"/> | <input type="radio"/> | <input type="radio"/> |
| Vytváření farmářských bloků | <input type="radio"/> | <input type="radio"/> | <input type="radio"/> | <input type="radio"/> |
| Vytváření pastevních areálů | <input type="radio"/> | <input type="radio"/> | <input type="radio"/> | <input type="radio"/> |

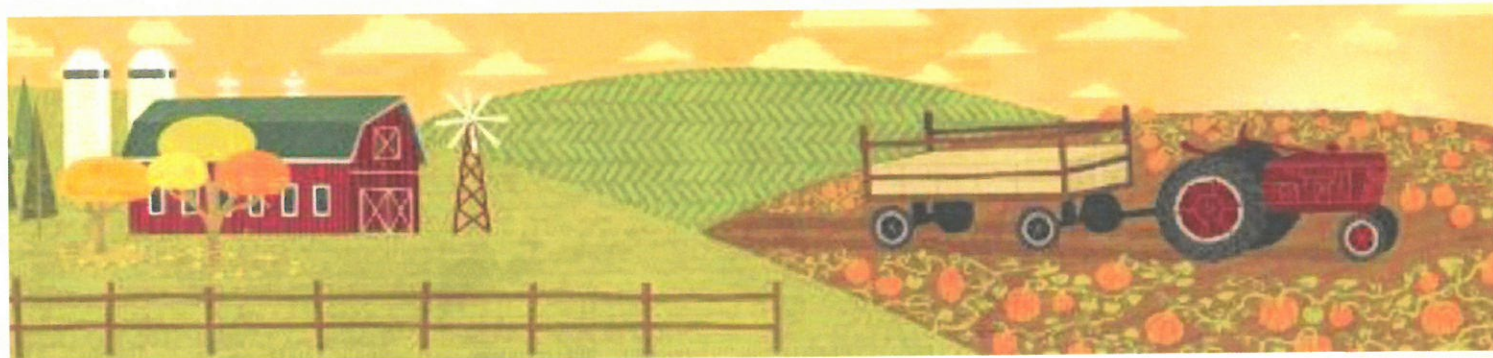

14. Evidence přípravků a hnojiv *

Označte jen jednu elipsu na každém řádku.

| | Rozhodně ne | Spiše ne | Spiše ano | Rozhodně ano |
|--|-----------------------|-----------------------|-----------------------|-----------------------|
| Evidence použití přípravků a hnojiv | <input type="radio"/> | <input type="radio"/> | <input type="radio"/> | <input type="radio"/> |
| Evidence pastvy | <input type="radio"/> | <input type="radio"/> | <input type="radio"/> | <input type="radio"/> |
| Tiskové sestavy (pástevní deník, karty PB, apod.) | <input type="radio"/> | <input type="radio"/> | <input type="radio"/> | <input type="radio"/> |
| Kontrolní sestavy (AEO závazky, kontrola GAEC č.3, apod.) | <input type="radio"/> | <input type="radio"/> | <input type="radio"/> | <input type="radio"/> |
| Skladové karty (evidence, produkce statkových hnojiv, spotřeba krmiv, apod.) | <input type="radio"/> | <input type="radio"/> | <input type="radio"/> | <input type="radio"/> |
| Zelená nafta (evidence, přehled, záznamová povinnost, apod.) | <input type="radio"/> | <input type="radio"/> | <input type="radio"/> | <input type="radio"/> |

15. Registr zvířat *

Označte jen jednu elipsu na každém řádku.

| | Rozhodně ne | Spiše ne | Spiše ano | Rozhodně ano |
|-------------------------------|-----------------------|-----------------------|-----------------------|-----------------------|
| Evidence zvířat | <input type="radio"/> | <input type="radio"/> | <input type="radio"/> | <input type="radio"/> |
| Přesuny zvířat | <input type="radio"/> | <input type="radio"/> | <input type="radio"/> | <input type="radio"/> |
| Evidence přirozené plemenitby | <input type="radio"/> | <input type="radio"/> | <input type="radio"/> | <input type="radio"/> |

16. Portál farmáře SZIF *

Označte jen jednu elipsu na každém řádku.

| | Rozhodně ne | Spiše ne | Spiše ano | Rozhodně ano |
|---------------------------------|-----------------------|-----------------------|-----------------------|-----------------------|
| Kontrola stavu podaných žádostí | <input type="radio"/> | <input type="radio"/> | <input type="radio"/> | <input type="radio"/> |
| Tvorba žádostí o dotaci | <input type="radio"/> | <input type="radio"/> | <input type="radio"/> | <input type="radio"/> |
| Elektronické podávání žádostí | <input type="radio"/> | <input type="radio"/> | <input type="radio"/> | <input type="radio"/> |

17. Ostatní aplikace *

Označte jen jednu elipsu na každém řádku.

| | Rozhodně ne | Spiše ne | Spiše ano | Rozhodně ano |
|---------------------------|-----------------------|-----------------------|-----------------------|-----------------------|
| Registr intenzivních sadů | <input type="radio"/> | <input type="radio"/> | <input type="radio"/> | <input type="radio"/> |
| Registr vinic | <input type="radio"/> | <input type="radio"/> | <input type="radio"/> | <input type="radio"/> |
| Registr chmelnic | <input type="radio"/> | <input type="radio"/> | <input type="radio"/> | <input type="radio"/> |
| Registr podpor de Minimis | <input type="radio"/> | <input type="radio"/> | <input type="radio"/> | <input type="radio"/> |
| PGRLF | <input type="radio"/> | <input type="radio"/> | <input type="radio"/> | <input type="radio"/> |
| Kontroly podmíněnosti | <input type="radio"/> | <input type="radio"/> | <input type="radio"/> | <input type="radio"/> |

Analýza vzdělávacích potřeb

1. Základní informace o zemědělském podniku

Počet odeslaných a vrácených dotazníků

| | | |
|-----------------------------|-----|------|
| Počet odeslaných dotazníků | 300 | 100% |
| Počet nevrácených dotazníků | 39 | 13% |
| Počet vyplněných dotazníků | 261 | 87% |
| google docs | 93 | 35% |
| e-mail | 135 | 52% |
| papírová forma | 33 | 13% |

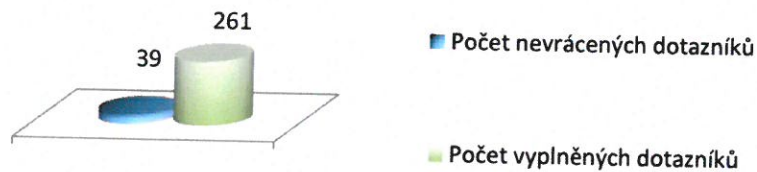

Hlavní zaměření výrobní činnosti

| | | |
|------------------------------|-----|-----|
| Převažuje rostlinná výroba | 21 | 8% |
| Převažuje živočišná výroba | 153 | 59% |
| Kombinovaná výroba (RV i ŽV) | 85 | 32% |
| Ostatní | 2 | 1% |

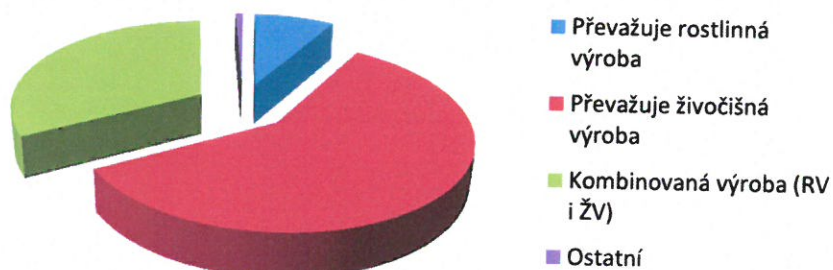

Využíváte již některé aplikace Portálu farmáře?

| | | |
|-----|-----|-----|
| ano | 169 | 65% |
| ne | 92 | 35% |

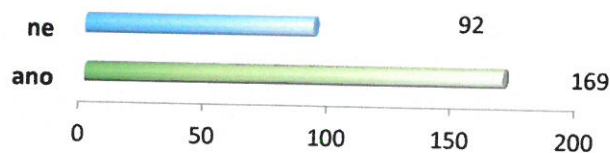

2. Informace o účastníku vzdělávacího programu

| Věk | | |
|-----------|-----|-----|
| 20 a méně | 8 | 3% |
| 21 - 35 | 50 | 19% |
| 36 - 50 | 167 | 64% |
| 51 a více | 36 | 14% |

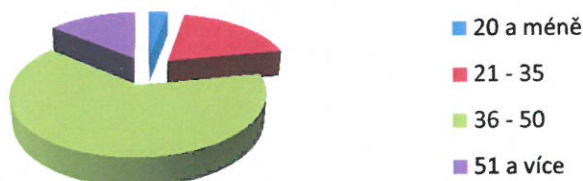

Jaké máte zkušenosti s prací na počítači?

| | | |
|---------------|-----|-----|
| žádné | 18 | 7% |
| minimální | 27 | 10% |
| dobré | 179 | 69% |
| velmi dobré | 37 | 14% |
| nadstandartní | 0 | 0% |

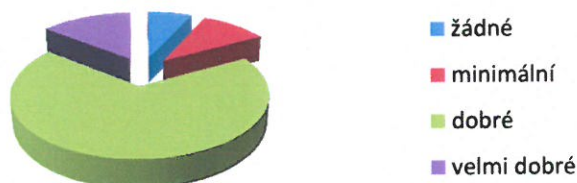

Pokud ano označte ty aplikace, které používáte a jak často?

Registr zemědělské půdy – LPIS

| | | |
|------------------|----|-----|
| Vůbec | 41 | 20% |
| Max. 2x za rok | 84 | 41% |
| Max. 1x za měsíc | 66 | 33% |
| Max. 2x za měsíc | 12 | 6% |
| Min. 1x za týden | 0 | 0% |

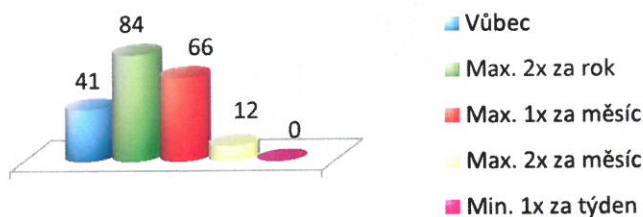

Evidence přípravků a hnojiv

| | | |
|------------------|-----|-----|
| Vůbec | 41 | 20% |
| Max. 2x za rok | 54 | 27% |
| Max. 1x za měsíc | 108 | 53% |
| Max. 2x za měsíc | 0 | 0% |
| Min. 1x za týden | 0 | 0% |

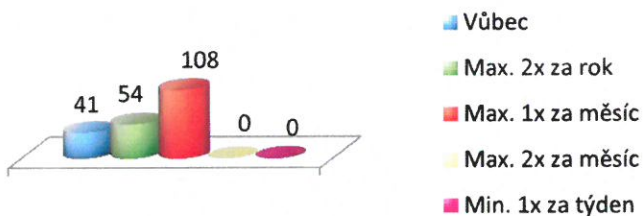

Portál farmáře SZIF

| | | |
|------------------|----|-----|
| Vůbec | 64 | 32% |
| Max. 2x za rok | 33 | 16% |
| Max. 1x za měsíc | 85 | 42% |
| Max. 2x za měsíc | 21 | 10% |
| Min. 1x za týden | 0 | 0% |

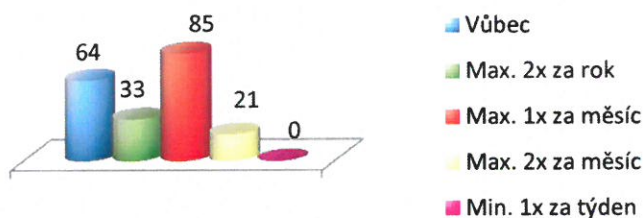

Registr zvířat

| | | |
|------------------|----|-----|
| Vůbec | 41 | 20% |
| Max. 2x za rok | 0 | 0% |
| Max. 1x za měsíc | 78 | 39% |
| Max. 2x za měsíc | 84 | 41% |
| Min. 1x za týden | 0 | 0% |

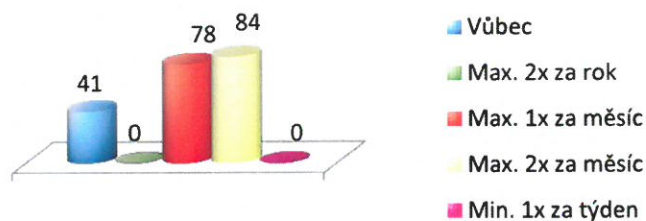

3. Předpokládané využití jednotlivých aplikací Portálu farmáře

Registr zemědělské půdy – LPIS

Prohlížení půdních bloků - mapy, podrobné informace

| | | |
|--------------|-----|-----|
| Rozhodně ne | 15 | 6% |
| Spíše ne | 0 | 0% |
| Spíše ano | 101 | 39% |
| Rozhodně ano | 145 | 56% |

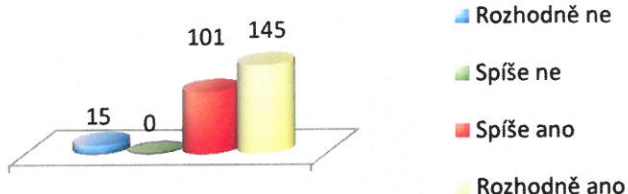

Evidence přípravků a hnojiv

Evidence použití přípravků a hnojiv

| | | |
|--------------|-----|-----|
| Rozhodně ne | 67 | 26% |
| Spíše ne | 52 | 20% |
| Spíše ano | 100 | 38% |
| Rozhodně ano | 42 | 16% |

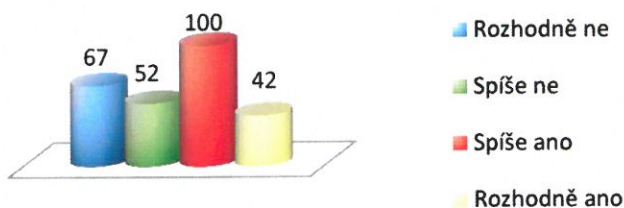

Evidence pastvy

| | | |
|--------------|-----|-----|
| Rozhodně ne | 15 | 6% |
| Spíše ne | 0 | 0% |
| Spíše ano | 35 | 13% |
| Rozhodně ano | 211 | 81% |

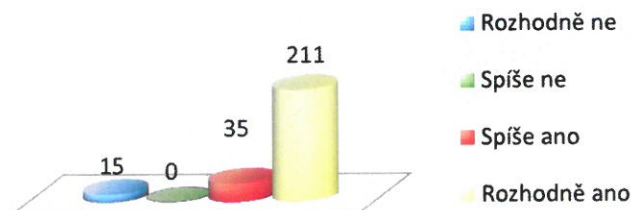

| Registr zvířat | | |
|-----------------------|-----|-----|
| Přesuny zvířat | | |
| Rozhodně ne | 15 | 6% |
| Spíše ne | 31 | 12% |
| Spíše ano | 24 | 9% |
| Rozhodně ano | 191 | 73% |

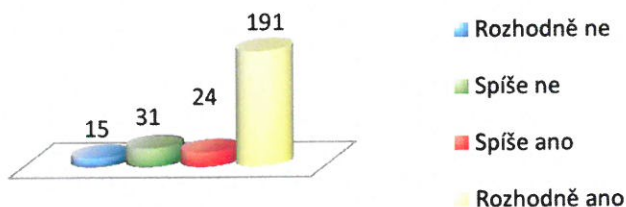

| Portál farmáře SZIF | | |
|--|-----|-----|
| Kontrola stavu podaných žádostí | | |
| Rozhodně ne | 0 | 0% |
| Spíše ne | 0 | 0% |
| Spíše ano | 167 | 64% |
| Rozhodně ano | 94 | 36% |

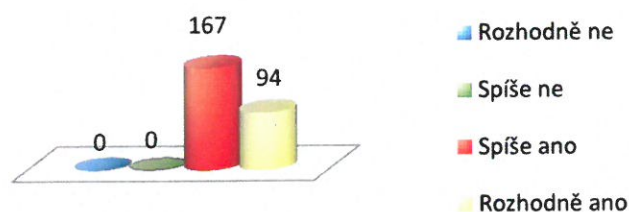

| Tvorba žádostí o dotaci | | |
|--------------------------------|-----|-----|
| Rozhodně ne | 0 | 0% |
| Spíše ne | 51 | 20% |
| Spíše ano | 141 | 54% |
| Rozhodně ano | 69 | 26% |

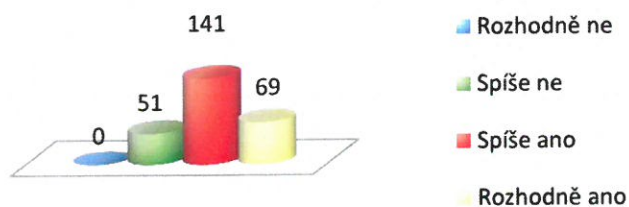

Ostatní aplikace

Registr intenzivních sadů

| | | |
|--------------|-----|-----|
| Rozhodně ne | 192 | 74% |
| Spíše ne | 57 | 22% |
| Spíše ano | 12 | 5% |
| Rozhodně ano | 0 | 0% |

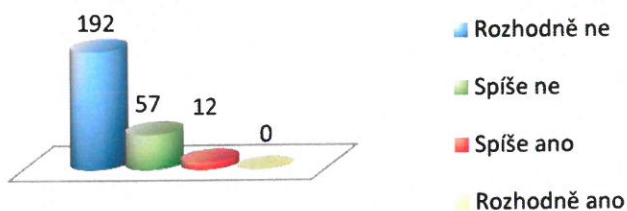

Registr podpor de Minimis

| | | |
|--------------|-----|-----|
| Rozhodně ne | 18 | 7% |
| Spíše ne | 195 | 75% |
| Spíše ano | 33 | 13% |
| Rozhodně ano | 15 | 6% |

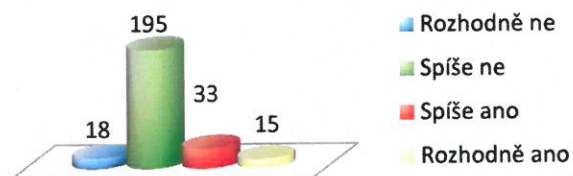

Registr vinic

| | | |
|--------------|-----|-----|
| Rozhodně ne | 225 | 86% |
| Spíše ne | 24 | 9% |
| Spíše ano | 12 | 5% |
| Rozhodně ano | 0 | 0% |

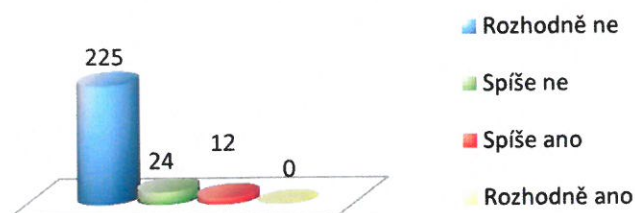

Portál farmáře

Portál farmáře a jeho aplikace

Cílem je seznámit účastníky vzdělávacího programu s úvodní stránkou Portálu farmáře, charakterizovat hlavní aplikace Portálu farmáře. Účastník bude schopen přihlásit se do webového rozhraní Portálu farmáře.

Děčín – Libverda, 2015

Portál farmáře

► Spuštění Portálu farmáře

- **Portál farmáře** naleznete na <http://eagri.cz/public/web/mze/farmar/>

Spuštění Portálu farmáře

- otevřít internetový prohlížeč
- zadat www.eagri.cz
- v pravé části kliknout na Portál farmáře eAGRI

► Co je Portál farmáře

- rozcestník k jednotlivým aplikacím Ministerstva zemědělství
- pomocí jednoho přístupového jména Portál farmáře MZe zobrazí všechny systémy, do nichž má daný uživatel přístup
- součástí Portálu farmáře je také přístup na **Portál farmáře SZIF** - samostatný portál určený pro přípravu žádostí o dotace a sledování průběhu jejich administrace.

► Získání přístupu

Přístupové údaje do Portálu farmáře (přihlašovací jméno a heslo) je možné získat na základě žádosti, kterou žadatel podá na *Centrální pracoviště SZIF, RO SZIF, nebo na pracovištích Oddělení příjmu žádostí a LPIS*

Žádost je možné stáhnout na stránkách Portálu farmáře.

Žadatel může žádost o přístup:

- osobně
- poštou
- datovou schránkou
- s elektronickým podpisem přes e-podatelnu

Příloha 3: Žádost o přístup na portál eAGRI

| ŽÁDOST O PŘÍSTUP PRO REGISTROVANÉ UŽIVATELE DO PORTÁLU EAGRI A DO PORTÁLU FARMÁŘE SZIF | | Příj: |
|--|--|--------------|
| | | Dne: |
| | | Číslo jedn.: |
| A. Údaje o žadateli | | |
| Jméno | | |
| Příjmení | | |
| Rozsah (zakázka, úkon, rozcestník) | | |
| Uživatelské jméno (legit.) | 99 | |
| Číslo a typ dotace/složky dotace | | |
| Adresa (včetně bydliště) | | |
| E-mail | | |
| Telefon | | |
| Identif. číslo | | |
| B. Údaje o subjektu | | |
| Účel žádosti a subjekt (příkazem vyjma práva z mateřské) | Jsem subjektem evidovaným v registrech nebo jiných informačních systémech MZe/SZIF | |
| | Jsem statutárním orgánem subjektu evidovaného v registrech nebo jiných informačních systémech MZe/SZIF | |
| | Jsem pověřeným subjektem evidovaným v registrech nebo jiných informačních systémech MZe/SZIF | |

► Struktura webové stránky Portálu farmáře

V pravé horní části se zadávají údaje pro přihlášení. Je zde také pole pro vyhledávání.

Rozcestník eAGRI ▶

Portál farmáře

- ▶ [Registr půdy - LPIS](#)
- ▶ [Registr zvířat](#)
- ▶ [Evidence přípravků a hnojiv](#)
- ▶ [Registr vinic](#)

Levé menu portálu farmáře má jednotně definovanou strukturu. Každý odkaz je věnovaný příslušné aplikaci, respektive registru dále vnitřně člení na podsekcce (Novinky, Možnost spuštění, Formuláře k podání, Uživatelské příručky).

V pravém menu je nejprve odkaz na **Helpdesk**, kam je možné se obrátit v případě potíží. A dále se zde nacházejí **přímé odkazy na jednotlivé aplikace**. Každá aplikace se po spuštění otevře do nového okna prohlížeče.

Helpdesk

V případě technických problémů s portálem farmáře volejte v pracovní dny od 07:00 do 19:00 hodin na číslo +420 222312977 nebo pište na: helpdesk@mze.cz.

Aplikace pro přihlášené

- [Registru půdy - LPIS](#)
- [Registru zvířat](#)
- [Evidence přípravků a hnojiv](#)
- [Data ke stažení](#)

Přehled Portálu farmáře

- Základní informace o vybrané aplikaci:** Points to the 'Registru půdy - LPIS' section.
- Seznam všech aplikací:** Points to the left-hand navigation menu.
- Informace o uživateli a změna hesla:** Points to the user profile area at the top right.
- Helpdesk:** Points to the 'Helpdesk' link in the right-hand menu.
- Přímé odkazy na aplikace:** Points to the 'Aplikace pro přihlášené' section in the right-hand menu.

► Technické informace

- aplikace jsou rozděleny na veřejné a pro registrované uživatele
- aplikace pro veřejnost Portálu farmáře by měly být plně kompatibilní se všemi běžnými prohlížeči (Internet Explorer, Firefox, Google Chrome, Opera, Safari).
- aplikace pro registrované uživatele se cíleně ověřují pro kompatibilitu s prohlížeči Internet Explorer, Firefox a Google Chrome
- v prohlížeči *Internet explorer* nesmí být nastaven **kompatibilní režim zobrazení**

Aplikace

Aplikace pro registrované uživatele jsou přístupné pouze uživatelům, kterým byla přidělena přístupová práva. Přístup se do jednotlivých aplikací řídí automaticky, a to na základě zaevidování v daném registru.

Spuštění vybrané aplikace

► Registr půdy - LPIS

- **geografický informační systém (GIS)**, který je tvořen primárně evidencí využití zemědělské půdy
- evidence půdy je vedena dle uživatelských vztahů
- základem je pasivní prezentace dat evidence půdy. *V popisných datech zjistíme informace o půdních blocích, krajinných prvcích a hospodářstvích. V mapové prezentaci je možno kombinovat různé vrstvy a následně provádět jejich tisk, případně export*
- obsahuje **data katastru nemovitostí**, v mapě lze sledovat průniky hranic parcel KN a DPB LPIS
- slouží jako **podklad pro stanovení opatření omezení hospodaření** z titulu nitrátové směrnice a tzv. podmínek na ochranu vod v rámci agroenvironmentální a klimatických opatření
- možnost **evidence osevních postupů** a návazně pak **vést evidenci hnojení, pastvy, zelené nafty a přípravků na ochranu rostlin**

Přehled aplikace LPIS

► Registr zvířat - IZR

- nástroj, pomocí kterého chovatel *plní zákonné povinnosti v oblasti evidence zvířat* podle § 23 Plemenářského zákona a podle vyhlášky č. 136/2004 Sb.
- registr zvířat umožňuje *aktivně podávat hlášení změn a vedení stájového registru* přímo nad daty ústřední evidence zvířat

Koncepce nového Registru zvířat se dělí na několik částí:

- a. **základní informace** o chovateli a jeho provozovnách s možností prokliku do detailů

Ušní známka CZ00054726042

zobraz ve srovnání

Hospodářský provoz: CZ 42002503
 Alec. počta zvířete: CZ 42002503
 Druh zvířete: tuň
 Datum narození: 13.09.2013
 Pohlaví: samec
 Plemeno: charolais
 Kód plemene: T
 UZ matky: CZ000100264402
 Čo: -
 Typ čpu: -
 Nácka od: -
 UZ přejmeny: -
 Datum označení: 17.9.2013

Registrace otce: ZOH-S66 (JOCK Z ČUMKOVA)
 Datum 1. hlášení: 18.09.2013
 Datum zavedení: 18.09.2013
 Datum vyřazení: -
 Důvod zavedení: 21 - narození bytka
 Počet PLS: 1
 Účaje z ÚRP: -
 Původní identif. číslo: 203
 Plemeno: ALF13 T75 CZ54
 Plemenná příslušnost: tuň -
 Systém chovu: nezřazen
 Průběh porodu: normální
 Klas. OL: ENO
 Původní UZ: -

| Provozovna | Stáj | Kód příjmu | Datum příjmu | Datum pořízení příjmu | Provozovna odchodu | Stáj | Kód odjmu | Datum odjmu | Datum pořízení odjmu | Provozovna |
|-------------|------|------------|--------------|-----------------------|--------------------|------|-----------|-------------|----------------------|------------|
| CZ 42002503 | 10 | | 21 | 13.9.2013 | | | | | 18.9.2013 | |

- b. **přehled komunikace** s pověřenou osobou v jednotlivých oblastech – *hlášení, objednávky ušních známek, chybníky*, a to jak směrem k pověřené osobě, tak od pověřené osoby.

| Provozovna | Stáj | Datum zpracování | Způsob hlášení | Typ hlášení | Způsob zpracování |
|-------------|------|------------------|----------------|---------------------|-------------------|
| CZ 42002503 | 10 | 3.2.2014 | Hlášení ze SR | Hlášení pohybu | Online |
| CZ 42002503 | 10 | 26.11.2013 | Hlášení ze SR | Hlášení pohybu | Online |
| CZ 42002503 | | 29.9.2013 | Hlášení ze SR | Provozovna plemenná | Online |
| CZ 42002503 | 10 | 27.9.2013 | Hlášení ze SR | Hlášení pohybu | Online |
| CZ 42002503 | 10 | 18.9.2013 | Hlášení ze SR | Hlášení pohybu | Online |
| CZ 42002503 | 10 | 7.9.2013 | Hlášení ze SR | Hlášení pohybu | Online |
| CZ 42002503 | 10 | 27.8.2013 | Hlášení ze SR | Hlášení pohybu | Online |

- c. **vyhledávání a sestavy zvířat** vč. detailních informací o evidovaných zvířatech.

- d. **elektronická hlášení pohybů** individuálně a skupinově evidovaných zvířat.

- e. **zadávaní objednávek** ušních známek a jejich duplikátů

- f. **stahování dat** z ústřední evidence pro účely vedení stájových registrů v zemědělském software.

Narození

Ušní číslo: CZ000

Datum narození: 2013

Pohlaví: samec

Matka: CZ000

Průběh porodu: normální

nepovinné údaje

Datum označení: 2013

Otec:

Plemeno:

Poznámka ke zvířeti:

Otec a plemeno se automaticky dotáhnou po zpracování z ÚE, vyplňujte jen, když si chcete ověřit shodu výpočtu plemene s vašimi údaji.

Uložit Storno

► Evidence přípravků a hnojiv - EPH

- základní nástroj pro evidenci aplikací hnojiv, pastvy, přípravků na ochranu rostlin a úkonů spotřeby zelené nafty
- aplikace EPH je propojena s registrem zvířat a LPIS
- výstupy z aplikace odpovídají požadavkům z příslušných vyhlášek a nabízejí řadu kontrolních sestav, které vyhodnocují nakolik plní uživatel limity hnojení v rámci nitrátové směrnice nebo agroenvironmentálních a klimatických opatření.

► Portál farmáře platební agentury SZIF

- je zaměřen na **přípravu žádostí o dotaci a sledování stavu administrace** podaných žádostí.

| Rok | Číslo žádosti | Žádost/proces | Status žádosti |
|------|--|------------------------------------|-------------------------------------|
| 2013 | 13/IF/130/009989-T_001 | Přechodná vnitrostátní podpora | bez statusu |
| 2013 | 13/IF/130/009989-T | Přechodná vnitrostátní podpora | Administrováno na RO Ústí nad Labem |
| 2013 | 13/IF/130/009989-S | SAP5 - jednorázná platba na plochu | Vyplacen doplatek |
| 2013 | 13/IF/130/009989-L | EAFRD LFA | Vyplaceno |

► Registr chmelnic

- umožňuje prohlížení evidovaných **údajů o skladbě a produkci chmele**.

► Registr vinic

- prohlížení údajů o **produkčních ukazatelích** na registrovaných vinicích
- umožňuje podávat v on-line formě zákonem vyžadovaná **hlášení o sklizni, produkci, nákupu a zásobách**.

Registr vinic - eAGRI

Aktuální termíny podání:
Prohlášení o produkci se podává dle stavu k 31. prosinci a je nutno podat do 15. ledna.
Prohlášení o sklizni se podává dle stavu k 31. prosinci a je nutno podat do 15. ledna.

Návod na používání evidenční knihy obchodního zprostředkovatele najdete zde

Ústřední kontrolní a zkušební ústav zemědělský, Odbor trvalých kultur, Oddělení registru vinic (dále jen ÚKZÚZ), je zákonem 321/2004 Sb. ze dne 29.4.2004 o vinohradnictví a vinařství a o změně některých souvisejících zákonů (dále jen zákon), pověřen vedením registru vinic. Registr vinic obsahuje data o vinicích, pěstitelích révy vinné a producentech vína. Dle zákona o vinařství a vinohradnictví, je nutné oznámit veškeré změny ve výše uvedených datech o vinicích a pěstitelích na ÚKZÚZ, a to do 30 dnů ode dne jejich vzniku.

Prostřednictvím Portálu farmáře můžete provést následující podání:

1. **Oznámení o provedení změny ve vinici [podrobnosti zde](#)**
2. **Prohlášení o produkci [podrobnosti zde](#)** - Prohlášení o produkci se podává dle stavu k 31. prosinci a je nutno podat do 15. ledna.
3. **Prohlášení o sklizni [podrobnosti zde](#)** - Prohlášení o sklizni se podává dle stavu k 31. prosinci a je nutno podat do 15. ledna.

► Registr sadů

- nabízí prohlížení údajů o **produkčních ukazatelích na registrovaných sadech**
- umožňuje podávat v on-line formě zákonem vyžadovaná **hlášení o odhadech sklizně, produkci a modifikaci odrudové skladby**.

O aplikaci registru intenzivních sadů

Základní informace o aplikaci registru intenzivních sadů

Vedením registru intenzivních sadů je pověřen **Ústřední kontrolní a zkušební ústav zemědělský** na základě **§ 4 odst. 3 zákona č. 252/1997 Sb. o zemědělství**. Rozsah evidovaných údajů je stanoven vyhláškou **č. 88/2005 Sb.** Hlavními cíli aplikace registru intenzivních sadů na Portálu eAGRI je zpřístupnění údajů evidovaných o intenzivních sadech přihlášeného uživatele a usnadnění podávání povinných statistických hlášení o sklizni a odhadech sklizně.

Registr intenzivních sadů jednak umožňuje prohlížení údajů o sadech přihlášeného uživatele, např. odrudová skladba, evidované hlášení o produkci a současně umožňuje elektronicky provádět:

- **modifikaci odrudové skladby případně založit nový sad**. Podání je následně zpracováno ÚKZÚZ a promítno se do aktuálních dat registru sadů.
- **hlášení o odhadu sklizně a samotné sklizni** (pravidelná hlášení producentů).

Příručku pro ovládání aplikace registru intenzivních sadů naleznete **ZDE**.

► Registr podpor de minimis

- **Centrální registr podpor malého rozsahu** (Registr de minimis) slouží od 1. ledna 2010 pro evidenci podpor de minimis poskytovaných na základě přímo použitelných předpisů EU
- v registru de minimis je možné si ověřovat výši poskytnuté finanční částky za rozhodné období.

eAGRI Registr de minimis

Vyhledání příjemce

| IDN | Název | IDN | Adresa |
|----------|--------------|----------|---|
| 00000000 | Miroslav Šír | 071 0039 | ČP-Milavč 71, ČP-Milavč 20707, ČP-Milavč, Zámek |
| 00000000 | Miroslav Šír | 02249402 | Radim 12, Radim 28110, Radim, Česká |
| 00000000 | Miroslav Šír | 00420002 | 3. územní odd. Vojenské zdravotní ústavu, Česká |
| 00000000 | Miroslav Šír | 02902230 | Okres Milavč, Okres Milavč, Milavč 1, Zámek |

► Data ke stažení

- jejichž hlavním účelem je umožnit **stažení dat z jednotlivých registrů** do formátu MS Excel, a to tak, aby exportovaná data byla v Excelu korektně zobrazena a se soubory bylo možné dále datově pracovat.

► Aplikace pro kontroly podmíněnosti

- umožňuje jednak prohlížení zpráv o kontrole od jednotlivých dozorových orgánů k danému přihlášenému subjektu a jednak poskytuje zemědělcům **možnost provést simulaci tzv. kontroly podmíněnosti**.

► Aplikace pro editaci kontaktů

- nastavení **kontaktních údajů** na portále pro účely např. zasílání emailů z jednotlivých systémů nebo SMS
- kontakty jsou pak využívány např. v registru zvířat při zasílání údajů o stavu zpracování zaslaných hlášení

Přihlášení do Portálu farmáře

Přihlášením do Portálu farmáře získáte detailní informace o své zemědělském podniku a můžete využít plně všechny nabízené aplikace.

Přihlášení

- zadat uživatelské jméno a heslo
- pokud heslo nefunguje kontaktujte pracoviště OPŽL SZIF, kde jste heslo získal

eagri.cz/public/web/mze/farmar/

Zdroje

- *Portál farmáře*: eAGRI [online]. 2009-2013. 2009-2013 [cit. 2014-03-16]. Dostupné z: <http://eagri.cz/public/web/mze/farmar/>

ZÁKLADNÍ INFORMACE O PORTÁLU FARMÁŘE A PŘIHLÁŠENÍ

Okresní agrární komora Děčín, pro okresy Děčín a Ústí nad Labem

Děčín – Libverda, 2015

1

Spuštění Portálu farmáře

- otevřít internetový prohlížeč
- zadat www.eagri.cz
- v pravé části kliknout na Portál farmáře eAGRI

1. Zadat www.eagri.cz

2. Kliknout na Portál farmáře eAGRI

2

Přehled Portálu farmáře

Základní informace o vybrané aplikaci

Seznam všech aplikací

Informace o uživateli a změna hesla

Helpdesk

Přímé odkazy na aplikace

Portál farmáře

Registr půdy - LPIS

O aplikaci Registr půdy

Základní informace o největším zemědělském registru. LPIS je geografický informační systém (GIS), který je tvořen primárně evidencí využití zemědělské půdy. LPIS vznikl na základě zákona č. 252/1997 Sb., o zemědělství na přelomu let 2003 a 2004. Ke spuštění došlo 21. března 2004.

Hlavním účelem registru půdy je ověření údajů v žádostech o dotace poskytovaných ve vazbě na zemědělskou půdu, a to bez ohledu na to, zda jde o dotace financované ze zdrojů EU nebo o národní dotační programy. V průběhu jeho vývoje se však našla široká škála dalších uplatnění, přičemž za zámku stojí zejména jeho využití jako podkladu pro vedení zákonných evidencí o použití hnojiv, pastev, přípravků na ochranu rostlin, dále je využíván jako podklad pro stanovení omezení hospodaření z titulu nitrátové směrnice, erozní ohroženosti apod. LPIS nachází dalšího využití i např. v oblasti lokalizace ohnisek nákaz zvířat nebo v oblasti monitoringu výskytu škodlivých organismů.

Jádro registru půdy – evidencí půdy dle uživatelských vztahů je vedena na základě § 3a a násl. zákona č. 252/1997 Sb., o zemědělství v platném znění. Zákon upravuje jednak prvotní vznik evidence a v § 3g rovněž veškeré aktualizací procesy. Podrobná metodika pro uplatňování aktualizací postupů je uvedena ZME.

Metodický pokyn pro aktualizaci evidence půdy
Zákon o zemědělství
Nařízení vlády č. 82/2006 Sb.
Helpdesk
V případě technických problémů s portálem farmáře volejte v pracovní dny od 07:00 do 19:00 hodin na číslo +420 222312977 nebo pište na: helpdesk@maze.cz
Aplikace pro přihlášení
Registr půdy - LPIS
Registr zvířat
Evidence přípravků a hnojiv
Data ka stažení

Spuštění vybrané aplikace

2. Rozkliknutím příslušné aplikace a výběrem odkazu na požadovanou aplikaci

1. Přímou aplikaci pro přihlášení uživatele

Registr půdy - LPIS

Novinky

Spuštění Verze/revizí půdy - LPIS

Spuštění Registr půdy - LPIS

Spuštění Katalogu mapových služeb

Uživatelské příručky

Metodické pokyny

Formuláře k podání

Stážovní Activa/Ornith

Registr zvířat

Evidenční přípravků a hnojiv

Registr úmluv

Registr ohnisek

Registr intenzivních sád

Evidenční zemědělských podnikatelů

LPIS je geografický informační systém (GIS), který je tvořen primárně evidencí využití zemědělské půdy. LPIS vznikl na základě zákona č. 252/1997 Sb., o zemědělství na přelomu let 2003 a 2004. Ke spuštění došlo 21. března 2004.

Hlavním účelem registru půdy je ověření údajů v žádostech o dotace poskytovaných ve vazbě na zemědělskou půdu, a to bez ohledu na to, zda jde o dotace financované ze zdrojů EU nebo o národní dotační programy. V průběhu jeho vývoje se však našla široká škála dalších uplatnění, přičemž za zámku stojí zejména jeho využití jako podkladu pro vedení zákonných evidencí o použití hnojiv, pastev, přípravků na ochranu rostlin, dále je využíván jako podklad pro stanovení omezení hospodaření z titulu nitrátové směrnice, erozní ohroženosti apod. LPIS nachází dalšího využití i např. v oblasti lokalizace ohnisek nákaz zvířat nebo v oblasti monitoringu výskytu škodlivých organismů.

Jádro registru půdy – evidencí půdy dle uživatelských vztahů je vedena na základě § 3a a násl. zákona č. 252/1997 Sb., o zemědělství v platném znění. Zákon upravuje jednak prvotní vznik evidence a v § 3g rovněž veškeré aktualizací procesy. Podrobná metodika pro uplatňování aktualizací postupů je uvedena ZME.

Metodický pokyn pro aktualizaci evidence půdy
Zákon o zemědělství
Nařízení vlády č. 82/2006 Sb.
Helpdesk
V případě technických problémů s portálem farmáře volejte v pracovní dny od 07:00 do 19:00 hodin na číslo +420 222312977 nebo pište na: helpdesk@maze.cz
Aplikace pro přihlášení
Registr půdy - LPIS
Registr zvířat
Evidence přípravků a hnojiv

Spuštění Portálu farmáře

- otevřít internetový prohlížeč
- zadat www.eagri.cz
- v pravé části kliknout na Portál farmáře eAGRI

5

Registr půdy - LPIS

- *geografický informační systém (GIS), který je tvořen primárně evidencí využití zemědělské půdy, která je vedena dle uživatelských vztahů*
- *základem je pasivní prezentace dat evidence půdy*
 - *v popisných datech zjistíme informace o půdních blocích, krajinných prvcích a hospodářstvích*
 - *v mapové části je možno kombinovat různé vrstvy a následně provádět jejich tisk, případně export*
- *obsahuje data katastru nemovitostí, v mapě lze sledovat průniky hranic parcel KN a DPB LPIS*

Přehled aplikace LPIS

Registr zvířat - IZR

- nástroj, pomocí kterého chovatel *plní zákonné povinnosti v oblasti evidence zvířat* podle § 23 Plemenářského zákona a podle vyhlášky č. 136/2004 Sb.
- registr zvířat umožňuje *aktivně podávat hlášení změn a vedení stájového registru přímo nad daty ústřední evidence zvířat*

Přehled aplikace Registru zvířat

INTEGROVANÝ ZEMĚDĚLSKÝ REGISTR

MINISTERSTVO ZEMĚDĚLSTVÍ

Ústřední evidence zvířat

Ústřední evidence zvířat

| Číslo | Stav | Podle | Podle | Podle | Podle |
|----------|------|-------|-------|-------|-------|
| 42002303 | ... | ... | ... | ... | ... |
| 43002303 | ... | ... | ... | ... | ... |

Průběh výběrů a výběrová plocha

Pracovní a výběrová plocha

Evidence přípravků a hnojiv - EPH

- základní nástroj pro evidenci aplikací hnojiv, pastvy, přípravků na ochranu rostlin a úkonů spotřeby zelené nafty
- aplikace EPH je propojena s registrem zvířat a LPIS
- výstupy z aplikace odpovídají požadavkům z příslušných vyhlášek a nabízejí řadu kontrolních sestav, které vyhodnocují nakolik plní uživatel limity hnojení v rámci nitrátové směrnice nebo agroenvironmentálních a klimatických opatření

Přehled aplikace EPH

EVIDENCE POUŽITÍ HNOJIV A PŘÍPRAVKŮ NA OCHRANU ROSTLIN

MINISTERSTVO ZEMĚDĚLSTVÍ

Ústřední evidence zvířat

| ... | ... | ... | ... | ... | ... |
|-----|-----|-----|-----|-----|-----|
| ... | ... | ... | ... | ... | ... |
| ... | ... | ... | ... | ... | ... |

Průběh výběrů a výběrová plocha

Pracovní a výběrová plocha

Portál farmáře platební agentury SZIF

- zaměřen na *přípravu žádostí o dotaci a sledování stavu administrace* podaných žádostí

Přehled aplikace Portál farmáře SZIF

Registr chmelnic

- umožňuje prohlížení evidovaných *údajů o skladbě a produkci chmele*

Registr vinic

- prohlížení údajů o *produkčních ukazatelích* na registrovaných vinicích
- umožňuje podávat v on-line formě zákonem vyžadovaná hlášení o sklizni, produkci, nákupu a zásobách.

Registr sadů

- nabízí prohlížení *údajů o produkčních ukazatelích* na registrovaných sadech
- umožňuje podávat v on-line formě zákonem vyžadovaná hlášení o odhadech sklizně, produkci a modifikaci odrůdové sklady

Registr podpor de minimis

- **Centrální registr podpor malého rozsahu (Registr de minimis) slouží od 1. ledna 2010 pro evidenci podpor de minimis poskytovaných na základě přímo použitelných předpisů**
- **v registru de minimis je možné si ověřovat výši poskytnuté finanční částky za rozhodné období.**

AGRI Registr de minimis

Receptivní AGRI

Historie úhrad

1

102/002

Systemová > Registr podpor de minimis

Souhrnné informace

Zobrazit souhrn za období od leden 2013 do prosinec 2013

K datu 22.3.2015 byly evidovány podpory malého rozsahu v následující výši:

| | Čerpáno € | Čerpáno |
|---|----------------|----------------|
| Podpora podle nařízení Komise (ES) č. 1535/2007 (zemědělské zpracování) | 2 376 327,30 € | 53 493 053,47 |
| Podpora podle nařízení Komise (ES) č. 1528/2013 (zemědělské zpracování) | 4 074 465,26 € | 112 709 147,69 |

Data ke stažení

- jejichž hlavním účelem je umožnit **stažení dat z jednotlivých registrů** do formátu MS Excel, a to tak, aby exportovaná data byla v Excelu korektně zobrazena a se soubory bylo možné dále datově pracovat

Aplikace pro kontroly podmíněnosti

- umožňuje jednak prohlížení **zpráv o kontrole od jednotlivých dozorových orgánů** k danému přihlášenému subjektu a jednak poskytuje zemědělcům **možnost provést simulaci tzv. kontroly podmíněnosti**

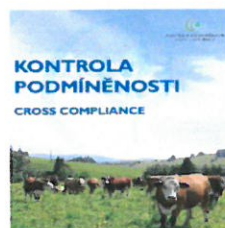

Aplikace pro editaci kontaktů

- nastavení **kontaktních údajů** na portále pro účely např. zaslání emailů z jednotlivých systémů nebo SMS
- kontakty jsou pak využívány např. v registru zvířat při zaslání údajů o stavu zpracování zasláných hlášení

Přihlášení

- zadat uživatelské jméno a heslo
- pokud heslo nefunguje kontaktujte pracoviště OPŽL SZIF, kde jste heslo získal

Uživatelské jméno: 990059030 Heslo: ***** Přihlásit

Přihlašovací jméno **Heslo**

13

DĚKUJI ZA POZORNOST

Okresní agrární komora Děčín, pro okresy Děčín a Ústí nad Labem

Děčín – Libverda, 2015

14

**Okresní agrární komora Děčín
pro okresy Děčín a Ústí nad Labem**

Pohraniční 1288/1, Děčín 1, 405 01, IČO: 490 96 761

Evidenční číslo:

**OSVĚDČENÍ O ABSOLVOVÁNÍ
VZDĚLÁVACÍHO PROGRAMU
„PORTÁL FARMÁŘE“**

Titul, jméno, příjmení

Datum a místo narození

úspěšně absolvoval(-a) vzdělávací program v modulu, ,

který proběhl dne v rozsahu vyučovacích hodin

v Centru odborného vzdělávání pro rozvoj zemědělství a venkovského prostoru,

Zahradnicko-zemědělské centrum Ústeckého kraje LIBVERDSKÝ DVŮR, Děčín.

V Děčíně dne

Ing. František Loudát CSc.

.....
předseda OAK Děčín,
pro okresy Děčín a Ústí nad Labem